

法 学 号 外
平成 28 年 6 月 17 日

各 私 立 学 校 長 様
(高・特)

岩手県総務部法務学事課私学・情報公開課長

平成 28 年度食の縁結び甲子園の開催について

このことについて、別添のとおり通知がありましたので、お知らせします。

なお、参加を希望される場合は、平成 28 年 8 月 26 日（金）までに大会事務局あて直接申し込み願います。

【担当】私学振興担当 中村

電話 019-629-5041 FAX019-629-5049

メールアドレス: AH0007@pref.iwate.jp

教 学 号 外
平成28年6月 8日

総務部法務学事課総括課長 様

教育委員会事務局学校教育室長

平成28年度 食の縁結び甲子園の開催について（依頼）

このことにつきまして、別添（写）のとおり、島根県教育委員会教育長から依頼がありました。

つきましては、所管の関係高等学校へ周知をお願いいたします。

記

送付資料

- 1 平成28年度 食の縁結び甲子園の開催について（写）
- 2 参加者募集ポスター
- 3 実施要項
- 4 参加者募集チラシ



担 当

高校教育担当
主任指導主事 大木由里
TEL 019-629-6140
FAX 019-629-6144
E-mail yuri-o@pref. iwate. jp



島教指第 320 号

平成 28 年 6 月 3 日

各都道府県教育委員会高等学校担当課長
各都道府県教育委員会特別支援学校担当課長 様

島根県教育委員会教育長



平成 28 年度 食の縁結び甲子園の開催について (依頼)

島根県教育委員会では、縁結びの地“しまね”で、各地域の地元食材と高校生の縁結びを切り口に、全国の高等学校及び特別支援学校の生徒を対象に、高校生の創造力、コミュニケーション力の育成、地域理解と貢献意欲を育てることを目的とした標記大会を開催することとしました。

つきましては、下記のとおり大会の実施要項、チラシ及びポスターを送付しますので、大会の趣旨をご理解のうえ、貴都道府県の高等学校、特別支援学校から多数参加されますよう呼びかけをお願いします。

なお、私立高等学校等におきましても、所管課を通じて呼びかけていただきますようお願いいたします。また、配付物一式はWebサイトにアップロードしております。

記

[配付物及び配付部数]

○参加者募集ポスター	5 部
○実施要項	10 部
○参加者募集チラシ	10 部

[Webサイト]

URL <http://ww2.sanin-chuo.co.jp/special/shokunokoushien/>

※島根県教育委員会のWebサイトからもリンクが貼ってあります。

<担当>

島根県教育庁教育指導課地域教育推進室

キャリア教育スタッフ 神谷 祥久

TEL 0852-22-6057 FAX 0852-22-6026

E-mail kamiya-yoshihisa@pref.shimane.lg.jp



平成 28 年度 食の縁結び甲子園実施要項

島根県教育委員会

- 1 大会名 食の縁結び甲子園 ～地域を元気にする高校生アイデア料理コンテスト～
- 2 目的 縁結びの地“しまね”で、各地域の地元食材と島根食材を組み合わせた料理コンテスト及び高校生同士の交流を縁結びととらえ、高校生の創造力、コミュニケーション力の育成、地域理解と貢献意欲を育てることを目的とする。
- 3 主催 島根県教育委員会、島根県
- 4 日時 平成28年11月12日（土）8：40～16：20
- 5 会場 くにびきメッセ 大展示場（島根県松江市学園南1丁目2番1号）
- 6 内容
 - (1) 調理の部
 - ①料理テーマ ・地域を元気にする“お米を使った縁結びランチ”
 - ②料理条件 ・島根食材（和牛肉、しいたけ、しじみから一品以上選択）と出場チームのPRしたい地元食材を組み合わせた料理
 - ③分量 4人分
 - ④留意事項 ・審査対象とする調理時間は50分とする。
・事前調理が必要な場合は、大会当日の受付開始から開会行事までの80分間を使用する。なお、審査会場以外での事前調理は不可とする。
・高校生の大会という趣旨から、過度に高額な食材の利用は避けること。
 - (2) プレゼンテーションの部
 - ①内 容 料理に込めた地域を元気にするポイント、縁結びの思い（地元食材と島根食材を組み合わせる意図、料理名又は献立名の意味、料理を考案したきっかけ・背景・経緯など）やレシピのプレゼンテーション
 - ②留意事項 ・1チームのプレゼンテーション時間は5分とする。
・各チーム全員によるステージ上でのプレゼンテーションであれば方法は自由とする。
 - (3) 島根の郷土料理学習会
複数の郷土料理コーナーを設け、プロの指導のもと、出場選手及び希望する県内高校生が交流を深めながら、島根の郷土料理を体験する。
 - (4) 交流食事会 ▶希望する出場チーム対象◀
大会の様子を映像で振り返るなどしながら出場選手の交流を深める。
 - (5) 体験ツアー ▶希望する出場チーム対象◀
縁結びの地“しまね”を地元高校生が案内し、島根の豊かな自然を体験するとともに交流を深める。 ※大会翌日13日（日）の午前中に実施

7 大会日程 平成28年11月12日(土)

8:40~10:00	受付、事前調理(調理の有無はチームの自由)
10:05~10:35	開会行事
10:40~11:30	調理の部
11:30~12:30	昼休み アトラクション
12:30~14:00	プレゼンテーションの部
14:15~15:35	島根の郷土料理学習会
15:50~16:20	成績発表、閉会行事
18:30~20:30	交流食事会 ▶希望する出場チーム対象◀

8 応募に関すること

(1) 応募要件 応募チームは以下の条件を全て満たしていること

- ①高等学校・特別支援学校(以下、「高校等」という)の生徒であること
- ②同じ高校等の生徒2~3名でチームを編成すること
- ③応募校に勤務する教員1名が大会に引率できること
- ④大会前日に実施する事前打ち合わせ会に参加できること

(打ち合わせ会:11月11日(金)16:00予定 くにびきメッセ)

(2) スケジュール

- ①応募期間 平成28年6月13日(月)~8月26日(金)
- ②出場チーム発表 平成28年9月21日(水) 学校への通知、及びWebにて発表

9 出場チームに関すること(出場チーム:大会出場する10チームを示す)

(1) チーム数 10チーム(以下の区分によりチームを選出)

①ブロック代表 7チーム

・全国を7ブロックに分割し、ブロック代表1チームを選出

- 1 北海道・東北ブロック:北海道、青森県、岩手県、宮城県、秋田県
山形県、福島県
- 2 関東ブロック:茨城県、栃木県、群馬県、埼玉県、千葉県
東京都、神奈川県
- 3 北信越・東海ブロック:新潟県、富山県、石川県、福井県、山梨県
長野県、岐阜県、静岡県、愛知県、三重県
- 4 近畿ブロック:滋賀県、京都府、大阪府、兵庫県、奈良県
和歌山県
- 5 中国ブロック(島根県を除く):鳥取県、岡山県、広島県、山口県
- 6 四国ブロック:徳島県、香川県、愛媛県、高知県
- 7 九州・沖縄ブロック:福岡県、佐賀県、長崎県、熊本県、大分県
宮崎県、鹿児島県、沖縄県

②開催県代表 2チーム

③審査委員特別枠代表 1チーム

・7ブロック及び開催県代表枠の次点チームから1チームを選出

- (2) 選考方法 構想シート（地域を元気にするポイント、縁結びの思い、レシピ、完成予想図）により審査
- ※開催県代表2チームの選出は、書類選考で選ばれた6チームによる「県予選大会」を実施し、上位2チームを開催県代表とする。
- 県予選大会日 平成28年9月17日（土）
- (3) 出場チームへの支援
- ①各チームの交通費、宿泊費（2泊朝食付）の全額を補助する。
 - ②各チームが希望する島根食材を提供する。
※書類審査で提出したレシピにより、食材数・量を事務局が決定し、試作用及び大会用として提供する。
 - ③各チームに島根食材以外の食材費として、5,000円を補助する。

10 表彰等

- (1) 審査 調理の部・プレゼンテーションの部それぞれの審査の後、総合評価により順位決定する。
- (2) 審査基準
- ①料理に込めた人と食の“縁結び”ストーリーを表現しているか
 - ②地域を元気にする料理が創作されているか
 - ③新しい発想を加えた料理が創作されているか
- (3) 表彰
- ・優勝1、準優勝2、優秀賞7を設け、賞状を授与する。
 - ・優勝、準優勝の3チームには、以下の賞品を贈呈する。
優勝：トロフィー、メダル（各個人）、5万円相当のお土産
準優勝：トロフィー、メダル（各個人）、3万円相当のお土産
 - ・出場チーム全員に以下の参加賞を贈呈する。
島根県産のお土産（島根グッズや島根の高校生の実習製品等）
交流食事会・体験ツアーの参加資格

11 その他

- (1) 大会全般に関すること
- ①応募様式、審査基準等の詳細は、募集ポスター及びチラシに記載してある専用Webサイトからダウンロードする。
※Webサイト開設日は6月3日（金）
 - ②出場チームに関する手続き等は、学校あてに連絡する。
- (2) 調理の部に関すること
- ①提供する島根食材の部位等の詳細については、Webサイトで発表する。
 - ②1チームにつき、熱源2個（ガス仕様）、冷蔵庫、電気炊飯器、オーブンレンジをそれぞれ1台用意する。
- (3) 問合せ
- 島根県教育庁教育指導課 担当：渡邊、神谷 Tel 0852-22-6057



CHECK!!

出場チーム募集!!

8/26(金)締切



前年度中四国大会優勝作品
愛媛県立今治北高等学校
「リンク・リング・ランチ」

第1回 SHOKUNO ENMUSUBI 食の縁結び 甲子園 KOSHUEN SHIMANE

地域を元気にする
高校生アイデア料理コンテスト
島根食材×地元食材でいざ勝負!

全国大会

2016 11/12(土)

会場 くまびきメッセ 大展示場

各チームの交通費、
宿泊費(2泊朝食付)を **全額補助!**
縁結びの地“しまね”ならではの特典もいっぱい!

交流 体験
食事会 ツアー

島根の
郷土料理
学習会

松江市で開催
島根県



今すぐ
CHECK!!



<http://ww2.saniin-chuo.co.jp/special/shokunokoushien/>
公式ホームページは6月3日OPEN

主催：島根県教育委員会・島根県

食の縁結び甲子園とは

縁結びの地「しまね」で開催する高校生を対象とした料理コンテストです。全国各地の地元食材と島根食材を組み合わせること、コンテストを通じた参加者同士の交流を“縁結び”にとらえ、高校生の創造力・コミュニケーション力の育成、地域理解と貢献意欲を育てることを目的としています。

今すぐ
CHECK!!



http://ww2.sanin-chuo.co.jp/special/shokunokoushien/
公式ホームページは6月3日OPEN

◎調理の部

料理テーマ

地域を元気にする
“お米を使った縁結びランチ”

料理条件

島根食材(和牛肉、しいたけ、しじみから一品以上選択)と、出場チームのPRしたい地元食材の縁結び ※4人分

【留意事項】

- 審査対象とする調理時間は50分。
- 事前調理が必要な場合は、大会当日の事前調理時間80分を使用。
- 審査会場外での事前調理は不可。
- 過度に高額な食材の利用は不可。

◎プレゼンテーションの部

内容

料理に込めた
縁結びの思いをPR

(地域を元気にするポイント、地元食材と島根食材を組み合わせる意図、料理ネーミング、アイデアが生まれたきっかけなど)

【留意事項】

- 1チームのプレゼンテーション時間は5分。
- チーム全員によるステージ上でのプレゼンテーションであれば方法は自由。

大会日程

- 8:40-10:00 受付、事前調理
- 10:05-10:35 開会行事
- 10:40-11:30 調理の部
- 11:30-12:30 昼休み、アトラクション
- 12:30-14:00 プレゼンテーションの部
- 14:15-15:35 島根の郷土料理学習会
- 15:50-16:20 成績発表、閉会行事
- 18:30-20:30 交流食卓会

出場チーム特典

各チームの交通費、宿泊費(2泊朝食付)を全額補助!

- イベント** 島根の郷土料理学習会
プロの指導のもと、交流しながら島根の郷土料理を体験して頂きます。
- イベント** 交流食卓会
大会の様子を映像などで振り返りながら、出場選手が楽しく交流します。
- イベント** 体験ツアー 翌日
縁結びの地「しまね」を地元の高校生がご案内します。

- その他**
- 書類審査で提出されたレシピにより、島根食材を試作用及び大会用として提供。
 - 島根食材以外の食材費として、5,000円を補助。

表彰 調理の部、プレゼンテーションの部の総合審査により決定します。

優勝1チーム、準優勝2チーム

優勝:トロフィー、メダル(各個人)、5万円相当のお土産
準優勝:トロフィー、メダル(各個人)、3万円相当のお土産

参加賞(出場チーム全員)

島根県産のお土産(島根グッズや島根の高校生の実習製品)交流食卓会、体験ツアーの参加資格

出場チーム選考方法

構想シートによる書類審査を実施

構想シート

縁結びの思い

レシピ

完成予想図

構想シートは公式ホームページよりダウンロードできます。

①ブロック代表…7チーム

(全国を7ブロックに分割し、ブロック代表を選出)

- 各都道府県のブロック割
- 北海道・東北ブロック 北海道、青森県、岩手県、宮城県、秋田県、山形県、福島県
 - 関東ブロック 茨城県、栃木県、群馬県、埼玉県、千葉県、東京都、神奈川県
 - 北信越・東海ブロック 新潟県、富山県、石川県、福井県、山梨県、長野県、岐阜県、静岡県、愛知県、三重県
 - 近畿ブロック 滋賀県、京都府、大阪府、兵庫県、奈良県、和歌山県
 - 中国ブロック(島根県を除く) 鳥取県、岡山県、広島県、山口県
 - 四国ブロック 徳島県、香川県、愛媛県、高知県
 - 九州・沖縄ブロック 福岡県、佐賀県、長崎県、熊本県、大分県、宮崎県、鹿児島県、沖縄県

②開催県代表…2チーム

③審査委員特別枠代表…1チーム

(ブロック及び開催県代表枠の次点チームから1チームを選出)

テーマ食材

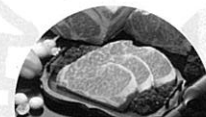

和牛肉

島根県内約1,000戸の肉用牛農家が大切に育てた、とろけるような柔らかい肉質が自慢。風味を生かして料理して!



しいたけ

豊かな自然の中ですくすく育った生しいたけは、肉厚で食べごたえ抜群です!



しじみ

島根県を代表する食材で、全国トップの漁獲量。一粒一粒にうま味がまっぴっています!

大会までのスケジュール

6/3(金) 公式ホームページOPEN

8/26(金) 応募締切
全国を7ブロックに分け書類審査

9/21(水) ブロック代表、開催県代表など
出場10チームを決定

11/12(土) 大会開催

会場 くにびきメッセ大展示場
〒690-0826 島根県松江市学園南1丁目2-1



応募要件

応募チームは以下の①～④の条件を満たしていること

- ①高等学校・特別支援学校(以下、高校等という)の生徒であること
- ②同じ高校等の生徒2～3人でチームを編成すること
- ③応募校に勤務する教員1人が大会に引率できること
- ④大会前日に実施する事前打ち合わせ会に参加できること

お問い合わせ先

島根県教育庁教育指導課
地域教育推進室キャリア教育スタッフ
TEL:0852-22-6057