

# 平成30年度 岩手県税務統計書

## 目 次

<b>第1 財政状況</b>	1 平成30年度一般会計予算額及び決算額	
	(1)歳入	2
	(2)歳出	2
	2 一般会計決算額(平成25年度～平成29年度)	
	(1)歳入	3
	(2)歳出	3
	3 歳入総額に占める県税収入の割合	4
<b>第2 県税決算状況</b>	1 平成30年度県税予算額及び決算額	6
	2 県税決算額	7
	3 県税収入の推移	8
	4 標準税収入額と県税決算額	9
	5 県税収入状況	
	(1)税目別	10
	(2)振興局別	13
	6 平成30年度県税収入状況(税目別・振興局別)	
	県民税	
	個人	15
	法人	16
	事業税	
	個人	17
	法人	18
	不動産取得税	19
	県たばこ税	20
	ゴルフ場利用税	21
	軽油引取税	22
	自動車税	23
	鉱区税	24
	狩猟税	25
	産業廃棄物税	26
	県民税利子割	27
	地方消費税	27
	自動車取得税	27
	旧法による税(軽油引取税)	28
	7 平成30年度地方譲与税及び税外収入の状況	
	(1)種目別	29
	(2)振興局別(税外収入)	30
	(3)地方譲与税の推移	31
<b>第3 滞納整理等</b>	1 平成30年度県税徴収実績(図表)	33
	2 県税滞納整理状況	
	(1)納付機関別領収額	34
	(2)督促状発付前及び発付後領収額	34
	(3)滞納整理額	34
	(4)収入未済額	34
	3 平成30年度県税滞納整理状況	
	(1)納付機関別領収額	35
	(2)督促状発付前及び発付後領収額	
	税目別	36
	振興局別	37
	(3)振興局別税目別納期内領収額	38
	(4)滞納整理額	
	税目別	40
	振興局別	41
	(5)県税滞納繰越分年度別収入済額	42
	(6)徴収及び換価の猶予額等	43
	(7)財産差押税額	
	税目別	44
	振興局別	44
	差押財産別	45

	(8)執行の停止額	
	年度別	47
	税目別	47
	振興局別	47
	(9)不納欠損処分額	
	年度別	48
	税目別	48
	振興局別	48
	(10)収入未済額(個人県民税を除く)	
	年度別	49
	税目別	49
	振興局別	49
	(11)収入未済額(個人県民税)	
	年度別	50
	振興局別	50
<b>第4 納税奨励</b>	1 納税貯蓄組合の状況	
	(1)平成30年度補助金交付状況(振興局別)	52
	(2)年度別	52
	(3)納税貯蓄組合組織別調(振興局別)	52
	(4)市町村別納税貯蓄組合組織状況	53
<b>第5 徴税费</b>	1 平成30年度徴税费決算額	55
	2 徴税费決算額	56
	3 報償費	
	(1)県民税徴収取扱費	57
	(2)特別徴収交付金	57
	4 交付金	58
<b>参考資料</b>	1 平成30年度一般会計予算額	
	(1)一般会計歳入予算の状況	60
	(2)一般会計目的別歳出予算の状況	61
	(3)一般会計性質別歳出予算の状況	62
	2 平成30年度県税予算額	63
	3 都道府県税収入状況	
	(1)年度別決算状況	64
	(2)地方財政計画に対する都道府県税決算額	64
	(3)都道府県別決算額	65
	(4)主要税目東北六県調定額	66
	4 平成30年度都道府県税収入状況	
	(1)税目別	67
	(2)都道府県別	68
	(3)税目別・東北六県別	69
	5 平成30年度全国都道府県税一人当たり負担状況(図表)	72
	6 県民の租税負担状況	
	(1)年度別	73
	(2)平成30年度租税別	74
	7 県民の県税負担と全国の都道府県税負担状況(年度別)	75
	8 個人県民税に関する調	
	(1)平成30年度市町村別徴収実績	76
	(2)県税総額に占める個人県民税の割合	
	平成30年度振興局別	77
	年度別	77
	9 平成30年度県税の納税義務者に関する調	
	(1)現年課税分	78
	(2)滞納繰越分	78
	(3)個人県民税	78
	10 平成30年度税目別納税義務者数	79
	11 県税日誌	80
	12 平成30年度県税決算とその特色	82

第 1

財政狀況

# 1 平成30年度一般会計予算額及び決算額

## (1) 歳入

(単位:円・%)

款	予算現額(a)	決算額			構成比	
		収入済額(b)	(b)/(a)×100	予算現額に対する増減額(c)	予算現額	収入済額
県 税	134,169,000,000	134,226,825,827	100.0	57,825,827	11.3	12.8
地方消費税清算金	48,300,000,000	48,300,266,288	100.0	266,288	4.1	4.6
地方譲与税	24,165,000,000	24,268,131,000	100.4	103,131,000	2.0	2.3
地方特例交付金	434,132,000	434,132,000	100.0	0	0.0	0.0
地方交付税	281,021,929,000	286,259,850,000	101.9	5,237,921,000	23.9	27.4
交通安全対策特別交付金	355,430,000	358,432,000	100.8	3,002,000	0.0	0.0
分担金及び負担金	3,434,472,000	3,427,887,276	99.8	△ 6,584,724	0.3	0.3
使用料及び手数料	7,777,627,000	7,711,778,862	99.2	△ 65,848,138	0.7	0.7
国庫支出金	312,822,614,108	194,301,472,452	62.1	△ 118,521,141,656	26.5	18.5
財産収入	1,421,645,000	1,521,279,045	107.0	99,634,045	0.1	0.1
寄附金	2,410,557,000	2,474,134,172	102.6	63,577,172	0.2	0.2
繰入金	48,945,409,000	46,278,557,545	94.6	△ 2,666,851,455	4.1	4.4
繰越金	85,818,222,556	85,818,222,329	100.0	△ 227	7.3	8.2
諸収入	136,480,384,000	135,265,991,132	99.1	△ 1,214,392,868	11.5	12.9
県債	95,053,540,000	79,422,840,000	83.6	△ 15,630,700,000	8.0	7.6
<b>合 計</b>	<b>1,182,609,961,664</b>	<b>1,050,069,799,928</b>	<b>88.8</b>	<b>△ 132,540,161,736</b>	<b>100.0</b>	<b>100.0</b>
前 年 度	1,260,465,942,971	1,091,538,973,060	86.6	△ 168,926,969,911	—	—

(備考) 予算現額は、前年度からの繰越明許費繰越額及び事故繰越し繰越額を含むものである。

## (2) 歳出

(単位:円・%)

款	予算現額(a)	決算額						構成比			
		支出済額(b)	(b)/(a)×100	翌年度繰越額(c)	(c)/(a)×100	不用額(d)	(d)/(a)×100	予算現額	支出済額	翌年度繰越額	不用額
議会費	1,401,912,000	1,391,873,181	99.3	0	0.0	10,038,819	0.7	0.1	0.1	0.0	0.0
総務費	57,726,369,380	55,937,288,886	96.9	930,495,990	1.6	858,584,504	1.5	4.9	5.7	0.5	2.5
民生費	96,054,590,000	92,811,145,719	96.6	1,611,739,000	1.7	1,631,705,281	1.7	8.1	9.5	0.9	4.8
衛生費	26,513,297,240	24,281,659,789	91.6	1,405,386,720	5.3	826,250,731	3.1	2.3	2.5	0.8	2.4
労働費	3,206,962,000	2,759,980,897	86.1	0	0.0	446,981,103	13.9	0.3	0.3	0.0	1.3
農林水産業費	110,715,137,635	70,948,077,993	64.1	36,481,995,632	33.0	3,285,064,010	3.0	9.4	7.3	21.3	9.7
商工費	118,352,852,500	116,770,949,707	98.7	1,362,934,000	1.2	218,968,793	0.2	10.0	12.0	0.8	0.6
土木費	247,562,495,400	166,592,883,375	67.3	71,296,842,000	28.8	9,672,770,025	3.9	21.0	17.1	41.6	28.3
警察費	28,523,414,000	27,569,717,540	96.7	548,775,000	1.9	404,921,460	1.4	2.4	2.8	0.3	1.2
教育費	149,378,348,000	147,357,644,128	98.6	1,169,658,000	0.8	851,045,872	0.6	12.6	15.1	0.7	2.5
災害復旧費	152,911,907,509	80,537,200,961	52.7	56,800,896,342	37.1	15,573,810,206	10.2	12.9	8.2	33.1	45.6
公債費	109,380,905,000	109,298,574,534	99.9	0	0.0	82,330,466	0.1	9.2	11.2	0.0	0.2
諸支出金	80,585,373,000	80,584,053,039	100.0	0	0.0	1,319,961	0.0	6.8	8.2	0.0	0.0
予備費	296,398,000	0	0.0	0	0.0	296,398,000	100.0	0.0	0.0	0.0	0.9
<b>合 計</b>	<b>1,182,609,961,664</b>	<b>976,841,049,749</b>	<b>82.6</b>	<b>171,608,722,684</b>	<b>14.5</b>	<b>34,160,189,231</b>	<b>2.9</b>	<b>100.0</b>	<b>100.0</b>	<b>100.0</b>	<b>100.0</b>
前 年 度	1,260,535,942,971	1,006,020,750,731	79.8	214,374,700,664	17.0	40,140,491,576	3.2	—	—	—	—

(備考) 予算現額は、前年度からの繰越明許費繰越額及び事故繰越し繰越額を含むものである。

2 一般会計決算額(平成26年度～平成30年度)

(1) 歳入

(単位:千円)

款	決 算 額										構 成 比				
	平成26年度		平成27年度		平成28年度		平成29年度		平成30年度		平成26年度	平成27年度	平成28年度	平成29年度	平成30年度
		%		%		%		%		%					
県 税	115,448,203	104.2	127,902,697	110.8	133,311,063	104.2	131,290,045	98.5	134,226,826	102.2	9.6	11.1	11.6	12.0	12.8
地方消費税清算金	29,546,257	121.2	47,807,561	161.8	42,874,667	89.7	45,483,308	106.1	48,300,266	106.2	2.1	4.2	3.7	4.2	4.6
地方譲与税	26,951,289	116.0	25,007,773	92.8	21,315,053	85.2	21,893,404	102.7	24,268,131	110.8	2.0	2.2	1.9	2.0	2.3
地方特例交付金	280,986	100.4	294,647	104.9	318,515	108.1	359,064	112.7	434,132	120.9	0.0	0.0	0.0	0.0	0.0
地方交付税	277,304,752	102.7	298,719,200	107.7	310,013,643	103.8	289,831,061	93.5	286,259,850	98.8	23.3	26.0	27.1	26.5	27.3
交通安全対策特別交付金	404,732	87.1	426,759	105.4	406,285	95.2	389,020	95.8	358,432	92.1	0.0	0.0	0.0	0.0	0.0
分担金及び負担金	2,974,963	93.4	3,524,932	118.5	4,198,317	119.1	5,218,292	124.3	3,427,887	65.7	0.3	0.3	0.4	0.5	0.3
使用料及び手数料	5,871,349	127.6	6,823,020	116.2	7,926,653	116.2	7,888,283	99.5	7,711,779	97.8	0.4	0.6	0.7	0.7	0.7
国庫支出金	204,003,686	93.2	207,288,628	101.6	208,195,894	100.4	198,521,786	95.4	194,301,472	97.9	18.9	18.1	18.2	18.2	18.5
財産収入	1,541,422	92.3	1,191,118	77.3	1,438,496	120.8	1,326,782	92.2	1,521,279	114.7	0.2	0.1	0.1	0.1	0.2
寄附金	1,003,861	43.2	1,091,436	108.7	826,791	75.8	5,111,824	618.3	2,474,134	48.4	0.2	0.1	0.1	0.5	0.2
繰入金	102,573,731	109.7	100,705,277	98.2	82,241,727	81.7	52,312,554	63.6	46,278,558	88.5	8.1	8.8	7.2	4.8	4.4
繰越金	99,610,034	90.5	104,600,378	105.0	111,268,448	106.4	116,471,480	104.7	85,818,223	73.7	9.5	9.1	9.7	10.7	8.2
諸収入	148,100,658	71.3	148,358,321	100.2	144,631,799	97.5	139,319,570	96.3	135,265,991	97.1	17.9	12.9	12.6	12.8	12.9
県債	71,962,020	82.8	74,055,227	102.9	76,261,700	103.0	76,422,500	100.2	79,422,840	103.9	7.5	6.5	6.7	7.0	7.6
<b>合 計</b>	<b>1,217,238,392</b>	<b>95.1</b>	<b>1,147,796,974</b>	<b>94.3</b>	<b>1,145,229,051</b>	<b>99.8</b>	<b>1,091,838,973</b>	<b>95.3</b>	<b>1,050,069,800</b>	<b>96.2</b>	<b>100.0</b>	<b>100.0</b>	<b>100.0</b>	<b>100.0</b>	<b>100.0</b>

(備考) 各欄の割合は、前年度に対する比較である。

(2) 歳出

(単位:千円)

款	決 算 額										構 成 比				
	平成26年度		平成27年度		平成28年度		平成29年度		平成30年度		平成26年度	平成27年度	平成28年度	平成29年度	平成30年度
		%		%		%		%		%					
議会費	1,297,994	99.9	1,299,358	100.1	1,344,135	103.4	1,337,145	99.5	1,391,873	104.1	0.1	0.1	0.1	0.1	0.1
総務費	62,366,246	91.3	64,561,441	103.5	65,421,599	101.3	52,031,054	79.5	55,937,289	107.5	6.5	6.3	6.2	6.4	5.7
民生費	90,271,478	100.7	91,214,832	101.0	97,133,947	106.5	97,271,561	100.1	92,811,146	95.4	8.5	9.2	8.8	9.4	9.5
衛生費	28,108,693	26.3	26,110,249	92.9	28,957,028	110.9	28,268,688	97.6	24,281,660	85.9	10.1	2.9	2.5	2.8	2.5
労働費	11,729,918	42.7	20,191,101	172.1	12,026,325	59.6	4,355,729	36.2	2,759,981	63.4	2.6	1.2	2.0	1.2	0.3
農林水産業費	79,918,751	115.3	65,075,523	81.4	63,268,618	97.2	69,934,520	110.5	70,948,078	101.4	6.5	8.1	6.3	6.1	7.3
商工費	123,931,993	103.1	129,703,858	104.7	126,446,438	97.5	122,746,297	97.1	116,770,950	95.1	11.4	12.6	12.5	12.3	12.0
土木費	114,274,678	116.0	152,392,441	133.4	166,252,521	109.1	176,196,139	106.0	166,592,883	94.5	9.3	11.6	14.7	16.2	17.1
警察費	27,230,339	105.9	27,294,212	100.2	27,378,696	100.3	28,545,688	104.3	27,569,718	96.6	2.4	2.8	2.6	2.7	2.8
教育費	143,369,648	101.3	149,330,840	104.2	149,032,795	99.8	146,863,936	98.5	147,357,644	100.3	13.4	14.6	14.4	14.5	15.1
災害復旧費	108,475,820	86.0	102,291,509	94.3	94,712,091	92.6	82,381,518	87.0	80,537,201	97.8	11.9	11.0	9.9	9.2	8.2
公債費	131,468,449	104.2	129,275,443	98.3	119,784,893	92.7	117,659,041	98.2	109,298,574	92.9	11.9	13.4	12.5	11.6	11.2
諸支出金	60,533,558	106.1	77,787,719	128.5	76,998,485	99.0	78,429,434	101.9	80,584,053	102.7	5.4	6.2	7.5	7.5	8.2
予備費		0.0		0.0		0.0		0.0		0.0	0.0	0.0	0.0	0.0	0.0
<b>合 計</b>	<b>1,107,206,541</b>	<b>95.6</b>	<b>1,036,528,526</b>	<b>93.6</b>	<b>1,028,757,571</b>	<b>99.3</b>	<b>1,006,020,750</b>	<b>97.8</b>	<b>976,841,050</b>	<b>97.1</b>	<b>100.0</b>	<b>100.0</b>	<b>100.0</b>	<b>100.0</b>	<b>100.0</b>

(備考) 1.歳出決算額は、各年度とも支出済額による。

2.各欄の割合は、前年度に対する比較である。

### 3 歳入総額に占める県税収入の割合(昭和25・30・35・40・45・50・55・60～平成30年度 (単位:千円)

年 度	一 般 会 計 歳 入 総 額	内 訳					
		県 税		譲与税・交付税		そ の 他	
			%		%		%
昭和25年度	5,483,532	592,978	10.8	1,807,307	33.0	3,083,247	56.2
30	9,972,659	1,088,437	10.9	3,436,508	34.5	5,447,714	54.6
35	19,181,216	2,300,801	12.0	6,957,853	36.3	9,922,562	51.7
40	42,671,948	5,116,221	12.0	16,787,372	39.3	20,768,355	48.7
45	90,307,237	12,651,252	14.0	35,938,871	39.8	41,717,114	46.2
50	232,085,478	27,893,603	12.0	80,804,872	34.8	123,387,003	53.2
55	418,885,678	57,877,635	13.8	129,051,855	30.8	231,956,188	55.4
60	475,303,956	71,016,479	14.9	169,431,087	35.7	234,856,390	49.4
61	495,484,422	74,129,467	15.0	177,761,987	35.9	243,592,968	49.1
62	531,129,246	80,442,713	15.1	187,490,249	35.3	263,196,284	49.6
63	554,846,474	90,400,973	16.3	201,073,158	36.2	263,372,343	47.5
平成元年度	598,822,913	93,757,822	15.7	233,667,217	39.0	271,397,874	45.3
2	651,827,297	102,304,167	15.7	257,773,711	39.5	291,749,419	44.8
3	703,679,224	113,214,032	16.1	266,507,212	37.9	323,957,980	46.0
4	733,678,009	109,110,327	14.9	261,798,026	35.7	362,769,656	49.4
5	808,208,967	109,316,215	13.5	262,119,823	32.4	436,772,929	54.1
6	827,084,409	117,458,411	14.2	248,633,218	30.1	460,992,780	55.7
7	822,505,817	121,233,322	14.7	246,581,702	30.0	454,690,793	55.3
8	882,644,109	124,161,151	14.1	254,478,091	28.8	504,004,867	57.1
9	904,829,805	125,804,529	13.9	253,161,951	28.0	525,863,325	58.1
10	947,031,979	127,253,160	13.4	261,884,256	27.7	557,894,563	58.9
11	950,608,667	124,148,939	13.1	283,319,776	29.8	543,139,952	57.1
12	972,375,070	129,495,856	13.3	296,998,185	30.5	545,881,029	56.2
13	968,780,922	122,972,205	12.7	285,194,802	29.4	560,613,915	57.9
14	912,257,625	109,699,857	12.0	278,411,964	30.5	524,145,804	57.5
15	848,466,794	109,223,845	12.9	257,099,209	30.3	482,143,740	56.8
16	798,670,292	109,273,919	13.7	245,220,812	30.7	444,175,561	55.6
17	768,309,840	109,034,406	14.2	252,116,983	32.8	407,158,451	53.0
18	776,629,560	114,615,331	14.7	267,020,134	34.4	394,994,095	50.9
19	731,099,732	129,386,874	17.7	241,655,476	33.1	360,057,382	49.2
20	683,463,808	124,224,043	18.2	235,195,912	34.4	324,043,853	47.4
21	748,260,146	105,762,246	14.1	225,066,331	30.1	417,431,569	55.8
22	736,946,966	100,992,065	13.7	246,993,305	33.5	388,961,596	52.8
23	1,348,825,953	97,751,678	7.3	409,304,749	30.3	841,769,526	62.4
24	1,217,238,392	109,091,323	9.0	342,489,938	28.1	765,657,131	62.9
25	1,158,023,855	110,798,220	9.6	293,248,727	25.3	753,976,908	65.1
26	1,087,577,943	115,448,203	10.6	304,256,041	28.0	667,873,699	61.4
27	1,147,796,974	127,902,697	11.1	323,726,973	28.2	696,167,304	60.7
28	1,145,229,051	133,311,063	11.7	331,328,696	28.9	680,589,292	59.4
29	1,091,838,973	131,290,044	12.0	311,724,465	28.6	648,824,464	59.4
30	<b>1,050,069,800</b>	<b>134,226,826</b>	<b>12.8</b>	<b>310,527,981</b>	<b>29.6</b>	<b>605,314,993</b>	<b>57.6</b>

(備考) 1. 各欄の割合は、一般会計歳入総額を「100」とする割合である。  
2. 「譲与税・交付税」は昭和25年度は地方財政平衡交付金、昭和30年度以降は地方譲与税及び地方交付税である。  
(昭和30年度は臨時地方財政特別交付金及びたばこ専売特別地方交付税を含む。)

# 第2

## 県税決算状況

1 平成30年度県税予算額及び決算額

(単位:円・%)

税目	予 算 額				決 算 額			
	当初予算額(イ)	最終予算額(ロ)	(ロ)×100 (イ)×100	前年度予算額に対する増減額(ハ)	収入済額(ニ)	(ニ)×100 (ロ)×100	最終予算額に対する増減額	前年度決算額に対する増減額
個人住民税	37,028,000,000	36,731,000,000	99.2	235,000,000	36,791,688,672	100.2	60,688,672	223,941,788
法人住民税	5,345,000,000	5,450,000,000	102.0	442,000,000	5,476,615,886	100.5	26,615,886	448,967,429
子割	295,000,000	303,000,000	102.7	△42,000,000	301,004,797	99.3	△1,995,203	△48,462,215
事業税	1,208,000,000	1,212,000,000	100.3	△7,000,000	1,204,177,421	99.4	△7,822,579	△7,924,272
法人住民税	26,431,000,000	27,160,000,000	102.8	1,815,000,000	27,149,044,197	100.0	△10,955,803	1,531,856,879
地方消費税	20,962,000,000	21,612,000,000	103.1	878,000,000	21,642,314,505	100.1	30,314,505	691,028,065
譲渡	99,000,000	115,000,000	116.2	22,000,000	126,275,484	109.8	11,275,484	29,855,445
貨物割	2,219,000,000	2,578,000,000	116.2	426,000,000	2,610,123,184	101.2	32,123,184	405,934,185
不動産取得税	1,401,000,000	1,404,000,000	100.2	△49,000,000	1,420,985,695	101.2	16,985,695	△25,221,988
県たばこ税	281,000,000	272,000,000	96.8	△11,000,000	274,290,355	100.8	2,290,355	△8,562,085
ゴルフ場利用税	1,975,000,000	2,078,000,000	105.2	56,000,000	2,060,009,700	99.1	△17,990,300	12,601,000
自動車取得税	17,544,000,000	17,290,000,000	98.6	△53,000,000	17,193,190,083	99.4	△96,809,917	△410,990,907
軽油引取税	17,716,000,000	17,845,000,000	100.7	76,000,000	17,853,293,686	100.0	8,293,686	80,057,588
自動車税	17,000,000	17,000,000	100.0	0	17,368,700	102.2	368,700	△10,400
鉦区税	12,000,000	13,000,000	108.3	0	13,380,900	102.9	380,900	△136,600
狩猟税	79,000,000	89,000,000	112.7	9,000,000	93,062,562	104.6	4,062,562	13,847,099
産業廃棄物税			#DIV/0!	0		#DIV/0!	0	0
旧法による税(軽油引取税)								
合 計	132,612,000,000	134,169,000,000	101.2	3,797,000,000	134,226,825,827	100.0	57,825,827	2,936,781,011
前 年 度	132,735,000,000	130,372,000,000	98.2	2,936,000,000	131,290,044,816	100.7	918,044,816	3,387,347,967

(構成比)

(単位:%)

税目	予 算 額			決 算 額		
	当初予算額	最終予算額	前年度予算額に対する増減額	収入済額	最終予算額に対する増減額	前年度決算額に対する増減額
個人住民税	27.9	27.4	6.2	27.4	105.0	7.6
法人住民税	4.0	4.1	11.7	4.1	46.0	15.3
子割	0.2	0.2	△1.1	0.2	△3.5	△1.6
事業税	0.9	0.9	△0.2	0.9	△13.5	△0.3
法人住民税	19.9	20.2	47.8	20.2	△18.9	52.2
地方消費税	15.8	16.1	23.1	16.1	52.4	23.5
譲渡	0.1	0.1	0.6	0.1	19.5	1.0
貨物割	1.7	1.9	11.2	2.0	55.5	13.8
不動産取得税	1.1	1.0	△1.3	1.1	29.4	△0.8
県たばこ税	0.2	0.2	△0.3	0.2	4.0	△0.3
ゴルフ場利用税	1.5	1.6	1.5	1.5	△31.1	0.4
自動車取得税	13.2	12.9	△1.4	12.8	△167.4	△14.0
軽油引取税	13.4	13.3	2.0	13.3	14.3	2.7
自動車税	0.0	0.0	0.0	0.0	0.6	0.0
鉦区税	0.0	0.0	0.0	0.0	0.7	0.0
狩猟税	0.1	0.1	0.2	0.1	7.0	0.5
産業廃棄物税	0.0	0.0	0.0	0.0	0.0	0.0
旧法による税(軽油引取税)						
合 計	100.0	100.0	100.0	100.0	100.0	100.0



2 県税決算額（平成21年度～平成30年度）

(単位:千円)

税 目	平成 21 年 度		平成 22 年 度		平成 23 年 度		平成 24 年 度		平成 25 年 度		平成 26 年 度		平成 27 年 度		平成 28 年 度		平成 29 年 度		平成 30 年 度	
	金額	%	金額	%	金額	%	金額	%	金額	%	金額	%	金額	%	金額	%	金額	%	金額	%
個人住民税	32,865,537	97.4	30,451,320	92.7	28,659,900	94.1	31,019,723	108.2	33,393,608	107.7	34,658,883	103.8	34,992,308	101.0	35,424,646	101.2	36,567,747	104.5	36,791,689	100.6
法人住民税	4,012,873	68.0	4,569,565	113.9	4,693,225	102.7	6,127,173	130.6	5,325,530	86.9	6,197,969	116.4	5,490,805	88.6	5,081,584	92.5	5,027,648	91.6	5,476,616	108.9
事業税	893,613	86.2	760,184	85.1	599,894	78.9	482,589	80.4	466,888	96.7	404,361	86.6	425,930	105.3	262,811	61.7	349,467	82.0	301,005	86.1
法人事業税	939,458	90.6	837,891	89.2	767,202	91.6	964,480	125.7	1,145,786	118.8	1,206,828	105.3	1,254,786	104.0	1,230,446	98.1	1,212,102	96.6	1,204,177	99.3
譲渡税	14,947,485	53.9	12,479,545	83.5	12,074,272	96.8	16,100,826	133.3	17,315,938	107.5	19,701,953	113.8	22,022,614	111.8	27,243,572	123.7	25,617,187	116.3	27,149,044	106.0
貨物割	10,541,144	92.9	11,596,446	110.0	10,045,677	86.6	11,558,629	115.1	10,907,006	94.4	12,376,428	113.5	22,043,215	178.1	22,711,544	103.0	20,951,286	95.0	21,642,314	103.3
自動車取得税	77,297	73.5	62,170	80.4	32,433	52.2	40,394	124.5	44,095	109.2	45,983	104.3	63,716	138.6	65,273	102.4	96,420	151.3	126,275	131.0
不動産取得税	2,478,517	83.3	2,452,489	98.9	1,748,932	71.3	2,422,829	138.5	2,787,456	115.0	2,317,283	83.1	2,554,461	110.2	2,358,830	92.3	2,204,189	86.3	2,610,123	118.4
ゴルフ場利用税	2,401,233	95.2	2,477,180	103.2	2,871,796	115.9	2,900,596	101.0	1,744,665	60.1	1,588,035	91.0	1,567,592	98.7	1,530,915	97.7	1,446,208	92.3	1,420,986	98.3
自動車取得税	354,027	99.4	325,141	91.8	275,256	84.7	297,502	108.1	305,772	102.8	291,998	95.5	302,099	103.5	293,633	97.2	282,852	93.6	274,290	97.0
軽油引取税	2,341,061	72.1	2,005,055	85.6	1,959,350	97.7	2,688,721	137.2	2,500,083	93.0	1,096,554	43.9	1,512,210	137.9	1,690,499	111.8	2,047,409	135.4	2,060,010	100.6
自動車税	13,475,990	90.0	14,590,553	108.3	16,317,474	111.8	16,620,185	101.9	17,140,698	103.1	17,610,428	102.7	17,811,055	101.1	17,617,162	98.9	17,604,181	98.8	17,193,190	97.7
自動車税	18,769,878	98.1	18,249,782	97.2	17,564,729	96.2	17,731,583	100.9	17,580,109	99.1	17,806,304	101.3	17,752,762	99.7	17,692,246	99.7	17,773,236	100.1	17,853,294	100.5
鉦区税	18,786	98.5	18,602	99.0	18,559	99.8	18,182	98.0	17,438	95.9	17,033	97.7	17,142	100.6	17,217	100.4	17,379	101.4	17,369	99.9
狩猟税	47,292	95.0	42,835	90.6	38,914	90.8	36,175	93.0	32,663	90.3	28,554	87.4	14,654	51.3	14,586	99.5	13,518	92.2	13,381	99.0
産業廃棄物税	61,268	91.3	68,552	111.9	83,665	122.0	81,593	97.5	90,340	110.7	99,462	110.1	77,326	77.7	76,099	98.4	79,215	102.4	93,063	117.5
旧法による税	1,536,787	極増	4,755	0.3	400	8.4	143	35.8	145	101.4	147	101.4	22	15.0	22	100.0				
(料理飲食等消費税)																				
(特別地方消費税)	1,271	211.1	129	10.1		0.0														
(自動車取得税)	1																			
(軽油引取税)	1,535,515		4,626		400	8.6	143	35.8	145	101.4	147	101.4	22	15.0		0.0				
<b>合 計</b>	<b>105,762,246</b>	<b>85.1</b>	<b>100,992,065</b>	<b>95.5</b>	<b>97,751,678</b>	<b>96.8</b>	<b>109,091,323</b>	<b>111.6</b>	<b>110,798,220</b>	<b>101.6</b>	<b>115,448,203</b>	<b>104.2</b>	<b>127,902,697</b>	<b>110.8</b>	<b>133,311,085</b>	<b>104.2</b>	<b>131,290,044</b>	<b>102.6</b>	<b>134,226,826</b>	<b>100.7</b>

(備考)「平成21年度～平成30年度」の欄の割合は、前年度に対する比較である。

(構成比)

(単位:%)

税 目	平成 21 年 度	平成 22 年 度	平成 23 年 度	平成 24 年 度	平成 25 年 度	平成 26 年 度	平成 27 年 度	平成 28 年 度	平成 29 年 度	平成 30 年 度
個人住民税	31.1	30.1	29.3	28.4	30.1	30.0	27.4	26.6	27.8	27.4
法人住民税	3.8	4.5	4.8	5.6	4.8	5.4	4.3	3.8	3.8	4.1
事業税	0.8	0.8	0.6	0.4	0.4	0.4	0.3	0.2	0.3	0.2
法人事業税	0.9	0.8	0.8	0.9	1.0	1.0	1.0	0.9	0.9	0.9
譲渡税	14.1	12.4	12.4	14.8	15.6	17.1	17.2	20.4	19.5	20.2
貨物割	10.0	11.5	10.3	10.6	9.9	10.7	17.2	17.0	16.0	16.1
自動車取得税	0.1	0.1	0.0	0.0	0.0	0.0	0.1	0.1	0.1	0.1
不動産取得税	2.3	2.4	1.8	2.2	2.5	2.0	2.0	1.8	1.7	2.0
ゴルフ場利用税	2.3	2.5	2.9	2.7	1.6	1.4	1.2	1.1	1.1	1.1
自動車取得税	0.3	0.3	0.3	0.3	0.3	0.3	0.2	0.2	0.2	0.2
自動車税	2.2	2.0	2.0	2.5	2.3	0.9	1.2	1.3	1.6	1.5
軽油引取税	12.7	14.4	16.7	15.2	15.5	15.3	13.9	13.2	13.4	12.8
自動車税	17.8	18.1	18.0	16.3	15.9	15.4	13.9	13.3	13.5	13.3
鉦区税	0.0	0.0	0.0	0.0	0.0	0.0	0.0	0.0	0.0	0.0
狩猟税	0.0	0.0	0.0	0.0	0.0	0.0	0.0	0.0	0.0	0.0
産業廃棄物税	0.1	0.1	0.1	0.1	0.1	0.1	0.1	0.1	0.1	0.1
旧法による税	1.5	0.0	0.0	0.0	0.0	0.0	0.0			
(料理飲食等消費税)										
(特別地方消費税)										
(自動車取得税)	0.0									
(軽油引取税)	1.5	0.0	0.0	0.0	0.0	0.0	0.0			
<b>合 計</b>	<b>100.0</b>	<b>100.0</b>	<b>100.0</b>	<b>100.0</b>	<b>100.0</b>	<b>100.0</b>	<b>100.0</b>	<b>100.0</b>	<b>100.0</b>	<b>100.0</b>



4 標準税収入額と県税決算額(平成28年度～平成30年度)

(単位:千円)

税 目	平 成 28 年 度						平 成 29 年 度						平 成 30 年 度					
	基 準 財 政 収 入	標 準 税 収 入 額 (左×10/7.5)	決 算 額	標 準 税 収 入 に 対 す る		%	基 準 財 政 収 入	標 準 税 収 入 額 (左×10/7.5)	決 算 額	標 準 税 収 入 に 対 す る		%	基 準 財 政 収 入	標 準 税 収 入 額 (左×10/7.5)	決 算 額	標 準 税 収 入 に 対 す る		
				増	減					額	収入歩合					増	減	額
県																		
個人分	668,647	891,529	903,876	12,347	101.4	673,556	898,075	908,687	10,612	101.2	673,556	898,075	908,687	10,612	101.2			
均等割	1,081,433	1,441,911	1,533,542	91,631	106.4	1,081,568	1,442,091	1,524,884	82,793	105.7	1,081,568	1,442,091	1,524,884	82,793	105.7			
小計	1,750,080	2,333,440	2,437,418	103,978	104.5	1,755,124	2,340,165	2,433,571	93,406	104.0	1,755,124	2,340,165	2,433,571	93,406	104.0			
所得割	28,863,808	33,324,433	32,874,469	△ 449,964	98.6	29,367,923	33,837,780	33,585,368	△ 252,412	99.3	29,367,923	33,837,780	33,585,368	△ 252,412	99.3			
民法人税割	2,296,071	3,061,428	2,737,796	△ 323,632	89.4	2,130,537	2,840,716	2,737,796	△ 102,920	96.4	2,130,537	2,840,716	2,737,796	△ 102,920	96.4			
利子割	105,235	140,313	171,206	30,893	122.0	72,083	96,111	141,299	45,188	147.0	72,083	96,111	141,299	45,188	147.0			
配当割	176,222	234,963	156,440	△ 78,523	66.6	139,481	185,975	199,543	13,568	107.3	139,481	185,975	199,543	13,568	107.3			
株式等譲渡所得割	91,976	122,635	87,896	△ 34,739	71.7	162,040	216,053	231,818	15,765	107.3	162,040	216,053	231,818	15,765	107.3			
税計	33,283,392	39,217,212	38,465,225	△ 751,987	98.1	33,627,188	39,516,800	39,329,395	△ 187,405	99.5	33,627,188	39,516,800	39,329,395	△ 187,405	99.5			
事個人分	933,686	1,244,915	1,221,288	△ 23,627	98.1	889,778	1,186,371	1,202,786	16,415	101.4	889,778	1,186,371	1,202,786	16,415	101.4			
業法人分	21,391,839	28,522,452	27,221,354	△ 1,301,098	95.4	20,817,919	27,757,225	25,606,904	△ 2,150,321	92.3	20,817,919	27,757,225	25,606,904	△ 2,150,321	92.3			
税計	22,325,525	29,767,367	28,442,642	△ 1,324,725	95.5	21,707,697	28,943,596	26,809,690	△ 2,133,906	92.6	21,707,697	28,943,596	26,809,690	△ 2,133,906	92.6			
地方消費																		
譲渡割	13,914,014	16,319,818	22,711,544	6,391,726	139.2	15,159,997	17,781,443	20,951,286	3,169,843	117.8	15,159,997	17,781,443	20,951,286	3,169,843	117.8			
貨物割	5,260,603	6,170,140	65,273	△ 6,104,867	1.1	5,323,775	6,244,296	96,420	△ 6,147,876	1.5	5,323,775	6,244,296	96,420	△ 6,147,876	1.5			
計	19,174,617	22,489,958	22,776,817	286,859	101.3	20,483,772	24,025,739	21,047,706	△ 2,978,033	87.6	20,483,772	24,025,739	21,047,706	△ 2,978,033	87.6			
不動産取得税	1,751,471	2,335,295	2,333,481	△ 1,814	99.9	1,598,906	2,131,875	2,188,676	56,801	102.7	1,598,906	2,131,875	2,188,676	56,801	102.7			
県たばこ税	1,173,258	1,564,344	1,530,915	△ 33,429	97.9	1,086,651	1,448,868	1,446,208	△ 2,660	99.8	1,086,651	1,448,868	1,446,208	△ 2,660	99.8			
ゴルフ場利用税	63,130	84,173	87,560	3,387	104.0	64,120	85,493	83,975	△ 1,518	98.2	64,120	85,493	83,975	△ 1,518	98.2			
自動車税	12,129,179	16,172,239	17,654,830	1,482,591	109.2	12,139,331	16,185,775	17,736,384	1,550,609	109.6	12,139,331	16,185,775	17,736,384	1,550,609	109.6			
鉦区税	12,503	16,671	16,917	246	101.5	12,642	16,856	16,771	△ 85	99.5	12,642	16,856	16,771	△ 85	99.5			
自動車取得税	370,197	493,596	738,052	244,456	149.5	452,904	603,872	738,052	134,180	122.2	452,904	603,872	738,052	134,180	122.2			
軽油引取税	13,198,493	17,597,991	17,251,182	△ 346,809	98.0	12,942,335	17,256,447	17,257,372	925	100.0	12,942,335	17,256,447	17,257,372	925	100.0			
県税計	103,481,765	129,738,844	129,297,621	△ 441,223	99.7	104,115,546	130,215,320	126,654,229	△ 3,561,091	97.3	104,115,546	130,215,320	126,654,229	△ 3,561,091	97.3			
地方法人特別譲与税	15,111,224	20,148,299	17,578,879	△ 2,569,420	87.2		0	18,177,054	18,177,054	#DIV/0!		0	18,177,054	18,177,054	#DIV/0!			
		(以下は、左×10/10)					(以下は、左×10/10)					(以下は、左×10/10)						
地方道路譲与税		0	0	0	0.0		0	0	0	0.0		0	0	0	0.0			
地方揮発油譲与税	3,469,380	3,469,380	3,522,213	52,833	101.5	3,397,247	3,397,247	3,505,931	108,684	103.2	3,397,247	3,397,247	3,505,931	108,684	103.2			
石油ガス譲与税	171,964	171,964	183,135	11,171	106.5	168,501	168,501	176,072	7,571	104.5	168,501	168,501	176,072	7,571	104.5			
航空機燃料譲与税	31,443	31,443	30,826	△ 617	98.0	168,501	168,501	34,347	△ 134,154	20.4	168,501	168,501	34,347	△ 134,154	20.4			
譲与税計	18,784,011	23,821,086	21,315,053	△ 2,506,033	89.5	3,734,249	3,734,249	21,893,404	18,159,155	586.3	3,734,249	3,734,249	21,893,404	18,159,155	586.3			
合 計	122,265,776	153,559,930	150,612,674	△ 2,947,256	98.1	107,849,795	133,949,569	148,547,633	14,598,064	110.9	107,849,795	133,949,569	148,547,633	14,598,064	110.9			

(備考) 1 決算額は、現年課税分であり、県民税の個人均等割、法人均等割及び法人税割は超過課税分を控除した数値を計上した。  
 2 県民税利子割、県民税配当割、県民税株式等譲渡所得割、ゴルフ場利用税、自動車取得税は、これらの税に係る市町村交付金を控除した数値を計上した。  
 3 狩猟税は、基準財政収入額に算入されないこと。  
 4 地方消費税の標準税収入額は、「従来分×10/7.5+引き上げ分」。

5 県税収入状況

(1) 税目別(平成28年度～平成30年度)

(単位:円)

税目	年度	予算額	調定額		収入済額		不納欠損額		過誤納額		収入未済額		収入 予算	収入歩合		前年度収入歩合	
			税額	件数	税額	件数	税額	件数	税額	件数	税額	件数		税額	件数	税額	件数
県 税	28	132,026,000,000	135,217,335,372	688,221	133,311,063,515	683,945	100,689,836	325			1,805,582,021	3,951	101.0	98.6	99.4	98.3	99.3
	29	130,372,000,000	133,054,591,097	689,489	131,290,044,816	685,388	74,943,950	356			1,689,602,331	3,745	100.7	98.7	99.4	98.6	99.4
	30	134,169,000,000	136,049,417,019	692,019	134,226,825,827	688,425	76,825,125	398			1,745,766,067	3,196	100.0	98.7	99.5	98.7	99.4
現越		133,395,000,000	134,350,534,535	688,394	133,425,070,877	686,818	1,578,438	20			923,885,220	1,556	100.0	99.3	99.8	99.4	98.8
		774,000,000	1,698,882,484	3,625	801,754,950	1,607	75,246,687	378			821,880,847	1,640	103.6	47.2	44.3	46.3	40.4
県 民 税	28	40,551,000,000	42,096,214,141	38,279	40,769,040,899	37,891	74,785,358	70			1,252,387,884	318	100.5	96.8	99.0	96.4	98.8
	29	41,849,000,000	43,159,285,696	38,306	41,944,862,353	37,879	62,080,894	49			1,152,342,449	378	100.2	97.2	98.9	96.8	99.0
	30	42,484,000,000	43,721,522,937	38,392	42,569,309,355	38,025	57,781,578	66			1,094,432,004	301	100.2	97.4	99.0	97.2	98.9
現越		42,125,000,000	42,551,511,199	38,016	42,184,714,539	37,827	1,306,738	10			365,489,922	179	100.1	99.1	99.5	99.1	99.2
		359,000,000	1,170,011,738	376	384,594,816	198	56,474,840	56			728,942,082	122	107.1	32.9	52.7	32.8	55.1
個 人	28	35,251,000,000	36,739,831,603	—	35,424,645,822	—	73,185,988	—			1,241,999,793	—	100.5	96.4	—	95.9	—
	29	36,496,000,000	37,768,846,493	—	36,567,746,884	—	61,230,053	—			1,139,869,556	—	100.2	96.8	—	96.4	—
	30	36,731,000,000	37,930,449,947	—	36,791,688,672	—	56,174,561	—			1,082,586,714	—	100.2	97.0	—	96.8	—
現越		36,378,000,000	36,772,795,502	—	36,412,845,294	—	1,160,996	—			358,789,212	—	100.1	99.0	—	99.0	—
		353,000,000	1,157,654,445	—	378,843,378	—	55,013,565	—			723,797,502	—	107.3	32.7	—	32.7	—
法 人	28	5,050,000,000	5,093,571,189	34,507	5,081,583,728	34,119	1,599,370	70			10,388,091	318	100.6	99.8	98.9	99.7	98.7
	29	5,008,000,000	5,040,972,191	34,606	5,027,648,457	34,179	850,841	49			12,472,893	378	100.4	99.7	98.8	99.8	98.9
	30	5,450,000,000	5,490,068,193	34,852	5,476,615,886	34,485	1,607,017	66			11,845,290	301	100.5	99.8	98.9	99.7	98.8
現越		5,444,000,000	5,477,710,900	34,476	5,470,864,448	34,287	145,742	10			6,700,710	179	100.5	99.9	99.5	99.8	99.2
		6,000,000	12,357,293	376	5,751,438	198	1,461,275	56			5,144,580	122	95.9	46.5	52.7	52.1	55.1
利子割	28	250,000,000	262,811,349	3,772	262,811,349	3,772							105.1	100.0	100.0	100.0	100.0
	29	345,000,000	349,467,012	3,700	349,467,012	3,700							101.3	100.0	100.0	100.0	100.0
	30	303,000,000	301,004,797	3,540	301,004,797	3,540							99.3	100.0	100.0	100.0	100.0
現越		303,000,000	301,004,797	3,540	301,004,797	3,540							—	—	—	—	—
事 業 税	28	27,993,000,000	28,539,291,726	35,196	28,474,018,389	34,803	4,094,206	19			61,179,131	374	101.7	99.8	98.9	99.6	98.7
	29	26,564,000,000	26,894,018,702	34,877	26,829,289,011	34,420	2,247,795	38			62,481,896	419	101.0	99.8	98.7	99.8	98.9
	30	28,372,000,000	28,563,334,987	34,696	28,353,221,618	34,297	6,069,185	26			204,044,184	373	99.9	99.3	98.9	99.8	98.7
現越		28,348,000,000	28,501,756,200	34,283	28,328,789,262	34,063					172,966,938	220	99.9	99.4	99.4	99.9	99.3
		24,000,000	61,578,787	413	24,432,356	234	6,069,185	26			31,077,246	153	101.8	39.7	56.7	34.4	44.8
個 人	28	1,232,000,000	1,266,961,948	15,317	1,230,446,259	15,039	1,799,814	5			34,715,875	273	99.9	97.1	98.2	97.1	98.1
	29	1,219,000,000	1,249,714,275	15,224	1,212,101,693	14,901	1,908,456	33			35,704,126	290	99.4	97.0	97.9	97.1	98.2
	30	1,212,000,000	1,240,144,126	15,078	1,204,177,421	14,802	1,998,297	10			33,968,408	266	99.4	97.1	98.2	97.0	97.9
現越		1,199,000,000	1,204,450,600	14,788	1,190,817,126	14,641					13,633,474	147	99.3	98.9	99.0	99.0	98.9
		13,000,000	35,693,526	290	13,360,295	161	1,998,297	10			20,334,934	119	102.8	37.4	55.5	27.2	39.1
法 人	28	26,761,000,000	27,272,329,778	19,879	27,243,572,130	19,764	2,294,392	14			26,463,256	101	101.8	99.9	99.4	99.8	99.2
	29	25,345,000,000	25,644,304,427	19,653	25,617,187,318	19,519	339,339	5			26,777,770	129	101.1	99.9	99.3	99.9	99.4
	30	27,160,000,000	27,323,190,861	19,618	27,149,044,197	19,495	4,070,888	16			170,075,776	107	100.0	99.4	99.4	99.9	99.3
現越		27,149,000,000	27,297,305,600	19,495	27,137,972,136	19,422					159,333,464	73	100.0	99.4	99.6	99.9	99.5
		11,000,000	25,885,261	123	11,072,061	73	4,070,888	16			10,742,312	34	100.7	42.8	59.3	45.1	61.3

(単位:円)

税目	年度	予算額	調定額		収入済額		不納欠損額		過誤納額		収入未済額		収入 予算	収入歩合		前年度収入歩合	
			税額	件数	税額	件数	税額	件数	税額	件数	税額	件数		税額	件数	税額	件数
													%	%	%	%	%
地方消費税	28	22,214,000,000	22,776,817,176	—	22,776,817,176	—	—	—	—	—	—	—	102.5	100.0	—	100.0	—
	29	20,827,000,000	21,047,706,479	—	21,047,706,479	—	—	—	—	—	—	—	101.1	100.0	—	100.0	—
	30	21,727,000,000	21,768,589,989	—	21,768,589,989	—	—	—	—	—	—	—	100.2	100.0	—	100.0	—
譲渡割	28	22,152,000,000	22,711,543,776	—	22,711,543,776	—	—	—	—	—	—	—	102.5	100.0	—	100.0	—
	29	20,734,000,000	20,951,286,440	—	20,951,286,440	—	—	—	—	—	—	—	101.0	100.0	—	100.0	—
	30	21,612,000,000	21,642,314,505	—	21,642,314,505	—	—	—	—	—	—	—	100.1	100.0	—	100.0	—
貨物割	28	62,000,000	65,273,400	—	65,273,400	—	—	—	—	—	—	—	105.3	100.0	—	100.0	—
	29	93,000,000	96,420,039	—	96,420,039	—	—	—	—	—	—	—	103.7	100.0	—	100.0	—
	30	115,000,000	126,275,484	—	126,275,484	—	—	—	—	—	—	—	109.8	100.0	—	100.0	—
不動産取得税	27	2,313,000,000	2,418,417,560	15,622	2,358,830,192	15,103	14,164,210	23			45,423,158	496	102.0	97.5	96.7	97.6	96.8
	28	2,152,000,000	2,257,861,858	15,791	2,204,188,999	15,340	2,374,776	14			51,298,083	437	102.4	97.6	97.1	97.5	96.7
	30	2,578,000,000	2,666,353,983	15,862	2,610,123,184	15,406	1,461,323	5			54,769,476	451	101.2	97.9	97.1	97.6	97.1
現越	現	2,555,000,000	2,620,337,200	15,510	2,587,444,801	15,265					32,892,399	245	101.3	98.7	98.4	98.7	98.7
	越	23,000,000	46,016,783	352	22,678,383	141	1,461,323	5			21,877,077	206	98.6	49.3	40.1	37.9	39.7
県たばこ税	27	1,539,000,000	1,530,915,037	738	1,530,915,037	738							99.5	100.0	100.0	100.0	100.0
	28	1,453,000,000	1,446,207,683	816	1,446,207,683	816							99.5	100.0	100.0	100.0	100.0
	30	1,404,000,000	1,420,985,695	1,487	1,420,985,695	1,487							101.2	100.0	100.0	100.0	100.0
現越	現	1,404,000,000	1,420,985,695	1,487	1,420,985,695	1,487							101.2	100.0	100.0	100.0	100.0
	越												—	—	—	—	—
ゴルフ場利用税	28	293,000,000	293,633,292	234	293,633,292	234							100.2	100.0	100.0	100.0	100.0
	29	283,000,000	282,852,440	215	282,852,440	215							99.9	100.0	100.0	100.0	100.0
	30	272,000,000	274,290,355	228	274,290,355	228							100.8	100.0	100.0	100.0	100.0
現越	現	272,000,000	274,290,355	228	274,290,355	228							100.8	100.0	100.0	100.0	100.0
	越												—	—	—	—	—
自動車取得税	28	1,645,000,000	1,690,498,600	52,114	1,690,498,600	52,114							102.8	100.0	100.0	100.0	100.0
	29	2,022,000,000	2,047,408,700	52,193	2,047,408,700	52,193							101.3	100.0	100.0	100.0	100.0
	30	2,078,000,000	2,060,009,700	53,269	2,060,009,700	53,269							99.1	100.0	100.0	100.0	100.0
現越	現	2,078,000,000	2,060,009,700	53,269	2,060,009,700	53,269							99.1	100.0	100.0	100.0	100.0
	越												—	—	—	—	—
軽油引取税	28	17,687,000,000	17,963,972,407	2,800	17,617,162,430	2,791					346,809,977	9	99.6	98.1	99.7	98.0	99.7
	29	17,343,000,000	17,937,490,421	2,798	17,604,180,990	2,790					333,309,431	8	101.5	98.1	99.7	98.1	99.7
	30	17,290,000,000	17,511,682,779	2,872	17,193,190,083	2,863					318,492,696	9	99.4	98.2	99.7	98.1	99.7
現越	現	16,956,000,000	17,178,377,735	2,864	16,859,885,039	2,855					318,492,696	9	99.4	98.1	99.7	98.1	99.4
	越	334,000,000	333,305,044	8	333,305,044	8							99.8	100.0	100.0	100.0	100.0
自動車税	28	17,680,000,000	17,798,406,465	541,574	17,692,246,534	538,625	7,122,060	203			99,037,871	2,746	100.1	99.4	99.5	99.3	99.4
	29	17,769,000,000	17,871,346,855	542,976	17,773,236,098	540,223	8,240,485	255			89,870,272	2,498	100.0	99.5	99.5	99.4	99.5
	30	17,845,000,000	17,938,398,232	543,669	17,853,293,686	541,312	11,492,639	299			73,611,907	2,058	100.0	99.5	99.6	99.5	99.5
現越	現	17,811,000,000	17,850,728,300	541,198	17,816,549,335	540,286	271,700	10			33,907,265	902	100.0	99.8	99.8	99.8	99.8
	越	34,000,000	87,669,932	2,471	36,744,351	1,026	11,220,939	289			39,704,642	1,156	108.1	41.9	41.5	38.3	38.0

(単位:円)

税目	年度	予算額	調定額		収入済額		不納欠損額		過誤納額		収入未済額		収入 予算	収入歩合		前年度収入歩合	
			税額	件数	税額	件数	税額	件数	税額	件数	税額	件数		税額	件数	税額	件数
鉦区税	28	17,000,000	18,484,558	313	17,216,556	295	524,002	10			744,000	8	101.3	93.1	94.2	92.5	92.5
	29	17,000,000	17,679,300	301	17,379,100	296					300,200	5	102.2	98.3	98.3	93.1	94.2
	30	17,000,000	17,804,900	310	17,368,700	304	20,400	2			415,800	4	102.2	97.6	98.1	98.3	98.3
	現 越	17,000,000	17,504,700 300,200	305 5	17,368,700	304	20,400	2			136,000 279,800	1 3	102.2 #DIV/0!	99.2	99.7	99.0	98.6 81.7
狩 獵 税	28	15,000,000	14,585,800	1,080	14,585,800	1,080							97.2	100.0	100.0	100.0	100.0
	29	13,000,000	13,517,500	961	13,517,500	961							104.0	100.0	100.0	100.0	100.0
	30	13,000,000	13,380,900	982	13,380,900	982							102.9	100.0	100.0	100.0	100.0
	現 越	13,000,000	13,380,900	982	13,380,900	982							102.9	100.0	100.0	100.0	100.0
産業廃棄物税	28	79,000,000	76,098,610	271	76,098,610	271							96.3	100.0	100.0	100.0	100.0
	29	80,000,000	79,215,463	255	79,215,463	255							99.0	100.0	100.0	100.0	100.0
	30	89,000,000	93,062,562	252	93,062,562	252							104.6	100.0	100.0	100.0	100.0
	現 越	89,000,000	93,062,562	252	93,062,562	252							104.6	100.0	100.0	100.0	100.0
旧法による税	28												—	—	—	—	—
	29												—	—	—	—	—
	30												—	—	—	—	—
	越												—	—	—	—	—
(特別地方消費税)	28												—	—	—	—	—
	29												—	—	—	—	—
	30												—	—	—	—	—
	越												—	—	—	—	—
(軽油引取税)	28												—	—	—	—	—
	29												—	—	—	—	—
	30												—	—	—	—	—
	越												—	—	—	—	—

## (2) 振興局別 (平成28年度～平成30年度)

(単位:円)

振興局	年度	調定額		収入済額		不納欠損額		過誤納額		収入未済額		収入歩合		前年度収入歩合	
		税額	件数	税額	件数	税額	件数	税額	件数	税額	件数	税額	件数	税額	件数
盛岡	28	84,716,351,916	354,506	83,756,078,051	352,134	42,033,650	149			918,240,215	2,223	98.9	99.3	98.7	99.2
	29	82,300,271,409	356,272	81,403,435,397	353,807	33,543,909	147			863,292,103	2,318	98.9	99.3	98.9	99.3
	30	<b>82,682,255,410</b>	<b>359,549</b>	<b>81,823,665,232</b>	<b>357,466</b>	<b>30,543,703</b>	<b>208</b>			<b>828,046,475</b>	<b>1,875</b>	<b>99.0</b>	<b>99.4</b>	98.9	99.3
県南	現	81,806,357,407	357,275	81,294,485,979	356,414	301,214	7			511,570,214	854	99.4	99.8	99.4	99.7
	越	875,898,003	2,274	529,179,253	1,052	30,242,489	201			316,476,261	1,021	60.4	46.3	58.7	37.6
	28	9,938,281,595	58,627	9,733,033,294	58,110	18,664,292	52			186,584,009	465	97.9	99.1	97.6	99.1
花巻	29	10,043,028,952	58,567	9,870,181,264	58,115	7,448,173	51			165,399,515	401	98.3	99.2	97.9	99.1
	30	<b>10,852,075,470</b>	<b>58,583</b>	<b>10,677,284,499</b>	<b>58,195</b>	<b>7,894,861</b>	<b>28</b>			<b>166,896,110</b>	<b>360</b>	<b>98.4</b>	<b>99.3</b>	98.3	99.2
	現	10,689,224,097	58,220	10,604,947,330	58,072	163,282	7			84,113,485	141	99.2	99.7	99.2	99.8
一関	越	162,851,373	363	72,337,169	123	7,731,579	21			82,782,625	219	44.4	33.9	46.2	28.6
	28	14,059,928,805	95,822	13,797,337,929	95,208	12,219,419	39			250,371,457	575	98.1	99.4	97.7	99.2
	29	14,459,525,635	96,366	14,219,244,202	95,836	12,639,094	78			227,642,339	452	98.3	99.5	98.1	99.4
沿岸	30	<b>15,048,721,866</b>	<b>96,690</b>	<b>14,815,750,088</b>	<b>96,199</b>	<b>11,820,677</b>	<b>85</b>			<b>221,151,101</b>	<b>406</b>	<b>98.5</b>	<b>99.5</b>	98.3	99.5
	現	14,823,790,226	96,251	14,748,625,684	96,024	290,929	5			74,873,613	222	99.5	99.8	99.5	99.8
	越	224,931,640	439	67,124,404	175	11,529,748	80			146,277,488	184	29.8	39.9	33.3	47.0
一関	28	6,859,666,911	53,672	6,704,299,276	53,350	11,536,683	25			143,830,952	297	97.7	99.4	97.4	99.2
	29	7,067,036,066	53,500	6,927,859,278	53,264	7,984,247	28			131,192,541	208	98.0	99.6	97.7	99.4
	30	<b>7,097,237,039</b>	<b>53,222</b>	<b>6,973,879,191</b>	<b>53,050</b>	<b>7,741,685</b>	<b>17</b>			<b>115,616,163</b>	<b>155</b>	<b>98.3</b>	<b>99.7</b>	98.0	99.6
沿岸	現	6,963,782,211	53,028	6,935,994,404	52,945	25,500	1			27,762,307	82	99.6	99.8	99.5	99.8
	越	133,454,828	194	37,884,787	105	7,716,185	16			87,853,856	73	28.4	54.1	30.5	51.4
	28	3,733,345,233	18,583	3,694,930,923	18,530	3,563,989	19			34,850,321	34	99.0	99.7	98.7	99.8
沿岸	29	3,837,434,359	18,634	3,793,953,906	18,573	2,723,896	4			40,756,557	57	98.9	99.7	99.0	99.7
	30	<b>4,422,862,953</b>	<b>18,672</b>	<b>4,387,189,188</b>	<b>18,603</b>	<b>3,828,659</b>			<b>31,845,106</b>	<b>69</b>	<b>99.2</b>	<b>99.6</b>	98.9	99.7	
	現	4,382,550,198	18,619	4,368,039,925	18,571	81,939			14,428,334	48	99.7	99.7	99.5	99.7	
沿岸	越	40,312,755	53	19,149,263	32	3,746,720			17,416,772	21	47.5	60.4	33.5	70.6	

(単位:円)

振興局	年度	調定額		収入済額		不納欠損額		過誤納額		収入未済額		収入歩合		前年度収入歩合	
		税額	件数	税額	件数	税額	件数	税額	件数	税額	件数	税額	件数	税額	件数
宮古	28	4,838,778,519	32,703	4,785,479,827	32,607	1,507,378	12			51,791,314	84	98.9	99.7	98.8	99.6
	29	4,829,483,864	32,227	4,775,386,990	32,128	1,059,989	2			53,036,885	97	98.9	99.7	98.9	99.7
	<b>30</b>	<b>4,902,250,700</b>	<b>32,112</b>	<b>4,848,053,622</b>	<b>31,999</b>	<b>2,720,036</b>	<b>14</b>			<b>51,477,042</b>	<b>99</b>	<b>98.9</b>	<b>99.6</b>	98.9	99.7
大船渡	現	4,849,088,427	32,014	4,834,339,624	31,960	578,681				14,170,122	54	99.7	99.8	99.7	99.8
	越	53,162,273	98	13,713,998	39	2,141,355	14			37,306,920	45	25.8	39.8	26.6	60.0
	<b>30</b>	<b>4,521,644,717</b>	<b>27,978</b>	<b>4,458,323,781</b>	<b>27,828</b>	<b>1,564,246</b>	<b>7</b>			<b>61,756,690</b>	<b>143</b>	<b>98.6</b>	<b>99.5</b>	<b>98.6</b>	<b>99.6</b>
大船渡	28	4,256,930,515	27,749	4,191,836,252	27,610	3,034,551	32			62,059,712	107	98.5	99.5	98.6	99.5
	29	4,178,440,996	27,555	4,105,233,695	27,401	4,691,585	20			68,515,716	134	98.2	99.4	98.5	99.5
	<b>30</b>	<b>4,116,238,370</b>	<b>27,455</b>	<b>4,089,793,037</b>	<b>27,364</b>	<b>127,275</b>				<b>26,318,058</b>	<b>91</b>	<b>99.4</b>	<b>99.7</b>	<b>99.5</b>	<b>99.7</b>
大船渡	現	62,202,626	100	15,440,658	37	4,564,310	20			42,197,658	43	24.8	37.0	25.1	48.1
	越														
	<b>30</b>	<b>3,204,644,760</b>	<b>23,877</b>	<b>3,123,336,810</b>	<b>23,807</b>	<b>3,816,468</b>	<b>10</b>			<b>77,491,482</b>	<b>60</b>	<b>97.5</b>	<b>99.7</b>	<b>96.9</b>	<b>99.4</b>
北	28	3,144,940,606	24,012	3,068,094,010	23,959	3,273,755	6			73,572,841	47	97.6	99.8	97.5	99.7
	29	3,353,650,142	23,736	3,284,997,425	23,658	3,563,849	20			65,088,868	58	98.0	99.7	97.6	99.8
	<b>30</b>	<b>3,280,078,263</b>	<b>23,686</b>	<b>3,261,465,017</b>	<b>23,643</b>					<b>18,613,246</b>	<b>43</b>	<b>99.4</b>	<b>99.8</b>	<b>99.3</b>	<b>99.9</b>
北	現	73,571,879	50	23,532,408	15	3,563,849	20			46,475,622	15	32.0	30.0	30.3	39.7
	越														
	<b>30</b>	<b>3,343,177,116</b>	<b>22,413</b>	<b>3,257,749,324</b>	<b>22,357</b>	<b>5,783,711</b>	<b>12</b>			<b>79,644,081</b>	<b>44</b>	<b>97.4</b>	<b>99.8</b>	<b>96.7</b>	<b>99.6</b>
二戸	28	3,114,630,591	22,128	3,039,795,517	22,088	3,127,636	4			71,707,438	36	97.6	99.8	97.4	99.8
	29	3,510,774,743	21,874	3,310,290,387	21,843	3,741,970				196,742,386	31	94.3	99.9	97.6	99.8
	<b>30</b>	<b>3,439,090,236</b>	<b>21,839</b>	<b>3,287,156,877</b>	<b>21,819</b>	<b>9,618</b>				<b>151,923,741</b>	<b>20</b>	<b>95.6</b>	<b>99.9</b>	<b>99.5</b>	<b>99.9</b>
二戸	現	71,684,507	35	23,133,510	24	3,732,352				44,818,645	11	32.3	68.6	27.7	76.7
	越														
	<b>30</b>	<b>1,515,800</b>	<b>40</b>	<b>494,300</b>	<b>14</b>					<b>1,021,500</b>	<b>26</b>	<b>32.6</b>	<b>35.0</b>	<b>49.8</b>	<b>35.0</b>
東京	28	1,309,100	34	258,000	8	108,700	4			942,400	22	19.7	23.5	32.6	35.0
	29	1,081,000	26	482,500	11	278,100	6			320,400	9	44.6	42.3	19.7	23.5
	<b>30</b>	<b>268,400</b>	<b>7</b>	<b>223,000</b>	<b>6</b>					<b>45,400</b>	<b>1</b>	<b>83.1</b>	<b>85.7</b>	<b>42.8</b>	<b>50.0</b>
東京	現	812,600	19	259,500	5	278,100	6			275,000	8	31.9	26.3	12.1	15.4
	越														
	<b>30</b>	<b>135,217,335,372</b>	<b>688,221</b>	<b>133,311,063,515</b>	<b>683,945</b>	<b>100,689,836</b>	<b>325</b>			<b>1,805,582,021</b>	<b>3,951</b>	<b>98.6</b>	<b>99.4</b>	<b>98.3</b>	<b>99.3</b>
合計	28	133,054,591,097	689,489	131,290,044,816	685,388	74,943,950	356			1,689,602,331	3,745	98.7	99.4	98.6	99.4
	29	136,049,350,319	692,019	134,226,825,827	688,425	76,825,125	398			1,745,699,367	3,196	98.7	99.5	98.7	99.4
	<b>30</b>	<b>134,350,467,835</b>	<b>688,394</b>	<b>133,425,070,877</b>	<b>686,818</b>	<b>1,578,438</b>	<b>20</b>			<b>923,818,520</b>	<b>1,556</b>	<b>99.3</b>	<b>99.8</b>	<b>99.4</b>	<b>99.7</b>
合計	現	1,698,882,484	3,625	801,754,950	1,607	75,246,687	378			821,880,847	1,640	47.2	44.3	47.0	40.4
	越														



## 6 平成30年度県税収入状況(税目別・振興局別)

### 個人県民税

(単位:円)

振興局		調定額		収入済額		収入歩合			
		税額	件数	税額	件数	本年度		前年度	
						税額	件数	税額	件数
						%	%	%	%
盛岡	現	16,376,818,342	—	16,206,485,564	—	99.0	—	99.0	—
	越	471,715,712	—	179,677,448	—	38.1	—	37.3	—
	計	16,848,534,054	—	16,386,163,012	—	97.3	—	97.2	—
県南	現	3,579,318,700	—	3,545,597,332	—	99.1	—	99.0	—
	越	113,375,066	—	34,350,511	—	30.3	—	29.0	—
	計	3,692,693,766	—	3,579,947,843	—	96.9	—	96.7	—
花巻	現	6,203,111,000	—	6,143,200,860	—	99.0	—	99.0	—
	越	190,984,711	—	59,071,320	—	30.9	—	34.3	—
	計	6,394,095,711	—	6,202,272,180	—	97.0	—	96.7	—
一関	現	3,073,379,160	—	3,049,716,837	—	99.2	—	99.0	—
	越	123,675,636	—	32,522,503	—	26.3	—	26.0	—
	計	3,197,054,796	—	3,082,239,340	—	96.4	—	96.0	—
沿岸	現	1,283,817,000	—	1,272,939,627	—	99.2	—	99.3	—
	越	29,181,757	—	8,634,081	—	29.6	—	30.0	—
	計	1,312,998,757	—	1,281,573,708	—	97.6	—	97.5	—
宮古	現	1,999,995,100	—	1,987,689,023	—	99.4	—	99.3	—
	越	47,882,647	—	11,668,465	—	24.4	—	25.6	—
	計	2,047,877,747	—	1,999,357,488	—	97.6	—	97.6	—
大船渡	現	1,614,988,400	—	1,594,302,065	—	98.7	—	99.0	—
	越	43,671,665	—	12,279,320	—	28.1	—	25.8	—
	計	1,658,660,065	—	1,606,581,385	—	96.9	—	97.3	—
県北	現	1,470,409,900	—	1,453,960,654	—	98.9	—	98.7	—
	越	68,512,071	—	19,933,147	—	29.1	—	30.1	—
	計	1,538,921,971	—	1,473,893,801	—	95.8	—	95.2	—
二戸	現	1,170,957,900	—	1,158,953,332	—	99.0	—	98.8	—
	越	68,655,180	—	20,706,583	—	30.2	—	26.7	—
	計	1,239,613,080	—	1,179,659,915	—	95.2	—	94.3	—
東京	現	—	—	—	—	—	—	—	—
	越	—	—	—	—	—	—	—	—
	計	—	—	—	—	—	—	—	—
合計	現	36,772,795,502	—	36,412,845,294	—	99.0	—	99.0	—
	越	1,157,654,445	—	378,843,378	—	32.7	—	32.9	—
	計	37,930,449,947	—	36,791,688,672	—	97.0	—	96.8	—

法人県民税

(単位:円)

振興局		調定額		収入済額		収入歩合			
		税額	件数	税額	件数	本年度		前年度	
						税額	件数	税額	件数
						%	%	%	%
盛岡	現	2,870,074,400	16,210	2,866,747,250	16,119	99.9	99.4	99.8	99.0
	越	6,189,084	199	3,811,783	115	61.6	57.8	54.3	49.6
	計	2,876,263,484	16,409	2,870,559,033	16,234	99.8	98.9	99.8	98.7
県南	現	582,190,900	3,118	581,673,115	3,096	99.9	99.3	99.9	99.3
	越	1,035,600	37	391,200	17	37.8	45.9	49.4	40.6
	計	583,226,500	3,155	582,064,315	3,113	99.8	98.7	99.8	98.7
花巻	現	692,500,000	5,548	691,004,584	5,517	99.8	99.4	99.9	99.2
	越	1,367,363	65	586,957	28	42.9	43.1	62.1	61.5
	計	693,867,363	5,613	691,591,541	5,545	99.7	98.8	99.7	98.6
一関	現	247,205,800	2,813	246,693,200	2,796	99.8	99.4	99.9	99.4
	越	471,300	24	308,900	15	65.5	62.5	88.0	70.0
	計	247,677,100	2,837	247,002,100	2,811	99.7	99.1	99.8	99.0
沿岸	現	432,292,000	1,274	431,934,400	1,269	99.9	99.6	99.9	99.0
	越	324,816	14	174,300	7	53.7	50.0	44.6	25.0
	計	432,616,816	1,288	432,108,700	1,276	99.9	99.1	99.9	98.7
宮古	現	180,821,500	1,707	180,621,400	1,701	99.9	99.6	99.8	99.2
	越	468,696	14	237,509	8	50.7	57.1	100.0	100.0
	計	181,290,196	1,721	180,858,909	1,709	99.8	99.3	99.8	99.2
大船渡	現	172,855,500	1,434	172,663,900	1,427	99.9	99.5	99.7	99.0
	越	2,340,834	14	148,989	3	6.4	21.4	11.0	44.4
	計	175,196,334	1,448	172,812,889	1,430	98.6	98.8	98.6	98.4
県北	現	137,457,800	1,225	137,303,000	1,219	99.9	99.5	99.9	99.6
	越	75,700	5	51,900	3	68.6	60.0	94.0	71.4
	計	137,533,500	1,230	137,354,900	1,222	99.9	99.3	99.9	99.4
二戸	現	162,313,000	1,147	162,223,599	1,143	99.9	99.7	99.9	99.6
	越	83,900	4	39,900	2	47.6	50.0		
	計	162,396,900	1,151	162,263,499	1,145	99.9	99.5	99.9	99.4
東京	現		—		—	—	—	—	—
	越		—		—	—	—	—	—
	計		—		—	—	—	—	—
合計	現	5,477,710,900	34,476	5,470,864,448	34,287	99.9	99.5	99.8	99.2
	越	12,357,293	376	5,751,438	198	46.5	52.7	52.1	55.1
	計	5,490,068,193	34,852	5,476,615,886	34,485	99.8	98.9	99.7	98.8

個人事業税

(単位:円)

振興局		調定額		収入済額		収入歩合			
		税額	件数	税額	件数	本年度		前年度	
						税額	件数	税額	件数
						%	%	%	%
盛岡	現	545,040,100	6,533	538,144,700	6,450	98.7	98.7	98.7	98.5
	越	14,304,842	182	6,557,709	102	45.8	56.0	35.1	33.7
	計	559,344,942	6,715	544,702,409	6,552	97.4	97.6	97.1	96.9
県南	現	91,456,000	1,286	91,446,900	1,285	100.0	99.9	98.4	98.7
	越	4,314,400	23	1,949,500	14	45.2	60.9	26.9	52.6
	計	95,770,400	1,309	93,396,400	1,299	97.5	99.2	95.4	98.1
花巻	現	160,800,000	2,224	158,445,126	2,205	98.5	99.1	99.5	99.3
	越	10,857,184	43	1,437,786	18	13.2	41.9	16.7	44.4
	計	171,657,184	2,267	159,882,912	2,223	93.1	98.1	93.7	97.9
一関	現	80,196,900	1,101	79,677,100	1,090	99.4	99.0	98.6	99.2
	越	1,315,600	11	1,131,700	8	86.0	72.7	63.8	77.8
	計	81,512,500	1,112	80,808,800	1,098	99.1	98.7	98.4	99.0
沿岸	現	60,712,600	580	60,401,800	574	99.5	99.0	100.0	100.0
	越	60,712,600	580	60,401,800	574	—	—	—	—
	計	60,712,600	580	60,401,800	574	99.5	99.0	100.0	100.0
宮古	現	105,552,700	1,166	105,216,200	1,162	99.7	99.7	99.4	99.3
	越	999,200	11	760,800	8	76.1	72.7	39.5	60.0
	計	106,551,900	1,177	105,977,000	1,170	99.5	99.4	99.1	99.1
大船渡	現	60,290,300	690	57,461,000	672	95.3	97.4	98.2	98.6
	越	3,350,700	15	1,363,600	8	40.7	53.3	17.7	16.7
	計	63,641,000	705	58,824,600	680	92.4	96.5	95.3	97.9
県北	現	53,140,400	675	52,762,700	670	99.3	99.3	100.0	100.0
	越	53,140,400	675	52,762,700	670	—	—	—	—
	計	53,140,400	675	52,762,700	670	99.3	99.3	100.0	100.0
二戸	現	47,261,600	533	47,261,600	533	100.0	100.0	99.1	99.6
	越	551,600	5	159,200	3	28.9	60.0	66.9	50.0
	計	47,813,200	538	47,420,800	536	99.2	99.6	98.7	99.0
東京	現					—	—	—	—
	越					—	—	—	—
	計					—	—	—	—
合計	現	1,204,450,600	14,788	1,190,817,126	14,641	98.9	99.0	99.0	98.9
	越	35,693,526	290	13,360,295	161	37.4	55.5	27.2	39.1
	計	1,240,144,126	15,078	1,204,177,421	14,802	97.1	98.2	97.0	97.9

法人事業税

(単位:円)

振興局		調定額		収入済額		収入歩合			
		税額	件数	税額	件数	本年度		前年度	
						税額	件数	税額	件数
						%	%	%	%
盛岡	現	14,496,412,200	10,198	14,483,192,831	10,155	99.9	99.6	99.9	99.4
	越	11,432,237	65	8,228,674	45	72.0	69.2	63.0	65.5
	計	14,507,844,437	10,263	14,491,421,505	10,200	99.9	99.4	99.9	99.3
県南	現	2,589,975,400	1,582	2,589,390,510	1,578	100.0	99.7	99.9	99.6
	越	2,117,726	17	1,535,108	9	72.5	52.9	58.1	21.4
	計	2,592,093,126	1,599	2,590,925,618	1,587	100.0	99.2	99.9	98.9
花巻	現	3,696,728,700	3,037	3,691,556,031	3,027	99.9	99.7	100.0	99.8
	越	1,829,830	9	547,391	4	29.9	44.4	37.7	76.2
	計	3,698,558,530	3,046	3,692,103,422	3,031	99.8	99.5	99.9	99.7
一関	現	1,304,841,400	1,391	1,304,322,233	1,384	100.0	99.5	100.0	99.5
	越	322,234	11	58,034	7	18.0	63.6	95.4	78.9
	計	1,305,163,634	1,402	1,304,380,267	1,391	99.9	99.2	100.0	99.2
沿岸	現	1,605,819,200	635	1,605,602,900	632	99.9	99.5	99.9	99.4
	越	77,670	4	29,370	2	37.8	50.0	100.0	100.0
	計	1,605,896,870	639	1,605,632,270	634	99.9	99.2	99.9	99.4
宮古	現	903,013,200	819	902,849,688	817	100.0	99.8	100.0	99.1
	越	425,530	9	356,930	3	83.9	33.3	47.0	50.0
	計	903,438,730	828	903,206,618	820	100.0	99.0	100.0	99.0
大船渡	現	966,147,200	643	966,147,100	642	100.0	99.8	99.9	99.4
	越	9,241,934	6	34,323	2	0.4	33.3	3.5	28.6
	計	975,389,134	649	966,181,423	644	99.1	99.2	99.0	98.7
県北	現	726,625,500	615	726,262,300	613	100.0	99.7	99.9	99.7
	越	438,100	2	282,231	1	64.4	50.0	—	—
	計	727,063,600	617	726,544,531	614	99.9	99.5	99.9	99.7
二戸	現	1,007,742,800	575	868,648,543	574	86.2	99.8	100.0	100.0
	越					—	—	—	—
	計	1,007,742,800	575	868,648,543	574	86.2	99.8	100.0	100.0
東京	現					—	—	—	—
	越					—	—	—	—
	計					—	—	—	—
合計	現	27,297,305,600	19,495	27,137,972,136	19,422	99.4	99.6	99.9	99.5
	越	25,885,261	123	11,072,061	73	42.8	59.3	45.1	61.3
	計	27,323,190,861	19,618	27,149,044,197	19,495	99.4	99.4	99.9	99.3

不動産取得税

(単位:円)

振興局		調定額		収入済額		収入歩合			
		税額	件数	税額	件数	本年度		前年度	
						税額	件数	税額	件数
						%	%	%	%
盛岡	現	1,280,023,500	5,975	1,267,466,101	5,856	99.0	98.0	98.7	98.6
	越	18,064,836	110	10,809,800	56	59.8	50.9	46.6	50.7
	計	1,298,088,336	6,085	1,278,275,901	5,912	98.5	97.2	97.7	97.5
県南	現	243,084,600	1,615	229,611,100	1,592	94.5	98.6	99.6	99.4
	越	3,637,532	66	990,736	9	27.2	13.6	16.0	12.6
	計	246,722,132	1,681	230,601,836	1,601	93.5	95.2	98.1	94.6
花巻	現	498,301,800	3,152	496,972,600	3,120	99.7	99.0	99.5	98.9
	越	10,391,658	66	2,008,000	24	19.3	36.4	13.3	37.5
	計	508,693,458	3,218	498,980,600	3,144	98.1	97.7	97.3	97.5
一関	現	156,426,400	1,252	155,069,800	1,236	99.1	98.7	97.4	97.9
	越	4,650,200	52	2,089,100	19	44.9	36.5	35.3	28.6
	計	161,076,600	1,304	157,158,900	1,255	97.6	96.2	96.7	95.2
沿岸	現	116,060,300	738	113,766,100	716	98.0	97.0	98.4	97.4
	越	1,152,400	23	824,900	14	71.6	60.9	92.8	70.0
	計	117,212,700	761	114,591,000	730	97.8	95.9	98.3	96.6
宮古	現	82,324,500	886	81,896,500	879	99.5	99.2	99.9	99.5
	越	1,364,500	6	58,500	2	4.3	33.3	17.5	76.9
	計	83,689,000	892	81,955,000	881	97.9	98.8	98.5	99.2
大船渡	現	82,915,700	756	82,115,400	739	99.0	97.8	98.1	98.8
	越	1,293,447	6	884,747	4	68.4	66.7	93.1	80.0
	計	84,209,147	762	83,000,147	743	98.6	97.5	98.0	98.6
県北	現	71,090,700	570	70,826,500	566	99.6	99.3	95.7	99.5
	越	3,442,610	11	3,056,700	4	88.8	36.4	30.2	30.0
	計	74,533,310	581	73,883,200	570	99.1	98.1	95.2	98.6
二戸	現	90,109,700	566	89,720,700	561	99.6	99.1	98.0	98.3
	越	2,009,400	11	1,955,900	9	97.3	81.8	81.2	81.8
	計	92,119,100	577	91,676,600	570	99.5	98.8	98.0	98.1
東京	現					—	—	—	—
	越	10,200	1						
	計	10,200	1						
合計	現	2,620,337,200	15,510	2,587,444,801	15,265	98.7	98.4	98.7	98.7
	越	46,016,783	352	22,678,383	141	49.3	40.1	37.9	39.7
	計	2,666,353,983	15,862	2,610,123,184	15,406	97.9	97.1	97.6	97.1

県たばこ税

(単位:円)

振興局		調定額		収入済額		収入歩合			
		税額	件数	税額	件数	本年度		前年度	
						税額	件数	税額	件数
						%	%	%	%
盛岡	現	1,417,318,786	602	1,417,318,786	602	100.0	100.0	100.0	100.0
	越計	1,417,318,786	602	1,417,318,786	602	—	—	—	—
県南	現	608,793	129	608,793	129	100.0	100.0	100.0	100.0
	越計	608,793	129	608,793	129	—	—	—	—
花巻	現	1,084,879	266	1,084,879	266	100.0	100.0	100.0	100.0
	越計	1,084,879	266	1,084,879	266	—	—	—	—
一関	現	528,929	126	528,929	126	100.0	100.0	100.0	100.0
	越計	528,929	126	528,929	126	—	—	—	—
沿岸	現	206,511	54	206,511	54	100.0	100.0	100.0	100.0
	越計	206,511	54	206,511	54	—	—	—	—
宮古	現	395,626	93	395,626	93	100.0	100.0	100.0	100.0
	越計	395,626	93	395,626	93	—	—	—	—
大船渡	現	374,715	90	374,715	90	100.0	100.0	100.0	100.0
	越計	374,715	90	374,715	90	—	—	—	—
県北	現	234,830	50	234,830	50	100.0	100.0	100.0	100.0
	越計	234,830	50	234,830	50	—	—	—	—
二戸	現	232,626	77	232,626	77	100.0	100.0	100.0	100.0
	越計	232,626	77	232,626	77	—	—	—	—
東京	現					—	—	—	—
	越計					—	—	—	—
合計	現	1,420,985,695	1,487	1,420,985,695	1,487	100.0	100.0	100.0	100.0
	越計	1,420,985,695	1,487	1,420,985,695	1,487	—	—	—	—

ゴルフ場利用税

(単位:円)

振興局		調定額		収入済額		収入歩合			
		税額	件数	税額	件数	本年度		前年度	
						税額	件数	税額	件数
						%	%	%	%
盛岡	現	135,300,150	90	135,300,150	90	100.0	100.0	100.0	100.0
	越計	135,300,150	90	135,300,150	90	—	—	—	—
県南	現	104,734,155	116	104,734,155	116	100.0	100.0	100.0	100.0
	越計	104,734,155	116	104,734,155	116	—	—	—	—
花巻	現					—	—	—	—
	越計					—	—	—	—
一関	現					—	—	—	—
	越計					—	—	—	—
沿岸	現					—	—	—	—
	越計					—	—	—	—
宮古	現	13,947,500	12	13,947,500	12	100.0	100.0	100.0	100.0
	越計	13,947,500	12	13,947,500	12	—	—	—	—
大船渡	現					—	—	—	—
	越計					—	—	—	—
県北	現					—	—	—	—
	越計					—	—	—	—
二戸	現	20,308,550	10	20,308,550	10	100.0	100.0	100.0	100.0
	越計	20,308,550	10	20,308,550	10	—	—	—	—
東京	現					—	—	—	—
	越計					—	—	—	—
合計	現	274,290,355	228	274,290,355	228	100.0	100.0	100.0	100.0
	越計	274,290,355	228	274,290,355	228	—	—	—	—

軽油引取税

(単位:円)

振興局		調定額		収入済額		収入歩合			
		税額	件数	税額	件数	本年度		前年度	
						税額	件数	税額	件数
						%	%	%	%
盛岡	現	12,580,598,386	1,326	12,294,450,419	1,320	97.7	99.5	97.8	99.6
	越	293,414,487	5	293,414,487	5	100.0	100.0	100.0	100.0
	計	12,874,012,873	1,331	12,587,864,906	1,325	97.8	99.5	97.8	99.6
県南	現	1,693,089,543	145	1,660,744,814	142	98.1	97.9	97.8	98.4
	越	30,606,545	2	30,606,545	2	100.0	100.0	100.0	100.0
	計	1,723,696,088	147	1,691,351,359	144	98.1	98.0	97.8	98.5
花巻	現	685,375,947	304	685,375,947	304	100.0	100.0	100.0	100.0
	計	685,375,947	304	685,375,947	304	100.0	100.0	100.0	100.0
一関	現	471,194,922	306	471,194,922	306	100.0	100.0	100.0	100.0
	計	471,194,922	306	471,194,922	306	100.0	100.0	100.0	100.0
沿岸	現	348,056,887	129	348,056,887	129	100.0	100.0	98.1	99.3
	越	9,284,012	1	9,284,012	1	100.0	100.0	—	—
	計	357,340,899	130	357,340,899	130	100.0	100.0	98.1	99.3
宮古	現	632,354,101	180	632,354,101	180	100.0	100.0	100.0	100.0
	計	632,354,101	180	632,354,101	180	100.0	100.0	100.0	100.0
大船渡	現	370,919,935	160	370,919,935	160	100.0	100.0	100.0	100.0
	計	370,919,935	160	370,919,935	160	100.0	100.0	100.0	100.0
県北	現	100,581,854	95	100,581,854	95	100.0	100.0	100.0	100.0
	計	100,581,854	95	100,581,854	95	100.0	100.0	100.0	100.0
二戸	現	296,206,160	219	296,206,160	219	100.0	100.0	100.0	100.0
	計	296,206,160	219	296,206,160	219	100.0	100.0	100.0	100.0
東京	現					—	—	—	—
	計					—	—	—	—
合計	現	17,178,377,735	2,864	16,859,885,039	2,855	98.1	99.7	98.1	99.7
	越	333,305,044	8	333,305,044	8	100.0	100.0	100.0	100.0
	計	17,511,682,779	2,872	17,193,190,083	2,863	98.2	99.7	98.1	99.7



## 自動車税

(単位:円)

振興局		調定額		収入済額		収入歩合			
		税額	件数	税額	件数	本年度		前年度	
						税額	件数	税額	件数
						%	%	%	%
盛岡	現	7,949,113,500	258,728	7,929,722,135	258,209	99.8	99.8	99.7	99.7
	越	60,776,805	1,713	26,679,352	729	43.9	42.6	36.4	35.4
	計	8,009,890,305	260,441	7,956,401,487	258,938	99.3	99.4	99.2	99.3
県南	現	1,734,384,500	49,860	1,730,759,105	49,765	99.8	99.8	99.8	99.8
	越	7,764,504	218	2,513,569	72	32.4	33.0	32.1	30.9
	計	1,742,149,004	50,078	1,733,272,674	49,837	99.5	99.5	99.4	99.5
花巻	現	2,885,887,900	81,720	2,880,985,657	81,585	99.8	99.8	99.8	99.8
	越	9,500,894	256	3,472,950	101	36.6	39.5	42.3	43.4
	計	2,895,388,794	81,976	2,884,458,607	81,686	99.6	99.6	99.6	99.6
一関	現	1,630,008,700	46,039	1,628,791,383	46,007	99.9	99.9	99.9	99.9
	越	3,019,858	96	1,774,550	56	58.8	58.3	50.3	50.0
	計	1,633,028,558	46,135	1,630,565,933	46,063	99.8	99.8	99.8	99.7
沿岸	現	530,251,500	15,094	529,797,500	15,082	99.9	99.9	99.9	99.9
	越	292,100	11	202,600	8	69.4	72.7	95.6	88.9
	計	530,543,600	15,105	530,000,100	15,090	99.9	99.9	99.9	99.9
宮古	現	930,157,500	27,120	928,842,886	27,085	99.9	99.9	99.9	99.9
	越	2,001,300	56	631,794	18	31.6	32.1	45.2	52.7
	計	932,158,800	27,176	929,474,680	27,103	99.7	99.7	99.8	99.8
大船渡	現	835,425,800	23,524	833,624,102	23,477	99.8	99.8	99.9	99.9
	越	2,024,246	56	729,679	20	36.0	35.7	49.3	45.2
	計	837,450,046	23,580	834,353,781	23,497	99.6	99.6	99.7	99.7
県北	現	711,255,300	20,398	710,251,200	20,372	99.9	99.9	100.0	100.0
	越	1,103,398	32	208,430	7	18.9	21.9	37.3	36.6
	計	712,358,698	20,430	710,459,630	20,379	99.7	99.8	99.8	99.8
二戸	現	643,908,500	18,708	643,552,367	18,698	99.9	99.9	99.9	99.9
	越	384,427	15	271,927	10	70.7	66.7	85.8	87.5
	計	644,292,927	18,723	643,824,294	18,708	99.9	99.9	99.9	99.9
東京	現	268,400	7	223,000	6	83.1	85.7	42.8	50.0
	越	802,400	18	259,500	5	32.3	27.8	12.2	16.0
	計	1,070,800	25	482,500	11	45.1	44.0	19.9	24.2
合計	現	17,850,661,600	541,198	17,816,549,335	540,286	99.8	99.8	99.8	99.8
	越	87,669,932	2,471	36,744,351	1,026	41.9	41.5	38.3	38.0
	計	17,938,331,532	543,669	17,853,293,686	541,312	99.5	99.6	99.5	99.5

鉾区税

(単位:円)

振興局		調定額		収入済額		収入歩合			
		税額	件数	税額	件数	本年度		前年度	
						税額	件数	税額	件数
						%	%	%	%
盛岡	現	155,200	4	155,200	4	100.0	100.0	100.0	100.0
	越計	155,200	4	155,200	4	—	—	—	—
県南	現	3,333,200	91	3,333,200	91	100.0	100.0	100.0	100.0
	越計	3,333,200	91	3,333,200	91	—	—	—	—
花巻	現					—	—	—	—
	越計					—	—	—	—
一関	現					—	—	—	—
	越計					—	—	—	—
沿岸	現	4,602,000	68	4,602,000	68	100.0	100.0	100.0	100.0
	越計	4,602,000	68	4,602,000	68	—	—	—	—
宮古	現	172,400	3	172,400	3	100.0	100.0	89.4	60.0
	越	20,400	2					—	—
	計	192,800	5	172,400	3	89.4	60.0	89.4	60.0
大船渡	現	8,630,300	131	8,494,300	130	98.4	99.2	98.2	98.2
	越	279,800	3					81.7	87.5
	計	8,910,100	134	8,494,300	130	95.3	97.0	96.8	97.5
県北	現	611,600	8	611,600	8	100.0	100.0	100.0	100.0
	越計	611,600	8	611,600	8	—	—	—	—
二戸	現					—	—	—	—
	越計					—	—	—	—
東京	現					—	—	—	—
	越計					—	—	—	—
合計	現	17,504,700	305	17,368,700	304	99.2	99.7	99.0	98.6
	越	300,200	5					81.7	87.5
	計	17,804,900	310	17,368,700	304	97.6	98.1	98.3	98.3

狩猟税

(単位:円)

振興局		調定額		収入済額		収入歩合			
		税額	件数	税額	件数	本年度		前年度	
						税額	件数	税額	件数
						%	%	%	%
盛岡	現	10,828,900	731	10,828,900	731	100.0	100.0	100.0	100.0
	越計	10,828,900	731	10,828,900	731	—	—	—	—
県南	現	1,576,300	166	1,576,300	166	100.0	100.0	100.0	100.0
	越計	1,576,300	166	1,576,300	166	—	—	—	—
花巻	現					—	—	—	—
	越計					—	—	—	—
一関	現					—	—	—	—
	越計					—	—	—	—
沿岸	現	253,300	30	253,300	30	100.0	100.0	100.0	100.0
	越計	253,300	30	253,300	30	—	—	—	—
宮古	現	354,300	28	324,200	28	91.5	100.0	100.0	100.0
	越計	354,300	28	324,200	28	—	—	—	—
大船渡	現	206,000	15	206,000	15	100.0	100.0	100.0	100.0
	越計	206,000	15	206,000	15	—	—	—	—
県北	現	112,700	8	112,700	8	100.0	100.0	100.0	100.0
	越計	112,700	8	112,700	8	—	—	—	—
二戸	現	49,400	4	49,400	4	100.0	100.0	100.0	100.0
	越計	49,400	4	49,400	4	—	—	—	—
合計	現	13,380,900	982	13,350,800	982	99.8	100.0	100.0	100.0
	越計	13,380,900	982	13,350,800	982	—	—	—	—

## 産業廃棄物税

(単位:円)

振興局		調定額		収入済額		収入歩合			
		税額	件数	税額	件数	本年度		前年度	
						税額	件数	税額	件数
						%	%	%	%
盛岡	現	15,069,457	69	15,069,457	69	100.0	100.0	100.0	100.0
	越計	15,069,457	69	15,069,457	69	—	—	—	—
県南	現	65,472,006	112	65,472,006	112	100.0	100.0	100.0	100.0
	越計	65,472,006	112	65,472,006	112	—	—	—	—
花巻	現					—	—	—	—
	越計					—	—	—	—
一関	現					—	—	—	—
	越計					—	—	—	—
沿岸	現	478,900	17	478,900	17	100.0	100.0	100.0	100.0
	越計	478,900	17	478,900	17	—	—	—	—
宮古	現					—	—	—	—
	越計					—	—	—	—
大船渡	現	3,484,520	12	3,484,520	12	100.0	100.0	100.0	100.0
	越計	3,484,520	12	3,484,520	12	—	—	—	—
県北	現	8,557,679	42	8,557,679	42	100.0	100.0	100.0	100.0
	越計	8,557,679	42	8,557,679	42	—	—	—	—
二戸	現					—	—	—	—
	越計					—	—	—	—
東京	現					—	—	—	—
	越計					—	—	—	—
合計	現	93,062,562	252	93,062,562	252	100.0	100.0	100.0	100.0
	越計	93,062,562	252	93,062,562	252	—	—	—	—

県民税利子割・地方消費税・自動車取得税

(単位:円)

振興局	調定額		収入済額		収入歩合				
	税額	件数	税額	件数	本年度		前年度		
					税額	件数	税額	件数	
					%	%	%	%	
◎県民税利子割									
盛岡	現	301,004,797	3,540	301,004,797	3,540	100.0	100.0	100.0	100.0
	越					—	—	—	—
	計	301,004,797	3,540	301,004,797	3,540	100.0	100.0	100.0	100.0
◎地方消費税									
盛岡	譲渡割	21,642,314,505	—	21,642,314,505	—	100.0	—	100.0	—
	貨物割	126,275,484	—	126,275,484	—	100.0	—	100.0	—
	計	21,768,589,989	—	21,768,589,989	—	100.0	—	100.0	—
◎自動車取得税									
盛岡	現	2,060,009,700	53,269	2,060,009,700	53,269	100.0	100.0	100.0	100.0
	越					—	—	—	—
	計	2,060,009,700	53,269	2,060,009,700	53,269	100.0	100.0	100.0	100.0

旧法による税（軽油引取税）

（単位：円）

振興局	調定額		収入済額		収入歩合			
	税額	件数	税額	件数	本年度		前年度	
					税額	件数	税額	件数
					%	%	%	%
盛岡	現越計				—	—	—	—
県南	現越計				—	—	—	—
花巻	現越計				—	—	—	—
一関	現越計				—	—	—	—
沿岸	現越計				—	—	—	—
宮古	現越計				—	—	—	—
大船渡	現越計				—	—	—	—
県北	現越計				—	—	—	—
二戸	現越計				—	—	—	—
東京	現越計				—	—	—	—
合計	現越計				—	—	—	—

7 平成30年度地方譲与税及び税外収入状況

(1) 種目別

(単位:円)

種 目	予 算 額	調 定 額		収 入 済 額		不 納 欠 損 額		過 誤 納 額		収 入 未 済 額		収 入 予 算	収 入 歩 合	
		金 額	件 数	金 額	件 数	金 額	件 数	金 額	件 数	金 額	件 数		本 年 度	前 年 度
													%	%
2款 地方消費税清算金	483,000,000,000	483,000,266,288	—	483,000,266,288	—	—	—	—	—	—	—	100.0	100.0	100.0
3款 地方譲与税	24,165,000,000	24,268,131,000	—	24,268,131,000	—	—	—	—	—	—	—	100.4	100.0	100.0
1(1) 地方法人特別譲与税	20,552,000,000	20,554,421,000	—	20,554,421,000	—	—	—	—	—	—	—	100.0	100.0	100.0
2(1) 地方揮発油譲与税	3,412,000,000	3,513,558,000	—	3,513,558,000	—	—	—	—	—	—	—	103.0	100.0	100.0
3(1) 石油ガス譲与税	166,000,000	165,572,000	—	165,572,000	—	—	—	—	—	—	—	99.7	100.0	100.0
4(1) 地方道路譲与税	1,000,000	—	—	—	—	—	—	—	—	—	—	—	—	—
5(1) 航空機燃料譲与税	34,000,000	34,580,000	—	34,580,000	—	—	—	—	—	—	—	101.7	100.0	100.0
8款 使用料及び手数料	5,114,000	5,636,000	—	5,636,000	—	—	—	—	—	—	—	110.2	100.0	100.0
2 手数料	5,114,000	5,636,000	—	5,636,000	—	—	—	—	—	—	—	110.2	100.0	100.0
(1) 総務手数料	5,114,000	5,636,000	—	5,636,000	—	—	—	—	—	—	—	110.2	100.0	100.0
税務総務	5,114,000	5,636,000	—	5,636,000	—	—	—	—	—	—	—	110.2	100.0	100.0
11款 寄附金	60,097,000	68,593,263	—	68,593,263	—	—	—	—	—	—	—	114.1	100.0	100.0
1 寄附金	60,097,000	68,593,263	—	68,593,263	—	—	—	—	—	—	—	114.1	100.0	100.0
(4) 総務寄附金	60,097,000	68,593,263	—	68,593,263	—	—	—	—	—	—	—	114.1	100.0	100.0
総務	60,097,000	68,593,263	—	68,593,263	—	—	—	—	—	—	—	114.1	100.0	100.0
14款 諸収入	213,428,000	254,984,137	—	239,098,059	—	10,940,549	171	—	—	4,945,529	—	112.0	93.8	95.5
1 延滞金・加算金及び過料	155,561,000	185,643,247	12,707	169,757,169	12,468	10,940,549	171	—	—	4,945,529	68	109.1	91.4	94.3
(1) 延滞金	141,564,000	147,403,045	12,032	141,046,152	11,876	6,356,893	156	—	—	—	—	99.6	95.7	97.9
現越	—	141,046,152	11,876	141,046,152	11,876	—	—	—	—	—	—	—	100.0	100.0
越	—	6,356,893	156	—	—	6,356,893	156	—	—	—	—	—	—	—
(2) 加算金	13,997,000	38,240,202	675	28,711,017	592	4,583,656	15	—	—	4,945,529	68	205.1	75.1	75.9
過少申告	—	2,238,844	136	2,147,731	134	—	—	—	—	91,113	2	—	95.9	100.0
越	—	4,265	3	—	—	—	—	—	—	4,265	3	—	—	97.3
不申告	—	3,543,504	110	3,281,693	87	4,265	3	—	—	257,546	20	—	92.6	85.7
越	—	661,345	59	195,486	32	44,373	2	—	—	421,486	25	—	29.6	59.6
重	—	24,762,413	329	21,565,570	317	—	—	—	—	3,196,843	12	—	87.1	88.6
越	—	7,029,831	38	1,520,537	22	4,535,018	10	—	—	974,276	6	—	21.6	18.4
7 利子割精算金収入	—	—	—	—	—	—	—	—	—	—	—	#DIV/0!	#DIV/0!	100.0
8 雑収入	57,867,000	69,340,890	—	69,340,890	—	—	—	—	—	—	—	119.8	100.0	101.1
(1) 滞納処分費	202,000	60,923	1	60,923	1	—	—	—	—	—	—	30.2	100.0	569.4
(4) 雑収入	57,665,000	69,279,967	—	69,279,967	—	—	—	—	—	—	—	120.1	100.0	100.0
広告掲載料	622,000	622,080	—	622,080	—	—	—	—	—	—	—	—	100.0	100.0
私用電話料	—	—	—	—	—	—	—	—	—	—	—	—	—	—
過誤納金還付未済金	24,100,000	24,013,925	—	24,013,925	—	—	—	—	—	—	—	—	100.0	100.0
歳出金支払未済金	—	10,263,339	—	10,263,339	—	—	—	—	—	—	—	—	100.0	100.0
過誤払返納金	—	1,513,866	—	1,513,866	—	—	—	—	—	—	—	—	100.0	100.0
社会保険料納付金	147,000	70,759	—	70,759	—	—	—	—	—	—	—	48.1	100.0	100.0
その他(機構納付金)	1,110,000	1,110,000	—	1,110,000	—	—	—	—	—	—	—	100.0	100.0	100.0
#(地方税ポータルシステム負担金)	31,686,000	31,685,998	—	31,685,998	—	—	—	—	—	—	—	100.0	100.0	100.0
合 計	507,443,639,000	507,597,610,688	—	507,581,724,610	—	10,940,549	—	—	—	4,945,529	—	100.0	100.0	100.0

(備考) 予算額は、税務課の予算額のみ計上した。

(2) 振興局別

(平成30年度県税外収入状況)

(単位:円)

振興局	調定額		収入済額		不納欠損額		過誤納額		収入未済額		収入歩合	付記				収入歩合		
	金額	件数	金額	件数	金額	件数	金額	件数	金額	件数		振興局	種目	加算金			収入歩合	
														金額	件数			金額
盛岡	86,413,786	6,044	80,686,369	5,935	1,659,492	73			4,067,925	36	93.4	盛岡	過不重	1,063,070	79	973,566	78	91.6
														2,504,959	78	2,014,379	52	80.4
														9,608,742	198	5,882,790	186	61.2
県南	15,970,083	1,017	15,179,013	985	195,564	21			595,506	11	95.0	県南	過不重	25,908	11	23,525	9	90.8
														107,691	10	84,338	5	78.3
														2,363,542	36	1,791,389	30	75.8
花巻	31,265,802	2,365	25,450,636	2,326	5,793,415	37			21,751	2	81.4	花巻	過不重	264,283	16	264,283	16	100.0
														170,022	18	165,459	16	97.3
														5,203,572	44	1,329,178	40	25.5
一関	13,504,713	983	12,275,519	963	1,146,035	13			83,159	7	90.9	一関	過不重	103,822	5	101,940	4	98.2
														202,137	20	118,978	13	58.9
														2,049,583	22	1,964,030	19	95.8
沿岸	13,593,466	420	13,519,066	413	13,700	2			60,700	5	99.5	沿岸	過不重	27,238	2	25,629	1	94.1
														40,666	12	31,139	9	76.6
														9,373,951	11	9,324,387	10	99.5
宮古	7,371,259	579	5,825,605	560	1,511,122	14			34,532	5	79.0	宮古	過不重	747,877	19	747,877	19	100.0
														925,153	14	890,621	9	96.3
														840,824	11	840,824	11	100.0
大船渡	4,918,785	493	4,496,364	488	422,421	5					91.4	大船渡	過不重	4,413	1	4,413	1	100.0
														4,277	2	4,277	2	100.0
														1,115,493	31	716,972	29	64.3
県北	5,883,447	405	5,735,391	401	66,100	2			81,956	2	97.5	県北	過不重	3,902	3	3,902	3	100.0
														239,991	10	158,035	8	65.9
														420,067	6	420,067	6	100.0
二戸	6,651,706	391	6,558,806	389	92,900	2					98.6	二戸	過不重	2,596	3	2,596	3	—
														9,953	5	9,953	5	100.0
														816,470	8	816,470	8	100.0
東京	76,600	11	36,800	9	39,800	2					48.0	東京	過不重					—
																		—
																		—
合計	185,649,647	12,708	169,763,569	12,469	10,940,549	171			4,945,529	68	91.4	合計	過不重	2,243,109	139	2,147,731	134	95.7
														4,204,849	169	3,477,179	119	82.7
														31,792,244	367	23,086,107	339	72.6

(備考) 1. 延滞金、加算金及び滞納処分費の合計を計上した。  
 2. 「種目」欄の「過」「不」及び「重」は、それぞれ過少申告加算金、不申告加算金及び重加算金の略である。



## (3) 地方譲与税の推移(平成26年度～平成30年度)

(単位:円)

年 度	月 別 収 入 済 額				計	予 算 額	収 入 予 算
	5 月	8 月	11 月	2 月			
<b>地方法人特別譲与税</b>	<b>5 月</b>	<b>8 月</b>	<b>11 月</b>	<b>2 月</b>			
平成 26 年	1,153,478,000	3,326,767,000	9,542,152,000	9,218,452,000	23,240,849,000	23,235,000,000	100.0
27	1,291,262,000	3,456,827,000	9,566,267,000	6,738,679,000	21,053,035,000	21,059,000,000	100.0
28	1,030,109,000	3,201,571,000	6,437,830,000	6,909,369,000	17,578,879,000	17,577,000,000	100.0
29	1,076,027,000	3,342,100,000	6,349,253,000	7,409,674,000	18,177,054,000	18,171,000,000	100.0
30	<b>1,280,468,000</b>	<b>3,987,721,000</b>	<b>7,126,194,000</b>	<b>8,160,038,000</b>	<b>20,554,421,000</b>	<b>20,552,000,000</b>	<b>100.0</b>
<b>地方揮発油譲与税</b>	<b>6 月</b>		<b>11 月</b>	<b>3 月</b>			
平成 26 年	1,079,209,000	—	1,353,002,000	1,058,709,000	3,490,920,000	3,693,000,000	94.5
27	1,171,650,000	—	1,183,670,000	1,374,780,000	3,730,100,000	3,565,000,000	104.6
28	1,020,741,000	—	1,490,445,000	1,011,027,000	3,522,213,000	3,782,000,000	93.1
29	1,013,681,000	—	1,462,219,000	1,030,031,000	3,505,931,000	3,473,000,000	100.9
30	<b>984,258,000</b>		<b>1,425,996,000</b>	<b>1,103,304,000</b>	<b>3,513,558,000</b>	<b>3,412,000,000</b>	<b>103.0</b>
<b>石油ガス譲与税</b>	<b>6 月</b>		<b>11 月</b>	<b>3 月</b>			
平成 26 年	51,654,000	—	85,528,000	61,241,000	198,423,000	205,000,000	96.8
27	53,210,000	—	76,931,000	67,595,000	197,736,000	193,000,000	102.5
28	46,523,000	—	76,483,000	60,129,000	183,135,000	182,000,000	100.6
29	44,081,000	—	73,645,000	58,346,000	176,072,000	175,000,000	100.6
30	<b>41,745,000</b>		<b>69,769,000</b>	<b>54,058,000</b>	<b>165,572,000</b>	<b>166,000,000</b>	<b>99.7</b>
<b>地方道路譲与税</b>	<b>6 月</b>		<b>11 月</b>	<b>3 月</b>			
平成 26 年	33	—	66	53	152	1,000	15.2
27	40	—	66	53	159	1,000	15.9
28		—				1,000	
29		—				1,000	
30		—				<b>1,000</b>	
<b>航空機燃料譲与税</b>		<b>9 月</b>		<b>3 月</b>			
平成 26 年	—	9,403,000	—	11,694,000	21,097,000	17,000,000	124.1
27	—	13,776,000	—	13,126,000	26,902,000	22,000,000	122.3
28	—	14,312,000	—	16,514,000	30,826,000	30,000,000	102.8
29	—	16,655,000	—	17,692,000	34,347,000	34,000,000	101.0
30	—	<b>16,602,000</b>	—	<b>17,978,000</b>	<b>34,580,000</b>	<b>34,000,000</b>	<b>101.7</b>

# 第 3

## 滯納整理等

# 1 平成30年度県税徴収実績（個人県民税を除く現年課税分）

（納期内収入等の割合）

■ 納期内収入額  
■ 督促発付前収入額  
■ 督促発付後収入額

（単位：百万円）

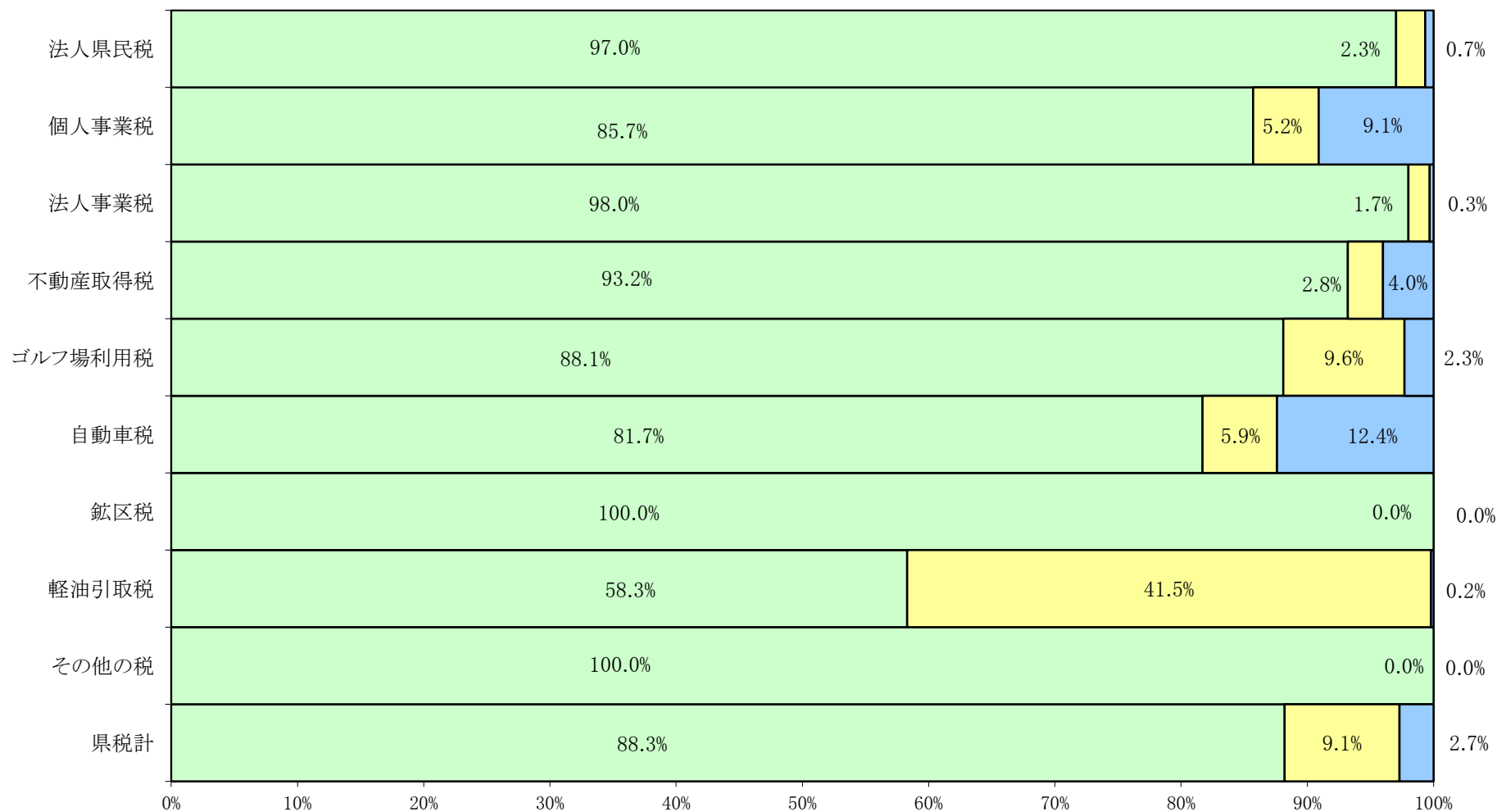

（備考）その他の税は、県民税利子割、地方消費税、県たばこ税、自動車取得税、狩猟税、産業廃棄物税の合算である。

2 県税滞納整理状況(平成27年度～平成29年度)

(1) 納付機関別領収額

(単位:千円)

年度	調定額		指定金融機関 郵便局領収額		出納員領収額								収入済額	
					所内		集合及び移動窓口		出張		小計			
28	98,477,504	688,221	96,944,245	663,645	939,387	20,177	0	0	2,786	123	942,173	20,300	97,886,418	683,945
29	95,285,745	689,489	93,739,620	666,382	978,723	18,861	0	0	3,955	145	982,678	19,006	94,722,298	685,388
<b>30</b>	<b>98,118,900</b>	<b>692,019</b>	<b>96,417,159</b>	<b>669,646</b>	<b>1,016,445</b>	<b>18,693</b>	<b>0</b>	<b>0</b>	<b>1,533</b>	<b>86</b>	<b>1,017,978</b>	<b>18,779</b>	<b>97,435,137</b>	<b>688,425</b>

(備考) 個人県民税を除いた額である。

(構成比) (単位:%)

年度	調定額		指定金融機関 郵便局領収額		出納員領収額								収入済額	
					所内		集合及び移動窓口		出張		小計			
28	100.0	100.0	98.4	96.4	1.0	2.9	0.0	0.0	0.0	0.0	1.0	2.9	99.4	99.4
29	100.0	100.0	98.4	96.6	1.0	2.7	0.0	0.0	0.0	0.0	1.0	2.8	99.4	99.4
<b>30</b>	<b>100.0</b>	<b>100.0</b>	<b>98.3</b>	<b>96.8</b>	<b>1.0</b>	<b>2.7</b>	<b>0.0</b>	<b>0.0</b>	<b>0.0</b>	<b>0.0</b>	<b>1.0</b>	<b>2.7</b>	<b>99.3</b>	<b>99.5</b>

(2) 督促状発付前及び発付後領収額

(単位:千円)

年度	調定額		督促状発付前領収額				督促状発付後領収額				収入済額	
			納期内		納期後		小計		督促状発付後領収額			
28	97,866,793	684,098	84,993,122	568,301	9,552,467	41,443	94,545,589	609,744	2,870,434	72,542	97,416,023	682,286
29	94,734,120	685,674	82,365,057	576,714	9,206,927	39,138	91,571,984	615,852	2,725,766	67,993	94,297,750	683,845
<b>30</b>	<b>97,577,672</b>	<b>688,394</b>	<b>85,636,539</b>	<b>585,771</b>	<b>8,803,549</b>	<b>36,937</b>	<b>94,440,088</b>	<b>622,708</b>	<b>2,572,138</b>	<b>64,110</b>	<b>97,012,226</b>	<b>686,818</b>

(備考) 個人県民税を除いた現年課税分の額である。

(構成比) (単位:%)

年度	調定額		督促状発付前領収額				督促状発付後領収額				収入済額	
			納期内		納期後		小計		督促状発付後領収額			
28	100.0	100.0	86.8	83.1	9.8	6.1	96.6	89.2	2.9	10.6	99.5	99.7
29	100.0	100.0	86.9	84.1	9.7	5.7	96.7	89.8	2.9	9.9	99.5	99.7
<b>30</b>	<b>100.0</b>	<b>100.0</b>	<b>87.8</b>	<b>85.1</b>	<b>9.0</b>	<b>5.4</b>	<b>96.8</b>	<b>90.5</b>	<b>2.6</b>	<b>9.3</b>	<b>99.4</b>	<b>99.8</b>

(3) 滞納整理額

(単位:千円)

年度	調定額		滞納額		滞納整理収入額								不納欠損額		過誤納額		整理未済額	
					任意徴収		差押徴収				合計							
							任意納税		処分徴収									
28	75,700,687	688,221	13,484,382	119,920	12,821,542	114,326	23,636	502	48,118	816	12,893,296	115,644	27,504	325	0	0	563,582	3,951
29	74,238,039	689,489	12,920,688	112,775	12,306,521	107,489	21,919	442	28,801	743	12,357,241	108,674	13,714	356	0	0	549,733	3,745
<b>30</b>	<b>76,350,310</b>	<b>692,019</b>	<b>12,482,361</b>	<b>106,248</b>	<b>11,763,670</b>	<b>101,853</b>	<b>13,449</b>	<b>328</b>	<b>21,478</b>	<b>473</b>	<b>11,798,597</b>	<b>102,654</b>	<b>20,651</b>	<b>398</b>	<b>0</b>	<b>0</b>	<b>663,113</b>	<b>3,196</b>

(備考) 1. 個人県民税及び地方消費税を除いた額である。2. 「滞納額」欄は、調定額から納期内収入額を差し引いた額である。3. 「差押徴収」欄は、参加差押え、交付要求を含んだ額である。

(構成比) (単位:%)

年度	調定額		滞納額		滞納整理収入額								不納欠損額		過誤納額		整理未済額	
					任意徴収		差押徴収				合計							
							任意納税		処分徴収									
28	100	100	17.8	17.4	16.9	16.6	0.0	0.1	0.1	0.1	17.0	16.8	0.0	0.0	0.0	0.0	0.7	0.6
29	100	100	17.4	16.4	16.6	15.6	0.0	0.1	0.0	0.1	16.6	15.8	0.0	0.1	0.0	0.0	0.7	0.5
<b>30</b>	<b>100</b>	<b>100</b>	<b>16.3</b>	<b>15.4</b>	<b>15.4</b>	<b>14.7</b>	<b>0.0</b>	<b>0.0</b>	<b>0.0</b>	<b>0.1</b>	<b>15.5</b>	<b>14.8</b>	<b>0.0</b>	<b>0.1</b>	<b>0.0</b>	<b>0.0</b>	<b>0.9</b>	<b>0.5</b>

(4) 収入未済額

(単位:千円)

年度	収入未済額		収入未済額の内訳															
			財産差押え		換価の猶予		執行の停止		徴収猶予		徴収嘱託		交付要求		分納誓約		その他	
28	563,582	3,951	20,293	277	1,277	3	22,038	520	353,167	227	—	—	12,951	116	42,615	614	111,241	2,194
29	549,733	3,745	28,971	282	11,306	15	18,944	440	341,035	219	—	—	14,046	111	39,790	636	95,641	2,042
<b>30</b>	<b>663,113</b>	<b>3,196</b>	<b>13,881</b>	<b>153</b>	<b>6,537</b>	<b>11</b>	<b>25,242</b>	<b>422</b>	<b>323,495</b>	<b>175</b>	<b>—</b>	<b>—</b>	<b>13,410</b>	<b>116</b>	<b>182,426</b>	<b>584</b>	<b>98,122</b>	<b>1,735</b>

(備考) 1. 個人県民税を除いた額である。

2. 「交付要求」欄は、参加差押えを含んだ額である。

(構成比) (単位:%)

年度	収入未済額		収入未済額の内訳															
			財産差押え		換価の猶予		執行の停止		徴収猶予		徴収嘱託		交付要求		分納誓約		その他	
28	100.0	100.0	3.6	7.0	0.2	0.1	3.9	13.2	62.7	5.7	—	—	2.3	2.9	7.6	15.5	19.7	55.5
29	100.0	100.0	5.3	7.5	2.1	0.4	3.4	11.7	62.0	5.8	—	—	2.6	3.0	7.2	17.0	17.4	54.5
<b>30</b>	<b>100.0</b>	<b>100.0</b>	<b>2.1</b>	<b>4.8</b>	<b>1.0</b>	<b>0.3</b>	<b>3.8</b>	<b>13.2</b>	<b>48.8</b>	<b>5.5</b>	<b>—</b>	<b>—</b>	<b>2.0</b>	<b>3.6</b>	<b>27.5</b>	<b>18.3</b>	<b>14.8</b>	<b>54.3</b>

### 3 平成30年度県税滞納整理状況

#### (1) 納付機関別領収額

(単位:円)

振興局	調 定 額		収 入 済 額									収入済額 (計)		
			指定金融機関及び 郵便局領収		出 納 員 領 収						小 計			
					所 内	集 合 及 び 移 動 窓 口		出 張						
盛岡	件	件	件	件	件	件	件	件	件	件	件	件		
盛岡	65,833,721,356	359,549	65,313,757,307	353,967	123,340,013	3,459			404,900	40	123,744,913	3,499	65,437,502,220	357,466
県南	7,159,381,704	58,583	7,019,513,495	55,808	77,804,361	2,386			18,800	1	77,823,161	2,387	7,097,336,656	58,195
花巻	8,654,626,155	96,690	8,207,788,802	92,707	405,406,809	3,482			282,297	10	405,689,106	3,492	8,613,477,908	96,199
一関	3,900,182,243	53,222	3,811,836,342	50,709	79,626,209	2,333			177,300	8	79,803,509	2,341	3,891,639,851	53,050
沿岸	3,109,864,196	18,672	3,057,529,690	17,319	48,085,790	1,284					48,085,790	1,284	3,105,615,480	18,603
宮古	2,854,372,953	32,112	2,717,585,259	30,275	130,890,058	1,720			220,817	4	131,110,875	1,724	2,848,696,134	31,999
大船渡	2,519,780,931	27,555	2,429,825,599	25,637	68,826,711	1,764					68,826,711	1,764	2,498,652,310	27,401
県北	1,814,728,171	23,736	1,758,639,379	22,270	52,371,445	1,384			92,800	4	52,464,245	1,388	1,811,103,624	23,658
二戸	2,271,161,663	21,874	2,100,336,486	20,946	29,957,686	878			336,300	19	30,293,986	897	2,130,630,472	21,843
東京	1,081,000	26	346,800	8	135,700	3					135,700	3	482,500	11
<b>合計</b>	<b>98,118,900,372</b>	<b>692,019</b>	<b>96,417,159,159</b>	<b>669,646</b>	<b>1,016,444,782</b>	<b>18,693</b>	<b>0</b>	<b>0</b>	<b>1,533,214</b>	<b>86</b>	<b>1,017,977,996</b>	<b>18,779</b>	<b>97,435,137,155</b>	<b>688,425</b>
前年度	95,285,744,604	689,489	93,739,619,785	666,382	978,723,147	18,861	0	0	3,955,000	145	982,678,147	19,006	94,772,297,932	685,388

(備考)個人県民税を除いた額である。

(構成比)

(単位:%)

振興局	調 定 額		収 入 済 額									収入済額 (計)		
			指定金融機関及び 郵便局領収		出 納 員 領 収						小 計			
					所 内	集 合 及 び 移 動 窓 口		出 張						
盛岡	100.0	100.0	99.2	98.4	0.2	1.0	0.0	0.0	0.0	0.0	0.2	1.0	99.4	99.4
県南	100.0	100.0	98.0	95.3	1.1	4.1	0.0	0.0	0.0	0.0	1.1	4.1	99.1	99.3
花巻	100.0	100.0	94.8	95.9	4.7	3.6	0.0	0.0	0.0	0.0	4.7	3.6	99.5	99.5
一関	100.0	100.0	97.7	95.3	2.0	4.4	0.0	0.0	0.0	0.0	2.0	4.4	99.8	99.7
釜石	100.0	100.0	98.3	92.8	1.5	6.9	0.0	0.0	0.0	0.0	1.5	6.9	99.9	99.6
宮古	100.0	100.0	95.2	94.3	4.6	5.4	0.0	0.0	0.0	0.0	4.6	5.4	99.8	99.6
大船渡	100.0	100.0	96.4	93.0	2.7	6.4	0.0	0.0	0.0	0.0	2.7	6.4	99.2	99.4
久慈	100.0	100.0	96.9	93.8	2.9	5.8	0.0	0.0	0.0	0.0	2.9	5.8	99.8	99.7
二戸	100.0	100.0	92.5	95.8	1.3	4.0	0.0	0.0	0.0	0.1	1.3	4.1	93.8	99.9
東京	100.0	100.0	32.1	30.8	12.6	11.5	0.0	0.0	0.0	0.0	12.6	11.5	44.6	42.3
<b>合計</b>	<b>100.0</b>	<b>100.0</b>	<b>98.3</b>	<b>96.8</b>	<b>1.0</b>	<b>2.7</b>	<b>0.0</b>	<b>0.0</b>	<b>0.0</b>	<b>0.0</b>	<b>1.0</b>	<b>2.7</b>	<b>99.3</b>	<b>99.5</b>
前年度	100.0	100.0	98.4	96.7	1.0	2.7	0.0	0.0	0.0	0.0	1.0	2.8	99.5	99.4

## (2) 督促状発付前及び発付後領収額

税目別

(単位:円)

税目	調定額		収入								収入済額 (計)	
			督促状発付前領収				督促状発付後領収					
			納期内		納期後		小計					
		件		件		件		件		件		件
県民税 法人	5,477,710,900	34,476	5,308,052,300	29,788	126,485,940	3,321	5,434,538,240	33,109	36,326,208	1,178	5,470,864,448	34,287
利子割	301,004,797	3,540	300,985,231	3,493	19,566	47	301,004,797	3,540			301,004,797	3,540
事業税 個人	1,204,450,600	14,788	1,020,379,550	12,000	62,135,600	1,003	1,082,515,150	13,003	108,301,976	1,638	1,190,817,126	14,641
法人	27,297,305,600	19,495	26,601,021,134	16,309	465,387,459	2,503	27,066,408,593	18,812	71,563,543	610	27,137,972,136	19,422
地方消費税 譲渡割	21,642,314,505	—	21,642,314,505	—	—	—	21,642,314,505	—			21,642,314,505	—
貨物割	126,275,484	—	126,275,484	—	—	—	126,275,484	—			126,275,484	—
不動産取得税	2,620,337,200	15,510	2,410,906,600	13,541	73,696,150	619	2,484,602,750	14,160	102,842,051	1,105	2,587,444,801	15,265
県たばこ税	1,420,985,695	1,487	1,420,905,251	1,457	32,704	16	1,420,937,955	1,473	47,740	14	1,420,985,695	1,487
ゴルフ場利用税	274,290,355	228	241,720,750	204	26,291,805	19	268,012,555	223	6,277,800	5	274,290,355	228
自動車取得税	2,060,009,700	53,269	2,060,009,700	53,269			2,060,009,700	53,269			2,060,009,700	53,269
軽油引取税	17,178,377,735	2,864	9,826,969,631	2,371	6,995,678,197	469	16,822,647,828	2,840	37,237,211	15	16,859,885,039	2,855
自動車税	17,850,661,600	541,198	14,553,249,364	451,805	1,053,758,885	28,936	15,607,008,249	480,741	2,209,541,086	59,545	17,816,549,335	540,286
鉦区税	17,504,700	305	17,368,700	304			17,368,700	304			17,368,700	304
狩猟税	13,380,900	982	13,380,900	982			13,380,900	982			13,380,900	982
産業廃棄物税	93,062,562	252	93,000,272	248	62,290	4	93,062,562	252			93,062,562	252
<b>合計</b>	<b>97,577,672,333</b>	<b>688,394</b>	<b>85,636,539,372</b>	<b>585,771</b>	<b>8,803,548,596</b>	<b>36,937</b>	<b>94,440,087,968</b>	<b>622,708</b>	<b>2,572,137,615</b>	<b>64,110</b>	<b>97,012,225,583</b>	<b>686,818</b>
前年度	94,734,119,883	685,674	82,365,056,817	576,714	9,206,926,974	39,138	91,571,983,791	615,852	2,725,766,624	67,993	94,297,750,415	683,845

(備考) 1. 個人県民税を除いた現年課税分の額である。

(構成比)

(単位:%)

税目	調定額		収入								収入済額 (計)	
			督促状発付前領収				督促状発付後領収					
			納期内		納期後		小計					
県民税 法人	100.0	100.0	96.9	86.4	2.3	9.6	99.2	96.0	0.7	3.4	99.9	99.5
利子割	100.0	100.0	100.0	98.7	0.0	1.3	100.0	100.0	0.0	0.0	100.0	100.0
事業税 個人	100.0	100.0	84.7	81.1	5.2	6.8	89.9	87.9	9.0	11.1	98.9	99.0
法人	100.0	100.0	97.4	83.7	1.7	12.8	99.2	96.5	0.3	3.1	99.4	99.6
地方消費税 譲渡割	100.0	—	100.0	—	—	—	100.0	—	—	—	100.0	—
貨物割	100.0	—	100.0	—	—	—	100.0	—	—	—	100.0	—
不動産取得税	100.0	100.0	92.0	87.3	2.8	4.0	94.8	91.3	3.9	7.1	98.7	98.4
県たばこ税	100.0	100.0	100.0	98.0	0.0	1.1	100.0	99.1	0.0	0.9	100.0	100.0
ゴルフ場利用税	100.0	100.0	88.1	89.5	9.6	8.3	97.7	97.8	2.3	2.2	100.0	100.0
自動車取得税	100.0	100.0	100.0	100.0	0.0	0.0	100.0	100.0	0.0	0.0	100.0	100.0
軽油引取税	100.0	100.0	57.2	82.8	40.7	16.4	97.9	99.2	0.2	0.5	98.1	99.7
自動車税	100.0	100.0	81.5	83.5	5.9	5.3	87.4	88.8	12.4	11.0	99.8	99.8
鉦区税	100.0	100.0	99.2	99.7	0.0	0.0	99.2	99.7	0.0	0.0	99.2	99.7
狩猟税	100.0	100.0	100.0	100.0	0.0	0.0	100.0	100.0	0.0	0.0	100.0	100.0
産業廃棄物税	100.0	100.0	99.9	98.4	0.1	1.6	100.0	100.0	0.0	0.0	100.0	100.0
<b>合計</b>	<b>100.0</b>	<b>100.0</b>	<b>87.8</b>	<b>85.1</b>	<b>9.0</b>	<b>5.4</b>	<b>96.8</b>	<b>90.5</b>	<b>2.6</b>	<b>9.3</b>	<b>99.4</b>	<b>99.8</b>
前年度	100.0	100.0	86.9	84.1	9.7	5.7	96.7	89.8	2.9	9.9	99.5	99.7

## (2) 督促状発付前及び発付後領収額

振興局別

(単位:円)

振興局	調定額		収入								収入済額 (計)	
			督促状発付前領収				督促状発付後領収					
			納期内		納期後		小計					
	件		件		件		件		件		件	
盛岡	65,429,539,065	357,275	56,997,789,265	314,255	7,052,754,391	16,028	64,050,543,656	330,283	1,037,456,759	26,131	65,088,000,415	356,414
県南	7,109,905,397	58,220	6,180,573,668	48,652	615,859,602	3,500	6,796,433,270	52,152	262,916,728	5,920	7,059,349,998	58,072
花巻	8,620,679,226	96,251	7,668,487,948	76,711	451,400,879	6,739	8,119,888,827	83,450	485,535,997	12,574	8,605,424,824	96,024
一関	3,890,403,051	53,028	3,482,929,643	43,619	180,090,770	3,475	3,663,020,413	47,094	223,257,154	5,851	3,886,277,567	52,945
沿岸	3,098,733,198	18,619	2,866,850,516	15,349	132,761,832	1,059	2,999,612,348	16,408	95,487,950	2,163	3,095,100,298	18,571
宮古	2,849,093,327	32,014	2,617,174,528	26,471	75,814,466	1,742	2,692,988,994	28,213	153,661,607	3,747	2,846,650,601	31,960
大船渡	2,501,249,970	27,455	2,258,674,614	23,354	129,524,564	1,461	2,388,199,178	24,815	107,291,794	2,549	2,495,490,972	27,364
県北	1,809,668,363	23,686	1,649,571,637	19,775	66,360,050	1,515	1,715,931,687	21,290	91,572,676	2,353	1,807,504,363	23,643
二戸	2,268,132,336	21,839	1,914,487,553	17,585	98,982,042	1,418	2,013,469,595	19,003	114,733,950	2,816	2,128,203,545	21,819
東京	268,400	7					0	0	223,000	6	223,000	6
<b>合計</b>	<b>97,577,672,333</b>	<b>688,394</b>	<b>85,636,539,372</b>	<b>585,771</b>	<b>8,803,548,596</b>	<b>36,937</b>	<b>94,440,087,968</b>	<b>622,708</b>	<b>2,572,137,615</b>	<b>64,110</b>	<b>97,012,225,583</b>	<b>686,818</b>
前年度	97,866,792,875	684,098	84,993,122,104	568,301	9,552,467,237	41,443	94,545,589,341	609,744	2,870,433,506	72,542	97,416,022,847	682,286

(備考)個人県民税を除いた現年課税分の額である。

(構成比)

(単位:%)

振興局	調定額		収入								収入済額 (計)	
			督促状発付前領収				督促状発付後領収					
			納期内		納期後		小計					
盛岡	100.0	100.0	87.1	88.0	10.8	4.5	97.9	92.4	1.6	7.3	99.5	99.8
県南	100.0	100.0	86.9	83.6	8.7	6.0	95.6	89.6	3.7	10.2	99.3	99.7
花巻	100.0	100.0	89.0	79.7	5.2	7.0	94.2	86.7	5.6	13.1	99.8	99.8
一関	100.0	100.0	89.5	82.3	4.6	6.6	94.2	88.8	5.7	11.0	99.9	99.8
沿岸	100.0	100.0	92.5	82.4	4.3	5.7	96.8	88.1	3.1	11.6	99.9	99.7
宮古	100.0	100.0	91.9	82.7	2.7	5.4	94.5	88.1	5.4	11.7	99.9	99.8
大船渡	100.0	100.0	90.3	85.1	5.2	5.3	95.5	90.4	4.3	9.3	99.8	99.7
県北	100.0	100.0	91.2	83.5	3.7	6.4	94.8	89.9	5.1	9.9	99.9	99.8
二戸	100.0	100.0	84.4	80.5	4.4	6.5	88.8	87.0	5.1	12.9	93.8	99.9
東京	100.0	100.0	—	—	—	—	—	—	83.1	85.7	83.1	85.7
<b>合計</b>	<b>100.0</b>	<b>100.0</b>	<b>87.8</b>	<b>85.1</b>	<b>9.0</b>	<b>5.4</b>	<b>96.8</b>	<b>90.5</b>	<b>2.6</b>	<b>9.3</b>	<b>99.4</b>	<b>99.8</b>
前年度	100.0	100.0	86.8	83.1	9.8	6.1	96.6	89.1	2.9	10.6	99.5	99.7

(3) 振興局別税目別納期内領収額

(平成30年度県税滞納整理状況)

(単位:円・件)

振興局	法人県民税				個人事業税				法人事業税				不動産取得税				県たばこ税			
	調定額		納期内領収額		調定額		納期内領収額		調定額		納期内領収額		調定額		納期内領収額		調定額		納期内領収額	
	税額	件数	税額	件数	税額	件数	税額	件数	税額	件数	税額	件数	税額	件数	税額	件数	税額	件数	税額	件数
盛岡	2,870,074,400	16,210	2,809,983,200	13,953	545,040,100	6,533	460,700,750	5,246	14,496,412,200	10,198	14,285,767,570	8,461	1,280,023,500	5,975	1,203,208,400	5,264	1,417,318,786	602	1,417,277,096	580
県南	582,190,900	3,118	571,196,600	2,701	91,456,000	1,286	78,317,700	1,063	2,589,975,400	1,582	2,530,088,384	1,330	243,084,600	1,615	217,493,900	1,419	608,793	129	604,981	127
花巻	692,500,000	5,548	673,287,700	4,779	160,800,000	2,224	132,833,300	1,770	3,696,728,700	3,037	3,642,080,159	2,568	498,301,800	3,152	455,152,900	2,718	1,084,879	266	1,077,400	265
一関	247,205,800	2,813	236,579,200	2,429	80,196,900	1,101	66,841,300	884	1,304,841,400	1,391	1,275,761,767	1,185	156,426,400	1,252	146,837,600	1,104	528,929	126	507,416	122
沿岸	432,292,000	1,274	411,555,400	1,071	60,712,600	580	51,121,300	474	1,605,819,200	635	1,531,069,056	497	116,060,300	738	100,531,400	606	206,511	54	200,561	53
宮古	180,821,500	1,707	174,490,500	1,490	105,552,700	1,166	94,844,900	994	903,013,200	819	886,901,324	702	82,324,500	886	61,835,400	746	395,626	93	395,626	93
大船渡	172,855,500	1,434	160,556,600	1,267	60,290,300	690	48,723,300	571	966,147,200	643	892,509,520	537	82,915,700	756	73,135,400	659	374,715	90	374,715	90
県北	137,457,800	1,225	133,338,600	1,104	53,140,400	675	45,696,700	555	726,625,500	615	711,394,074	542	71,090,700	570	68,287,500	517	234,830	50	234,830	50
二戸	162,313,000	1,147	137,064,500	994	47,261,600	533	41,300,300	443	1,007,742,800	575	845,449,280	487	90,109,700	566	84,424,100	508	232,626	77	232,626	77
東京																				
<b>合計</b>	<b>5,477,710,900</b>	<b>34,476</b>	<b>5,308,052,300</b>	<b>29,788</b>	<b>1,204,450,600</b>	<b>14,788</b>	<b>1,020,379,550</b>	<b>12,000</b>	<b>27,297,305,600</b>	<b>19,495</b>	<b>26,601,021,134</b>	<b>16,309</b>	<b>2,620,337,200</b>	<b>15,510</b>	<b>2,410,906,600</b>	<b>13,541</b>	<b>1,420,985,695</b>	<b>1,487</b>	<b>1,420,905,251</b>	<b>1,457</b>
前年度	5,031,055,700	34,294	4,875,552,194	29,534	1,215,482,200	14,953	1,014,990,400	11,991	25,621,491,200	19,560	25,062,310,448	16,331	2,216,912,300	15,375	2,035,388,500	13,474	1,446,207,683	816	1,446,205,090	807

- (備考) 1. 滞納繰越分を除いた現年課税分の額である。  
 2. 個人県民税、県民税利子割、自動車取得税、狩猟税を除いた。

(納期内領収率)

(単位:%)

振興局	法人県民税		個人事業税		法人事業税		不動産取得税		県たばこ税	
	税額	件数	税額	件数	税額	件数	税額	件数	税額	件数
盛岡	97.9	86.1	84.5	80.3	98.5	83.0	94.0	88.1	100.0	96.3
県南	98.1	86.6	85.6	82.7	97.7	84.1	89.5	87.9	0.0	0.0
花巻	97.2	86.1	82.6	79.6	98.5	84.6	91.3	86.2	0.0	0.0
一関	95.7	86.3	83.3	80.3	97.8	85.2	93.9	88.2	0.0	0.0
沿岸	95.2	84.1	84.2	81.7	95.3	78.3	86.6	82.1	0.0	0.0
宮古	96.5	87.3	89.9	85.2	98.2	85.7	75.1	84.2	0.0	0.0
大船渡	92.9	88.4	80.8	82.8	92.4	83.5	88.2	87.2	0.0	0.0
県北	97.0	90.1	86.0	82.2	97.9	88.1	96.1	90.7	0.0	0.0
二戸	84.4	86.7	87.4	83.1	83.9	84.7	93.7	89.8	0.0	0.0
東京	-	-	-	-	-	-	-	-	-	-
<b>合計</b>	<b>96.9</b>	<b>86.4</b>	<b>84.7</b>	<b>81.1</b>	<b>97.4</b>	<b>83.7</b>	<b>92.0</b>	<b>87.3</b>	<b>100.0</b>	<b>98.0</b>
前年度	96.9	86.1	83.5	80.2	97.8	83.5	91.8	87.6	100.0	98.9



(平成30年度県税滞納整理状況)

(単位:円・件)

振興局	ゴルフ場利用税				軽油引取税				自動車税				鉦区税				産業廃棄物税			
	調定額		納期内領収額		調定額		納期内領収額		調定額		納期内領収額		調定額		納期内領収額		調定額		納期内領収額	
	税額	件数	税額	件数	税額	件数	税額	件数	税額	件数	税額	件数	税額	件数	税額	件数	税額	件数	税額	件数
盛岡	135,300,150	90	108,876,000	73	12,580,598,386	1,326	5,951,487,712	1,019	7,949,113,500	258,728	6,604,911,650	222,096	155,200	4	155,200	4	15,069,457	69	15,007,867	66
県南	104,734,155	116	98,588,700	109	1,693,089,543	145	1,192,346,477	109	1,734,384,500	49,860	1,421,555,420	41,425	3,333,200	91	3,333,200	91	65,472,006	112	65,472,006	112
花巻			685,375,947	304	523,642,839	254	2,885,887,900	254	2,885,887,900	81,720	2,240,413,650	64,357								
一関			471,194,922	306	438,513,860	250	1,630,008,700	46,039	1,630,008,700	46,039	1,317,888,500	37,645								
沿岸			348,056,887	129	338,282,999	124	530,251,500	15,094	530,251,500	15,094	428,756,300	12,410	4,602,000	68	4,602,000	68	478,900	17	478,200	16
宮古	13,947,500	12	13,947,500	12	632,354,101	180	632,313,784	179	930,157,500	27,120	751,918,794	22,224	172,400	3	172,400	3				
大船渡			370,919,935	160	370,906,259	159	835,425,800	23,524	835,425,800	23,524	700,284,000	19,914	8,630,300	131	8,494,300	130	3,484,520	12	3,484,520	12
県北			100,581,854	95	100,581,854	95	711,255,300	20,398	711,255,300	20,398	580,756,100	16,854	611,600	8	611,600	8	8,557,679	42	8,557,679	42
二戸	20,308,550	10	20,308,550	10	296,206,160	219	278,893,847	182	643,908,500	18,708	506,764,950	14,880								
東京									268,400	7										
<b>合計</b>	<b>274,290,355</b>	<b>228</b>	<b>241,720,750</b>	<b>204</b>	<b>17,178,377,735</b>	<b>2,864</b>	<b>9,826,969,631</b>	<b>2,371</b>	<b>17,850,661,600</b>	<b>541,198</b>	<b>14,553,249,364</b>	<b>451,805</b>	<b>17,504,700</b>	<b>305</b>	<b>17,368,700</b>	<b>304</b>	<b>93,062,562</b>	<b>252</b>	<b>93,000,272</b>	<b>248</b>
前年度	282,852,440	215	279,217,248	207	17,590,681,506	2,789	9,835,909,762	2,330	17,775,186,400	540,270	14,261,626,130	444,795	16,935,300	293	16,771,100	289	79,215,463	255	79,056,176	251

(納期内領収率)

(単位:%)

振興局	ゴルフ場利用税		軽油引取税		自動車税		鉦区税		産業廃棄物税	
	税額	件数	税額	件数	税額	件数	税額	件数	税額	件数
盛岡	80.5	81.1	47.3	76.8	83.1	85.8	100.0	100.0	99.6	95.7
県南	94.1	94.0	70.4	75.2	82.0	83.1	100.0	100.0	100.0	100.0
花巻	—	—	76.4	83.6	77.6	78.8	—	—	—	—
一関	—	—	93.1	81.7	80.9	81.8	—	—	—	—
沿岸	—	—	97.2	96.1	80.9	82.2	100.0	100.0	99.9	94.1
宮古	100.0	100.0	100.0	99.4	80.8	81.9	100.0	100.0	—	—
大船渡	—	—	100.0	99.4	83.8	84.7	98.4	99.2	100.0	100.0
県北	—	—	100.0	100.0	81.7	82.6	100.0	100.0	100.0	100.0
二戸	100.0	100.0	94.2	83.1	78.7	79.5	—	—	—	—
東京	—	—	—	—	0.0	0.0	—	—	—	—
<b>合計</b>	<b>88.1</b>	<b>89.5</b>	<b>57.2</b>	<b>82.8</b>	<b>81.5</b>	<b>83.5</b>	<b>99.2</b>	<b>99.7</b>	<b>99.9</b>	<b>98.4</b>
前年度	98.7	96.3	55.9	83.5	80.2	82.3	99.0	98.6	99.8	98.4

(4) 滞納整理額

(平成30年度県税滞納整理状況)

(単位:千円)

税目別	税目		滞納額		滞納整理収入額					
					任意徴収	差押徴収				
						任意納税	処分徴収			
(現年課税分)	件	件	件	件	件	件	件	件	件	件
県民税(法人)	5,477,711	34,476	169,659	4,688	161,879	4,470	137	6	796	23
事業税 個人	1,204,451	14,788	184,071	2,788	168,378	2,607	215	6	1,844	28
法人	272,976,306	19,495	696,284	3,186	535,664	3,107	124	3	1,163	3
不動産取得税	2,620,337	15,510	209,431	1,969	176,014	1,717	400	4	124	3
軽油引取税	17,178,378	2,864	7,351,408	493	7,032,915	484				
自動車税	17,850,662	541,198	3,297,412	89,393	3,243,912	87,984	9,027	229	10,361	268
その他の税	-219,730,173	60,063	32,868	106	585,728	105	0	0	0	0
小計	97,577,672	688,394	11,941,133	102,623	11,904,490	100,474	9,903	248	14,288	325
滞納繰越分	541,228	3,625	541,228	3,625	412,176	1,379	3,545	80	7,190	148
<b>合計</b>	<b>98,118,900</b>	<b>692,019</b>	<b>12,482,361</b>	<b>106,248</b>	<b>12,316,666</b>	<b>101,853</b>	<b>13,448</b>	<b>328</b>	<b>21,478</b>	<b>473</b>
前年度	95,285,745	689,489	12,920,688	112,775	12,306,521	107,489	21,919	442	28,800	743

- (備考) 1. 個人県民税を除いた額である。  
 2. 「滞納額」欄は、調定額から納期内収入額を差し引いた額である。  
 3. 「差押徴収」欄は、参加差押え、交付要求を含んだ額である。

(単位:%)

(調定額に占める割合)

税目	調定額		滞納額		滞納整理収入額					
					任意徴収	差押徴収				
						任意納税	処分徴収			
(現年課税分)										
県民税(法人)	100.0	100.0	3.1	13.6	3.0	13.0	0.0	0.0	0.0	0.1
事業税 個人	100.0	100.0	15.3	18.9	14.0	17.6	0.0	0.0	0.2	0.2
法人	100.0	100.0	0.3	16.3	0.2	15.9	0.0	0.0	0.0	0.0
不動産取得税	100.0	100.0	8.0	12.7	6.7	11.1	0.0	0.0	0.0	0.0
軽油引取税	100.0	100.0	42.8	17.2	40.9	16.9	0.0	0.0	0.0	0.0
自動車税	100.0	100.0	18.5	16.5	18.2	16.3	0.1	0.0	0.1	0.0
その他の税	100.0	100.0	0.0	0.2	-0.3	0.2	0.0	0.0	0.0	0.0
小計	100.0	100.0	12.2	14.9	12.2	14.6	0.0	0.0	0.0	0.0
滞納繰越分	100.0	100.0	100.0	100.0	76.2	38.0	0.7	2.2	1.3	4.1
<b>合計</b>	<b>100.0</b>	<b>100.0</b>	<b>12.7</b>	<b>15.4</b>	<b>12.6</b>	<b>14.7</b>	<b>0.0</b>	<b>0.0</b>	<b>0.0</b>	<b>0.1</b>
前年度	100.0	100.0	13.6	16.4	12.9	15.6	0.0	0.1	0.0	0.1

## 振興局別

(単位:千円)

振興局	調 定 額		滞 納 額		滞 納 整 理 収 入 額					
					任 意 徴 収	差 押 徴 収				
						任 意 納 税	処 分 徴 収			
件		件		件		件		件		
盛岡	65,833,721	359,549	8,835,932	45,294	8,431,027	43,013	3,045	70	5,641	128
県南	7,159,382	58,583	978,808	9,931	911,577	9,446	1,837	49	3,349	48
花巻	8,654,626	96,690	986,138	19,979	931,796	19,204	5,583	129	7,612	155
一関	3,900,182	53,222	417,253	9,603	405,844	9,351	659	19	2,207	61
沿岸	3,109,864	18,672	243,014	3,323	238,491	3,244	0	0	274	10
宮古	2,854,373	32,112	237,198	5,641	230,148	5,483	390	11	984	34
大船渡	2,519,781	27,555	261,106	4,201	238,948	4,023	295	7	735	17
県北	1,814,728	23,736	165,157	3,961	161,138	3,867	211	11	183	5
二戸	2,271,162	21,874	356,674	4,289	214,220	4,211	1,429	32	494	15
東京	1,081	26	1,081	26	482	11				
<b>合計</b>	<b>98,118,900</b>	<b>692,019</b>	<b>12,482,361</b>	<b>106,248</b>	<b>11,763,671</b>	<b>101,853</b>	<b>13,449</b>	<b>328</b>	<b>21,479</b>	<b>473</b>
前年度	95,285,745	689,489	12,920,687	112,775	12,306,521	107,489	21,919	442	28,800	743

## (調定額に占める割合)

(単位:%)

振興局	調 定 額		滞 納 額		滞 納 整 理 収 入 額					
					任 意 徴 収	差 押 徴 収				
						任 意 納 税	処 分 徴 収			
盛岡	100.0	100.0	13.4	12.6	12.8	12.0	0.0	0.0	0.0	0.0
県南	100.0	100.0	13.7	17.0	12.7	16.1	0.0	0.1	0.0	0.1
花巻	100.0	100.0	11.4	20.7	10.8	19.9	0.1	0.1	0.1	0.2
一関	100.0	100.0	10.7	18.0	10.4	17.6	0.0	0.0	0.1	0.1
沿岸	100.0	100.0	7.8	17.8	7.7	17.4	0.0	0.0	0.0	0.1
宮古	100.0	100.0	8.3	17.6	8.1	17.1	0.0	0.0	0.0	0.1
大船渡	100.0	100.0	10.4	15.2	9.5	14.6	0.0	0.0	0.0	0.1
県北	100.0	100.0	9.1	16.7	8.9	16.3	0.0	0.0	0.0	0.0
二戸	100.0	100.0	15.7	19.6	9.4	19.3	0.1	0.1	0.0	0.1
東京	100.0	100.0	100.0	100.0	44.6	42.3	0.0	0.0	0.0	0.0
<b>合計</b>	<b>100.0</b>	<b>100.0</b>	<b>12.7</b>	<b>15.4</b>	<b>12.0</b>	<b>14.7</b>	<b>0.0</b>	<b>0.0</b>	<b>0.0</b>	<b>0.1</b>
前年度	100.0	100.0	13.6	16.4	12.9	15.6	0.0	0.1	0.0	0.1

(5) 県税滞納繰越分年度別収入済額

(単位:円・件)

年度	県民税		(個人)		(法人)		事業税		(個人)		(法人)		不動産取得税	
	収入済額	件数	収入済額	件数	収入済額	件数	収入済額	件数	収入済額	件数	収入済額	件数	収入済額	件数
元	16,619		16,619											
2														
3														
4														
5														
6	1,081		1,081	—										
7	170,487		170,487	—										
8				—										
9	42,897		42,897	—										
10	8,211		8,211	—										
11	60,064		60,064	—										
12	202,254		202,254	—										
13	102,099		102,099	—										
14	203,171		203,171	—										
15	321,883		321,883	—								20,800	1	
16	833,854		833,854	—										
17	835,494		835,494	—										
18	919,613		919,613	—			26,093	1	26,093	1		39,400	1	
19	3,161,427		3,161,427	—			8,340	1	8,340	1		300		
20	3,166,674		3,166,674	—								44,200	1	
21	5,325,426		5,325,426	—								14,300	1	
22	5,520,356	2	5,494,656	—	25,700	2	11,827	1	11,827	1				
23	6,858,640		6,858,640	—								3,000		
24	11,791,719	1	11,783,719	—	8,000	1	988,700	2	988,700	2				
25	22,048,058		22,038,058	—	10,000		663,889	1	652,286	1	11,603	36,000	1	
26	30,814,661	1	30,789,661	—	25,000	1	756,757	7	376,873	6	379,884	138,232	3	
27	41,364,021	5	41,187,056	—	176,965	5	879,137	10	348,200	6	530,937	548,800	3	
28	74,855,291	11	74,593,187	—	262,104	11	2,485,401	29	2,034,456	26	450,945	902,204	8	
29	175,772,340	178	170,528,671	—	5,243,669	178	18,612,212	182	8,913,520	117	9,698,692	20,931,147	122	
30				—										
合計	384,396,340	198	378,644,902		5,751,438	198	24,432,356	234	13,360,295	161	11,072,061	73	22,678,383	141

年度	県たばこ税		ゴルフ場利用税		軽油引取税		自動車税		鉱区税		産業廃棄物税		旧法による税(軽油引取税)		県税計	
	収入済額	件数	収入済額	件数	収入済額	件数	収入済額	件数	収入済額	件数	収入済額	件数	収入済額	件数	収入済額	件数
元															16,619	
2																
3																
4																
5																
6															1,081	
7															170,487	
8																
9															42,897	
10															8,211	
11							26,500	1							86,564	1
12															202,254	
13															102,099	
14							36,487	2							239,658	2
15							39,556	2							382,239	3
16							45,000	1							878,854	1
17							39,835	4							875,329	4
18							100,410	3							1,085,516	5
19							181,258	7							3,351,325	8
20							187,762	6							3,398,636	7
21							250,227	9							5,589,953	10
22							223,708	8							5,755,891	11
23							529,628	21							7,391,268	21
24							810,126	23							13,590,545	26
25							1,169,148	38							23,917,095	40
26							1,569,873	47							33,279,523	58
27							2,771,125	73							45,563,083	91
28							5,646,965	155							83,889,861	203
29						333,305,044	8	23,116,743	626					356,421,787	634	
30																
合計						333,305,044	8	36,744,351	1,026					586,240,775	1,125	

(6) 徴収及び換価の猶予額等

(平成30年度県税滞納整理状況)

(単位:千円)

振興局	徴収猶予		換価の猶予		参加差押え		交付要求		嘱託
		件		件		件		件	件
( 盛岡	6,618,817	303	7,275	77			3,103	78	
総 県南	84,512	119			14	1	804	27	
花巻	145,561	54	441	2	7,489	15	3,509	25	
一関	704	25	1,723	1			134	3	
沿岸	17	3	495	1	171	1			
宮古	10	1			161	1	1,477	9	
大船渡			3,720	129	416	4	169	6	
額 県北	45	5	2,619	4			170	11	
二戸	10,857	15	1,086	34			729	13	
東京									
) 合計	<b>6,860,523</b>	<b>525</b>	<b>17,359</b>	<b>248</b>	<b>8,251</b>	<b>22</b>	<b>10,095</b>	<b>172</b>	
( 盛岡	6,331,026	256	3,406	70			339	8	
収 県南	49,901	35					538	17	
入 花巻	144,785	22	148	1			738	11	
一関									
沿岸									
宮古									
済 大船渡			3,720	129			50	3	
額 県北			2,463	3					
二戸	10,759	12	1,085	34			336	11	
東京									
) 合計	<b>6,536,471</b>	<b>325</b>	<b>10,822</b>	<b>237</b>			<b>2,001</b>	<b>50</b>	
収入前 取消済額	557	25			14	1	2,921	27	
翌年度へ 繰越額	323,495	175	6,537	11	8,237	21	5,173	95	

(備考) 個人県民税を除いた額である。

(7) 財産差押税額

税目別

(単位：千円)

税目	財産差押額		差押徴収				翌年度へ繰越額	
			任意納税		処分徴収			
	税額	件数	税額	件数	税額	件数	税額	件数
(現年課税分)		件		件		件		件
県民税 法人	743	22	79	4	664	18		
利子割								
事業税 個人	2,378	42	215	6	1,844	28	319	8
法人	1,287	6	124	3	1,163	3		
不動産取得税	580	7	372	3	124	3	84	1
ゴルフ場利用税								
自動車税	20,517	516	8,268	197	10,402	267	1,847	52
鉱区税								
産業廃棄物税								
その他の税								
小計	25,505	593	9,058	213	14,197	319	2,250	61
滞納繰越分	21,495	303	3,339	74	6,524	137	11,631	92
合計	46,999	896	12,397	287	20,722	456	13,880	153
前年度	77,658	1,406	20,422	404	28,264	720	28,971	282

(備考) 1. 個人県民税を除いた額である。

2. 「差押徴収」は、参加差押え、交付要求を除いた額である。

振興局別

(単位：千円)

振興局	財産差押額		差押徴収				翌年度へ繰越額	
			任意納税		処分徴収			
	税額	件数	税額	件数	税額	件数	税額	件数
		件		件		件		件
盛岡	11,340	272	3,045	70	5,641	128	2,654	74
県南	6,179	116	1,477	37	3,171	43	1,531	36
花巻	21,451	296	5,324	119	7,225	151	8,903	26
一関	3,021	85	659	19	2,207	61	155	5
沿岸	274	10			274	10		
宮古	1,729	47	226	6	984	34	519	7
大船渡	1,058	24	295	7	685	14	78	3
県北	319	8	136	3	183	5		
二戸	1,628	38	1,235	26	352	10	41	2
東京								
合計	46,999	896	12,397	287	20,722	456	13,881	153

差押財産別

(単位:千円)

自動車

税目	財産差押額		差押徴収				翌年度へ繰越額	
			任意納税		処分徴収			
	税額	件数	税額	件数	税額	件数	税額	件数
(現年課税分)	件		件		件		件	
法人県民税								
個人事業税	22	1					22	1
法人事業税								
不動産取得税								
自動車税	1,675	40	894	20			781	20
その他の税								
小計	1,697	41	894	20			803	21
滞納繰越分	2,675	74	1,476	35			1,199	39
合計	4,372	115	2,370	55			2,002	60

不動産

税目	財産差押額		差押徴収				翌年度へ繰越額	
			任意納税		処分徴収			
	税額	件数	税額	件数	税額	件数	税額	件数
(現年課税分)	件		件		件		件	
法人県民税								
個人事業税								
法人事業税								
不動産取得税	85	2	85	2				
自動車税								
その他の税								
小計	85	2	85	2				
滞納繰越分	1,294	19	939	13			355	6
合計	1,379	21	1,024	15			355	6

動産

税目	財産差押額		差押徴収				翌年度へ繰越額	
			任意納税		処分徴収			
	税額	件数	税額	件数	税額	件数	税額	件数
(現年課税分)	件		件		件		件	
法人県民税	11	1			11	1		
個人事業税								
法人事業税								
不動産取得税								
自動車税								
その他の税								
小計	11	1			11	1		
滞納繰越分	403	10	67	3			336	7
合計	414	11	67	3	11	1	336	7

給与

税目	財産差押額		差押徴収				翌年度へ繰越額	
			任意納税		処分徴収			
	税額	件数	税額	件数	税額	件数	税額	件数
(現年課税分)	件		件		件		件	
法人県民税								
個人事業税								
法人事業税								
不動産取得税	201	3			117	2	84	1
自動車税	14,474	345	7,141	168	6,594	160	739	17
その他の税								
小計	14,675	348	7,141	168	6,711	162	823	18
滞納繰越分	2,873	74	503	12	1,915	45	455	17
合計	17,548	422	7,644	180	8,626	207	1,278	35

(備考) 1. 個人県民税を除いた額である。

2. 差押徴収は、参加差押、交付要求を除いた額である。

(単位:千円)

## 預 金

税 目	財産差押額		差 押 徴 収				翌年度へ繰越額	
			任意納税		処分徴収			
	税 額	件数	税 額	件数	税 額	件数	税 額	件数
(現年課税分)	件		件		件		件	
法人県民税	497	16	56	3	440	13	1	
個人事業税	1,981	30			1,845	28	136	2
法人事業税	208	4	124	3	84	1		
不動産取得税	293	1	287	1	6			
自動車税	3,552	103	108	3	3,225	93	219	7
その他の税								
小 計	6,531	154	575	10	5,600	135	356	9
滞納繰越分	2,344	56	149	3	1,622	44	573	9
合 計	8,875	210	724	13	7,222	179	929	18

## そ の 他

税 目	財産差押額		差 押 徴 収				翌年度へ繰越額	
			任意納税		処分徴収			
	税 額	件数	税 額	件数	税 額	件数	税 額	件数
(現年課税分)	件		件		件		件	
法人県民税	236	5	22	1	213	4	1	
個人事業税	374	11	215	6			159	5
法人事業税	1,079	2			1,079	2		
不動産取得税	1	1			1	1		
自動車税	815	28	125	6	583	14	107	8
その他の税								
小 計	2,505	47	362	13	1,876	21	267	13
滞納繰越分	11,907	70	206	8	2,987	67	8,714	-5
合 計	14,412	117	568	21	4,863	88	8,981	8

## 合 計

税 目	財産差押額		差 押 徴 収				翌年度へ繰越額	
			任意納税		処分徴収			
	税 額	件数	税 額	件数	税 額	件数	税 額	件数
(現年課税分)	件		件		件		件	
法人県民税	744	22	78	4	664	18	2	
個人事業税	2,377	42	215	6	1,845	28	317	8
法人事業税	1,287	6	124	3	1,163	3		
不動産取得税	580	7	372	3	124	3	84	1
自動車税	20,516	516	8,268	197	10,402	267	1,846	52
その他の税								
小 計	25,504	593	9,057	213	14,198	319	2,249	61
滞納繰越分	21,495	303	3,340	74	6,524	156	11,632	73
合 計	46,999	896	12,397	287	20,722	475	13,881	134

(備考) 1. 個人県民税を除いた額である。

2. 「差押徴収は、参加差押、交付要求を除いた額である。



(8) 執行の停止額

年度別	(単位：円)																
	(個人県民税を除く) 収入未済額		左のうち 執行停止額		割合 税額 件数		税目別					内訳					
年度	件	円	件	円	%	件	円	件	円	件	円	件	円	件	円		
昭和63年度																	
平成元年度																	
2																	
3																	
4																	
5																	
6																	
7																	
8																	
9																	
10																	
11		16,046	1	16,046	1								16,046	1			
12																	
13																	
14																	
15		681,715	16	42,308	2								42,308	2			
16		402,000	12	39,500	1	9.8	8.3						39,500	1			
17		323,200	10	14,800	1								14,800	1			
18		540,145	14	113,700	3	21.0	21.4		49,600	1			64,100	2			
19		781,288	28	269,788	10	34.5	35.7		92,200	2			177,588	8			
20		790,576	19	366,818	10	46.4	52.6						366,818	10			
21		934,085	28	502,205	15	53.8	53.6						502,205	15			
22		1,276,576	44	475,302	17	37.2	38.6	11,531	1				463,771	16			
23		1,484,812	43	825,155	21	55.6	48.8	22,000	1	43,468	2	179,200	1	580,487	17		
24		5,264,670	76	1,071,146	30	20.3	39.5	22,000	1	108,997	3		940,149	26			
25		13,477,405	93	1,329,436	34	9.9	36.6	22,000	1	170,400	4		1,137,036	29			
26		5,210,101	130	2,352,306	58	45.1	44.6	22,000	1	372,200	4	43,600	2	1,914,506	51		
27		18,626,219	219	13,479,579	86	72.4	39.3	1,750,045	2	592,794	8	7,388,911	1	1,185,087	4	2,562,742	
28		23,474,604	344	2,910,300	86	12.4	25.0	170,700	7	369,700	7	85,900	6	87,200	2	2,196,800	
29		24,799,903	563	1,130,960	38	4.6	6.7	95,300	5	158,500	3	4,000	1	873,160	29		
30		565,029,308	1,556	302,294	9	0.1	0.6						302,294	9			
合計		663,112,653	3,196	25,241,643	422	3.8	13.2	2,115,576	19	1,957,859	34	7,474,811	7	1,499,087	10	12,194,310	352
前年度		1,689,602,331	3,745	18,943,901	440	1.1	11.7	384,728	18	3,482,188	34	326,400	5	1,246,723	10	13,503,862	373

税目別	(単位：円)																		
	(個人県民税を除く) 収入未済額		左のうち 執行停止額		割合 税額 件数		停止した年度			停止の理由									
税目	件	円	件	円	%	件	円	件	円	件	円	件	円	件	円				
県民税(法人)		11,845,290	301	2,115,576	19	17.9	6.3	121,531	3	44,000	2	1,950,045	11	2,115,576	19				
事業税個人		33,968,408	266	1,957,859	34	5.8	12.8	293,200	10	1,190,691	22	473,968	10	1,275,659	26	552,000	6	130,200	2
事業税法人		170,075,776	107	7,474,811	7	4.4	6.5					7,474,811	7	7,474,811	7				
不動産取得税		54,769,476	451	1,499,087	10	2.7	2.2	1,011,600	7	183,200	2	304,287	1	527,087	4	972,000	6		
軽油引取税		318,492,696	9																
自動車税		73,545,207	2,058	12,194,310	352	16.6	17.1	2,713,348	77	4,064,446	119	5,416,516	156	8,220,841	243	1,387,315	43	2,586,154	66
釧区税		415,800	4																
旧法による税																			
合計		663,112,653	3,196	25,241,643	422	3.8	13.2	4,139,679	97	5,482,337	145	15,619,627	185	19,613,974	299	2,911,315	55	2,716,354	68

振興局別	(単位：円)																		
	(個人県民税を除く) 収入未済額		左のうち 執行停止額		割合 税額 件数		停止した年度			停止の理由									
振興局	件	円	件	円	%	件	円	件	円	件	円	件	円	件	円				
盛岡		385,291,551	1,875	9,025,677	240	2.3	12.8	1,313,047	32	2,824,173	66	4,888,457	142	6,202,590	174	976,583	19	1,846,504	47
南		61,396,063	360	3,157,595	73	5.1	20.3	1,159,401	11	1,121,261	33	876,933	29	1,756,245	56	937,100	5	464,250	12
花巻		36,846,956	406	2,207,879	61	6.0	15.0	1,247,631	35	818,448	23	141,800	3	1,485,779	41	406,900	13	315,200	7
一関		7,867,076	155	411,794	13	5.2	8.4	43,600	2	254,400	8	113,794	3	361,294	11	50,500	2		
沿岸		4,248,716	69																
宮古		5,193,713	99	434,500	12	8.4	12.1	197,300	5	237,200	7			434,500	12	42,494	2		
大船渡		18,477,421	134	9,466,811	12	51.2	9.0	82,400	3	177,055	5	9,207,356	4	9,282,179	7	94,232	3	90,400	2
北		2,939,566	58	487,587	8	16.6	13.8	96,300	4			391,287	4	476,087	7	11,500	1		
二戸		140,531,191	31	49,800	3		9.7			49,800	3			49,800	3				
東京		320,400	9																
合計		663,112,653	3,196	25,241,643	422	3.8	13.2	4,139,679	92	5,482,337	145	15,619,627	185	19,613,974	299	2,911,315	55	2,758,848	70

## (9)不納欠損処分額

年度別

(単位：円)

年 度	不納欠損処分額	執行の停止に係るもの										時効完成により消滅		市町村長の処分により		
		停止が3年間継続したことにより消滅したもの						法第15条の7第5項該当により消滅させたもの		停止中に徴収権の時効完成により消滅したもの		した も の	消滅したもの			
		法第15条の7第1項第1号	同項第2号	同項第3号	件	件	件	件	件	件	件					
昭 和 63 年 度																
平成元年度																
2																
3																
4																
5																
6	96,178														96,178	(1)
7	35,378														35,378	(1)
8	168,076														168,076	(1)
9	38,628														38,628	(2)
10	69,314														69,314	(1)
11	58,297														58,297	(3)
12	226,235														226,235	(3)
13	21,700														21,700	(3)
14	198,338														198,338	(12)
15	222,345	1	11,100	1											211,245	(12)
16	282,967														282,967	(15)
17	298,525	1		8,000	1										290,525	(20)
18	571,617	4	116,995	3	33,700	1									420,922	(24)
19	2,441,710	3	114,400	2							28,400	1			2,298,910	(65)
20	3,247,426	5	34,261	1	69,000	2					55,583	2			3,088,582	(95)
21	4,516,371	13	195,513	4	193,000	5					113,674	4			4,014,184	(128)
22	3,888,496	15	445,819	8	60,200	2	52,979	1			126,521	4			3,202,977	(127)
23	3,490,903	20	256,916	7	22,100	2			82,613	3	164,835	5	107,100	3	2,857,339	(128)
24	6,920,942	25	429,800	8	92,200	2	29,008	1	443,237	7	173,746	5	107,200	2	5,645,751	(187)
25	24,576,864	74	2,390,170	25	376,563	7			275,200	9	1,116,804	32	63,800	1	20,354,327	(909)
26	9,764,489	61	1,320,779	31	254,943	7	9,400	1	2,072,788	22					6,106,579	(204)
27	5,198,803	51	477,700	15	120,300	3			1,371,800	33					3,229,003	(79)
28	4,525,499	45							3,467,003	45					1,058,496	(23)
29	4,387,586	60							3,347,972	60					1,039,614	(33)
30	1,578,438	20							417,442	20					1,160,996	(37)
合 計	76,825,125	398	5,793,453	105	1,230,006	32	91,387	3	11,478,055	199	1,779,563	53	278,100	6	56,174,561	(2,113)
前年度	74,943,950	356	1,717,310	50	3,611,581	88	148,000	4	6,427,371	166	1,806,835	47	2,800	1	61,230,053	(3,027)

(備考)「市町村長の処分により消滅したもの」をかつこ外書きとしている。

## 税目別

(単位：円)

税 目	不納欠損処分額	執行の停止に係るもの										停止中に徴収権の時効		時効完成により消滅		市町村長の処分により	
		停止が3年間継続したことにより消滅したもの						法第15条の7第5項該当により消滅させたもの		完成により消滅したもの		した も の	消滅したもの				
		法第15条の7第1項第1号	同項第2号	同項第3号	件	件	件	件	件	件	件						
県民税 個人	56,174,561															56,174,561	(2,113)
法人	1,607,017	66	61,200	2					1,503,717	62	42,100	2					
事業税 個人	1,998,297	10	1,847,697	8	150,600	2											
法人	4,070,888	16	62,200	1					4,008,688	15							
不動産取得税	1,461,323	5	36,923	1					1,424,400	4							
県たばこ税																	
ゴルフ場利用税																	
軽油引取税																	
自動車税	11,492,639	299	3,785,433	93	1,079,406	30	91,387	3	4,520,850	116	1,737,463	51	278,100	6			
鉦区税	20,400	2							20,400	2							
産業廃棄物税																	
合 計	76,825,125	398	5,793,453	105	1,230,006	32	91,387	3	11,478,055	199	1,779,563	53	278,100	6	56,174,561	(2,113)	

## 振興局別

(単位：円)

振興局	不納欠損処分額	執行の停止に係るもの										停止中に徴収権の時効		時効完成により消滅		市町村長の処分により	
		停止が3年間継続したことにより消滅したもの						法第15条の7第5項該当により消滅させたもの		完成により消滅したもの		した も の	消滅したもの				
		法第15条の7第1項第1号	同項第2号	同項第3号	件	件	件	件	件	件	件						
盛岡	30,543,703	208	3,857,456	58	646,700	17			5,327,705	99	1,095,724	34			19,616,118	(1,040)	
南	7,894,861	28	202,600	8	46,800	2	62,379	2	258,185	14	79,021	2			7,245,876	(291)	
花巻	11,820,677	85	719,000	14			29,008	1	3,067,465	57	485,818	13			7,519,386	(352)	
一関	7,741,685	17	33,616	1	62,900	2			535,400	13	43,400	1			7,066,369	(113)	
沿岸	3,828,659														3,828,659	(130)	
宮古	2,720,036	14			434,106	10			49,000	4					2,236,930	(93)	
大船渡	4,691,585	20	395,200	9	39,500	1			2,216,500	10					2,040,385		
北	3,563,849	20	585,581	15					23,800	2	75,600	3			2,878,868	(94)	
二戸	3,741,970														3,741,970		
東京	278,100	6											278,100	6			
合 計	76,825,125	398	5,793,453	105	1,230,006	32	91,387	3	11,478,055	199	1,779,563	53	278,100	6	56,174,561	(2,113)	

## (10) 収入未済額（個人県民税を除く）

年度別 年 度	収入未済額		収入未済額の内訳														
			財産差押え		徴収猶予		換価の猶予		執行の停止		徴収嘱託		交付要求(参加差押えを含む)		分納誓約		その他
	件		件	件	件	件	件	件	件	件	件	件	件	件	件	件	件
昭和63年度																	
平成元年度																	
2																	
3																	
4																	
5																	
6																	
7																	
8																	
9																	
10																	
11	16,046	1							16,046	1							
12																	
13																	
14																	
15	681,715	16	294,107	2	345,300	12			42,308	2							
16	402,000	12			362,500	11			39,500	1							
17	323,200	10			279,900	8			14,800	1			28,500	1			
18	540,145	14			335,600	8			113,700	3			39,500	1	51,345	2	
19	781,288	28			425,300	15			269,788	10			39,500	1	46,700	2	
20	790,576	19			42,800	3			398,318	11					349,458	5	
21	934,085	28			327,000	10			502,205	15			17,379	1	87,501	2	
22	1,276,576	44			505,300	13	5,000	1	475,302	17			108,182	5	182,792	8	
23	1,484,812	43	50,449	3	105,400	3	18,200	1	825,155	21			243,221	7	242,387	8	
24	5,264,670	76	95,220	4	285,300	5			1,071,146	30			3,118,200	19	694,804	18	
25	13,477,405	93	8,288,076	10	152,700	3			1,329,436	34		1,448,100	6	589,637	18	1,669,456	22
26	5,210,101	130	484,242	8	101,100	3	58,400	1	2,352,306	58		150,300	4	1,273,171	30	790,582	26
27	18,626,219	219	550,707	11	290,900	9			13,516,473	87		619,705	15	925,755	23	2,722,679	74
28	23,479,704	345	749,736	19	421,300	26	3,562,400	1	2,955,700	87		8,118,900	28	2,658,638	48	5,013,030	136
29	24,794,803	562	1,118,769	35	148,900	14	2,046,052	4	1,130,960	38		1,202,900	29	7,461,033	114	11,686,189	328
30	565,029,308	1,556	2,249,482	61	319,366,096	32	846,889	3	188,500	6		1,870,539	34	165,923,085	316	74,584,717	1,104
合 計	663,112,653	3,196	13,880,788	153	323,495,396	175	6,536,941	11	25,241,643	422		13,410,444	116	182,425,801	584	98,121,640	1,735
前 年 度	549,732,775	3,745	28,971,270	282	341,035,470	219	11,305,700	15	18,943,901	440		14,045,909	111	39,789,730	636	95,640,795	2,042

税 目	収入未済額		収入未済額の内訳														
			財産差押え		徴収猶予		換価の猶予		執行の停止		徴収嘱託		交付要求(参加差押えを含む)		分納誓約		その他
	件		件	件	件	件	件	件	件	件	件	件	件	件	件	件	件
県民税(法人)	11,845,290	301	189,120	3					2,115,576	19		1,032,257	23	2,382,693	58	6,125,644	198
事業税 個人	33,968,408	266	9,029,301	20					1,957,859	34		556,200	5	12,450,324	101	9,974,724	106
法人	170,075,776	107	44,200	1			564,941	3	7,474,811	7		301,900	1	150,304,312	32	11,385,612	63
不動産取得税	54,769,476	451	301,936	3	5,002,700	166	5,780,800	3	1,499,087	10		9,381,200	19	6,004,400	44	26,799,353	206
県たばこ税																	
ゴルフ場利用税																	
軽油引取税	318,492,696	9			318,492,696	9											
自動車税	73,545,207	2,058	4,316,231	126			191,200	5	12,194,310	352		1,723,087	64	11,284,072	349	43,836,307	1,162
鉱区物税	415,800	4										415,800	4				
産業廃棄物税																	
合 計	663,112,653	3,196	13,880,788	153	323,495,396	175	6,536,941	11	25,241,643	422		13,410,444	116	182,425,801	584	98,121,640	1,735

振興局	収入未済額		収入未済額の内訳														
			財産差押え		徴収猶予		換価の猶予		執行の停止		徴収嘱託		交付要求(参加差押えを含む)		分納誓約		その他
	件		件	件	件	件	件	件	件	件	件	件	件	件	件	件	件
盛岡	385,291,551	1,875	2,653,952	74	287,790,667	47	3,869,383	7	9,025,677	240		2,763,087	70	30,941,723	383	48,247,062	1,054
県南	61,396,063	360	1,531,368	36	34,105,529	61			3,157,595	73		243,000	8	4,061,108	42	18,297,463	140
花巻	36,846,956	406	8,902,800	26	724,600	30	293,289	1	2,207,879	61		7,629,357	19	4,020,822	96	13,068,209	173
一関	7,867,076	155	154,668	5	704,300	25	1,723,400	1	411,794	13		134,400	3	1,063,579	29	3,674,935	79
沿岸	4,248,716	69			17,100	3	495,000	1				171,400	1	282,900	6	3,282,316	58
宮古	5,193,713	64	518,800	7	10,000	1			434,500	12		1,445,600	3	269,512	6	2,515,301	35
大船渡	18,477,421	134	77,400	3					9,466,811	12		535,600	7	2,084,400	10	6,313,210	102
県北	2,939,566	58			44,700	5	155,869	1	487,587	8		95,600	3	487,400	8	1,668,410	33
二戸	140,531,191	31	41,800	2	98,500	3			49,800	3		392,400	2	139,214,357	4	734,334	17
東京	320,400	9														320,400	9
合 計	663,112,653	3,161	13,880,788	153	323,495,396	175	6,536,941	11	25,241,643	422		13,410,444	116	182,425,801	584	98,121,640	1,700

(11) 収入未済額（個人県民税）

年度別

(単位:円)

年 度	収入未済額		収入未済額の内訳									
			財産差押え	徴収猶予	換価の猶予	執行の停止	その他					
3	1,501,105	15 件	670,104	12 件					831,001	3 件		
4	325,375	4	325,375	4								
5												
6	195,817	8	170,521	2					25,296	6		
7	57,508	7					44,048	4	13,460	3		
8	218,642	14	15,922	6			193,343	8	9,377			
9	390,592	37	6,971	1			167,206	9	216,415	27		
10	439,955	32	29,847	8			166,803	8	243,305	16		
11	484,535	43	90,130	8			240,099	14	154,306	21		
12	674,611	83	343,506	35			13,743	1	317,362	47		
13	1,118,237	137	806,850	73			20,910	2	290,477	62		
14	1,200,731	189	672,295	91			137,889	17	390,547	81		
15	1,341,902	227	509,365	88			235,763	19	596,774	120		
16	2,263,664	325	796,363	105			336,129	34	1,131,172	186		
17	3,964,316	482	1,080,094	134			570,009	53	2,314,213	295		
18	4,482,181	613	1,137,611	154			672,207	57	2,672,363	402		
19	10,401,231	970	2,132,465	212	4,607	1	4,447	1	1,082,976	104	7,176,736	652
20	13,584,206	1,393	2,572,165	291			26,846	3	1,471,725	105	9,513,470	994
21	17,930,693	1,886	4,258,572	362			22,959	2	1,958,487	159	11,690,675	1,363
22	19,925,343	2,254	4,061,143	387			81,501	4	2,632,351	201	13,150,348	1,662
23	20,400,093	2,334	4,184,203	430	761	1	9,937	4	2,631,106	206	13,574,086	1,693
24	38,114,458	3,523	7,490,591	640			48,203	9	5,525,289	333	25,050,375	2,541
25	60,283,891	5,854	15,920,492	847			213,970	18	4,601,344	461	39,548,085	4,528
26	84,655,716	9,307	12,001,917	1,109			415,999	26	10,482,480	1,011	61,755,320	7,161
27	99,132,485	10,620	13,251,291	1,203			427,400	27	10,777,034	1,058	74,676,760	8,332
28	137,448,878	14,056	18,403,978	1,530			348,168	36	9,551,545	988	109,145,187	11,502
29	203,261,337	19,692	22,047,983	1,652	26,246	4	956,892	41	10,038,938	1,007	170,191,278	16,988
30	358,789,212	33,324	15,253,062	1,157			1,454,302	91	3,020,626	267	339,061,222	31,809
合 計	1,082,586,714	107,429	128,232,816	10,541	31,614	6	4,010,624	262	66,572,050	6,126	883,739,610	90,494
前 年 度	1,241,999,793	128,397	153,589,784	11,769	290,947	16	4,612,750	374	73,929,258	7,953	1,009,577,054	108,285

振興局別

(単位:円)

振興局	収入未済額		収入未済額の内訳									
			財産差押え	徴収猶予	換価の猶予	執行の停止	その他					
盛岡	442,754,924	45,366 件	58,854,982	4,865 件			297,053	21 件	25,700,786	2,127 件	357,902,103	38,353 件
県南	105,500,047	12,061	9,269,910	910					2,258,519	270	93,971,618	10,881
花巻	184,304,145	22,285	24,576,538	1,854			1,011,462	41	7,682,953	975	151,033,192	19,415
一関	107,749,087	5,884	10,038,502	518	17,989	3	2,289,261	182	6,782,262	378	88,621,073	4,803
沿岸	27,596,390	2,399	2,851,917	198					3,501,356	382	21,243,117	1,819
宮古	46,283,329	5,167	4,496,308	757					2,961,146	390	38,825,875	4,020
大船渡	50,038,295	3,377	7,304,548	492					6,132,094	508	36,601,653	2,377
県北	62,149,302	5,284	6,463,418	665	13,625	3			3,622,547	306	52,049,712	4,310
二戸	56,211,195	5,606	4,376,693	282			412,848	18	7,930,387	790	43,491,267	4,516
合 計	1,082,586,714	107,429	128,232,816	10,541	31,614	6	4,010,624	262	66,572,050	6,126	883,739,610	90,494

# 第4

## 納税奨励

#### (4) 市町村別納税貯蓄組合組織状況

(平成31年3月31日現在)

局	市町村名	組合数	組合員数	局	市町村名	組合数	組合員数
盛岡	盛岡市	—	—	宮古	宮古市	38	1,920
	八幡平市	—	—		山田町	11	270
	滝沢市	—	—		岩泉町	77	1,708
	雫石町	—	—		田野畑村	18	757
	葛巻町	—	—	<b>計</b>	<b>144</b>	<b>4,655</b>	
	岩手町	—	—	大船渡	大船渡市	52	4,542
	紫波町	—	—		陸前高田市	68	3,456
	矢巾町	—	—		住田町	—	—
<b>計</b>	<b>0</b>	<b>0</b>	<b>計</b>	<b>120</b>	<b>7,998</b>		
県南	奥州市	141	14,530	県北	久慈市	166	13,439
	金ヶ崎町	44	3,318		普代村	14	1,836
<b>計</b>	<b>185</b>	<b>17,848</b>	野田村		33	1,840	
花巻	花巻市	192	7,365		洋野町	59	4,701
	北上市	—	—	<b>計</b>	<b>272</b>	<b>21,816</b>	
	遠野市	117	8,904	二戸	二戸市	196	5,961
	西和賀町	44	3,292		軽米町	89	2,306
<b>計</b>	<b>353</b>	<b>19,561</b>	九戸村		59	2,447	
一関	一関市	490	51,734	一戸町	94	2,400	
	平泉町	—	—	<b>計</b>	<b>438</b>	<b>13,114</b>	
<b>計</b>	<b>490</b>	<b>51,734</b>	<b>合計</b>	<b>2,024</b>	<b>137,427</b>		
沿岸	釜石市	22		701			
	大槌町	—		—			
<b>計</b>	<b>22</b>	<b>701</b>					

1 納税貯蓄組合の状況

(1) 平成30年度補助金交付状況(振興局別)(単位:円)

区分 振興局	納税貯蓄組合補助金	
	金額	
盛岡	0	0
南	0	0
花巻	420,900	
一関	515,600	
沿岸	0	
宮古	104,400	
大船渡	0	
北	299,100	
二戸	481,800	
合計	<b>1,821,800</b>	
前年度	2,134,200	
前年対比(%)	85.4	

(2) 年度別(平成28年度～平成30年度)(単位:円)

年度	補助金交付状況
28	2,183,300
29	2,134,200
30	<b>1,821,800</b>

memo	
26	2,694,100
27	2,216,300
28	2,183,300
29	2,134,200
30	1,821,800

(備考)  
補助率

納税貯蓄組合連合会が事業を行う場合に要する経費と次に掲げる均等割額と構成員割額の合計額を比較していずれか低い額とする。

(ア)均等割額  
市の連合会 19,600円  
町の連合会 15,700円  
村の連合会 11,800円

(イ)構成員割額  
当該市町村納税貯蓄組合連合会を構成している納税貯蓄組合(10人未満で組織するものを除く。)1組合につき1,000円

(3) 納税貯蓄組合組織別調(振興局別)

(平成30年3月31日現在)

区分 振興局	地域別組合		勤務先別組合		業種別組合		窓口組合		その他組合		合計		前年同期		増減対比			
	組合数	組合員数	組合数	組合員数	組合数	組合員数	組合数	組合員数	組合数	組合員数	組合数(A)	組合員数(B)	組合数(C)	組合員数(D)	組合数(A)-(C)	組合員数(B)-(D)	(A)(C)	(B)(D)
盛岡											0	0	66	3,675	△66	△3,675	0.0	0.0
南	185	17,848									185	17,848	295	24,926	△110	△7,078	62.7	71.6
花巻	350	19,478	3	83							353	19,561	377	21,682	△24	△2,121	93.6	90.2
一関	489	51,654			1	80					490	51,734	497	52,503	△7	△769	98.6	98.5
沿岸	22	701									22	701	25	749	△3	△48	88.0	93.6
宮古	135	3,561			5	810	3	138	1	146	144	4,655	154	5,250	△10	△595	93.5	88.7
大船渡	119	7,912			1	86					120	7,998	124	8,611	△4	△613	96.8	92.9
北	272	21,816									272	21,816	274	22,170	△2	△354	99.3	98.4
二戸	433	12,970	1	6	2	69	2	69			438	13,114	444	13,534	△6	△420	98.6	96.9
合計	<b>2,005</b>	<b>135,940</b>	<b>4</b>	<b>89</b>	<b>9</b>	<b>1,045</b>	<b>5</b>	<b>207</b>	<b>1</b>	<b>146</b>	<b>2,024</b>	<b>137,427</b>	<b>2,256</b>	<b>153,100</b>	<b>△232</b>	<b>△15,673</b>	<b>89.7</b>	<b>89.8</b>
前年同期	2,211	150,759	4	93	9	1,112	5	233	2	154	2,256	153,100	2,457	171,855	△226	△19,504	90.8	88.7
増減	△206	△14,819	0	△4	0	△67	0	△26	△1	△8	△232	△15,673	△201	△18,755				
対比(%)	90.7	90.2	100.0	95.7	100.0	94.0	100.0	88.8	50.0	94.8	89.7	89.8	91.8	89.1				

# 第 5

# 徵稅費



# 1 平成30年度徴税費決算額

(単位:円)

科 目	決 算 額	前 年 度 比 較	
		29年度決算額	増減額(－)
3項			
徴 税 費	5,349,001,757	5,311,374,718	37,627,039
1目			
税 務 総 務 費	2,204,092,552	2,303,959,483	△ 99,866,931
給 料	629,466,980	648,831,483	△ 19,364,503
職 員 手 当 等	413,524,414	424,747,615	△ 11,223,201
共 済 費	220,930,992	229,318,281	△ 8,387,289
報 償 費	40,776	19,020	21,756
旅 費	7,746,946	9,157,171	△ 1,410,225
需 用 費	740,669	771,133	△ 30,464
役 務 費	522,537	477,607	44,930
委 託 料	181,575	174,545	7,030
使用料及び賃借料	2,151,021	2,096,361	54,660
工 事 請 負	—	—	—
備 品 購 入 費	192,240	233,064	△ 40,824
負担金、補助及び交付金	32,796,311	49,367,108	△ 16,570,797
償還金、利子及び割引料	895,798,091	938,766,095	△ 42,968,004
2目			
賦 課 徴 収 費	3,144,909,205	3,007,415,235	137,493,970
報 酬	6,731,000	6,147,277	583,723
共 済 費	4,462,864	4,879,495	△ 416,631
賃 金	21,808,080	26,666,910	△ 4,858,830
報 償 費	876,756	2,369,598	△ 1,492,842
旅 費	2,697,820	3,412,302	△ 714,482
需 用 費	36,278,469	38,969,941	△ 2,691,472
役 務 費	74,172,337	74,761,099	△ 588,762
委 託 料	533,594,661	408,755,435	124,839,226
使用料及び賃借料	2,641,280	2,707,330	△ 66,050
備 品 購 入 費	1,134,000	1,242,000	△ 108,000
負担金、補助及び交付金	2,460,324,238	2,437,292,948	23,031,290
公 課 費	187,700	210,900	△ 23,200

## 2 徴税費決算額 (平成25年度～平成30年度)

(単位:千円、%、人)

区 分		平成25年度	平成26年度	平成27年度	平成28年度	平成29年度	平成30年度	
徴	基本給 ①	611,138	658,427	639,268	636,690	648,831	629,466	
	人件費	超過勤務手当	36,834	34,984	35,191	28,335	31,595	30,859
		税務特別手当	36,879	38,945	43,493	41,761	40,948	37,593
		その他の手当	326,157	329,367	330,238	336,983	352,204	345,070
	計 ②	<b>399,870</b>	<b>403,296</b>	<b>408,922</b>	<b>407,079</b>	<b>424,747</b>	<b>413,522</b>	
その他の人件費 ③	277,329	288,047	257,337	251,482	267,011	253,932		
計 ①+②+③ ④	<b>1,288,337</b>	<b>1,349,770</b>	<b>1,305,527</b>	<b>1,295,251</b>	<b>1,340,589</b>	<b>1,296,920</b>		
税	旅 費 ⑤	11,695	12,352	6,673	9,018	9,157	10,444	
	需用費	需用費	34,886	34,684	38,793	36,847	39,741	37,019
		通信運搬費	81,238	74,553	73,820	72,250	74,870	74,267
		備品費	25,155	2,899	2,178	2,420	1,475	1,326
		その他	103,159	213,564	207,320	221,309	416,200	540,141
計 ⑥	<b>244,438</b>	<b>325,700</b>	<b>322,111</b>	<b>332,826</b>	<b>532,286</b>	<b>652,753</b>		
費	徴収取扱費等	県民税徴収取扱費	1,842,313	1,894,409	1,910,946	1,911,774	1,905,445	1,922,367
		地方消費税徴収取扱費	36,515	45,045	63,545	68,995	72,709	76,584
		軽油引取税特別徴収交付金	412,269	426,472	438,106	441,212	436,270	438,353
		納税貯蓄組合補助金その他	47,709	59,230	99,564	83,282	70,796	54,285
	計 ⑦	<b>2,338,806</b>	<b>2,425,156</b>	<b>2,512,161</b>	<b>2,505,263</b>	<b>2,485,220</b>	<b>2,491,589</b>	
合計 ④+⑤+⑥+⑦	<b>3,883,276</b>	<b>4,112,978</b>	<b>4,146,472</b>	<b>4,142,358</b>	<b>4,367,252</b>	<b>4,451,706</b>		
税収入に対する徴税費の割合	対予算額	4.14%	3.79%	3.77%	3.60%	3.43%	3.37%	
	対調定額	3.85%	3.67%	3.65%	3.52%	3.36%	3.29%	
	対収入額	3.97%	3.77%	3.74%	3.59%	3.41%	3.34%	
徴税吏員等数	吏員	181	181	179	175	172	172	
	その他の職員	3	3	5	5	5	6	
	計	<b>184</b>	<b>184</b>	<b>184</b>	<b>180</b>	<b>177</b>	<b>178</b>	
徴税吏員一人当たりの徴税額		531,259	592,888	602,164	641,379	722,614	748,939	
一人当たりの徴税費	人件費(含旅費)	7,065	7,403	7,132	7,246	7,626	7,345	
	需用費(含報償費)	14,039	14,950	15,404	15,767	17,048	17,665	
	計	<b>21,105</b>	<b>22,353</b>	<b>22,535</b>	<b>23,013</b>	<b>24,674</b>	<b>25,010</b>	

(当該年度3月31日現在)

### 3 報 償 費

#### (1) 県民税徴収取扱費(平成28年度～平成30年度)

(単位:円)

振興局	平成28年度	平成29年度	平成30年度
盛岡	726,073,395	724,799,081	732,910,983
県南【本局】	202,402,555	204,826,021	204,415,880
県南【花巻】	333,024,368	351,692,230	348,961,599
県南【一関】	194,164,678	180,696,046	185,708,086
沿岸【本局】	76,211,985	68,988,175	70,879,174
沿岸【宮古】	120,454,481	117,915,030	117,915,291
沿岸【大船渡】	98,889,715	95,134,453	94,411,598
県北【本局】	82,871,705	83,027,269	87,780,483
県北【二戸】	77,682,867	78,367,218	79,384,128
<b>合 計</b>	<b>1,911,775,749</b>	<b>1,905,445,523</b>	<b>1,922,367,222</b>

#### (2) 特別徴収交付金(平成28年度～平成30年度)

(単位:円)

振興局	軽油引取税			産業廃棄物税		
	平成28年度	平成29年度	平成30年度	平成28年度	平成29年度	平成30年度
盛岡	329,397,600	327,077,700	328,725,000	263,500	264,700	292,100
県南【本局】	32,265,100	33,168,100	34,077,400	1,333,700	1,328,500	1,346,400
県南【花巻】	17,327,000	17,027,200	16,903,800	—	—	—
県南【一関】	9,372,000	9,941,400	11,569,600	—	—	—
沿岸【本局】	14,713,200	13,476,700	12,163,700	28,200	12,400	10,800
沿岸【宮古】	16,733,500	15,172,900	14,733,800	—	—	—
沿岸【大船渡】	12,963,300	11,698,800	10,597,100	91,200	82,500	92,300
県北【本局】	1,186,300	2,042,700	2,273,000	55,600	82,200	135,700
県北【二戸】	7,254,200	6,665,400	7,309,700	—	—	—
<b>合 計</b>	<b>441,212,200</b>	<b>436,270,900</b>	<b>438,353,100</b>	<b>1,772,200</b>	<b>1,770,300</b>	<b>1,877,300</b>

(備考) 各年度記載の交付金は、それぞれ前年度の実績に対して交付したものである。

# 4 交 付 金

(単位:千円)

市町村名	自動車取得税			ゴルフ場 利用税 交付額	県民税 利子割 交付額	県民税 配当割 交付額	県民税 株式等譲 渡割 交付額	地方 消費税 交付額
	道路(補正前)		交付額					
	延長	面積						
	m	m <sup>2</sup>						
盛岡市	1,940,555	12,313,448	164,419	24,806	57,323	74,588	69,263	5,992,837
宮古市	755,177	4,069,853	47,500	9,432	7,215	9,404	8,750	1,046,512
大船渡市	548,484	2,867,963	33,738	—	5,254	6,890	6,459	729,080
花巻市	3,105,698	16,413,763	151,502	11,570	13,065	17,003	15,793	1,810,443
北上市	1,846,379	10,177,570	106,074	10,969	14,846	19,367	18,038	1,857,415
久慈市	662,946	3,638,417	38,721	—	4,807	6,266	5,832	681,768
遠野市	1,150,487	5,884,877	55,865	—	2,962	3,864	3,601	517,937
一関市	3,773,865	19,656,717	182,570	13,608	15,048	19,579	18,180	2,253,493
陸前高田市	424,728	2,105,501	19,866	—	2,195	2,890	2,723	342,552
釜石市	483,821	2,548,130	30,004	—	4,851	6,343	5,926	702,567
二戸市	722,720	3,555,667	33,799	—	3,384	4,417	4,119	532,437
八幡平市	901,654	5,267,446	46,988	22,963	2,865	3,740	3,487	488,325
奥州市	2,807,107	15,848,371	143,091	22,455	15,913	20,703	19,220	2,222,750
滝沢市	497,654	3,007,961	34,732	5,401	8,168	10,647	9,906	949,206
<b>市計</b>	<b>19,621,275</b>	<b>107,355,684</b>	<b>1,088,869</b>	<b>121,204</b>	<b>157,896</b>	<b>205,701</b>	<b>191,297</b>	<b>20,127,322</b>
雫石町	810,228	4,174,232	38,759	17,331	1,899	2,471	2,295	322,580
葛巻町	299,004	1,575,958	14,652	—	588	765	710	110,730
岩手町	455,958	2,335,790	21,780	16,532	1,510	1,979	1,852	239,561
紫波町	910,685	4,902,235	44,542	7,718	4,286	5,589	5,203	561,413
矢巾町	613,110	3,462,553	30,986	—	4,191	5,433	5,024	564,985
西和賀町	296,807	1,623,606	15,334	3,986	565	736	683	112,440
金ヶ崎町	536,846	3,012,350	27,371	10,210	2,109	2,748	2,556	346,412
平泉町	227,667	1,253,856	11,331	—	872	1,132	1,050	147,633
住田町	161,746	842,694	7,984	—	585	764	713	103,661
大槌町	183,099	931,388	1,002	—	1,354	1,788	1,688	196,376
山田町	179,332	996,153	11,363	—	1,643	2,167	2,045	274,763
岩泉町	301,083	1,602,365	14,669	—	885	1,152	1,069	182,148
田野畑村	180,819	1,106,424	9,647	—	823	1,079	1,011	61,483
普代村	163,733	856,622	8,022	—	469	616	580	49,946
軽米町	345,358	1,745,811	16,527	14,224	1,016	1,329	1,240	165,693
野田村	135,048	722,103	6,664	—	412	542	511	70,118
九戸村	168,774	973,626	8,825	—	408	533	497	105,973
洋野町	450,587	2,321,347	21,465	—	1,347	1,760	1,644	280,220
一戸町	404,600	2,146,002	19,743	—	1,035	1,348	1,252	236,644
<b>町村計</b>	<b>6,824,484</b>	<b>36,585,115</b>	<b>330,666</b>	<b>70,001</b>	<b>25,997</b>	<b>33,931</b>	<b>31,623</b>	<b>4,132,779</b>
<b>県計</b>	<b>26,445,759</b>	<b>143,940,799</b>	<b>1,419,535</b>	<b>191,205</b>	<b>183,893</b>	<b>239,632</b>	<b>222,920</b>	<b>24,260,101</b>

# 參考資料

1 平成31年度一般会計予算額

(1) 一般会計歳入予算の状況

(単位：千円)

科 目	平成31年度		平成30年度		比較 (A)-(B)	前年対比 (A)/(B) %	平成30年度		比較 (A)-(C)	前年対比 (A)/(C) %
	当初予算	構成比	当初予算	構成比			最終予算	構成比		
	(A)	%	(B)	%						
1 県 税	135,684,000	14.5	132,612,000	13.9	3,072,000	102.3	134,169,000	13.9	1,515,000	101.1
2 地方消費税清算金	50,114,000	5.4	48,562,000	5.1	1,552,000	103.2	48,300,000	5.0	1,814,000	103.8
3 地方譲与税	24,976,000	2.7	23,504,000	2.5	1,472,000	106.3	24,165,000	2.5	811,000	103.4
4 地方特例交付金	1,876,437	0.2	417,591	0.0	1,458,846	449.3	434,132	0.0	1,442,305	432.2
5 地方交付税	281,972,813	30.1	290,344,445	30.5	△ 8,371,632	97.1	281,021,929	29.0	950,884	100.3
6 交通安全対策特別交付金	394,000	0.0	408,960	0.0	△ 14,960	96.3	355,430	0.0	38,570	110.9
7 分担金及び負担金	2,016,570	0.2	2,188,798	0.2	△ 172,228	92.1	3,433,772	0.4	△ 1,417,202	58.7
8 使用料及び手数料	8,286,649	0.9	8,083,183	0.9	203,466	102.5	7,777,627	0.8	509,022	106.5
9 国庫支出金	184,523,155	19.7	169,323,121	17.8	15,200,034	109.0	175,975,211	18.2	8,547,944	104.9
10 財産収入	1,073,020	0.1	1,259,165	0.1	△ 186,145	85.2	1,421,645	0.1	△ 348,625	75.5
11 寄附金	82,100	0.0	91,252	0.0	△ 9,152	90.0	2,410,557	0.2	△ 2,328,457	3.4
12 繰入金	34,430,327	3.7	50,740,231	5.3	△ 16,309,904	67.9	48,945,409	5.1	△ 14,515,082	0.0
13 繰越金	1	0.0	1	0.0	0	100.0	24,315,296	2.5	△ 24,315,295	0.0
14 諸収入	141,151,016	15.1	150,360,177	15.8	△ 9,209,161	93.9	133,992,513	13.9	7,158,503	105.3
15 県 債	68,921,733	7.4	75,453,333	7.9	△ 6,531,600	91.3	81,517,740	8.4	△ 12,596,007	84.5
<b>歳入合計</b>	<b>935,501,821</b>	<b>100.0</b>	<b>953,348,257</b>	<b>100.0</b>	<b>△ 17,846,436</b>	<b>98.1</b>	<b>968,235,261</b>	<b>100.0</b>	<b>△ 32,733,440</b>	<b>96.6</b>

(備考) 継続費及び繰越事業費繰越財源充当額を除いた額である。

(1) 歳入

(単位：千円)

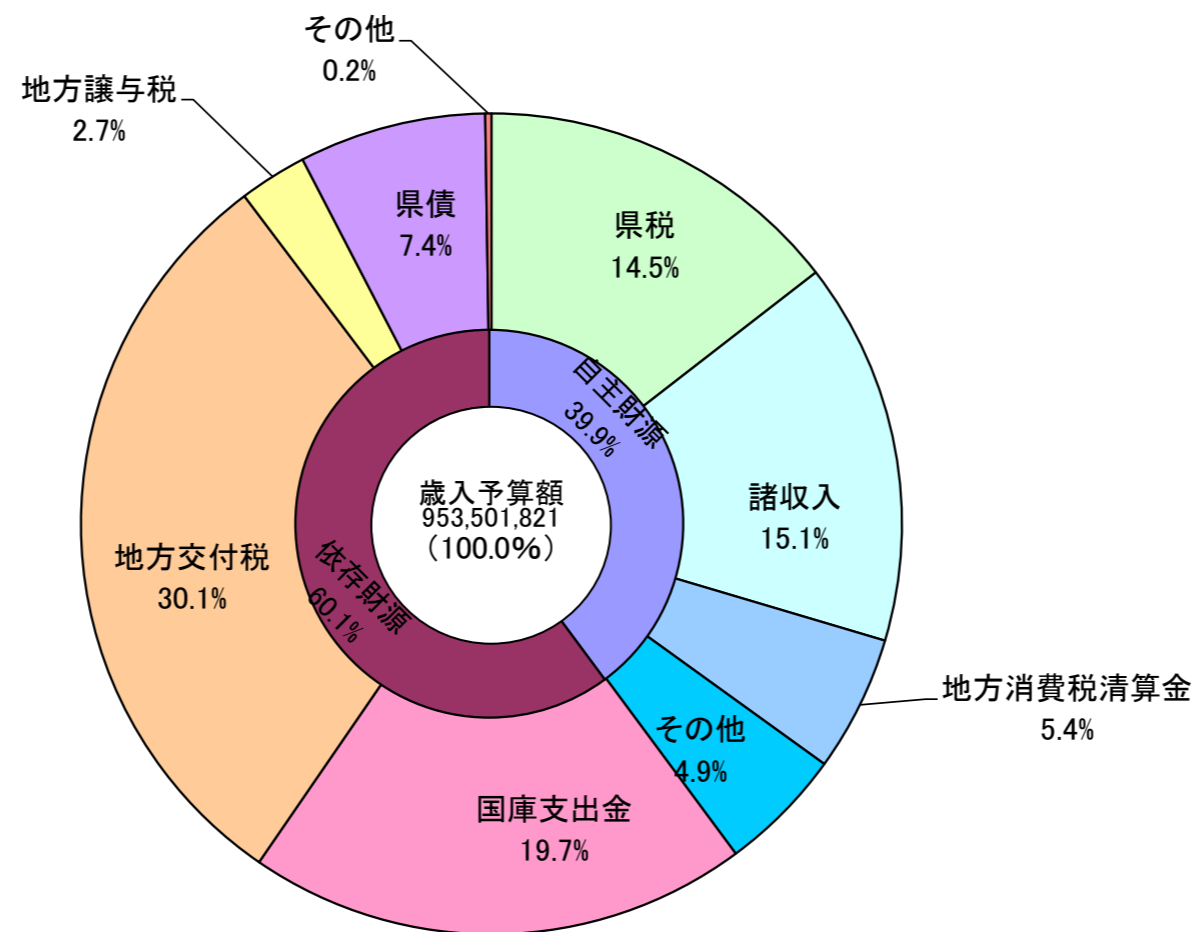

(2) 一般会計目的別歳出予算の状況

(単位:千円)

科 目	平成31年度		平成30年度				比較増減			
	当初予算 (A)	構成比 %	当初予算 (B)	構成比 %	最終予算 (C)	構成比 %	対当初 (A)-(B)	対最終 (A)-(C)	(A)/(B) %	(A)/(C) %
1 議会費	1,546,041	0.2	1,434,957	0.2	1,401,912	0.2	111,084	144,129	107.7	110.3
2 総務費	33,103,095	3.5	30,825,870	3.2	57,375,368	5.9	2,277,225	△ 24,272,273	107.4	57.7
3 民生費	97,811,344	10.4	94,983,118	10.0	93,923,222	9.7	2,828,226	3,888,122	103.0	104.1
4 衛生費	24,976,354	2.7	27,397,548	2.9	25,576,183	2.6	△ 2,421,194	△ 599,829	91.2	97.7
5 労働費	3,335,138	0.4	3,515,127	0.4	3,206,962	0.3	△ 179,989	128,176	94.9	104.0
6 農林水産業費	67,310,632	7.2	65,543,905	6.9	73,291,801	7.6	1,766,727	△ 5,981,169	102.7	91.8
7 商工費	123,443,294	13.2	130,217,499	13.7	118,348,234	12.2	△ 6,774,205	5,095,060	94.8	104.3
8 土木費	141,086,309	15.1	164,020,978	17.2	166,367,533	17.2	△ 22,934,669	△ 25,281,224	86.0	84.8
9 警察費	28,110,206	3.0	28,546,011	3.0	28,332,667	3.0	△ 435,805	△ 222,461	98.5	99.2
10 教育費	150,402,303	16.1	150,956,636	15.8	149,118,644	15.4	△ 554,333	1,283,659	99.6	100.9
11 災害復旧費	79,415,694	8.5	65,790,665	6.9	61,030,059	6.3	13,625,029	18,385,635	120.7	130.1
12 公債費	102,462,581	10.9	109,837,300	11.5	109,380,905	11.3	△ 7,374,719	△ 6,918,324	93.3	93.7
13 諸支出金	82,198,830	8.8	79,978,643	8.3	80,585,373	8.3	2,220,187	1,613,457	102.8	102.0
14 予備費	300,000	0.0	300,000	0.0	296,398	0.0	0	3,602	100.0	—
<b>歳出合計</b>	<b>935,501,821</b>	<b>100.0</b>	<b>953,348,257</b>	<b>100.0</b>	<b>968,235,261</b>	<b>100.0</b>	<b>△ 17,846,436</b>	<b>△ 32,733,440</b>	<b>98.1</b>	<b>96.6</b>

(備考) 継続費及び繰越事業費繰越財源充当額を除いた額である。

(2) 歳出(目的別)

(単位:千円)

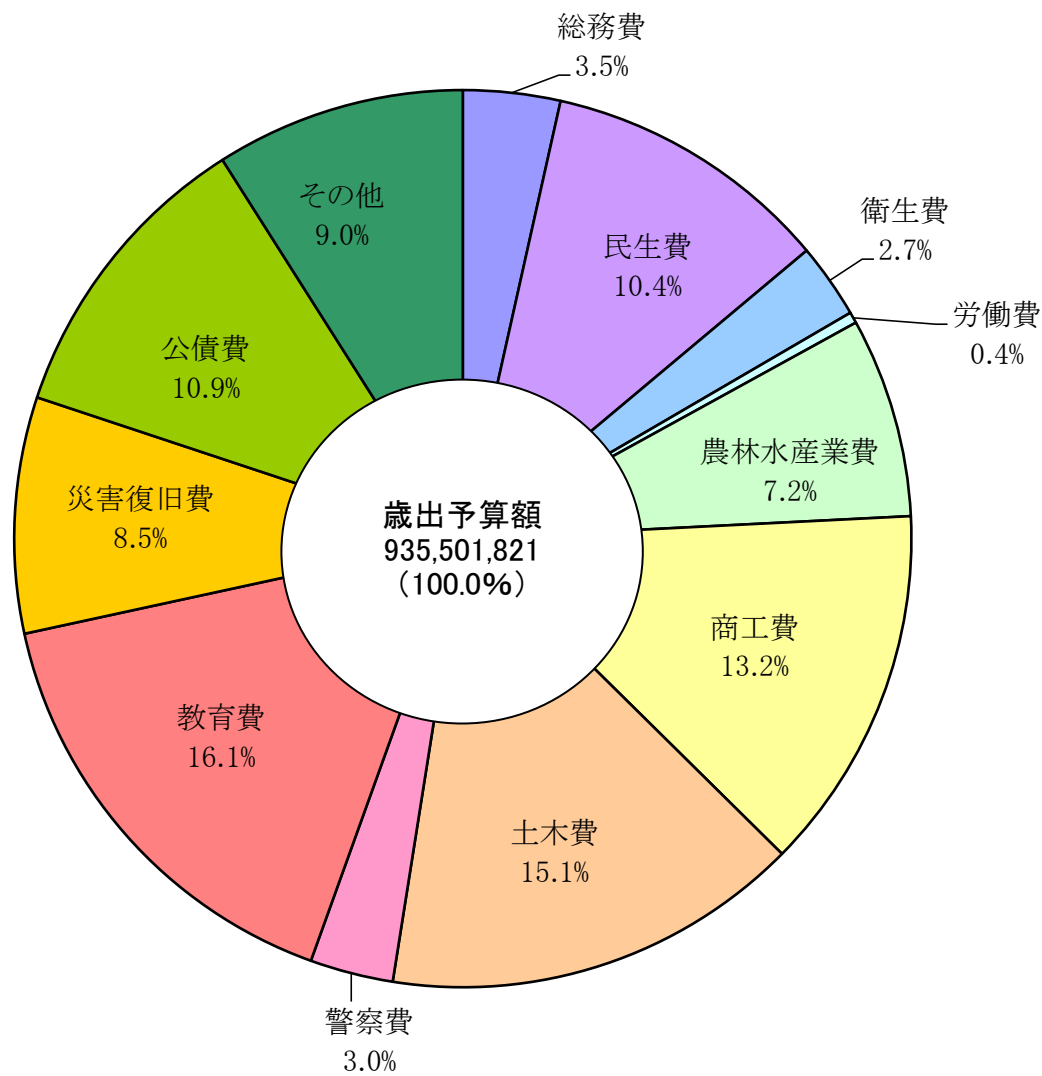

(3) 一般会計性質別歳出予算の状況

(単位:千円)

科目	平成31年度		平成30年度				比較増減			
	当初予算	構成比	当初予算	構成比	最終予算	構成比	対当初	対最終	(A)/(B)	(A)/(C)
	(A)	%	(B)	%	(C)	%	(A)-(B)	(A)-(C)	%	%
1 人件費	182,546,775	19.5	182,553,046	19.1	180,496,175	18.6	△ 6,271	2,050,600	100.0	101.1
2 物件費	29,897,254	3.2	29,200,169	3.1	27,445,763	2.8	697,085	2,451,491	102.4	108.9
3 維持補修費	12,934,865	1.4	12,898,105	1.4	14,411,557	1.5	36,760	△ 1,476,692	100.3	89.8
4 扶助費	12,495,640	1.3	12,542,375	1.3	12,176,870	1.3	△ 46,735	318,770	99.6	102.6
5 補助費等	186,736,366	20.0	180,465,587	18.9	183,032,670	18.9	6,270,779	3,703,696	103.5	102.0
6 普通建設事業費	184,771,269	19.8	206,848,182	21.7	216,342,406	22.3	△ 22,076,913	△ 31,571,137	89.3	85.4
7 災害復旧事業費	79,390,204	8.5	65,662,089	6.9	60,947,497	6.3	13,728,115	18,442,707	120.9	130.3
9 公債費	102,286,329	10.9	109,669,921	11.5	109,250,648	11.3	△ 7,383,592	△ 6,964,319	93.3	93.6
10 積立金	3,889,430	0.4	2,904,709	0.3	28,080,662	2.9	984,721	△ 24,191,232	133.9	13.9
11 出資金	71,443	0.0	787,655	0.1	608,973	0.1	△ 716,212	△ 537,530	9.1	11.7
12 貸付金	128,621,044	13.7	137,223,068	14.4	123,495,039	12.8	△ 8,602,024	5,126,005	93.7	104.2
13 繰出金	11,561,202	1.3	12,293,351	1.3	11,647,001	1.2	△ 732,149	△ 85,799	94.0	99.3
14 予備費	300,000	0.0	300,000	0.0	300,000	0.0	0	0	100.0	100.0
歳出合計	935,501,821	100.0	953,348,257	100.0	968,235,261	100.0	△ 17,846,436	△ 32,733,440	98.1	96.6

(備考) 継続費及び繰越事業費繰越財源充当額を除いた額である。

(3) 歳出(性質別)

(単位:千円)

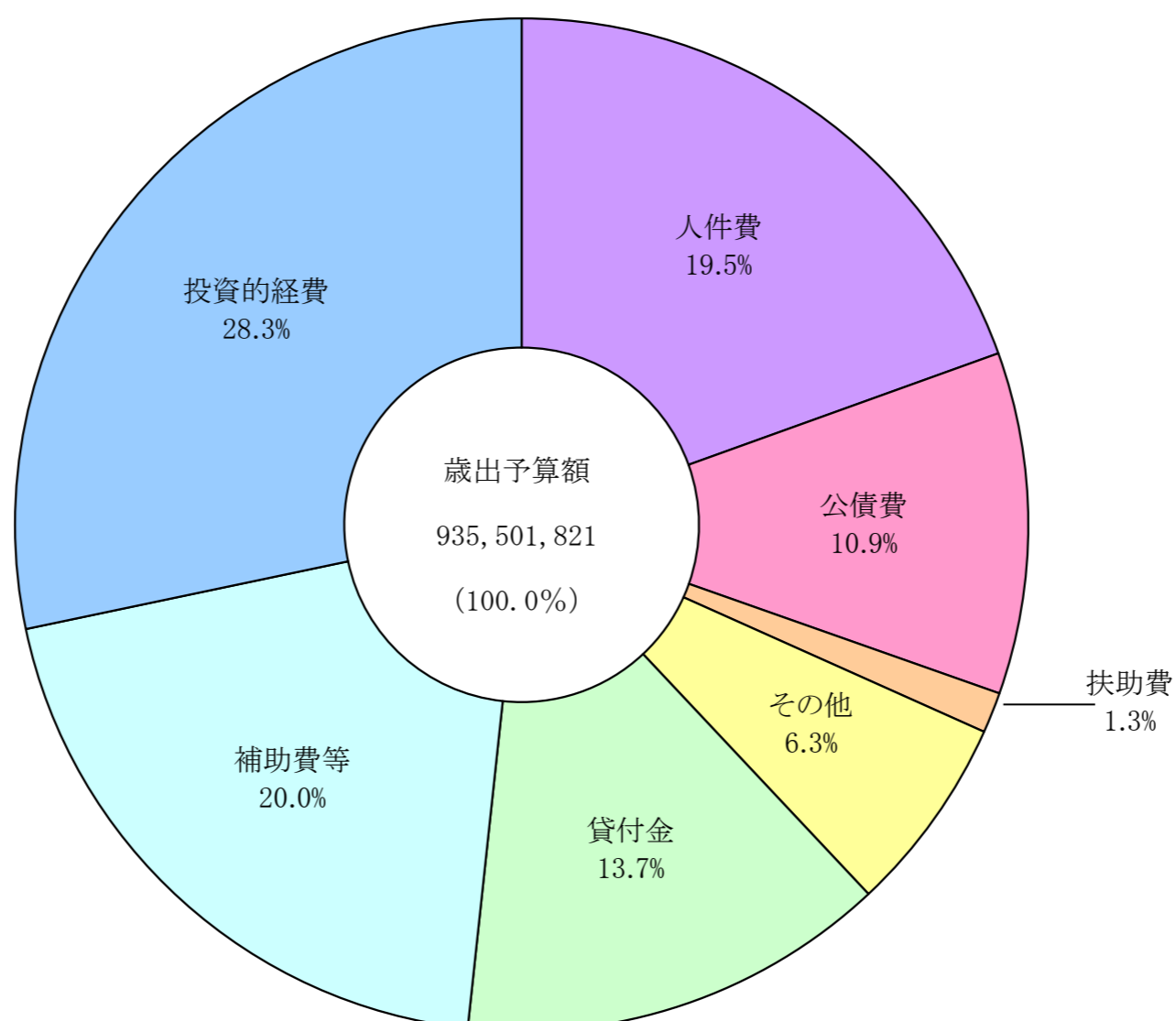



## 2 平成30年度県税予算額

(単位:千円)

税目	平成31年度		平成30年度				比較増減				
	当初予算額	構成比	当初予算額	構成比	最終予算額	構成比	対当初	対最終	(A)/(B)	(A)/(C)	
	(A)	%	(B)	%	(C)	%	(A)-(B)	(A)-(C)	%	%	
県民税	個人	37,304,000	28.0	37,028,000	27.9	36,928,000	27.6	276,000	376,000	100.7	101.0
	法人	5,519,000	4.1	5,345,000	4.0	5,489,000	4.1	174,000	30,000	103.3	100.5
	利子割	194,000	0.1	295,000	0.2	307,000	0.2	△ 101,000	△ 113,000	65.8	63.2
	小計	43,017,000	32.2	42,668,000	32.2	42,724,000	31.9	349,000	293,000	100.8	100.7
事業税	個人	1,198,000	0.9	1,208,000	0.9	1,205,000	0.9	△ 10,000	△ 7,000	99.2	99.4
	法人	27,183,000	20.4	26,431,000	19.9	26,857,000	20.1	752,000	326,000	102.8	101.2
	小計	28,381,000	21.3	27,639,000	20.8	28,062,000	21.0	742,000	319,000	102.7	101.1
地方消費税	譲渡割	21,009,000	15.7	20,962,000	15.8	21,200,000	15.9	47,000	△ 191,000	100.2	99.1
	貨物割	120,000	0.1	99,000	0.1	108,000	0.1	21,000	12,000	121.2	111.1
	小計	21,129,000	15.8	21,061,000	15.9	21,308,000	16.0	68,000	△ 179,000	100.3	99.2
不動産取得税	2,523,000	1.9	2,219,000	1.7	2,582,000	1.9	304,000	△ 59,000	113.7	97.7	
県たばこ税	1,376,000	1.0	1,401,000	1.0	1,398,000	1.0	△ 25,000	△ 22,000	98.2	98.4	
ゴルフ場利用税	255,000	0.2	281,000	0.2	266,000	0.2	△ 26,000	△ 11,000	90.7	95.9	
自動車取得税	1,299,000	1.0	1,975,000	1.5	2,070,000	1.5	△ 676,000	△ 771,000	65.8	62.8	
軽油引取税	17,010,000	12.8	17,544,000	13.2	17,367,000	13.0	△ 534,000	△ 357,000	97.0	97.9	
自動車税	18,303,000	13.7	17,716,000	13.4	17,844,000	13.4	587,000	459,000	103.3	102.6	
鉦区税	18,000	0.0	17,000	0.0	17,000	0.0	1,000	1,000	105.9	105.9	
狩猟税	13,000	0.0	12,000	0.0	13,000	0.0	1,000	0	108.3	100.0	
産業廃棄物税	87,000	0.1	79,000	0.1	89,000	0.1	8,000	△ 2,000	110.1	97.8	
旧法)軽油引取税	0	0.0	0	0.0	0	0.0	0	0	#DIV/0!	#DIV/0!	
県税計	133,411,000	100.0	132,612,000	100.0	133,740,000	100.0	799,000	△ 329,000	100.6	99.8	

### 3 都道府県税収入状況

#### (1) 年度別決算状況(平成6度～平成30年度)

(単位:百万円、%)

年度	地方財政計画による収入見込額 (イ)	最終予算額 (ロ)	調定額 (ハ)	決算額 (ニ)	(ロ)	(ニ)	(ニ)	(ニ)
					－ (イ)	－ (イ)	－ (ロ)	－ (ハ)
6	13,733,700	13,561,016	14,300,480	13,607,940	98.7	99.1	100.3	95.2
7	14,038,000	13,832,859	14,622,562	13,908,956	98.5	99.1	100.6	95.1
8	13,778,600	14,574,163	15,014,058	14,303,427	105.8	103.8	98.1	95.3
9	16,071,400	15,024,360	15,346,328	14,683,615	93.5	91.4	97.7	95.7
10	17,445,400	15,392,304	15,695,846	15,090,604	88.2	86.5	98.0	96.1
11	14,819,500	14,530,712	14,991,403	14,383,241	98.1	97.1	99.0	95.9
12	15,235,500	15,553,723	15,971,022	15,359,066	102.1	100.8	98.7	96.2
13	15,558,000	15,554,231	15,895,829	15,299,081	100.0	98.3	98.4	96.2
14	14,554,400	13,811,542	14,397,183	13,803,472	94.9	94.8	99.9	95.9
15	13,433,900	13,664,711	14,022,788	13,473,317	101.7	100.3	98.6	96.1
16	13,690,600	14,359,186	14,754,491	14,229,646	104.9	103.9	99.1	96.4
17	14,273,700	15,158,962	15,426,025	14,938,263	106.2	104.7	98.5	96.8
18	15,430,800	16,332,255	16,459,945	15,988,505	105.8	103.6	97.9	97.1
19	18,852,400	18,750,082	18,844,155	18,315,784	99.5	97.2	97.7	97.2
20	18,840,300	18,040,819	18,129,255	17,558,667	95.8	93.2	97.3	96.9
21	15,421,800	14,602,240	15,007,929	14,414,697	94.7	93.5	98.7	96.0
22	12,922,600	13,993,173	14,348,886	13,756,901	108.3	106.5	98.3	95.9
23	13,495,200	13,730,994	14,032,872	13,485,071	101.7	99.9	98.2	96.1
24	13,847,900	14,093,737	14,333,294	13,818,714	101.8	99.8	98.0	96.4
25	13,900,100	14,687,958	14,893,476	14,429,875	105.7	103.8	98.2	96.9
26	14,662,000	15,698,166	15,714,364	15,303,976	107.1	104.4	97.5	97.4
27	17,036,000	18,041,556	17,954,767	17,660,053	99.8	97.7	97.9	98.4
28	18,077,200	18,014,894	17,963,945	17,949,240	100.1	99.7	99.6	99.9
29	18,001,800	18,304,495	18,210,943	13,877,876	103.5	78.4	75.8	76.2
30	17,693,000	14,143,072	18,084,954	17,851,287	79.9	100.9	126.2	98.7

#### (2) 地方財政計画に対する都道府県税決算額(平成28年度～平成30年度)

(単位:百万円、%)

		平成28年度			平成29年度			平成30年度		
		地財計画による見込額	決算額	前年対比	地財計画による見込額	決算額	前年対比	地財計画による見込額	決算額	前年対比
県民税	個人	5,221,700	5,066,878	98.4	5,184,800	5,289,492	104.4	4,791,700	4,779,500	90.4
	法人	608,000	607,931	86.8	635,500	616,251	101.4	654,800	678,116	110.0
	利子割	90,100	44,451	46.6	58,900	59,317	133.4	48,500	55,808	94.1
事業税	個人	199,100	197,957	102.1	203,000	202,482	102.3	207,700	207,351	102.4
	法人	3,987,500	3,830,265	115.8	4,136,000	3,769,719	98.4	4,035,600	4,010,026	106.4
地方消費税	譲渡割	3,453,900	3,606,631	97.3	3,337,400	3,597,961	99.8	3,483,400	3,583,853	99.6
	貨物割	1,399,000	1,096,194	86.6	1,261,900	1,137,316	103.8	1,223,400	1,231,622	108.3
不動産取得税		366,900	396,716	105.3	410,800	406,549	102.5	418,600	403,619	99.3
都道府県たばこ税		149,900	148,907	97.3	150,800	140,946	94.7	140,700	138,940	98.6
ゴルフ場利用税		45,500	45,944	96.6	44,900	44,725	97.3	44,800	43,323	96.9
自動車取得税		107,500	146,057	106.4	131,900	189,676	129.9	166,500	198,232	104.5
軽油引取税		924,500	933,185	100.9	931,000	948,732	101.7	949,200	958,417	101.0
自動車税		1,524,800	1,534,926	99.5	1,517,400	1,540,466	100.4	1,525,800	1,550,449	100.6
鉱区税		300	334	102.1	300	331	99.1	300	327	98.8
固定資産税		2,200	2,793	123.5	3,100	4,429	158.6	7,500	10,890	245.9
狩猟税		900	884	94.4	800	848	95.9	800	814	96.0
<b>合計</b>		<b>18,077,200</b>	<b>17,660,053</b>	<b>104.4</b>	<b>18,001,800</b>	<b>17,949,240</b>	<b>101.6</b>	<b>17,693,000</b>	<b>17,851,287</b>	<b>99.5</b>

(備考)

- 1 本表には、超過課税分並びに法定外普通税及び法定外目的税は含まれていない。
- 2 地財計画による見込額の「合計」は、「東日本大震災による減免等」による減収分(H28:46億円、H29:67億円、H30:63億円)を差し引いているため、各税目の合計と一致しない。

## (3) 都道府県別決算額(平成10年度、平成28年度～平成30年度)

(単位：百万円、%)

都道府県	決 算 額				収入歩合		伸 長 率 (平成10年度=100)			平成30年度
	10	28	29	30	29	30	28	29	30	決算額構成比
北海道	570,328	603,841	614,166	595,428	98.2	98.4	105.9	107.7	104.4	3.3
青森	123,123	142,909	184,261	142,930	98.9	98.7	116.1	149.7	116.1	0.8
岩手	127,253	133,311	131,290	134,227	98.7	98.7	104.8	103.2	105.5	0.7
宮城	261,995	313,821	313,837	299,033	98.7	98.8	119.8	119.8	114.1	1.6
秋田	104,065	90,932	90,636	92,416	98.5	98.7	87.4	87.1	88.8	0.5
山形	114,580	109,363	111,757	111,682	98.8	98.8	95.4	97.5	97.5	0.6
福島	236,489	238,434	240,318	238,889	98.3	98.2	100.8	101.6	101.0	1.3
茨城	330,799	368,017	377,968	382,972	98.5	98.7	111.3	114.3	115.8	2.1
栃木	228,592	243,127	248,857	248,853	98.3	98.5	106.4	108.9	108.9	1.4
群馬	230,905	251,546	243,646	248,573	98.3	98.5	108.9	105.5	107.7	1.4
埼玉県	626,888	770,022	784,504	768,576	97.8	98.2	122.8	125.1	122.6	4.2
千葉県	630,525	940,881	973,005	984,657	98.1	98.3	149.2	154.3	156.2	5.4
東京都	2,780,332	3,904,590	3,925,495	4,088,293	98.9	99.1	140.4	141.2	147.0	22.3
神奈川県	935,267	1,237,165	1,272,314	1,152,816	98.6	98.7	132.3	136.0	123.3	6.3
新潟	274,032	270,537	265,665	260,724	99.0	99.1	98.7	96.9	95.1	1.4
富山	131,782	139,763	139,202	140,934	98.2	98.4	106.1	105.6	106.9	0.8
石川	142,499	149,882	149,821	155,023	98.3	98.5	105.2	105.1	108.8	0.9
福井	112,507	109,520	113,033	118,097	98.6	98.9	97.3	100.5	105.0	0.6
山梨	102,842	95,410	94,574	97,031	98.3	98.7	92.8	92.0	94.3	0.5
長野	264,665	230,279	231,697	235,222	98.8	99.0	87.0	87.5	88.9	1.3
岐阜	232,086	239,213	240,824	245,264	98.0	98.1	103.1	103.8	105.7	1.3
静岡県	473,319	490,331	498,981	483,850	98.5	98.7	103.6	105.4	102.2	2.6
愛知県	1,087,722	1,266,346	1,192,308	1,227,508	98.7	98.9	116.4	109.6	112.9	6.7
三重	223,072	242,373	246,300	265,933	98.6	98.8	108.7	110.4	119.2	1.5
滋賀	149,375	158,412	165,647	170,038	97.9	98.1	106.0	110.9	113.8	0.9
京都	305,502	279,407	287,559	267,481	98.8	99.0	91.5	94.1	87.6	1.5
大阪	1,187,011	1,415,882	1,499,855	1,456,953	99.0	99.0	119.3	126.4	122.7	8.0
兵庫県	619,787	707,431	723,877	710,645	98.4	98.6	114.1	116.8	114.7	3.9
奈良	111,926	115,499	121,032	120,030	97.8	98.0	103.2	108.1	107.2	0.7
和歌山	92,870	91,326	93,829	93,677	98.3	98.5	98.3	101.0	100.9	0.5
鳥取	58,220	52,890	54,605	53,328	98.8	99.0	90.8	93.8	91.6	0.3
島根	77,380	67,878	67,774	68,381	99.2	99.3	87.7	87.6	88.4	0.4
岡山	201,464	235,041	238,325	234,419	98.6	98.7	116.7	118.3	116.4	1.3
広島	301,029	348,072	345,965	332,956	98.3	98.4	115.6	114.9	110.6	1.8
山口	164,938	174,194	179,238	179,081	98.8	98.9	105.6	108.7	108.6	1.0
徳島	78,093	76,620	78,434	78,113	98.7	98.9	98.1	100.4	100.0	0.4
香川	114,974	123,874	123,931	124,256	98.7	98.8	107.7	107.8	108.1	0.7
愛媛	142,464	144,969	148,119	148,452	98.9	99.1	101.8	104.0	104.2	0.8
高知	67,257	65,157	64,807	65,282	98.8	99.0	96.9	96.4	97.1	0.4
福岡	507,178	633,993	647,563	628,314	98.5	98.6	125.0	127.7	123.9	3.4
										0.0
佐賀	89,357	84,702	86,150	89,156	98.7	98.9	94.8	96.4	99.8	0.5
長崎	113,821	113,674	116,904	121,211	98.7	98.8	99.9	102.7	106.5	0.7
熊本	154,924	151,785	169,378	160,869	98.6	98.5	98.0	109.3	103.8	0.9
大分	111,041	123,152	124,230	124,607	98.6	98.7	110.9	111.9	112.2	0.7
宮崎	94,097	98,737	99,081	101,257	98.5	98.8	104.9	105.3	107.6	0.6
										0.0
鹿児島	142,403	147,272	149,127	149,484	98.5	98.6	103.4	104.7	105.0	0.8
沖縄	88,512	122,452	126,766	131,068	98.8	99.1	138.3	143.2	148.1	0.7
合 計	15,319,290	18,114,031	18,396,655	18,327,990	98.6	98.7	118.2	120.1	119.6	100.0

(備考) 四捨五入により、合計数値が一致しない場合がある。

(4) 主要税目東北六県調定額 (平成10年度、平成28年度～平成30年度)

(単位：千円、%)

税目	平成10年度	平成28年度		平成29年度		平成30年度		
	調定額	調定額	伸長率 (平成10年度=100)	調定額	伸長率 (平成10年度=100)	調定額	伸長率 (平成10年度=100)	
個人県民税	岩手	18,537,777	36,739,832	198.2	37,768,285	203.7	37,930,450	204.6
	青森	18,704,866	35,450,594	189.5	36,596,285	195.7	36,106,182	193.0
	宮城	39,979,588	83,957,183	210.0	86,699,954	216.9	67,733,962	169.4
	秋田	14,877,126	26,661,339	179.2	27,300,513	183.5	27,369,138	184.0
	山形	16,897,913	32,956,726	195.0	33,724,474	199.6	33,730,104	199.6
	福島	30,488,162	63,867,130	209.5	66,362,017	217.7	65,422,111	214.6
	計	<b>139,485,432</b>	<b>279,632,804</b>	<b>200.5</b>	<b>288,451,528</b>	<b>206.8</b>	<b>268,291,947</b>	<b>192.3</b>
	全国	2,670,776,798	5,326,741,311	199.4	5,519,845,933	206.7	4,982,644,655	186.6
法人事業税	岩手	28,539,391	27,272,330	95.6	25,644,304	89.9	27,323,191	95.7
	青森	23,749,979	23,749,023	100.0	25,267,650	106.4	24,099,281	101.5
	宮城	68,236,812	75,140,031	110.1	73,615,581	107.9	73,421,743	107.6
	秋田	24,467,549	17,571,947	71.8	17,016,625	69.5	17,985,344	73.5
	山形	25,704,255	20,337,227	79.1	21,689,648	84.4	21,415,488	83.3
	福島	75,615,415	59,927,118	79.3	57,382,080	75.9	58,218,937	77.0
	計	<b>246,313,401</b>	<b>223,997,676</b>	<b>90.9</b>	<b>220,615,888</b>	<b>89.6</b>	<b>222,463,984</b>	<b>90.3</b>
	全国	4,288,271,553	4,074,777,736	95.0	3,995,182,031	93.2	4,251,416,215	99.1
不動産取得税	岩手	4,530,283	2,418,417	53.4	2,257,862	49.8	2,666,354	58.9
	青森	5,483,034	2,146,709	39.2	2,237,504	40.8	2,035,010	37.1
	宮城	12,357,357	6,463,211	52.3	7,133,209	57.7	6,319,193	51.1
	秋田	4,522,221	1,880,208	41.6	1,661,797	36.7	1,702,465	37.6
	山形	5,790,059	2,293,160	39.6	2,077,136	35.9	2,336,168	40.3
	福島	8,792,696	3,805,167	43.3	4,421,792	50.3	4,302,387	48.9
	計	<b>41,475,650</b>	<b>19,006,872</b>	<b>45.8</b>	<b>19,789,300</b>	<b>47.7</b>	<b>19,361,577</b>	<b>46.7</b>
	全国	744,894,256	415,016,009	55.7	422,144,895	56.7	418,173,778	56.1
自動車取得税	岩手	4,923,335	1,690,499	34.3	2,046,677	41.6	2,060,010	41.8
	青森	4,983,070	1,604,074	32.2	2,047,409	41.1	2,030,838	40.8
	宮城	9,528,398	2,917,199	30.6	3,597,175	37.8	3,687,403	38.7
	秋田	4,717,292	1,368,733	29.0	1,722,961	36.5	1,734,014	36.8
	山形	5,001,044	1,436,331	28.7	1,835,604	36.7	1,898,209	38.0
	福島	8,219,328	2,616,473	31.8	3,155,129	38.4	3,130,960	38.1
	計	<b>37,372,467</b>	<b>11,633,309</b>	<b>31.1</b>	<b>14,404,955</b>	<b>38.5</b>	<b>14,541,434</b>	<b>38.9</b>
	全国	498,213,250	146,076,340	29.3	189,694,579	38.1	198,239,166	39.8
軽油引取税	岩手	22,304,761	17,963,972	80.5	17,937,491	80.4	17,511,683	78.5
	青森	21,382,469	13,486,823	63.1	13,738,985	64.3	13,862,798	64.8
	宮城	33,111,128	28,921,368	87.3	28,050,927	84.7	27,043,237	81.7
	秋田	16,197,623	8,724,320	53.9	9,124,444	56.3	9,542,226	58.9
	山形	16,118,269	9,754,737	60.5	10,073,518	62.5	9,728,296	60.4
	福島	31,783,833	24,318,123	76.5	23,846,815	75.0	24,221,414	76.2
	計	<b>140,898,083</b>	<b>103,169,343</b>	<b>73.2</b>	<b>102,772,180</b>	<b>72.9</b>	<b>101,909,654</b>	<b>72.3</b>
	全国	1,321,409,345	944,981,858	71.5	961,160,323	72.7	970,212,968	73.4

4 平成30年度都道府県税収入状況

(1) 税目別 (地方行財政調査会の資料「2018年度都道府県税決算見込額調べ」資料第6731号による。)

(単位:千円、%)

税目	調定額				前年対比			収入額				前年対比		
	現年課税分	滞納繰越分	計	前年度	全国	東北	岩手県	現年課税分	滞納繰越分	計	前年度	全国	東北	岩手県
県民税	4,799,031,736	183,612,920	498,644,655	5,519,845,933	9.0	93.0	100.4	4,741,832,934	65,092,329	4,806,925,264	5,316,439,815	90.4	93.1	100.6
個人	834,847,279	3,668,789	838,516,070	765,915,230	109.5	104.3	108.9	833,932,364	929,723	834,862,088	762,373,783	109.5	104.2	108.9
法人	55,807,730	0	55,807,730	59,314,844	94.1	84.1	86.1	55,807,734	0	55,807,734	59,314,849	94.1	84.1	86.1
事業税	207,855,048	4,642,656	212,497,704	207,795,098	102.3	98.1	99.2	205,751,321	1,601,573	207,352,894	202,482,484	102.4	97.8	99.3
個人	4,241,619,290	9,796,926	4,251,416,215	3,995,182,031	106.4	100.8	106.5	4,240,972,291	2,154,203	4,243,126,495	3,991,446,401	106.3	100.6	106.0
法人	3,583,745,985	0	3,583,745,985	3,597,870,874	99.6	81.1	103.3	3,583,745,985	0	3,583,745,985	3,597,870,874	99.6	81.1	103.3
譲渡割	1,231,728,748	0	1,231,728,748	1,137,404,720	108.3	117.5	131.0	1,231,728,748	0	1,231,728,748	1,137,404,720	108.3	117.5	131.0
貨物割	407,810,801	10,362,976	418,173,778	422,144,895	99.1	97.8	118.1	400,213,508	3,409,919	403,623,427	406,546,904	99.3	98.0	118.4
不動産取得税	138,944,932	77	138,945,009	140,948,182	98.6	97.8	98.3	138,940,566	77	138,940,643	140,948,113	98.6	97.8	98.3
都道府県たばこ税	43,309,383	70,192	43,379,577	44,799,122	96.8	98.4	97.0	43,303,216	18,941	43,322,157	44,727,559	96.9	98.4	97.0
ゴルフ場利用税	198,234,943	4,223	198,239,166	189,694,579	104.5	100.9	100.6	198,227,847	2,125	198,229,999	189,679,631	104.5	100.9	100.6
自動車取得税	958,031,873	12,181,093	970,212,968	961,160,323	100.9	99.2	97.6	947,460,219	10,927,329	958,387,549	948,699,479	101.0	99.2	97.7
軽油引取税	1,550,525,873	14,186,985	1,564,712,858	1,557,320,894	100.5	100.2	100.4	1,545,388,610	5,056,932	1,550,445,542	1,540,464,430	100.6	100.3	100.5
自動車税	328,196	11,561	339,757	347,015	97.9	95.2	100.7	326,061	926	326,987	332,238	98.4	95.8	99.9
鉱区税	10,889,856	0	10,889,856	4,430,257	245.8	138.3	-	10,889,856	0	10,889,856	4,430,257	245.8	138.3	-
固定資産税	48,759,167	0	48,759,167	42,883,797	113.7	100.1	-	48,759,167	0	48,759,167	42,883,797	113.7	100.6	-
法定外普通税	812,885	0	812,885	848,306	95.8	88.2	99.0	812,904	0	812,904	848,306	95.8	88.2	99.0
狩猟税	10,671,799	338,826	11,010,625	10,070,136	109.3	103.0	117.5	10,667,684	2,064	10,669,751	9,731,149	109.6	103.0	117.5
法定外目的税	6	652,684	652,960	795,105	82.1	82.6	#DIV/0!	6	32,791	32,797	30,641	107.0	92.3	#DIV/0!
旧法による税	18,322,955,538	239,529,913	18,562,485,451	18,658,771,344	99.5	95.1	102.3	18,238,761,062	89,228,935	18,327,989,996	18,396,655,434	99.6	95.1	102.2
合計	18,386,892,069	271,879,274	18,658,771,344	18,421,368,360	101.3	94.7	95.6	18,300,037,360	96,618,072	18,396,655,434	18,114,030,540	101.6	104.2	98.5
前年度														

(収入歩合及び構成比)

(単位:%)

税目	収入歩合			前年度収入歩合			収入構成比			前年度収入構成比				
	現	越	計	東北	岩手県	全国	東北	岩手県	全国	東北	岩手県	全国	東北	岩手県
県民税	98.8	35.5	964.0	96.0	97.0	96.3	95.9	96.8	26.1	25.3	27.4	28.9	25.8	27.8
個人	99.9	25.3	99.6	99.5	99.8	99.5	99.6	99.7	4.6	3.9	4.1	4.1	3.6	3.8
法人	100.0	-	100.0	100.0	100.0	100.0	100.0	100.0	0.3	0.2	0.2	0.3	0.3	0.3
事業税	99.0	34.5	97.6	96.1	97.1	97.4	96.3	97.0	1.1	0.9	0.9	1.1	0.9	0.9
個人	100.0	22.0	99.8	99.6	99.4	99.9	99.8	99.9	23.2	21.7	20.2	21.7	20.6	19.5
法人	100.0	-	100.0	100.0	100.0	100.0	100.0	100.0	19.5	16.5	16.1	19.6	19.3	16.0
譲渡割	100.0	-	100.0	100.0	100.0	100.0	100.0	100.0	6.7	1.9	0.1	6.2	1.5	0.1
貨物割	98.1	32.9	96.5	97.3	97.9	96.3	97.1	97.6	2.2	1.9	2.0	2.2	1.8	1.7
不動産取得税	100.0	100.0	100.0	100.0	100.0	100.0	100.0	100.0	0.8	1.0	1.1	0.8	1.0	1.1
都道府県たばこ税	100.0	27.0	99.9	99.5	100.0	99.8	99.5	100.0	0.2	0.2	0.2	0.2	0.2	0.2
ゴルフ場利用税	100.0	50.3	100.0	100.0	100.0	100.0	100.0	100.0	1.1	1.4	1.5	1.0	1.3	1.6
自動車取得税	98.9	89.7	98.8	99.6	98.2	98.7	99.6	98.1	5.2	10.0	12.8	5.2	9.6	13.4
軽油引取税	99.7	35.6	99.1	99.2	99.5	98.9	99.1	99.5	8.5	12.6	13.3	8.4	11.9	13.5
自動車税	99.3	8.0	96.2	98.1	97.6	95.7	97.5	98.3	0.0	0.0	0.0	0.0	0.0	0.0
鉱区税	100.0	-	100.0	100.0	-	100.0	100.0	-	0.1	0.4	0.0	0.0	0.2	0.0
固定資産税	100.0	-	100.0	100.4	-	100.0	100.0	-	0.3	2.0	0.0	0.2	1.9	0.0
法定外普通税	100.0	-	100.0	100.0	100.0	100.0	100.0	100.0	0.0	0.0	0.0	0.0	0.0	0.0
狩猟税	100.0	0.6	96.9	100.0	100.0	96.6	100.0	100.0	0.1	0.1	0.1	0.1	0.1	0.1
法定外目的税	100.0	5.0	5.0	19.5	#DIV/0!	3.9	17.4	#DIV/0!	0.0	0.0	0.0	0.0	0.0	0.0
旧法による税	99.5	37.3	98.7	98.6	98.7	98.6	98.6	98.7	100.0	100.0	100.0	100.0	100.0	100.0
合計	99.5	35.5	98.6	98.6	98.7	98.3	98.4	98.6	-	-	-	-	-	-
前年度														



## (3) 税目別・東北六県別

(平成30年度都道府県税収入状況)

(単位：千円)

税目	調定額					収入済額	収入歩合		
	本年度			前年度 (口)	(イ) (口)		本年度	前年度	
	現年課税分	繰越分	計(イ)						
個人県民税	青森	34,384,423	1,721,759	36,106,182	36,596,285	98.7	34,405,118	95.3	94.8
	岩手	36,772,796	1,157,654	37,930,450	37,768,846	100.4	36,791,689	97.0	96.8
	宮城	64,612,334	3,121,628	67,733,962	86,699,954	78.1	64,820,524	95.7	96.1
	秋田	26,334,070	1,035,068	27,369,138	27,300,513	100.3	26,384,630	96.4	95.9
	山形	32,591,783	1,138,321	33,730,104	33,724,474	100.0	32,603,650	96.7	96.4
	福島	62,565,253	2,856,858	65,422,111	66,362,017	98.6	62,571,905	95.6	95.4
	合計	257,260,659	11,031,288	268,291,947	288,452,089	93.0	257,577,516	96.0	95.9
法人県民税	青森	3,923,537	8,524	3,932,061	3,920,061	100.3	3,922,247	99.8	99.7
	岩手	5,477,710	12,357	5,490,067	5,040,972	108.9	5,476,616	99.8	99.7
	宮城	14,053,336	23,340	14,076,676	13,332,427	105.6	14,043,524	99.8	99.8
	秋田	3,269,392	10,997	3,280,389	3,122,945	105.0	3,269,228	99.7	99.6
	山形	4,149,196	13,184	4,162,380	4,102,866	101.5	4,144,664	99.6	99.6
	福島	8,879,968	61,286	8,941,254	8,724,787	102.5	8,831,769	98.8	99.2
	合計	39,753,139	129,688	39,882,827	38,244,058	104.3	39,688,048	99.5	99.6
県民税利子割	青森	349,452		349,452	428,747	81.5	349,452	100.0	100.0
	岩手	301,005		301,005	349,467	86.1	301,005	100.0	100.0
	宮城	558,375		558,375	669,059	83.5	558,375	100.0	100.0
	秋田	277,917		277,917	329,792	84.3	277,917	100.0	100.0
	山形	366,404		366,404	441,442	83.0	366,404	100.0	100.0
	福島	523,404		523,404	605,850	86.4	523,404	100.0	100.0
	合計	2,376,557		2,376,557	2,824,357	84.1	2,376,557	100.0	100.0
個人事業税	青森	971,372	16,893	988,265	989,736	99.9	967,816	97.9	98.2
	岩手	1,204,450	35,694	1,240,144	1,249,714	99.2	1,204,177	97.1	97.0
	宮城	3,266,991	108,613	3,375,604	3,387,734	99.6	3,254,062	96.4	96.8
	秋田	812,016	20,977	832,993	799,378	104.2	817,429	98.1	97.1
	山形	1,116,916	28,484	1,145,400	1,105,573	103.6	1,103,859	96.4	97.1
	福島	2,119,819	142,393	2,262,212	2,507,625	90.2	2,113,632	93.4	94.1
	合計	9,491,564	353,054	9,844,618	10,039,760	98.1	9,460,975	96.1	96.3
法人事業税	青森	24,090,830	8,451	24,099,281	25,267,650	95.4	24,081,074	99.9	99.9
	岩手	27,297,306	25,885	27,323,191	25,644,304	106.5	27,149,044	99.4	99.9
	宮城	73,344,077	77,666	73,421,743	73,615,581	99.7	73,317,976	99.9	99.9
	秋田	17,967,711	17,633	17,985,344	17,016,625	105.7	17,968,686	99.9	99.9
	山形	21,398,285	17,203	21,415,488	21,689,648	98.7	21,396,284	99.9	99.9
	福島	58,022,418	196,519	58,218,937	57,382,080	101.5	57,729,503	99.2	99.6
	合計	222,120,627	343,357	222,463,984	220,615,888	100.8	221,642,567	99.6	99.8
地方消費税(譲渡割)	青森	20,785,885		20,785,885	60,667,629	34.3	20,785,885	100.0	100.0
	岩手	21,642,315		21,642,315	20,951,286	103.3	21,642,315	100.0	100.0
	宮城	55,020,983		55,020,983	52,710,862	104.4	55,020,983	100.0	100.0
	秋田	14,745,213		14,745,213	14,647,959	100.7	14,745,213	100.0	100.0
	山形	19,616,130		19,616,130	19,646,832	99.8	19,616,130	100.0	100.0
	福島	36,301,600		36,301,600	38,784,239	93.6	36,301,600	100.0	100.0
	合計	168,112,126		168,112,126	207,408,807	81.1	168,112,126	100.0	100.0
地方消費税(貨物割)	青森	1,862,982		1,862,982	1,702,135	109.4	1,702,135	91.4	100.0
	岩手	126,275		126,275	96,420	131.0	96,420	76.4	100.0
	宮城	13,770,505		13,770,505	11,259,717	122.3	11,259,717	81.8	100.0
	秋田	996,579		996,579	1,067,395	93.4	1,067,395	107.1	100.0
	山形	1,044,229		1,044,229	946,312	110.3	946,312	90.6	100.0
	福島	1,714,837		1,714,837	1,539,582	111.4	1,539,582	89.8	100.0
	合計	19,515,407		19,515,407	16,611,561	117.5	16,611,561	85.1	100.0

(単位：千円)

税目	調定額					収入済額	収入歩合		
	本年度			前年度 (口)	(イ) (口)		本年度	前年度	
	現年課税分	繰越分	計(イ)						
不動産取得税	青森	2,021,104	13,906	2,035,010	2,237,504	91.0	2,017,798	99.2	99.2
	岩手	2,620,337	46,017	2,666,354	2,257,862	118.1	2,610,123	97.9	97.6
	宮城	6,224,845	94,348	6,319,193	7,133,209	88.6	6,175,994	97.7	98.1
	秋田	1,573,134	129,330	1,702,465	1,661,797	102.4	1,591,947	93.5	91.7
	山形	2,304,807	31,361	2,336,168	2,077,136	112.5	2,297,851	98.4	98.1
	福島	4,155,637	146,750	4,302,387	4,421,792	97.3	4,144,400	96.3	95.8
	合計	18,899,864	461,712	19,361,577	19,789,300	97.8	18,838,113	97.3	97.1
県たばこ税	青森	1,619,301		1,619,301	1,646,367	98.4	1,619,301	100.0	100.0
	岩手	1,420,986		1,420,986	1,446,208	98.3	1,420,986	100.0	100.0
	宮城	2,769,261		2,769,261	2,841,002	97.5	2,769,261	100.0	100.0
	秋田	1,094,850		1,094,850	1,117,818	97.9	1,094,850	100.0	100.0
	山形	1,094,747		1,094,747	1,121,063	97.7	1,094,747	100.0	100.0
	福島	2,397,940		2,397,940	2,453,724	97.7	2,397,940	100.0	100.0
	合計	10,397,085		10,397,085	10,626,182	97.8	10,397,085	100.0	100.0
ゴルフ場利用税	青森	150,084		150,084	151,929	98.8	150,084	100.0	100.0
	岩手	274,290		274,290	282,852	97.0	274,290	100.0	100.0
	宮城	724,736		724,736	720,809	100.5	724,736	100.0	100.0
	秋田	155,551		155,551	154,101	100.9	155,551	100.0	100.0
	山形	117,972		117,972	119,353	98.8	117,972	100.0	100.0
	福島	596,630	9,492	606,122	633,056	95.7	596,347	98.4	98.3
	合計	2,019,263	9,492	2,028,755	2,062,100	98.4	2,018,980	99.5	99.5
自動車取得税	青森	2,030,838		2,030,838	2,046,677	99.2	2,030,838	100.0	100.0
	岩手	2,060,010		2,060,010	2,047,409	100.6	2,060,010	100.0	100.0
	宮城	3,687,339	64	3,687,403	3,597,175	102.5	3,687,269	100.0	100.0
	秋田	1,734,014		1,734,014	1,722,961	100.6	1,734,014	100.0	100.0
	山形	1,898,209		1,898,209	1,835,604	103.4	1,898,209	100.0	100.0
	福島	3,130,932	28	3,130,960	3,155,129	99.2	3,130,960	100.0	100.0
	合計	14,541,342	92	14,541,434	14,404,955	100.9	14,541,300	100.0	100.0
軽油引取税	青森	13,820,659	42,139	13,862,798	13,738,985	100.9	13,823,179	99.7	99.7
	岩手	17,178,378	333,305	17,511,683	17,937,491	97.6	17,193,190	98.2	98.1
	宮城	27,043,237		27,043,237	28,050,927	96.4	27,043,237	100.0	100.0
	秋田	9,542,226		9,542,226	9,124,444	104.6	9,541,680	100.0	100.0
	山形	9,726,262	2,034	9,728,296	10,073,518	96.6	9,728,296	100.0	100.0
	福島	24,141,758	79,656	24,221,414	23,846,815	101.6	24,136,557	99.6	99.7
	合計	101,452,520	457,134	101,909,654	102,772,180	99.2	101,466,139	99.6	99.6
自動車税	青森	16,674,855	106,987	16,781,842	16,745,805	100.2	16,664,550	99.3	99.2
	岩手	17,850,661	87,670	17,938,331	17,871,348	100.4	17,853,293	99.5	99.5
	宮城	33,280,805	237,739	33,518,544	33,410,416	100.3	33,269,685	99.3	99.2
	秋田	13,637,150	60,517	13,697,667	13,739,512	99.7	13,642,182	99.6	99.4
	山形	16,117,650	70,101	16,187,751	16,127,808	100.4	16,114,257	99.5	99.4
	福島	30,701,701	487,850	31,189,551	31,168,223	100.1	30,671,766	98.3	98.3
	合計	128,262,822	1,050,864	129,313,686	129,063,112	100.2	128,215,733	99.2	99.1
鉾区税	青森	3,028		3,028	3,030	99.9	3,028	100.0	100.0
	岩手	17,505	300	17,805	17,679	100.7	17,369	97.6	98.3
	宮城	2,619		2,619	2,835	92.4	2,619	100.0	100.0
	秋田	13,324	579	13,904	15,806	88.0	13,475	96.9	94.8
	山形	2,970		2,970	3,258	91.2	2,970	100.0	100.0
	福島	10,436	108	10,544	10,834	97.3	10,438	99.0	97.9
	合計	49,882	987	50,870	53,442	95.2	49,899	98.1	97.5



(単位：千円)

税目	調定額					収入済額	収入歩合		
	本年度			前年度 (口)	(イ) (口)		本年度	前年度	
	現年課税分	繰越分	計(イ)						
法定外普通税	青森	20,051,937		20,051,937	20,044,026	100.0	20,051,937	100.0	100.0
	岩手								
	宮城	105,595		105,595			105,595	100.0	
	秋田								
	山形								
	福島								
	合計	<b>20,157,532</b>		<b>20,157,532</b>	<b>20,044,026</b>	<b>100.6</b>	<b>20,157,532</b>	<b>100.0</b>	<b>100.0</b>
狩猟税	青森	4,027		4,027	4,812	83.7	4,027	100.0	100.0
	岩手	13,381		13,381	13,518	99.0	13,381	100.0	100.0
	宮城	13,082		13,082	13,818	94.7	13,082	100.0	100.0
	秋田	1,446		1,446	3,938	36.7	1,446	100.0	100.0
	山形	3,931		3,931	5,230	75.2	3,931	100.0	100.0
	福島	14,904		14,904	16,263	91.6	14,904	100.0	100.0
	合計	<b>50,771</b>		<b>50,771</b>	<b>57,579</b>	<b>88.2</b>	<b>50,771</b>	<b>100.0</b>	<b>100.0</b>
法定外目的税	青森	90,102		90,102	89,306	100.9	90,102	100.0	100.0
	岩手	93,063		93,063	79,215	117.5	93,063	100.0	100.0
	宮城	455,333		455,333	442,759	102.8	455,333	100.0	100.0
	秋田	180,663		180,663	206,511	87.5	180,663	100.0	100.0
	山形	148,939		148,939	148,742	100.1	148,939	100.0	100.0
	福島	518,168		518,168	476,345	108.8	518,168	100.0	100.0
	合計	<b>1,486,268</b>		<b>1,486,268</b>	<b>1,468,023</b>	<b>101.2</b>	<b>1,486,268</b>	<b>100.0</b>	<b>100.0</b>
旧法による税	青森								
	岩手								
	宮城		34	34	153	22.2	34	100.0	78.4
	秋田		2,236	2,236	2,594	86.2	408	18.3	13.1
	山形								
	福島								
合計		<b>2,270</b>	<b>2,270</b>	<b>3,208</b>	<b>70.7</b>	<b>442</b>	<b>19.5</b>	<b>16.7</b>	
固定資産税	青森	101,061		101,061	114,579	88.2	101,061	100.0	194.4
	岩手								
	宮城								
	秋田								
	山形								
	福島	3,480,601		3,480,601	2,474,551		3,480,601	100.0	53.8
合計	<b>3,581,662</b>		<b>3,581,662</b>	<b>1,554,351</b>	<b>230.4</b>	<b>3,581,662</b>	<b>100.0</b>	<b>60.0</b>	
県税(計)	青森	142,935,477	1,918,659	144,854,136	186,395,263	77.7	142,769,632	98.6	98.9
	岩手	134,350,468	1,698,882	136,049,350	133,054,591	102.3	134,196,971	98.6	98.7
	宮城	298,933,453	3,663,432	302,596,885	317,888,437	95.2	296,522,006	98.0	98.7
	秋田	92,335,256	1,277,337	93,612,593	92,034,090	101.7	92,486,713	98.8	98.5
	山形	111,698,430	1,300,688	112,999,118	113,168,859	99.9	111,584,475	98.7	98.8
	福島	239,276,006	3,980,940	243,256,946	244,562,912	99.5	238,713,476	98.1	97.8
	合計	<b>1,019,529,090</b>	<b>13,839,938</b>	<b>1,033,369,028</b>	<b>1,087,104,152</b>	<b>95.1</b>	<b>1,016,273,273</b>	<b>98.3</b>	<b>98.5</b>
前年度	青森	184,267,082	2,128,181	186,395,263	145,275,772	128.3	184,369,045	98.9	98.4
	岩手	131,268,289	1,786,302	133,054,591	135,217,335	98.4	131,290,045	98.7	98.6
	宮城	313,759,142	4,129,295	317,888,437	318,461,410	99.8	313,837,139	98.7	98.5
	秋田	90,575,603	1,458,487	92,034,090	92,540,813	99.5	90,635,745	98.5	98.3
	山形	111,789,689	1,379,170	113,168,859	110,935,905	102.0	111,756,992	98.8	98.6
	福島	240,528,725	4,034,187	244,562,912	242,762,310	100.7	239,174,713	97.8	98.2
	合計	<b>1,072,188,530</b>	<b>14,915,622</b>	<b>1,087,104,152</b>	<b>1,045,193,545</b>	<b>104.0</b>	<b>1,071,063,679</b>	<b>98.5</b>	<b>98.4</b>

## 5 平成30年度全国都道府県税一人当たり負担状況（図表）

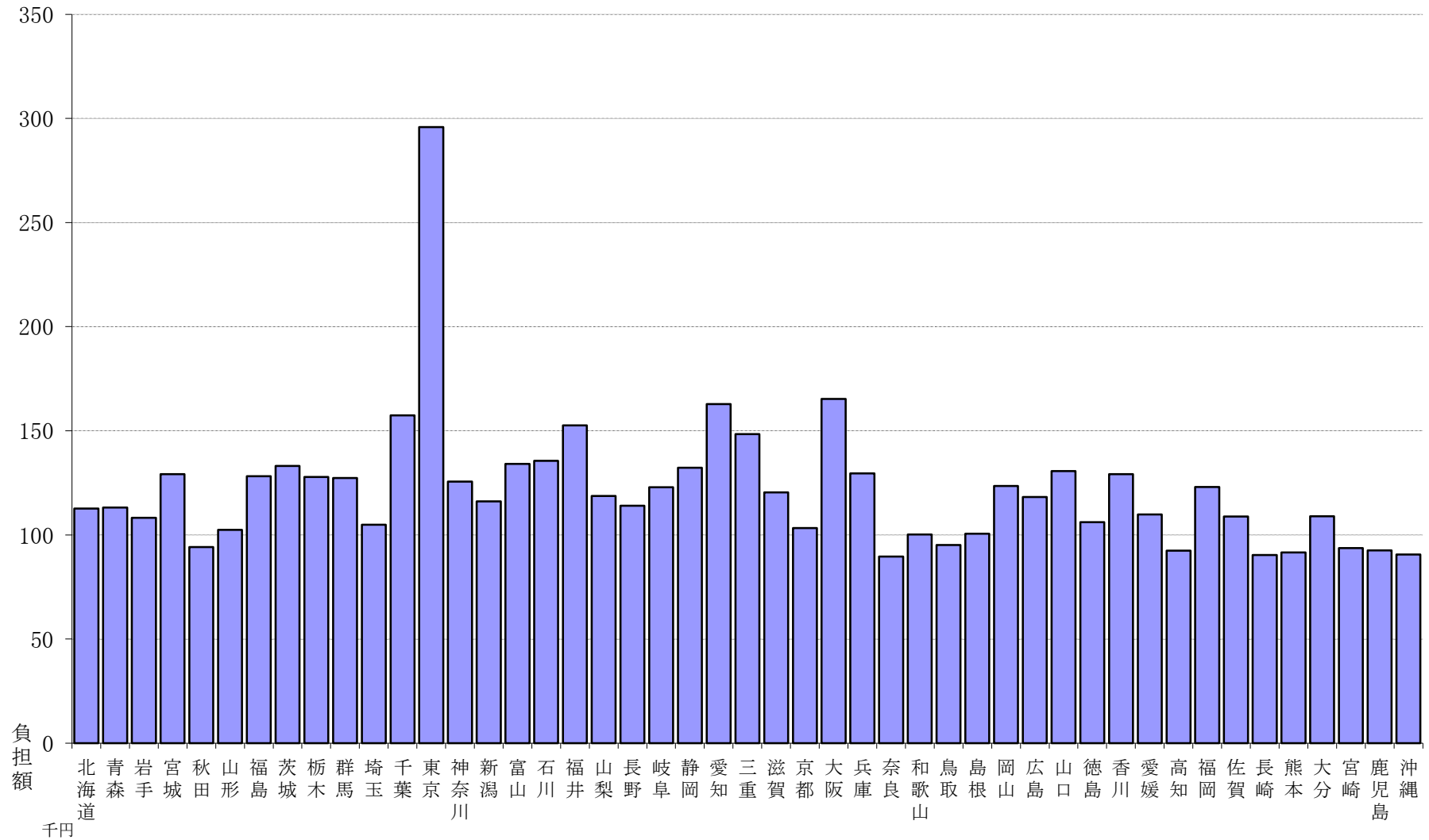

（備考） 人口は、平成29年10月1日現在推計人口（総務省統計局）による。

## 6 県民の租税負担状況

### (1) 年度別 (昭和40、50、60年度・平成元、26～30年度)

区 分	調 定 額			決 算 額			
	国 税	県 税	市町村税	国 税	県 税	市町村税	
	千円	千円	千円	千円	千円	千円	
租 税	40	10,594,025	5,206,113	8,497,894	10,069,613	5,116,221	7,849,779
	50	59,777,546	28,205,798	38,823,527	56,561,659	27,893,603	37,625,313
	60	144,531,050	72,227,279	129,541,003	139,057,894	71,016,479	122,143,261
	元	192,742,032	94,983,915	156,562,789	187,448,539	93,757,822	147,270,735
	26	239,810,502	117,824,923	194,744,861	233,551,007	115,448,203	177,263,500
	27	266,137,031	130,052,826	189,354,247	260,898,984	127,902,697	174,068,747
	28	135,217,335	135,217,335	189,743,771	260,624,179	133,311,063	176,478,689
	29	133,054,589	133,054,589	157,749,963	259,414,240	131,290,045	152,326,582
	30	—	136,049,350	187,543,619	—	134,226,826	177,033,414
		%	%	%	%	%	%
伸 長 率	40	100.0	100.0	100.0	100.0	100.0	100.0
	50	564.3	541.8	456.9	561.7	545.2	479.3
	60	1,364.3	1,387.4	1,524.4	1,381.0	1,388.1	1,556.0
	元	1,819.3	1,824.5	1,842.4	1,861.5	1,832.6	1,876.1
	26	2,263.6	2,263.2	2,291.7	2,319.4	2,256.5	2,258.2
	27	2,512.1	2,498.1	2,228.2	2,591.0	2,499.9	2,217.5
	28	1,276.4	2,597.3	2,232.8	2,588.2	2,605.7	2,248.2
	29	1,255.9	2,555.7	1,856.3	2,576.2	2,566.2	1,940.5
	30	—	2,613.3	2,206.9	—	2,623.6	2,255.3
		%	%	%	%	%	%
構 成 比	40	43.6	21.4	35.0	43.7	22.2	34.1
	50	47.1	22.3	30.6	46.3	22.9	30.8
	60	41.7	20.9	37.4	41.8	21.4	36.8
	元	43.4	21.4	35.2	43.7	21.9	34.4
	26	43.4	21.3	35.3	44.4	21.9	33.7
	27	45.5	22.2	32.3	46.4	22.7	30.9
	28	29.4	29.4	41.2	45.7	23.4	30.9
	29	31.4	31.4	37.2	47.8	24.2	28.1
	30	—	—	—	—	—	—
		円	円	円	円	円	円
租 税 負 担 額	40	34,191	16,802	27,426	32,498	16,512	25,334
	50	164,343	77,544	106,735	155,502	76,686	103,441
	60	350,097	174,956	313,787	336,840	172,023	295,867
	元	448,156	220,853	364,033	435,848	218,002	342,428
	26	462,784	227,377	375,817	450,704	222,791	342,081
	27	511,049	249,734	363,607	500,991	245,605	334,255
	28	258,440	258,440	362,657	498,130	254,797	337,303
	29	253,629	253,629	300,704	494,496	250,266	290,365
	30	—	258,454	356,279	—	254,992	336,312
		円	円	円	円	円	円
一 人 当 た り	40	7,508	3,689	6,022	7,136	3,626	5,563
	50	43,142	20,356	28,019	40,821	20,131	27,154
	60	100,816	50,382	90,360	96,999	49,537	85,200
	元	136,160	67,100	110,602	132,421	66,234	104,038
	26	186,712	91,737	151,625	181,839	89,886	138,014
	27	209,081	102,171	148,759	204,966	100,482	136,751
	28	106,631	106,631	149,630	205,526	105,128	139,170
29	106,036	106,036	125,717	206,736	104,630	121,394	
30	—	109,671	151,181	—	108,202	142,709	

- (備考) 昭和40年度は、昭和40年10月1日現在の世帯数309,851 人口 1,411,118 人  
昭和50年度は、昭和50年10月1日現在の世帯数363,737 人口 1,385,602 人 を基礎とし  
昭和60年度は、昭和60年10月1日現在の世帯数412,831 人口 1,433,606 人 て算出した。  
1. 租税負担額平成元年度は、平成元年10月1日現在の世帯数430,078 人口 1,415,554 人 (県調査統  
平成26年度は、平成26年10月1日現在の世帯数518,191 人口 1,284,384 人 計課資料に  
平成27年度は、平成27年10月1日現在の世帯数520,766 人口 1,272,891 人 よる。)  
平成28年度は、平成28年10月1日現在の世帯数523,205 人口 1,268,083 人  
平成29年度は、平成29年10月1日現在の世帯数524,603 人口 1,254,807 人  
平成30年度は、平成30年10月1日現在の世帯数526,396 人口 1,240,522 人  
2. 国税については、30年度実績が本統計書作成時点ではまだ公表されていないものである。

(2) 平成30年度租税別

税 目		調 定 額	収入済額	収入歩合		収 入 済 額			
				本年度	前年度	構成比	一人当たり負担額		
							本年度	前年度	
		千円	千円	%	%	%	円	円	
県	県 民 税	個 人	37,930,450	36,791,689	97.0	96.8	27.4	29,658	29,142
		法 人	5,490,068	5,476,616	99.8	99.7	4.1	4,415	4,007
		利子割	301,005	301,005	100.0	100.0	0.2	243	279
	事 業 税	個 人	1,240,144	1,204,177	97.1	97.0	0.9	971	966
		法 人	27,323,191	27,149,044	99.4	99.9	20.2	21,885	20,415
	地方消費税	譲渡割	21,642,314	21,642,314	100.0	100.0	16.1	17,446	16,697
		貨物割	126,275	126,275	100.0	100.0	0.1	102	77
	不 動 産 取 得 税	2,666,354	2,610,123	97.9	97.6	1.9	2,104	1,757	
	県 た ば こ 税	1,420,986	1,420,986	100.0	100.0	1.1	1,145	1,153	
	ゴ ル フ 場 利 用 税	274,290	274,290	100.0	100.0	0.2	221	225	
	自 動 車 取 得 税	2,060,010	2,060,010	100.0	100.0	1.5	1,661	1,632	
	軽 油 引 取 税	17,511,683	17,193,190	98.2	98.1	12.8	13,860	14,029	
	自 動 車 税	17,938,331	17,853,294	99.5	99.5	13.3	14,392	14,164	
	鉦 区 税	17,805	17,369	97.6	98.3	0.0	14	14	
	狩 猟 税	13,381	13,381	100.0	100.0	0.0	11	11	
	産 業 廃 棄 物 税	93,063	93,063	100.0	100.0	0.1	75	63	
	旧法)軽油引取税	—	—	—	—	0.0	0	0	
<b>県 税 計</b>		<b>136,049,350</b>	<b>134,226,826</b>	<b>98.7</b>	<b>98.7</b>	<b>99.9</b>	<b>108,202</b>	<b>104,630</b>	
市	市町村民税	個 人	55,533,302	53,890,969	97.0	96.8	30.4	43,442	42,359
		法 人	15,577,568	15,482,794	99.4	99.3	8.7	12,481	11,191
	固 定 資 産 税	72,601,477	69,511,461	95.7	95.5	39.3	56,034	55,761	
	軽 自 動 車 税	3,961,986	3,812,103	96.2	96.2	2.2	3,073	2,956	
	市 町 村 た ば こ 税	8,694,706	8,694,629	100.0	100.0	4.9	7,009	7,051	
	鉦 産 税	12,978	12,978	100.0	100.0	0.0	10	10	
	特 別 土 地 保 有 税	22,912	100	0.4	0.4	0.0	0	0	
	法 定 外 普 通 税	—	—	—	—	0.0	—	—	
	目 的 税	税	2,166,324	2,098,869	96.9	96.8	1.2	1,692	1,676
		そ の 他	480,668	478,046	99.5	99.5	0.3	385	390
旧法による税	—	—	—	—	0.0	—	—		
国 民 健 康 保 険 税	28,491,698	23,051,465	—	79.6	13.0	18,582	19,573		
<b>市 町 村 税 計</b>		<b>187,543,619</b>	<b>177,033,414</b>	<b>94.4</b>	<b>93.8</b>	<b>100.0</b>	<b>142,709</b>	<b>140,967</b>	
国	所 得 税	源 泉 告 白	—	—	—	99.5	—	48,221	
		申 告	—	—	—	95.1	—	14,928	
	法 人 税	—	—	—	99.6	—	—	33,525	
	相 続 税	—	—	—	96.4	—	—	5,901	
	酒 税	—	—	—	100.0	—	—	1,074	
	消 費 税	—	—	—	0.0	—	—	0	
そ の 他 税	—	—	—	97.7	—	—	103,088		
<b>国 税 計</b>		<b>—</b>	<b>—</b>	<b>—</b>	<b>98.2</b>	<b>—</b>	<b>—</b>	<b>206,736</b>	
<b>租 税 計</b>		<b>—</b>	<b>—</b>	<b>—</b>	<b>96.9</b>	<b>—</b>	<b>—</b>	<b>452,333</b>	

## 7 県民の県税負担と全国の都道府県税負担状況(年度別)

年 度	税 収 入		一人当たり負担額		参 考 岩手県人口
	岩 手 県	全 国	岩 手 県	全 国	
	千円	百万円	円	円	人
25	592,978	69,697	440	940	1,346,728
30	1,088,436	147,059	763	1,647	1,427,097
35	2,300,801	348,948	1,588	3,735	1,448,517
40	5,116,221	782,300	3,626	7,960	1,411,118
45	12,651,252	2,111,136	9,225	20,354	1,371,383
50	27,893,603	3,869,224	20,131	34,566	1,385,602
51	33,135,505	4,502,366	23,768	39,814	1,394,144
52	39,067,373	5,136,586	27,926	44,997	1,398,956
53	43,731,900	5,638,329	31,107	48,955	1,405,854
54	54,304,073	6,599,983	38,464	56,381	1,411,799
55	57,877,635	7,389,940	40,702	63,131	1,421,969
56	60,189,812	7,907,928	42,249	67,083	1,424,658
57	62,499,449	8,332,877	43,767	70,205	1,428,010
58	63,499,751	8,349,100	44,414	72,613	1,429,727
59	67,324,200	9,503,012	47,043	79,037	1,431,126
60	71,016,479	10,203,805	49,537	84,296	1,433,606
61	74,129,467	10,576,057	51,846	86,922	1,429,808
62	80,442,713	11,986,355	56,503	98,037	1,423,699
63	90,400,973	13,877,515	63,669	113,025	1,419,849
元	93,757,822	14,754,127	66,234	119,704	1,415,554
2	102,314,167	15,646,324	72,384	126,577	1,413,358
3	113,214,032	16,183,540	79,976	130,467	1,415,596
4	109,110,327	14,833,048	77,101	119,187	1,415,153
5	109,316,215	13,877,876	77,217	111,232	1,415,697
6	117,458,411	13,607,940	82,908	108,882	1,416,736
7	121,233,322	13,908,956	85,405	110,768	1,419,505
8	124,161,151	14,591,529	87,461	117,002	1,419,612
9	125,804,529	14,947,820	88,647	119,614	1,419,161
10	127,253,160	15,319,290	89,728	122,304	1,418,207
11	124,148,939	14,586,257	87,696	116,284	1,415,676
12	129,495,856	15,585,006	91,439	122,795	1,416,198
13	122,972,205	15,530,274	87,023	122,006	1,413,099
14	109,699,857	13,803,472	77,907	108,317	1,408,079
15	109,223,845	13,693,172	77,919	107,297	1,401,763
16	109,273,919	14,487,006	78,343	113,517	1,394,810
17	109,034,309	15,226,925	78,723	119,180	1,385,041
18	127,902,697	16,324,289	93,041	127,763	1,374,699
19	129,386,874	18,664,187	94,879	146,000	1,363,702
20	124,224,043	17,928,048	91,855	140,401	1,352,388
21	105,762,246	14,654,541	78,877	114,926	1,340,852
22	100,992,065	14,026,237	75,925	109,531	1,330,147
23	97,751,678	13,794,040	74,463	107,936	1,312,756
24	109,091,323	14,145,587	83,701	110,933	1,303,351
25	110,798,220	14,773,853	83,701	116,058	1,294,453
26	115,448,203	15,683,495	89,886	123,412	1,284,384
27	127,902,697	18,022,240	100,482	142,030	1,272,891
28	133,311,063	18,114,031	105,128	142,709	1,268,083
29	131,290,045	18,396,655	104,630	145,176	1,254,807
<b>30</b>	<b>134,226,826</b>	<b>18,327,890</b>	<b>108,202</b>	<b>144,950</b>	<b>1,240,522</b>

(備考) ① 東京都が徴収する市町村税相当分が含まれている。  
 ② 昭和50年以後の岩手県の人口は、それぞれ当該年度の10月1日現在の人口を基礎とした。

## 8 個人県民税に関する調

### (1) 平成30年度市町村別徴収実績

(単位：千円、%)

区分	調定額	収入額	収入 歩合	前年度 収入 歩合	区分	調定額	収入額	収入 歩合	前年度 収入 歩合
市町村					市町村				
盛岡市	11,325,366	10,999,041	97.0	96.4	宮古市	1,410,254	1,403,243	99.4	99.4
八幡平市	593,144	571,485	96.3	95.6	山田町	387,484	349,529	90.2	90.2
滝沢市	1,642,200	1,609,903	97.7	97.7	岩泉町	175,708	173,495	98.4	98.4
雫石町	386,999	368,329	95.7	95.7	田野畑村	74,432	73,091	98.7	98.5
葛巻町	120,673	114,022	94.1	94.5	小計	<b>2,047,878</b>	<b>1,999,357</b>	<b>97.6</b>	<b>97.6</b>
岩手町	313,650	289,649	92.9	93.7	大船渡市	1,070,987	1,036,819	97.1	97.3
紫波町	861,605	833,375	96.4	96.1	陸前高田市	478,830	461,324	97.0	96.4
矢巾町	825,144	820,608	99.3	99.3	住田町	108,844	108,438	99.6	99.5
小計	<b>16,068,782</b>	<b>15,606,411</b>	<b>97.0</b>	<b>96.6</b>	小計	<b>1,658,660</b>	<b>1,606,581</b>	<b>97.3</b>	<b>97.2</b>
奥州市	3,264,328	3,164,011	96.6	96.4	久慈市	974,132	952,827	97.3	96.4
金ヶ崎町	428,365	415,937	97.2	96.9	洋野町	385,676	355,505	91.8	91.8
小計	<b>3,692,694</b>	<b>3,579,948</b>	<b>96.7</b>	<b>96.5</b>	普代村	65,408	62,311	94.9	93.4
花巻市	2,606,053	2,557,065	97.8	97.4	野田村	113,707	103,250	89.0	88.9
北上市	3,066,523	2,946,957	95.9	95.7	小計	<b>1,538,922</b>	<b>1,473,894</b>	<b>95.2</b>	<b>94.6</b>
遠野市	612,668	590,600	96.3	95.7	二戸市	676,538	655,222	95.4	94.0
西和賀町	108,851	107,650	99.2	99.3	軽米町	194,686	179,654	91.2	90.3
小計	<b>6,394,096</b>	<b>6,202,272</b>	<b>96.7</b>	<b>96.4</b>	九戸村	100,876	97,364	98.2	97.1
一関市	3,028,426	2,917,617	95.9	95.6	一戸町	267,513	247,419	92.1	92.5
平泉町	168,629	164,622	97.6	96.7	小計	<b>1,239,613</b>	<b>1,179,660</b>	<b>94.3</b>	<b>93.3</b>
小計	<b>3,197,055</b>	<b>3,082,239</b>	<b>96.0</b>	<b>95.6</b>					
釜石市	1,006,818	982,979	97.6	97.3					
大槌町	306,180	298,595	97.1	96.5					
小計	<b>1,312,999</b>	<b>1,281,574</b>	<b>97.5</b>	<b>97.1</b>					
					総計	<b>37,150,698</b>	<b>36,011,937</b>	<b>96.7</b>	<b>96.4</b>

(備考) 配当割及び株式等譲渡所得割を除いた額である。  
四捨五入により、合計数値が一致しない場合がある。

(2) 県税総額に占める個人県民税の割合

平成30年度 振興局別

(単位：千円、%)

振興局	調 定 額			収 入 済 額			不納欠損額		収 入 未 済 額			県税計に占める 個人県民税の割合			構成比(調定)			収 入 歩 合		
	個人県民税	その他の税	県 税 計	個人県民税	その他の税	県 税 計	個人県民税	(左記を含む) 県税計	個人県民税	その他の税	県 税 計	調定	収入	収 入 未済額	個 人 県民税	その他 の 税	県税計	個 人 県民税	その他 の 税	県税計
盛岡	16,848,535	65,833,721	82,682,256	16,386,163	65,437,502	81,823,665	19,616	30,544	442,756	385,291	828,047	20.4	20.0	53.5	44.4	67.1	60.8	97.3	99.4	99.0
県南(本局)	3,692,694	7,159,381	10,852,075	3,579,948	7,097,336	10,677,284	7,246	7,895	105,500	61,396	166,896	34.0	33.5	63.2	9.7	7.3	8.0	96.9	99.1	98.4
県南(花巻)	6,394,096	8,654,625	15,048,721	6,202,272	8,613,478	14,815,750	7,520	11,821	184,304	36,846	221,150	42.5	41.9	83.3	16.9	8.8	11.1	97.0	99.5	98.5
県南(一関)	3,197,054	3,900,183	7,097,237	3,082,240	3,891,639	6,973,879	7,066	7,742	107,748	7,868	115,616	45.0	44.2	93.2	8.4	4.0	5.2	96.4	99.8	98.3
沿岸(本局)	1,312,999	3,109,864	4,422,863	1,281,574	3,105,615	4,387,189	3,829	3,828	27,596	4,250	31,846	29.7	29.2	86.7	3.5	3.2	3.3	97.6	99.9	99.2
沿岸(宮古)	2,047,877	2,854,374	4,902,251	1,999,357	2,848,697	4,848,054	2,237	2,720	46,283	5,194	51,477	41.8	41.2	89.9	5.4	2.9	3.6	97.6	99.8	98.9
沿岸(大船渡)	1,658,660	2,519,782	4,178,442	1,606,581	2,498,653	4,105,234	2,040	4,691	50,039	18,478	68,517	39.7	39.1	73.0	4.4	2.6	3.1	96.9	99.2	98.2
県北(本局)	1,538,922	1,814,728	3,353,650	1,473,894	1,811,103	3,284,997	2,879	3,564	62,149	2,940	65,089	45.9	44.9	95.5	4.1	1.8	2.5	95.8	99.8	98.0
県北(二戸)	1,239,613	2,271,161	3,510,774	1,179,660	2,130,631	3,310,291	3,742	3,742	56,211	140,530	196,741	35.3	35.6	28.6	3.3	2.3	2.6	95.2	93.8	94.3
東 京	—	1,081	1,081	—	483	483	—	278	—	320	320	—	—	—	—	0.0	0.0	—	44.7	44.7
合 計	37,930,450	98,118,900	136,049,350	36,791,689	97,435,137	134,226,826	56,175	76,825	1,082,586	663,113	1,745,699	27.9	27.4	62.0	100.0	100.0	100.0	97.0	99.3	98.7

年度別

(単位：千円、%)

年 度	調 定 額			収 入 済 額			不納欠損額		収 入 未 済 額			伸 長 率 (調 定 額) (10年度=100)		県税計に占める 個人県民税の割合			収 入 歩 合		
	個人県民税	その他の税	県 税 計	個人県民税	その他の税	県 税 計	個人県民税	(左記を含む) 県税計	個人県民税	その他の税	県 税 計	個 人 県民税	その他 の 税	調定	収入	収 入 未済額	個 人 県民税	その他 の 税	県税計
現	17,698,011	92,795,991	127,466,152	17,434,826	92,187,869	126,933,742	2,943	6,240	318,068	607,742	925,810	100.0	100.0	13.9	13.7	34.4	98.5	99.3	99.6
10 越	839,766	829,490	1,414,741	159,017	230,428	319,418	60,927	81,249	794,264	555,324	1,349,588	100.0	100.0	59.4	49.8	58.9	18.9	27.8	22.6
計	18,537,777	93,625,481	128,880,893	17,593,843	92,418,297	127,253,160	63,870	87,489	880,064	660,180	1,540,244	100.0	100.0	14.4	13.8	57.1	94.9	98.7	98.7
現	34,617,136	80,776,798	127,759,323	34,517,079	92,378,979	126,896,058	400	1,109	383,984	478,172	862,156	197.2	100.1	27.3	27.2	44.5	98.9	99.5	99.3
27 越	1,655,487	775,502	2,293,503	475,229	531,410	1,006,639	105,141	135,252	1,004,215	147,397	1,151,612	188.7	85.5	69.1	47.2	87.2	30.0	75.0	43.9
計	36,272,623	81,552,300	117,824,923	34,658,883	80,789,320	115,448,203	171,218	213,191	1,442,522	721,007	2,163,529	195.7	87.1	30.8	30.0	66.7	95.6	99.1	98.0
現	35,346,499	97,866,793	133,213,292	34,982,461	97,416,023	132,398,484	658	1,276	363,380	450,152	813,532	199.7	105.5	26.5	26.4	44.7	99.0	99.5	99.4
28 越	1,393,333	610,710	2,004,043	442,185	470,395	912,580	72,528	99,414	878,620	113,430	992,050	165.9	73.6	69.5	48.5	88.6	31.7	77.0	45.5
計	36,739,832	98,477,503	135,217,335	35,424,646	97,886,418	133,311,064	73,186	100,690	1,242,000	563,582	1,805,582	198.2	105.2	27.2	26.6	68.8	96.4	99.4	98.6
現	35,346,499	97,866,793	133,213,292	34,982,461	97,416,023	132,398,484	658	1,276	363,380	450,152	813,532	199.7	105.5	26.5	26.4	44.7	99.0	99.5	99.4
29 越	1,393,333	610,710	2,004,043	442,185	470,395	912,580	72,528	99,414	878,620	113,430	992,050	165.9	73.6	69.5	48.5	88.6	31.7	77.0	45.5
計	36,739,832	98,477,503	135,217,335	35,424,646	97,886,418	133,311,064	73,186	100,690	1,242,000	563,582	1,805,582	198.2	105.2	27.2	26.6	68.8	96.4	99.4	98.6
現	36,772,796	97,577,672	134,350,468	36,412,845	97,012,226	133,425,071	497	1,218	359,454	564,725	924,179	207.8	105.2	27.4	27.3	38.9	99.0	99.4	99.3
30 越	1,157,654	541,228	1,698,882	378,844	422,911	801,755	60,733	73,726	718,077	105,324	823,401	137.9	65.2	68.1	47.3	87.2	32.7	78.1	47.2
計	37,930,450	98,118,900	136,049,350	36,791,689	97,435,137	134,226,826	61,230	74,944	1,077,531	670,049	1,747,580	204.6	104.8	27.9	27.4	61.7	97.0	99.3	98.7

9 平成30年度県税の納税義務者に関する調

(1) 現年課税分(個人県民税を除く)

(単位:人)

振興局	県民税		事業税		不動産 取得税	県たばこ税	ゴルフ場 利用税	自動車 取得税	軽油 引取税	自動車税	鉦区税	狩猟税	産業 廃棄物税	旧法による税		合計	前年度
	法人	利子割	個人	法人										特別地方消費税	軽油引取税		
盛岡	5,178	138	3,416	5,354	3,958	498	10	30,047	136	125,426	2	731	6			174,900	223,362
県南(本局)	2,226		724	932	1,042	36	11		14	38,979	13	147	9			44,133	43,312
県南(花巻)	3,901		1,117	1,808	2,081	263			17	64,889						74,076	73,769
県南(一関)	2,066		556	865	904	86			23	36,038						40,538	41,732
沿岸(本局)	887		307	330	734	35			12	8,482	3	106	1			10,897	15,076
沿岸(宮古)	1,260		612	525	702	58	1		9	20,590	2	226				23,985	24,083
沿岸(大船渡)	1,069		332	397	1,055	89			10	16,763	6	151	1			19,873	20,305
県北(本局)	922		361	405	451	22			5	15,688	4	8	2			17,868	17,979
県北(二戸)	839		265	351	302		1		14	13,705		101				15,578	15,828
東京										7						7	8
<b>合計</b>	<b>18,348</b>	<b>138</b>	<b>7,690</b>	<b>10,967</b>	<b>11,229</b>	<b>1,087</b>	<b>23</b>	<b>30,047</b>	<b>240</b>	<b>340,567</b>	<b>30</b>	<b>1,470</b>	<b>19</b>			<b>421,855</b>	<b>475,454</b>
前年度	22,700	141	7,726	11,760	11,451	619	23	41,754	229	377,549	32	1,449	21			475,454	475,656

(備考) 特別地方消費税及びゴルフ場利用税は施設数(ただし、特別地方消費税は特別徴収税額のなかったものは除く。)である。

(2) 滞納繰越分(個人県民税を除く)

(単位:人)

振興局	県民税		事業税		不動産 取得税	県たばこ税	ゴルフ場 利用税	自動車 取得税	軽油 引取税	自動車税	鉦区税	産業 廃棄物税	旧法による税		合計	前年度	
	法人	利子割	個人	法人									特別地方消費税	軽油引取税			
盛岡	135		87	38	68				5	1,017						1,350	1,414
県南(本局)	20		11	9	43				2	132						217	286
県南(花巻)	31		15	6	37					162						251	340
県南(一関)	21		5	6	42					70						144	194
沿岸(本局)	7			3	16				1	12						39	21
沿岸(宮古)	9		6	5	6					45	1					72	65
沿岸(大船渡)	12		8	5	6					42	2					75	84
県北(本局)	3			2	11					17						33	38
県北(二戸)	3		3		10					14						30	32
東京					1					8						9	16
<b>合計</b>	<b>241</b>		<b>135</b>	<b>74</b>	<b>240</b>				<b>8</b>	<b>1,519</b>	<b>3</b>					<b>2,220</b>	<b>2,490</b>
前年度	215		125	63	256				2	1,828	1					2,490	2,528

(備考) 特別地方消費税及びゴルフ場利用税は施設数(ただし、特別地方消費税は特別徴収税額のなかったものは除く。)である。

(3) 個人県民税

振興局	本年度	前年度
盛岡	237,164	236,282
県南(本局)	113,621	113,359
県南(花巻)	65,976	66,355
県南(一関)	60,569	60,421
沿岸(本局)	22,369	30,574
沿岸(宮古)	37,989	22,395
沿岸(大船渡)	30,136	38,234
県北(本局)	26,988	27,135
県北(二戸)	25,136	25,347
東京	—	—
<b>合計</b>	<b>619,948</b>	<b>620,102</b>
前年度	620,102	617,374



# 10 平成30年度税目別納税義務者数

(単位:人)

	納税義務者数					
	調定			収入未済		
	現	越	計	現	越	計
県民税 法人	18,348	241	18,589	148	65	213
利子割	138		138			
事業税 個人	7,690	135	7,825	78	52	130
法人	10,967	74	11,041	60	22	82
不動産取得税	11,229	240	11,469	148	130	278
県たばこ税	1,087		1,087			
ゴルフ場利用税	23		23			
自動車取得税	30,047		30,047			
軽油引取税	240	8	248	9		9
自動車税	340,567	1,519	342,086	824	644	1,468
鋳区税	30	3	33	1	1	2
狩猟税	1,470		1,470			
産業廃棄物税	19		19			
特別地方消費税 旧法による税 軽油引取税						
<b>合計</b>	<b>421,855</b>	<b>2,220</b>	<b>424,075</b>	<b>1,268</b>	<b>914</b>	<b>2,182</b>
平成15年度	616,015	12,005	628,020	7,350	4,918	12,268
平成16年度	571,103	12,060	583,163	5,411	4,854	10,265
平成17年度	566,593	11,344	577,937	4,841	4,585	9,426
平成18年度	562,807	8,006	570,813	4,385	4,016	8,401
平成19年度	528,828	7,289	536,117	4,263	3,688	7,951
平成20年度	503,615	7,387	511,002	4,265	3,553	7,818
平成21年度	501,970	7,240	509,210	3,894	3,727	7,621
平成22年度	494,638	6,935	501,573	4,414	3,343	7,757
平成23年度	492,047	7,655	499,702	5,099	3,273	8,372
平成24年度	478,537	7,776	486,313	2,700	2,706	5,406
平成25年度	479,318	5,318	484,636	2,113	2,390	4,503
平成26年度	469,724	4,493	474,217	1,754	1,745	3,499
平成27年度	475,656	3,082	478,738	1,471	1,398	2,869
平成28年度	465,378	2,528	467,906	1,320	1,296	2,616
平成29年度	475,454	2,490	477,944	1,416	1,051	2,467

(備考) 調定件数、収入件数に関係なく、税目別、現越別の納税義務者数である。

## 11 県税日誌

### 1 沿岸広域振興局経営企画部県税室 復興支援チームの継続設置について

東日本大震災津波からの復興とともに増加している建築家屋の評価事務等に対応するため、沿岸広域をカバーする家屋評価及び復興産業集積区域における県税の課税免除事務をマネジメントする担当組織として、「復興支援チーム」（平成 25 年度から設置）を沿岸広域振興局経営企画部県税室内に継続設置した。

組織体制は、特命課長（本県職員）のほか、他自治体からの派遣職員により構成し、平成 30 年度は、北海道、新潟県、東京都、静岡市及び大阪市から職員を派遣していただいた。

### 2 ふるさと岩手応援寄付の寄附項目の見直し及び返礼品事業について

いわて国体の終了等を踏まえ、平成 28 年 11 月 1 日より寄附項目の見直しを行い、「施策分野への寄附」（分野別型）と「具体的な事業への寄附」（事業応援型）に分けた。

事業応援型には、現行の「いわて学び希望基金」や東日本大震災津波からの「災害復旧等対策」に加え、「三陸沿岸振興」や「国際リニアコライダーの誘致」等の県が注力していく事業や、台風 10 号等からの「災害復旧等対策」を設定。

分野別型については、岩手県ふるさと振興総合戦略の施策分野等から設定。

また、寄附項目の見直しに伴い、平成 29 年 4 月 1 日から寄附者への謝意を明確にするため、事業応援型の寄附（三陸鉄道、ラグビーワールドカップ 2019<sup>TM</sup>、I L C、NPO 基金等）を中心に過度にならない程度の、地場産品を主とした返戻品等を送付することとした。

### 3 独自税制の延長・新設について

#### (1) 地方活力向上地域における県税の不均一課税に関する条例

特定業務施設を地方活力向上地域に移転して整備する事業を行う認定事業者に対して課する個人の事業税等のうち特別償却設備に係るものを免除する改正を行った。（平成 30 年 7 月 17 日改正条例公布、同日施行）。

また、県税の不均一課税の適用対象となる地方活力向上地域特定業務施設整備計画の認定の期限を平成 32 年 3 月 31 日まで延長（平成 30 年 7 月 17 日条例

公布、同日施行)。

(2) 岩手県産業廃棄物税条例

岩手県産業廃棄物税条例の一部を改正する条例(平成31年岩手県条例第9号)の施行後5年を目途として、この条例の施行状況について検討を加え、その結果に基づいて必要な措置を講ずるものと改正した(平成31年3月26日条例公布、同日施行)。

**4 岩手県地方税特別滞納整理機構の取組みについて**

平成19年度に行われた税源移譲に対応するため、平成18年10月に、県・市町村による個人県民税及び市町村税の共同徴収対策チーム、「地方税特別滞納整理機構」を総務部税務課内に設置し、個人住民税をはじめとした市町村税の大口滞納事案、あるいは市町村では徴収困難な滞納事案について、滞納処分を中心とした滞納整理を専門的に行っているところである。

平成18年10月に23市町村が参加し、県の併任職員3名と市町村からの派遣職員4名の7名体制から始まり、平成30年度は、県内全33市町村の参加と、県の併任職員4名と市町村からの派遣職員8名の12名体制で収入確保に努めた。

## 12 平成 30 年度県税決算とその特色

平成 30 年度のがわが国の経済は、個人消費が持ち直したほか設備投資も増加するなど緩やかな回復の動きが続く展開となったものの、相次ぐ自然災害などの影響により 7 月から 9 月期の実質 GDP はマイナス成長となった。また、下期に入ってから、米中両国による貿易摩擦などの世界経済の情勢にやや不透明感が漂ったが、設備投資と個人消費をけん引役として緩やかな回復の動きが継続した。

県内においては、企業における生産の抑制など人手不足の影響や公共投資が弱含みとなることなどが懸念されたものの、全体としてみれば前年度からの緩やかな回復の動きが継続する展開となった。

このような経済情勢下にあって、平成 30 年度の県税決算見込額は、前年度決算額に対して法人事業税が 6.0% 増、地方消費税が 3.4% 増と見込まれるなどにより、県税全体では前年度決算額に対して 2.2% の増となった。

<b>1 決算額</b>	1, 342 億 2, 682 万 6 千円（前年度決算額に対し 2.2% の増）
最終予算額	1, 341 億 6, 900 万円に対して、 5, 782 万 6 千円の増
前年度決算額	1, 312 億 9, 004 万 5 千円に対して、 29 億 3, 678 万 1 千円の増

### 2 主な税目の決算額及び前年度比較

- (1) **個人県民税** 367 億 9, 168 万 9 千円（伸率 0.6% 増 構成比 27.4%）  
個人所得の伸びにより均等割・所得割が 1.4% の増となった。
- (2) **法人事業税** 271 億 4, 904 万 4 千円（伸率 6.0% 増 構成比 20.2%）  
企業収益の伸びにより前年度を上回った。  
課税額は、製造業が機械、電気機械が堅調であることから 13.0% 増、非製造業が建設業の伸びから 3.9% 増となった。企業収益の伸びにより前年度を上回った。
- (3) **地方消費税** 217 億 6, 859 万円（伸率 3.4% 増 構成比 16.2%）  
消費の伸びにより譲渡割が 3.3% の増、輸入取引の増加により貨物割が 31.0% の増となった。
- (4) **軽油引取税** 171 億 9, 319 万円（伸率 2.3% 減 構成比 12.8%）  
引取数量が減少していることから前年度を下回った。
- (5) **自動車税** 178 億 5, 329 万 3 千円（伸率 0.5% 増 構成比 13.3%）  
課税台数が増加したことから前年度を上回った。