

令和3年度 岩手県税務統計書

目 次

第1 財政状況	1 令和3年度一般会計予算額及び決算額		
	(1)歳入	1	
	(2)歳出	1	
	2 一般会計決算額(平成29年度～令和3年度)		
	(1)歳入	2	
	(2)歳出	2	
	3 歳入総額に占める県税収入の割合	3	
第2 県税決算状況	1 令和3年度県税予算額及び決算額	4	
	2 県税決算額	5	
	3 県税収入の推移	6	
	4 標準税収入額と県税決算額	7	
	5 県税収入状況		
	(1)税目別	8	
	(2)振興局別	12	
	6 令和3年度県税収入状況(税目別・振興局別)		
	県民税		
	個人	14	
	法人	15	
	事業税		
	個人	16	
	法人	17	
	不動産取得税	18	
	県たばこ税	19	
	ゴルフ場利用税	20	
	軽油引取税	21	
	自動車税種別割	22	
	鉦区税	23	
	狩猟税	24	
	産業廃棄物税	25	
	県民税利子割	26	
	地方消費税	26	
	自動車税環境性能割	26	
	旧法による税(軽油引取税)	27	
	旧法による税(自動車税)	28	
	7 令和3年度地方譲与税及び税外収入の状況		
	(1)種目別	29	
	(2)振興局別(税外収入)	30	
	(3)地方譲与税の推移	31	
	第3 滞納整理等	1 令和3年度県税徴収実績(図表)	32
		2 県税滞納整理状況	
	(1)納付機関別領収額	33	
	(2)督促状発付前及び発付後領収額	33	
	(3)滞納整理額	33	
	(4)収入未済額	33	
	3 令和3年度県税滞納整理状況		
	(1)納付機関別領収額	34	
	(2)督促状発付前及び発付後領収額		
	税目別	35	
	振興局別	36	
	(3)振興局別税目別納期内領収額	37	
	(4)滞納整理額		
	税目別	39	
	振興局別	40	
	(5)県税滞納繰越分年度別収入済額	41	
	(6)徴収及び換価の猶予額等	42	
	(7)財産差押税額		
	税目別	43	
	振興局別	43	
	差押財産別	44	
	(8)執行の停止額		
	年度別	46	
	税目別	46	
	振興局別	46	
	(9)不納欠損処分額		
	年度別	47	

	税目別	47
	振興局別	47
	(10)収入未済額(個人県民税を除く)	
	年度別	48
	税目別	48
	振興局別	48
	(11)収入未済額(個人県民税)	
	年度別	49
	振興局別	49
第4 納税奨励	1 納税貯蓄組合の状況	
	(1)令和3年度補助金交付状況(振興局別)	50
	(2)年度別	50
	(3)納税貯蓄組合組織別調(振興局別)	50
	(4)市町村別納税貯蓄組合組織状況	51
第5 徴税费	1 令和3年度徴税费決算額	52
	2 徴税费決算額	53
	3 報償費	
	(1)県民税徴収取扱費	54
	(2)特別徴収交付金	54
	4 交付金	55
参考資料	1 令和3年度一般会計予算額	
	(1)一般会計歳入予算の状況	56
	(2)一般会計目的別歳出予算の状況	57
	(3)一般会計性質別歳出予算の状況	58
	2 令和4年度県税予算額	59
	3 都道府県税収入状況	
	(1)年度別決算状況	60
	(2)地方財政計画に対する都道府県税決算額	60
	(3)都道府県別決算額	61
	(4)主要税目東北六県調定額	62
	4 令和3年度都道府県税収入状況	
	(1)税目別	63
	(2)都道府県別	64
	(3)税目別・東北六県別	65
	5 令和3年度全国都道府県税一人当たり負担状況(図表)	68
	6 県民の租税負担状況	
	(1)年度別	69
	(2)令和3年度租税別	70
	7 県民の県税負担と全国の都道府県税負担状況(年度別)	71
	8 個人県民税に関する調	
	(1)令和3年度市町村別徴収実績	72
	(2)県税総額に占める個人県民税の割合	
	令和3年度振興局別	73
	年度別	73
	9 令和3年度県税の納税義務者に関する調	
	(1)現年課税分	74
	(2)滞納繰越分	74
	(3)個人県民税	74
	10 令和3年度税目別納税義務者数	75
	11 県税日誌	76
	12 令和3年度県税決算とその特色	78

第 1

財政狀況

1 令和3年度一般会計予算額及び決算額

(1) 歳入

(単位:円・%)

款	予算現額(a)	決算額			構成比	
		収入済額(b)	(b)/(a)×100	予算現額に対する増減額(c)	予算現額	収入済額
県 税	133,127,000,000	134,247,826,949	100.8	1,120,826,949	12.1	13.5
地方消費税清算金	60,197,000,000	60,196,476,780	100.0	△ 523,220	5.5	6.0
地方譲与税	23,544,000,000	23,655,511,013	100.5	111,511,013	2.1	2.4
地方特例交付金	698,991,000	698,991,000	100.0	0	0.1	0.1
地方交付税	238,708,848,000	240,823,241,000	100.9	2,114,393,000	21.7	24.2
交通安全対策特別交付金	373,597,000	366,458,000	98.1	△ 7,139,000	0.0	0.0
分担金及び負担金	3,053,195,600	3,049,561,244	99.9	△ 3,634,356	0.3	0.3
使用料及び手数料	7,553,071,000	7,480,902,828	99.0	△ 72,168,172	0.7	0.8
国庫支出金	266,883,927,588	193,755,905,353	72.6	△ 73,128,022,235	24.3	19.4
財産収入	851,161,000	865,639,636	101.7	14,478,636	0.1	0.1
寄附金	291,935,000	313,583,579	107.4	21,648,579	0.0	0.0
繰入金	16,597,503,000	15,913,580,437	95.9	△ 683,922,563	1.5	1.6
繰越金	93,773,727,252	93,773,727,587	100.0	335	8.5	9.4
諸収入	162,337,863,000	138,737,178,560	85.5	△ 23,600,684,440	14.8	13.9
県債	90,698,534,000	83,221,033,333	91.8	△ 7,477,500,667	8.3	8.3
合 計	1,098,690,353,440	997,099,617,299	90.8	△ 101,590,736,141	100.0	100.0
前 年 度	1,280,725,651,017	1,115,769,504,747	87.1	△ 164,956,146,270	—	—

(備考) 予算現額は、前年度からの繰越明許費繰越額及び事故繰越し繰越額を含むものである。

(2) 歳出

(単位:円・%)

款	予算現額(a)	決算額				構成比					
		支出済額(b)	(b)/(a)×100	翌年度繰越額(c)	(c)/(a)×100	不用額(d)	(d)/(a)×100	予算現額	支出済額	翌年度繰越額	不用額
議 会 費	1,382,837,000	1,359,385,384	98.3	0	0.0	23,451,616	1.7	0.1	0.1	0.0	0.0
総 務 費	75,653,954,632	73,942,271,704	97.7	557,686,000	0.7	1,153,996,928	1.5	6.9	7.9	0.5	2.4
民 生 費	103,514,108,000	98,570,320,027	95.2	1,122,204,400	1.1	3,821,583,573	3.7	9.4	10.5	1.0	8.0
衛 生 費	51,452,206,052	43,696,593,021	84.9	862,795,500	1.7	6,892,817,531	13.4	4.7	4.7	0.8	14.4
労 働 費	2,715,132,000	2,565,898,833	94.5	2,485,000	0.1	146,748,167	5.4	0.2	0.3	0.0	0.3
農 林 水 産 業 費	98,853,500,223	70,667,129,255	71.5	23,790,221,199	24.1	4,396,149,769	4.4	9.0	7.5	21.4	9.2
商 工 費	165,872,579,612	129,877,052,237	78.3	12,636,506,070	7.6	23,359,021,305	14.1	15.1	13.8	11.3	48.9
土 木 費	178,888,598,000	118,429,520,829	66.2	56,452,341,000	31.6	4,006,736,171	2.2	16.3	12.6	50.7	8.4
警 察 費	30,380,508,000	29,482,243,153	97.0	210,489,000	0.7	687,775,847	2.3	2.8	3.1	0.2	1.4
教 育 費	147,274,220,320	144,840,520,217	98.3	1,029,675,497	0.7	1,404,024,606	1.0	13.4	15.4	0.9	2.9
災 害 復 旧 費	49,409,821,601	33,270,402,133	67.3	14,743,264,016	29.8	1,396,155,452	2.8	4.5	3.5	13.2	2.9
公 債 費	97,769,580,000	97,718,897,841	99.9	0	0.0	50,682,159	0.1	8.9	10.4	0.0	0.1
諸 支 出 金	95,165,246,000	95,126,442,360	100.0	0	0.0	38,803,640	0.0	8.7	10.1	0.0	0.1
予 備 費	358,062,000	0	0.0	0	0.0	358,062,000	100.0	0.0	0.0	0.0	0.8
合 計	1,098,690,353,440	939,546,676,994	85.5	111,407,667,682	10.1	47,736,008,764	4.3	100.0	99.9	100.0	99.8
前 年 度	1,280,725,651,017	1,021,995,777,160	79.8	198,377,674,440	15.5	60,352,199,417	4.7	—	—	—	—

(備考) 予算現額は、前年度からの繰越明許費繰越額及び事故繰越し繰越額を含むものである。

2 一般会計決算額(平成29年度～令和3年度)

(1) 歳入

(単位:千円)

款	決 算 額										構 成 比				
	平成29年度		平成30年度		令和元年度		令和2年度		令和3年度		平成29年度	平成30年度	令和元年度	令和2年度	令和3年度
		%		%		%		%		%					
県 税	131,290,045	98.5	134,226,826	102.2	130,017,622	96.9	127,966,676	98.4	134,247,827	104.9	12.0	12.8	12.9	11.5	13.5
地方消費税清算金	45,483,308	106.1	48,300,266	106.2	45,596,841	94.4	55,607,979	122.0	60,196,477	108.3	4.2	4.6	4.5	5.0	6.0
地方譲与税	21,893,404	102.7	24,268,131	110.8	23,663,205	97.5	21,727,116	91.8	23,655,511	108.9	2.0	2.3	2.3	2.0	2.4
地方特例交付金	359,064	112.7	434,132	120.9	1,375,844	316.9	733,021	53.3	698,991	95.4	0.0	0.1	0.1	0.1	0.1
地方交付税	289,831,061	93.5	286,259,850	98.8	287,154,951	100.3	282,982,751	98.5	240,823,241	85.1	26.5	27.3	28.4	25.4	24.2
交通安全対策特別交付金	389,020	95.8	358,432	92.1	342,895	95.7	376,138	109.7	366,458	97.4	0.0	0.0	0.0	0.0	0.0
分担金及び負担金	5,218,292	124.3	3,427,887	65.7	3,437,185	100.3	3,380,194	98.3	3,049,561	90.2	0.5	0.3	0.3	0.3	0.3
使用料及び手数料	7,888,283	99.5	7,711,779	97.8	8,099,380	105.0	7,414,321	91.5	7,480,903	100.9	0.7	0.7	0.8	0.7	0.8
国庫支出金	198,521,786	95.4	194,301,472	97.9	189,182,960	97.4	217,811,183	115.1	193,755,905	89.0	18.2	18.5	18.7	19.5	19.4
財産収入	1,326,782	92.2	1,521,279	114.7	1,095,493	72.0	1,068,468	97.5	865,640	81.0	0.1	0.1	0.1	0.1	0.1
寄附金	5,111,824	618.3	2,474,134	48.4	546,975	22.1	497,677	91.0	313,584	63.0	0.5	0.2	0.1	0.0	0.0
繰入金	52,312,554	63.6	46,278,558	88.5	36,860,242	79.6	29,459,119	79.9	15,913,580	54.0	4.8	4.4	3.7	2.6	1.6
繰越金	116,471,480	104.7	85,818,223	73.7	73,228,750	85.3	72,920,597	99.6	93,773,728	128.6	10.7	8.2	7.3	6.5	9.4
諸収入	139,319,570	96.3	135,265,991	97.1	127,147,971	94.0	197,493,732	155.3	138,737,178	70.2	12.8	12.9	12.6	17.7	13.9
県債	76,422,500	100.2	79,422,840	103.9	82,802,367	104.3	96,330,533	116.3	83,221,033	86.4	7.0	7.6	8.2	8.6	8.3
合 計	1,091,838,973	95.3	1,050,069,800	96.2	1,010,552,681	96.2	1,115,769,505	110.4	997,099,617	89.4	100.0	100.0	100.0	100.0	100.0

(備考) 各欄の割合は、前年度に対する比較である。

(2) 歳出

(単位:千円)

款	決 算 額										構 成 比				
	平成29年度		平成30年度		令和元年度		令和2年度		令和3年度		平成29年度	平成30年度	令和元年度	令和2年度	令和3年度
		%		%		%		%		%					
議会費	1,337,145	99.5	1,391,873	104.1	1,406,431	101.0	1,361,079	96.8	1,359,386	99.9	0.1	0.1	0.1	0.1	0.1
総務費	52,031,054	79.5	55,937,289	107.5	54,087,516	96.7	41,891,871	77.5	73,942,272	176.5	5.2	5.7	5.8	4.1	7.9
民生費	97,271,561	100.1	92,811,146	95.4	94,416,947	101.7	101,671,506	107.7	98,570,320	96.9	9.7	9.5	10.1	9.9	10.5
衛生費	28,268,688	97.6	24,281,660	85.9	23,283,823	95.9	40,545,490	174.1	43,696,593	107.8	2.8	2.5	2.5	4.0	4.7
労働費	4,355,729	36.2	2,759,981	63.4	2,564,129	92.9	2,670,410	104.1	2,565,899	96.1	0.4	0.3	0.3	0.3	0.3
農林水産業費	69,934,520	110.5	70,948,078	101.4	77,873,930	109.8	71,035,998	91.2	70,667,129	99.5	7.0	7.3	8.3	7.0	7.5
商工費	122,746,297	97.1	116,770,950	95.1	112,638,201	96.5	188,864,811	167.7	129,877,052	68.8	12.2	12.0	12.0	18.5	13.8
土木費	176,196,139	106.0	166,592,883	94.5	149,175,591	89.5	153,047,732	102.6	118,429,521	77.4	17.5	17.1	15.9	15.0	12.6
警察費	28,545,688	104.3	27,569,718	96.6	27,633,624	100.2	27,919,067	101.0	29,482,243	105.6	2.8	2.8	2.9	2.7	3.1
教育費	146,863,936	98.5	147,357,644	100.3	145,763,693	98.9	144,589,620	99.2	144,840,520	100.2	14.6	15.1	15.5	14.1	15.4
災害復旧費	82,381,518	87.0	80,537,201	97.8	69,650,215	86.5	62,666,095	90.0	33,270,402	53.1	8.2	8.2	7.4	6.1	3.6
公債費	117,659,041	98.2	109,298,574	92.9	101,805,484	93.1	96,929,387	95.2	97,718,898	100.8	11.7	11.2	10.9	9.5	10.4
諸支出金	78,429,434	101.9	80,584,053	102.7	77,332,500	96.0	88,802,711	114.8	95,126,442	107.1	7.8	8.2	8.3	8.7	10.1
予備費		0.0		0.0		0.0		0.0		0.0	0.0	0.0	0.0	0.0	0.0
合 計	1,006,020,750	97.8	976,841,050	97.1	937,632,084	96.0	1,021,995,777	109.0	939,546,677	91.9	100.0	100.0	100.0	100.0	100.0

(備考) 1.歳出決算額は、各年度とも支出済額による。

2.各欄の割合は、前年度に対する比較である。

3 歳入総額に占める県税収入の割合(昭和25・30・35・40・45・50・55・60～令和3年度) (単位:千円)

年 度	一 般 会 計 歳 入 総 額	内 訳					
		県 税		譲与税・交付税		そ の 他	
			%		%		%
昭和25年度	5,483,532	592,978	10.8	1,807,307	33.0	3,083,247	56.2
30	9,972,659	1,088,437	10.9	3,436,508	34.5	5,447,714	54.6
35	19,181,216	2,300,801	12.0	6,957,853	36.3	9,922,562	51.7
40	42,671,948	5,116,221	12.0	16,787,372	39.3	20,768,355	48.7
45	90,307,237	12,651,252	14.0	35,938,871	39.8	41,717,114	46.2
50	232,085,478	27,893,603	12.0	80,804,872	34.8	123,387,003	53.2
55	418,885,678	57,877,635	13.8	129,051,855	30.8	231,956,188	55.4
60	475,303,956	71,016,479	14.9	169,431,087	35.7	234,856,390	49.4
61	495,484,422	74,129,467	15.0	177,761,987	35.9	243,592,968	49.1
62	531,129,246	80,442,713	15.1	187,490,249	35.3	263,196,284	49.6
63	554,846,474	90,400,973	16.3	201,073,158	36.2	263,372,343	47.5
平成元年度	598,822,913	93,757,822	15.7	233,667,217	39.0	271,397,874	45.3
2	651,827,297	102,304,167	15.7	257,773,711	39.5	291,749,419	44.8
3	703,679,224	113,214,032	16.1	266,507,212	37.9	323,957,980	46.0
4	733,678,009	109,110,327	14.9	261,798,026	35.7	362,769,656	49.4
5	808,208,967	109,316,215	13.5	262,119,823	32.4	436,772,929	54.1
6	827,084,409	117,458,411	14.2	248,633,218	30.1	460,992,780	55.7
7	822,505,817	121,233,322	14.7	246,581,702	30.0	454,690,793	55.3
8	882,644,109	124,161,151	14.1	254,478,091	28.8	504,004,867	57.1
9	904,829,805	125,804,529	13.9	253,161,951	28.0	525,863,325	58.1
10	947,031,979	127,253,160	13.4	261,884,256	27.7	557,894,563	58.9
11	950,608,667	124,148,939	13.1	283,319,776	29.8	543,139,952	57.1
12	972,375,070	129,495,856	13.3	296,998,185	30.5	545,881,029	56.2
13	968,780,922	122,972,205	12.7	285,194,802	29.4	560,613,915	57.9
14	912,257,625	109,699,857	12.0	278,411,964	30.5	524,145,804	57.5
15	848,466,794	109,223,845	12.9	257,099,209	30.3	482,143,740	56.8
16	798,670,292	109,273,919	13.7	245,220,812	30.7	444,175,561	55.6
17	768,309,840	109,034,406	14.2	252,116,983	32.8	407,158,451	53.0
18	776,629,560	114,615,331	14.7	267,020,134	34.4	394,994,095	50.9
19	731,099,732	129,386,874	17.7	241,655,476	33.1	360,057,382	49.2
20	683,463,808	124,224,043	18.2	235,195,912	34.4	324,043,853	47.4
21	748,260,146	105,762,246	14.1	225,066,331	30.1	417,431,569	55.8
22	736,946,966	100,992,065	13.7	246,993,305	33.5	388,961,596	52.8
23	1,348,825,953	97,751,678	7.3	409,304,749	30.3	841,769,526	62.4
24	1,217,238,392	109,091,323	9.0	342,489,938	28.1	765,657,131	62.9
25	1,158,023,855	110,798,220	9.6	293,248,727	25.3	753,976,908	65.1
26	1,087,577,943	115,448,203	10.6	304,256,041	28.0	667,873,699	61.4
27	1,147,796,974	127,902,697	11.1	323,726,973	28.2	696,167,304	60.7
28	1,145,229,051	133,311,063	11.7	331,328,696	28.9	680,589,292	59.4
29	1,091,838,973	131,290,044	12.0	311,724,465	28.6	648,824,464	59.4
30	1,050,069,800	134,226,826	12.8	310,527,981	29.6	605,314,993	57.6
令和元年度	1,010,552,681	130,017,622	12.8	310,818,156	30.8	569,716,903	56.4
2	1,115,769,505	127,966,676	11.5	304,709,867	27.3	683,092,962	61.2
3	997,099,617	134,247,827	13.5	264,478,752	26.5	598,373,038	60.0

(備考) 1. 各欄の割合は、一般会計歳入総額を「100」とする割合である。
2. 「譲与税・交付税」は昭和25年度は地方財政平衡交付金、昭和30年度以降は地方譲与税及び地方交付税である。
(昭和30年度は臨時地方財政特別交付金及びたばこ専売特別地方交付税を含む。)

第2

県税決算状況

1 令和3年度県税予算額及び決算額

(単位:円・%)

税目	予 算 額				決 算 額			
	当初予算額(イ)	最終予算額(ロ)	(ロ)×100 (イ)×100	前年度予算額に対する増減額(ハ)	収入済額(ニ)	(ニ)×100 (ロ)×100	最終予算額に対する増減額	前年度決算額に対する増減額
個人	36,169,000,000	37,259,000,000	103.0	△ 38,000,000	37,379,595,106	100.3	120,595,106	△ 90,101,332
県民税法	2,727,000,000	3,418,000,000	125.3	△ 186,000,000	3,460,119,330	101.2	42,119,330	△ 194,258,917
利子割	159,000,000	133,000,000	83.6	△ 26,000,000	134,449,533	101.1	1,449,533	△ 34,767,939
事業税	929,000,000	1,143,000,000	123.0	△ 6,000,000	1,156,956,965	101.2	13,956,965	6,328,512
法人	19,305,000,000	27,576,000,000	142.8	3,783,000,000	28,315,324,719	102.7	739,324,719	3,925,475,785
地方消費税	25,583,000,000	26,110,000,000	102.1	2,980,000,000	26,313,130,069	100.8	203,130,069	3,270,175,449
譲渡	182,000,000	183,000,000	100.5	2,000,000	194,748,200	106.4	11,748,200	25,305,894
貨物割	2,246,000,000	2,653,000,000	118.1	106,000,000	2,629,691,137	99.1	△ 23,308,863	33,377,875
不動産取得税	1,327,000,000	1,446,000,000	109.0	101,000,000	1,447,301,122	100.1	1,301,122	97,236,898
県たばこ税	260,000,000	298,000,000	114.6	56,000,000	298,101,479	100.0	101,479	54,037,218
ゴルフ場利用税	14,713,000,000	14,515,000,000	98.7	△ 572,000,000	14,497,736,753	99.9	△ 17,263,247	△ 692,828,550
軽油引取税	828,000,000	818,000,000	98.8	△ 7,000,000	842,922,200	103.0	24,922,200	5,044,800
自動車税	17,178,000,000	17,432,000,000	101.5	△ 101,000,000	17,437,126,221	100.0	5,126,221	△ 103,197,140
環境性能割	18,000,000	18,000,000	100.0	0	17,843,100	99.1	△ 156,900	△ 893,100
鋳区税	13,000,000	14,000,000	107.7	1,000,000	13,980,900	99.9	△ 19,100	933,900
狩猟税	92,000,000	97,000,000	105.4	3,000,000	94,521,732	97.4	△ 2,478,268	3,013,761
産業廃棄物税	12,000,000	14,000,000	116.7	△ 22,000,000	14,278,383	102.0	278,383	△ 23,731,734
旧法による税(自動車税)								
合計	121,741,000,000	133,127,000,000	109.4	6,074,000,000	134,247,826,949	100.8	1,120,826,949	6,281,151,380
前年度	131,495,000,000	127,053,000,000	96.6	△ 1,113,000,000	127,966,675,569	100.7	913,675,569	△ 977,063,981

(構成比)

(単位:%)

税目	予 算 額			決 算 額		
	当初予算額	最終予算額	前年度予算額に対する増減額	収入済額	最終予算額に対する増減額	前年度決算額に対する増減額
個人	29.7	28.0	△ 0.6	27.8	10.8	△ 1.4
県民税法	2.2	2.6	△ 3.1	2.6	3.8	△ 3.1
利子割	0.1	0.1	△ 0.4	0.1	0.1	△ 0.6
事業税	0.8	0.9	△ 0.1	0.9	1.2	0.1
法人	15.9	20.7	62.3	21.1	66.0	62.5
地方消費税	21.0	19.6	49.1	19.6	18.1	52.1
譲渡	0.2	0.1	0.0	0.1	1.0	0.4
貨物割	1.8	2.0	1.7	2.0	△ 2.1	0.5
不動産取得税	1.1	1.1	1.7	1.1	0.1	1.5
県たばこ税	0.2	0.2	0.9	0.2	0.0	0.9
ゴルフ場利用税	12.1	10.9	△ 9.4	10.8	△ 1.5	△ 11.0
軽油引取税	0.7	0.6	△ 0.1	0.6	2.2	0.1
自動車税	14.1	13.1	△ 1.7	13.0	0.5	△ 1.6
環境性能割	0.0	0.0	0.0	0.0	0.0	0.0
鋳区税	0.0	0.0	0.0	0.0	0.0	0.0
狩猟税	0.1	0.1	0.1	0.1	△ 0.2	0.0
産業廃棄物税	0.0	0.0	△ 0.4	0.0	0.0	△ 0.4
旧法による税(自動車税)						
合計	100.0	100.0	100.0	100.0	100.0	100.0

2 県税決算額（平成24年度～令和3年度）

（単位：千円）

税目	平成24年度		平成25年度		平成26年度		平成27年度		平成28年度		平成29年度		平成30年度		令和元年度		令和2年度		令和3年度	
	金額	%	金額	%	金額	%	金額	%	金額	%	金額	%	金額	%	金額	%	金額	%	金額	%
個人住民税	31,019,723	108.2	33,393,608	107.7	34,658,883	103.8	34,992,308	101.0	35,424,646	101.2	36,567,747	103.2	36,791,689	100.6	37,112,849	100.9	37,469,697	101.0	37,379,596	99.8
法人住民税	6,127,173	130.6	5,325,530	86.9	6,197,969	116.4	5,490,805	88.6	5,081,584	92.5	5,027,648	98.9	5,476,616	108.9	5,006,347	91.4	3,654,378	73.0	3,460,119	94.7
事業税	482,589	80.4	466,888	96.7	404,361	86.6	425,930	105.3	262,811	61.7	349,467	133.0	301,005	86.1	143,024	47.5	169,217	118.3	134,450	79.5
個人事業税	964,480	125.7	1,145,786	118.8	1,206,828	105.3	1,254,786	104.0	1,230,446	98.1	1,212,102	98.5	1,204,177	99.3	1,175,630	97.6	1,150,629	97.9	1,156,957	100.5
譲渡所得割	16,100,826	133.3	17,315,938	107.5	19,701,953	113.8	22,022,614	111.8	27,243,572	123.7	25,617,187	94.0	27,149,044	106.0	25,864,145	95.3	24,389,849	94.3	28,315,325	116.1
地方消費税	11,558,629	115.1	10,907,006	94.4	12,376,428	113.5	22,043,215	178.1	22,711,544	103.0	20,951,286	92.2	21,642,314	103.3	21,188,723	97.9	23,042,955	108.8	26,313,130	114.2
貨物割	40,394	124.5	44,095	109.2	45,983	104.3	63,716	138.6	65,273	102.4	96,420	147.7	126,275	131.0	137,109	108.6	169,442	123.6	194,748	114.9
不動産取得税	2,422,829	138.5	2,787,456	115.0	2,317,283	83.1	2,554,461	110.2	2,358,830	92.3	2,204,189	93.4	2,610,123	118.4	2,474,538	94.8	2,596,314	104.9	2,629,691	101.3
県たばこ税	2,900,596	101.0	1,744,665	60.1	1,588,035	91.0	1,567,592	98.7	1,530,915	97.7	1,446,208	94.5	1,420,986	98.3	1,418,550	99.8	1,350,064	95.2	1,447,301	107.2
ゴルフ場利用税	297,502	108.1	305,772	102.8	291,998	95.5	302,099	103.5	293,633	97.2	282,852	96.3	274,290	97.0	274,200	100.0	244,064	89.0	298,101	122.1
自動車取得税	2,688,721	137.2	2,500,083	93.0	1,096,554	43.9	1,512,210	137.9	1,690,499	111.8	2,047,409	121.1	2,060,010	100.6	1,073,882	52.1				
軽油引取税	16,620,185	101.9	17,140,698	103.1	17,610,428	102.7	17,811,055	101.1	17,617,162	98.9	17,604,181	99.9	17,193,190	97.7	15,868,737	92.3	15,190,565	95.7	14,497,737	95.4
自動車税	17,731,583	100.9	17,580,109	99.1	17,806,304	101.3	17,752,762	99.7	17,692,246	99.7	17,773,236	100.5	17,853,294	100.5	17,632,491	98.8				
自動車税環境性能別割														404,827	皆増	837,877	207.0	842,922	100.6	
種別割														115,801	皆増	17,540,323	15,147.0	17,437,126	99.4	
鉦区税	18,182	98.0	17,438	95.9	17,033	97.7	17,142	100.6	17,217	100.4	17,379	100.9	17,369	99.9	18,134	104.4	18,736	103.3	17,843	95.2
狩猟税	36,175	93.0	32,663	90.3	28,554	87.4	14,654	51.3	14,586	99.5	13,518	92.7	13,381	99.0	13,197	98.6	13,047	98.9	13,981	107.2
産業廃棄物税	81,593	97.5	90,340	110.7	99,462	110.1	77,326	77.7	76,099	98.4	79,215	104.1	93,063	117.5	95,439	102.6	91,508	95.9	94,522	103.3
旧法による税	143	35.8	145	101.4	147	101.4	22	15.0	22	100.0							38,010	皆増		0.0
(軽油引取税)	143	35.8	145	101.4	147	101.4	22	15.0	22	100.0										
(自動車取得税)																				
(自動車税)																				
合計	109,091,323	111.6	110,798,220	101.6	115,448,203	104.2	127,902,697	110.8	133,311,085	104.2	131,290,044	98.5	134,226,826	102.2	130,017,622	96.9	127,966,675	98.4	134,247,827	104.9

（備考）「平成23年度～令和3年度」の欄の割合は、前年度に対する比較である。

（構成比）

（単位：%）

税目	平成24年度		平成25年度		平成26年度		平成27年度		平成28年度		平成29年度		平成30年度		令和元年度		令和2年度		令和3年度	
	金額	%	金額	%	金額	%	金額	%	金額	%	金額	%	金額	%	金額	%	金額	%	金額	%
個人住民税		29.3		28.4		30.1		30.0		27.4		26.6		27.5		28.5		29.3		27.8
法人住民税		4.8		5.6		4.8		5.4		4.3		3.8		4.1		3.9		2.9		2.6
事業税		0.6		0.4		0.4		0.4		0.3		0.2		0.2		0.1		0.1		0.1
個人事業税		0.8		0.9		1.0		1.0		1.0		0.9		0.9		0.9		0.9		0.9
譲渡所得割		12.4		14.8		15.6		17.1		17.2		20.4		20.2		19.9		19.1		21.1
地方消費税		10.3		10.6		9.9		10.7		17.2		17.0		16.1		16.3		18.0		19.6
貨物割		0.0		0.0		0.0		0.0		0.1		0.1		0.1		0.1		0.1		0.1
不動産取得税		1.8		2.2		2.5		2.0		2.0		1.8		1.9		1.9		2.0		2.0
県たばこ税		2.9		2.7		1.6		1.4		1.2		1.1		1.1		1.1		1.0		1.1
ゴルフ場利用税		0.3		0.3		0.3		0.3		0.2		0.2		0.2		0.2		0.2		0.2
自動車取得税		2.0		2.5		2.3		0.9		1.2		1.3		1.5		0.8		0.0		0.0
軽油引取税		16.7		15.2		15.5		15.3		13.9		13.2		12.8		12.2		11.9		10.8
自動車税		18.0		16.3		15.9		15.4		13.9		13.3		13.3		13.6		0.0		0.0
自動車税環境性能別割																0.3		0.7		0.6
種別割																0.1		13.7		13.0
鉦区税		0.0		0.0		0.0		0.0		0.0		0.0		0.0		0.0		0.0		0.0
狩猟税		0.0		0.0		0.0		0.0		0.0		0.0		0.0		0.0		0.0		0.0
産業廃棄物税		0.1		0.1		0.1		0.1		0.1		0.1		0.1		0.1		0.1		0.1
旧法による税		0.0		0.0		0.0		0.0		0.0		0.0		0.0		0.0		0.0		0.0
(軽油引取税)		0.0		0.0		0.0		0.0		0.0		0.0		0.0		0.0		0.0		0.0
(自動車取得税)		0.0		0.0		0.0		0.0		0.0		0.0		0.0		0.0		0.0		0.0
(自動車税)		0.0		0.0		0.0		0.0		0.0		0.0		0.0		0.0		0.0		0.0
合計		100.0		100.0		100.0		100.0		100.0		100.0		100.0		100.0		100.0		100.0

3 県税収入の推移（昭和40,45,50,55,60年度～令和3年度）

(単位:円)

年 度	(一般会計) 歳入総額			県 税									比 率		
	予算額(A)	決算額(B)	対前年比	予算額(C)	調定額(D)	対前年比	収入済額(E)	対前年比	収入歩合	不納欠損額	過誤納額	収入未済額	県税予算(C)	県税収入(E)	県税収入(E)
													歳入予算(A)	歳入決算(B)	県税予算(C)
昭和40年度	42,784,398,081	42,671,948,405	110.4	5,060,832,000	5,206,112,791	110.5	5,116,221,466	110.6	98.3	5,848,834	114,234	84,156,725	11.8	12.0	101.1
45	89,747,794,606	90,307,237,200	117.7	12,413,598,000	12,822,462,431	117.0	12,651,252,438	117.2	98.7	10,025,142	74,158	161,259,009	13.8	14.0	101.9
50	232,460,077,610	232,085,478,178	118.3	27,888,770,000	28,205,798,318	100.0	27,893,602,740	99.9	98.9	8,490,073	0	303,705,505	12.0	12.0	100.0
55	420,214,084,014	418,885,677,520	105.2	57,661,635,000	58,381,036,992	106.7	57,877,635,230	106.6	99.1	14,040,650	0	489,361,112	13.7	13.8	100.4
60	475,958,476,805	475,303,956,230	103.7	70,933,947,000	72,227,278,916	105.7	71,016,479,474	105.5	98.3	49,826,887	0	1,160,972,555	14.9	14.9	100.1
61	498,242,857,000	495,484,421,667	104.2	73,954,930,000	75,592,836,068	104.7	74,129,467,337	104.4	98.1	91,553,663	0	1,371,815,068	14.8	15.0	100.2
62	532,484,596,000	531,129,245,708	107.2	80,191,533,000	81,809,780,386	108.2	80,442,712,748	108.5	98.3	57,972,265	0	1,309,095,373	15.1	15.1	100.3
63	563,894,221,000	554,846,474,006	104.5	90,216,718,000	91,776,931,014	112.2	90,400,973,191	112.4	98.5	97,424,862	0	1,278,532,961	16.0	16.3	100.2
平成元年度	602,052,307,570	598,822,913,090	107.9	93,433,981,000	94,983,915,336	103.5	93,757,822,380	103.7	98.7	92,323,323	0	1,133,769,633	15.5	15.7	100.3
2	661,950,443,460	651,827,297,668	108.9	102,050,120,000	103,357,250,025	108.8	102,304,167,527	109.1	99.0	86,481,470	0	966,601,028	15.4	15.7	100.2
3	709,379,882,407	703,679,223,682	108.0	112,980,012,000	114,281,393,900	110.6	113,214,031,864	110.7	99.1	140,237,863	0	927,124,173	15.9	16.1	100.2
4	738,955,346,011	733,678,009,453	104.3	109,054,189,000	110,206,083,267	96.4	109,110,326,928	96.4	99.0	77,483,904	0	1,018,272,435	14.8	14.9	100.1
5	843,551,348,673	808,208,967,500	110.2	109,176,242,000	110,417,295,681	100.2	109,316,215,479	100.2	99.0	97,854,250	0	1,003,225,952	12.9	13.5	100.1
6	850,724,714,310	827,084,409,014	102.3	117,245,591,000	118,516,381,618	107.3	117,458,411,397	107.4	99.1	110,261,937	0	947,708,284	13.8	14.2	100.2
7	852,795,610,222	822,505,817,279	99.4	121,075,484,000	122,276,490,306	103.2	121,233,321,535	103.2	99.1	78,587,241	0	964,581,530	14.2	14.7	100.1
8	909,522,758,015	882,644,108,836	107.3	123,998,084,000	125,411,935,709	102.6	124,161,151,472	102.4	99.0	77,882,228	0	1,172,902,009	13.6	14.1	100.1
9	929,811,878,565	904,829,805,408	102.5	125,675,709,000	127,352,098,429	101.5	125,804,528,889	101.3	98.8	68,749,804	0	1,478,819,736	13.5	13.9	100.1
10	1,008,087,359,436	947,031,978,511	104.7	127,066,600,000	128,880,892,543	101.2	127,253,160,378	101.2	98.7	87,489,360	0	1,540,242,805	12.6	13.4	100.1
11	1,039,435,566,225	950,608,667,410	100.4	123,968,042,000	126,323,259,921	98.0	124,148,939,218	97.6	98.3	96,726,987	0	2,077,593,716	11.9	13.1	100.1
12	1,041,659,849,101	972,375,069,999	102.3	129,281,836,000	131,829,055,859	104.4	129,495,856,151	104.3	98.2	86,666,595	0	2,246,533,113	12.4	13.3	100.2
13	1,024,186,156,702	968,780,921,946	99.6	122,761,623,000	125,211,468,319	95.0	122,972,204,533	95.0	98.2	300,352,348	0	1,938,911,438	12.0	12.7	100.2
14	955,663,526,740	912,257,625,015	94.2	109,408,494,000	112,132,212,284	89.6	109,699,856,743	89.2	97.8	156,957,720	0	2,275,397,821	11.4	12.0	100.3
15	871,777,045,851	848,466,793,741	93.0	108,726,596,000	111,606,911,829	99.5	109,223,844,507	99.6	97.9	134,900,836	0	2,248,166,486	12.5	12.9	100.5
16	815,552,822,682	798,670,291,881	94.1	108,954,550,000	111,635,751,087	100.0	109,273,918,754	100.0	97.9	139,359,593	0	2,222,472,740	13.4	13.7	100.3
17	782,149,202,125	768,309,839,685	96.2	108,903,000,000	111,338,540,578	99.7	109,034,406,431	99.8	97.9	214,470,636	0	2,089,663,511	13.9	14.2	100.1
18	797,496,465,453	776,629,560,354	101.1	114,290,000,000	116,983,654,650	105.1	114,615,330,511	105.1	98.0	157,090,521	0	2,211,233,618	14.3	14.8	100.3
19	744,838,257,211	731,099,731,898	94.1	129,424,000,000	132,295,729,756	113.1	129,386,874,280	112.9	97.8	185,263,853	0	2,723,591,623	17.4	17.7	100.0
20	705,414,812,188	683,463,807,590	93.5	123,977,000,000	127,586,254,632	96.4	124,224,042,403	96.0	97.4	213,982,947	0	3,148,229,282	17.6	18.2	100.2
21	776,289,606,527	748,260,146,457	109.5	105,244,000,000	109,199,952,668	85.6	105,762,245,843	85.1	96.9	132,906,507	0	3,304,800,318	13.6	14.1	100.5
22	763,225,458,891	736,946,966,495	98.5	100,775,913,000	104,446,558,732	95.6	100,992,064,880	95.5	96.7	115,001,515	0	3,339,492,337	13.2	13.7	100.2
23	1,580,453,463,453	1,348,825,952,983	183.0	96,730,000,000	100,875,976,649	96.6	97,751,677,695	96.8	96.9	154,733,401	0	2,969,565,553	6.1	7.2	101.1
24	1,438,050,815,390	1,217,238,392,067	90.2	108,431,000,000	111,918,924,951	110.9	109,091,322,897	111.6	97.5	236,755,129	0	2,590,846,925	7.5	9.0	100.6
25	1,349,672,738,948	1,158,023,855,018	95.1	110,109,000,000	113,479,809,658	101.4	110,798,220,429	101.6	97.6	237,879,376	0	2,443,709,853	8.2	9.6	100.6
26	1,236,797,329,648	1,087,577,943,110	93.9	115,116,000,000	117,824,922,854	103.8	115,448,202,919	104.2	98.0	213,191,874	0	2,163,528,061	9.3	10.6	100.3
27	1,291,146,480,257	1,147,796,974,006	105.5	127,436,000,000	130,052,825,685	110.4	127,902,696,849	110.8	98.3	136,361,210	0	2,013,767,626	9.9	11.1	100.4
28	1,349,097,796,983	1,145,229,051,150	99.8	132,026,000,000	135,217,335,372	104.0	133,311,063,515	104.2	98.6	100,689,836	0	1,805,582,021	9.8	11.6	101.0
29	1,260,535,942,971	1,091,838,973,060	95.3	130,372,000,000	133,054,591,097	98.4	131,290,044,816	98.5	98.7	74,943,950	0	1,689,602,331	10.3	12.0	100.7
30	1,182,609,961,664	1,050,069,799,928	96.2	134,169,000,000	136,049,350,319	102.3	134,226,825,827	102.2	98.7	76,825,125	0	1,745,699,367	11.3	12.8	100.0
令和元年度	1,142,353,068,684	1,010,552,681,446	96.2	129,240,000,000	131,662,359,472	96.8	130,017,621,950	96.9	98.8	65,622,093	0	1,579,115,429	11.3	12.9	100.6
2	1,280,725,651,017	1,115,769,504,747	102.2	127,053,000,000	130,170,824,503	97.8	127,966,675,569	97.5	98.3	60,096,549	0	2,144,052,385	9.9	11.5	100.7
3	1,098,690,353,440	997,099,617,299	95.0	133,127,000,000	135,668,951,199	99.7	134,247,826,949	100.0	99.0	81,345,397	0	1,339,778,853	12.1	13.5	100.8

4 標準税収入額と県税決算額(令和元年度～令和3年度)

(単位:千円)

税 目	令 和 元 年 度						令 和 2 年 度						令 和 3 年 度					
	基 準 財 政 収 入 額	標 準 税 収 入 額 (左×10/7.5)	決 算 額	標 準 税 収 入 額 対 する		基 準 財 政 収 入 額	標 準 税 収 入 額 (左×10/7.5)	決 算 額	標 準 税 収 入 額 対 する		基 準 財 政 収 入 額	標 準 税 収 入 額 (左×10/7.5)	決 算 額	標 準 税 収 入 額 対 する				
				増 減 額	収 入 歩 合				増 減 額	収 入 歩 合				増 減 額	収 入 歩 合			
県					%					%					%			
個人分	677,028	902,704	909,978	7,274	100.8	674,373	899,164	927,988	28,824	103.2	672,799	897,065	919,083	22,018	102.5			
均等割	1,085,565	1,447,420	1,536,017	88,597	106.1	1,077,736	1,436,981	1,518,122	81,141	105.6	1,072,568	1,430,091	1,542,943	112,852	107.9			
小計	1,762,593	2,350,124	2,445,995	95,871	104.1	1,752,109	2,336,145	2,446,110	109,965	104.7	1,745,367	2,327,156	2,462,026	134,870	105.8			
所得割	30,196,289	34,689,223	34,411,543	△ 277,680	99.2	28,818,442	33,034,359	35,048,075	2,013,716	106.1	29,745,729	39,660,972	34,379,431	△ 5,281,541	86.7			
法人税割	1,255,252	1,673,669	2,704,035	1,030,366	161.6	402,146	536,195	1,495,283	959,088	278.9	826,064	1,101,419	1,033,605	△ 67,814	93.8			
利子割	77,095	102,793	56,962	△ 45,831	55.4	56,622	75,496	68,074	△ 7,422	90.2	47,762	63,683	52,927	△ 10,756	83.1			
配当割	179,016	238,688	244,148	5,460	102.3	109,047	145,396	140,510	△ 4,886	96.6	148,185	197,580	276,851	79,271	140.1			
株式等譲渡所得割	108,239	144,319	156,061	11,742	108.1	105,532	140,709	149,333	8,624	106.1	217,514	290,019	322,409	32,390	111.2			
税 計	33,578,484	39,198,816	40,018,744	819,928	102.1	31,243,898	36,268,300	39,347,385	3,079,085	108.5	32,730,621	43,640,828	38,527,249	△ 5,113,579	88.3			
事 個 人 分	842,991	1,123,988	1,162,006	38,018	103.4	645,629	860,839	1,150,629	289,790	133.7	833,963	1,111,951	1,156,957	45,006	104.0			
業 法 人 分	18,098,781	24,131,708	25,713,597	1,581,889	106.6	13,776,756	18,369,008	24,389,849	6,020,841	132.8	20,920,119	27,893,492	28,315,325	421,833	101.5			
税 計	18,941,772	25,255,696	26,875,603	1,619,907	106.4	14,422,385	19,229,847	25,540,478	6,310,631	132.8	21,754,082	29,005,443	29,472,282	466,839	101.6			
地 方 消 費 税																		
譲 渡 割	18,718,042	21,072,030	21,188,723	116,693	100.6	19,545,685	22,060,212	23,042,955	982,743	104.5	17,203,207	19,416,351	26,313,130	6,896,779	135.5			
貨 物 割	7,176,894	8,074,117	137,109	△ 7,937,008	1.7	5,844,909	6,597,302	169,442	△ 6,427,860	2.6	8,746,248	9,871,609	194,748	△ 9,676,861	2.0			
計	25,894,936	29,146,148	21,325,832	△ 7,820,316	73.2	25,390,594	28,657,514	23,212,397	△ 5,445,117	81.0	25,949,455	29,287,960	26,507,878	△ 2,780,082	90.5			
不 動 産 取 得 税	1,792,954	2,390,605	2,451,089	60,484	102.5	1,839,695	2,452,927	2,596,314	143,387	105.8	2,005,322	2,673,763	2,629,691	△ 44,072	98.4			
県 た ば こ 税	1,082,741	1,443,655	1,418,550	△ 25,105	98.3	1,072,135	1,429,513	1,350,064	△ 79,449	94.4	1,102,093	1,469,457	1,447,301	△ 22,156	98.5			
ゴ ル フ 場 利 用 税	59,260	79,013	84,270	5,257	106.7	57,446	76,595	71,733	△ 4,862	93.7	58,560	78,080	87,064	8,984	111.5			
自 動 車 税 種 別 割 (自 動 車 取 得 税)	12,409,306	16,545,741	17,719,759	1,174,018	107.1	12,186,439	16,248,585	17,540,323	1,291,738	107.9	12,274,625	16,366,167	17,449,342	1,083,175	106.6			
鉦 区 税	13,872	18,496	17,984	△ 512	97.2	13,710	18,280	18,736	456	102.5	13,351	17,801	17,843	42	100.2			
自 動 車 税 環 境 性 能 割 (自 動 車 取 得 税)	353,735	471,647	604,304	132,657	128.1	350,404	467,205	462,471	△ 4,734	99.0	588,242	784,323	471,044	△ 313,279	60.1			
軽 油 引 取 税	11,509,367	15,345,823	15,550,259	204,436	101.3	11,231,060	14,974,747	15,190,565	215,818	101.4	10,529,081	14,038,775	14,497,737	458,962	103.3			
県 税 計	105,636,427	129,895,640	126,066,394	△ 3,829,246	97.1	97,807,766	119,823,513	125,330,466	5,506,953	104.6	107,005,432	137,362,596	131,107,431	△ 6,255,165	95.4			
特 別 法 人 事 業 税 譲 与 税 (地 方 法 人 特 別 譲 与 税)	16,588,083	22,117,444	20,122,738	△ 1,994,706	91.0	10,225,397	13,633,863	18,210,905	4,577,042	133.6	17,283,144	23,044,192	19,995,279	△ 3,048,913	86.8			
	(以下は、左×10/10)					(以下は、左×10/10)					(以下は、左×10/10)							
地 方 道 路 譲 与 税	0	0	1	1	0.0	0	0	0	0	0	0	0	0	0	0			
地 方 揮 発 油 譲 与 税	3,256,094	3,256,094	3,139,916	△ 116,178	96.4	3,146,866	3,146,866	3,100,361	△ 46,505	98.5	3,160,339	3,160,339	3,214,994	54,655	101.7			
自 動 車 重 量 譲 与 税	115,551	115,551	95,576	△ 19,975	82.7	114,515	114,515	116,495	1,980	101.7	184,254	184,254	117,734	△ 66,520	63.9			
石 油 ガ ス 譲 与 税	135,600	135,600	148,359	96,531	96.5	96,531	96,531	108,097	11,566	112.0	104,511	104,511	107,522	3,011	102.9			
航 空 機 燃 料 譲 与 税	36,744	36,744	34,117	△ 2,627	92.9	27,562	27,562	7,510	△ 20,052	27.2	38,602	38,602	37,697	△ 905	97.7			
森 林 環 境 譲 与 税	183,747	183,747	122,498	△ 61,249	66.7	182,398	182,398	183,748	1,350	100.7	181,862	181,862	182,285	423	100.2			
譲 与 税 計	20,315,819	25,845,180	23,663,205	△ 2,181,975	91.6	13,793,269	17,201,735	21,727,116	4,525,381	126.3	20,952,712	26,713,760	23,655,511	△ 3,058,249	88.6			
合 計	125,952,246	155,740,820	149,729,599	△ 6,011,221	96.1	111,601,035	137,025,247	147,057,582	10,032,335	107.3	127,958,144	164,076,356	154,762,942	△ 9,313,414	94.3			

(備考) 1 決算額は、現年課税分であり、県民税の個人均等割、法人均等割及び法人税割は超過課税分を控除した数値を計上した。
 2 県民税利子割、県民税配当割、県民税株式等譲渡所得割、ゴルフ場利用税、自動車取得税(環境性能割)は、これらの税に係る市町村交付金を控除した数値を計上した。
 3 狩猟税は、基準財政収入額に算入されないこと。
 4 地方消費税の標準税収入額は、「従来分×10/7.5+引き上げ分」。

5 県税収入状況

(1) 税目別(令和元年度～令和3年度)

(単位:円)

税目	年度	予算額	調定額		収入済額		不納欠損額		過誤納額		収入未済額		収入 予算	収入歩合		前年度収入歩合	
			税額	件数	税額	件数	税額	件数	税額	件数	税額	件数		税額	件数	税額	件数
県 税	元	129,240,000,000	131,662,359,472	668,914	130,017,621,950	665,551	65,622,093	222			1,579,115,429	3,140	100.6	98.8	99.5	98.7	99.5
	2	127,053,000,000	130,170,824,503	646,005	127,966,675,569	642,665	60,096,549	234			2,144,052,385	3,106	100.7	98.3	99.5	98.8	99.5
	3	133,127,000,000	135,668,951,199	641,150	134,247,826,949	638,149	81,345,397	239			1,339,778,853	2,762	100.8	99.0	99.5	98.3	99.5
現越		132,143,000,000	133,889,175,338	638,145	133,265,864,963	636,728	5,471,365	11			617,839,010	1,406	100.8	99.5	99.8	98.9	99.7
		984,000,000	1,779,775,861	3,005	981,961,986	1,421	75,874,032	228			721,939,843	1,356	99.8	55.2	47.3	47.6	43.6
県 民 税	元	41,981,000,000	43,382,744,961	38,021	42,262,219,204	37,651	57,154,497	44			1,063,371,260	326	100.7	97.4	99.0	97.4	99.0
	2	41,060,000,000	42,343,958,720	37,376	41,293,292,157	36,948	50,602,746	35			1,000,063,817	393	100.6	97.5	98.9	97.4	99.0
	3	40,810,000,000	41,916,450,798	37,390	40,974,163,969	37,008	59,550,144	57			882,736,685	325	100.4	97.8	99.0	97.5	98.9
現越		40,482,000,000	40,940,546,689	37,003	40,649,777,621	36,798	3,792,565	7			286,976,503	198	100.4	99.3	99.4	99.1	99.3
		328,000,000	975,904,109	387	324,386,348	210	55,757,579	50			595,760,182	127	98.9	33.2	54.3	35.5	52.0
個 人	元	36,887,000,000	38,214,739,027	—	37,112,848,537	—	56,318,471	—			1,045,572,019	—	100.6	97.1	—	97.0	—
	2	37,297,000,000	38,466,432,707	—	37,469,696,438	—	49,980,523	—			946,755,746	—	100.5	97.4	—	97.1	—
	3	37,259,000,000	38,304,263,894	—	37,379,595,106	—	54,853,293	—			869,815,495	—	100.3	97.6	—	97.4	—
現越		36,961,000,000	37,371,065,256	—	37,085,390,690	—	3,512,432	—			282,162,134	—	100.3	99.2	—	99.1	—
		298,000,000	933,198,638	—	294,204,416	—	51,340,861	—			587,653,361	—	98.7	31.5	—	35.6	—
法 人	元	4,956,000,000	5,024,982,090	34,551	5,006,346,823	34,181	836,026	44			17,799,241	326	101.0	99.6	98.9	99.8	98.9
	2	3,604,000,000	3,708,308,541	34,069	3,654,378,247	33,641	622,223	35			53,308,071	393	101.4	98.5	98.7	99.6	98.9
	3	3,418,000,000	3,477,737,371	34,149	3,460,119,330	33,767	4,696,851	57			12,921,190	325	101.2	99.5	98.9	98.5	98.7
現越		3,388,000,000	3,435,031,900	33,762	3,429,937,398	33,557	280,133	7			4,814,369	198	101.2	99.9	99.4	98.9	99.2
		30,000,000	42,705,471	387	30,181,932	210	4,416,718	50			8,106,821	127	100.6	70.7	54.3	28.9	52.0
利子割	元	138,000,000	143,023,844	3,470	143,023,844	3,470							103.6	100.0	100.0	100.0	100.0
	2	159,000,000	169,217,472	3,307	169,217,472	3,307							106.4	100.0	100.0	100.0	100.0
	3	133,000,000	134,449,533	3,241	134,449,533	3,241							101.1	100.0	100.0	100.0	100.0
現越		133,000,000	134,449,533	3,241	134,449,533	3,241							101.1	100.0	100.0	100.0	100.0
事 業 税	元	26,789,000,000	27,137,446,794	34,373	27,039,775,018	33,993	1,343,265	12			96,328,511	368	100.9	99.6	98.9	99.3	98.9
	2	24,942,000,000	26,172,229,413	32,926	25,540,477,387	32,485	3,338,767	26			628,413,259	415	102.4	97.6	98.7	99.6	98.9
	3	28,719,000,000	29,585,305,559	33,826	29,472,281,684	33,432	16,601,786	36			96,422,089	358	102.6	99.6	98.8	97.6	98.7
現越		28,510,000,000	29,292,376,600	33,430	29,263,105,506	33,230	1,659,100	3			27,611,994	197	102.6	99.9	99.4	97.9	99.2
		209,000,000	292,928,959	396	209,176,178	202	14,942,686	33			68,810,095	161	100.1	71.4	51.0	23.7	49.0
個 人	元	1,167,000,000	1,208,586,508	14,928	1,175,630,190	14,676	639,465	8			32,316,853	244	100.7	97.3	98.3	97.1	98.2
	2	1,149,000,000	1,180,536,953	14,744	1,150,628,453	14,484	2,379,994	23			27,528,506	237	100.1	97.5	98.2	97.3	98.3
	3	1,143,000,000	1,188,200,806	14,985	1,156,956,965	14,743	288,700	5			30,955,141	237	101.2	97.4	98.4	97.5	98.2
現越		1,132,000,000	1,160,845,900	14,751	1,145,272,497	14,625					15,573,403	126	101.2	98.7	99.1	98.9	99.0
		11,000,000	27,354,906	234	11,684,468	118	288,700	5			15,381,738	111	106.2	42.7	50.4	43.5	50.6
法 人	元	25,622,000,000	25,928,860,286	19,445	25,864,144,828	19,317	703,800	4			64,011,658	124	100.9	99.8	99.3	99.4	99.4
	2	23,793,000,000	24,991,692,460	18,182	24,389,848,934	18,001	958,773	3			600,884,753	178	102.5	97.6	99.0	99.8	99.3
	3	27,576,000,000	28,397,104,753	18,841	28,315,324,719	18,689	16,313,086	31			65,466,948	121	102.7	99.7	99.2	97.6	99.0
現越		27,378,000,000	28,131,530,700	18,679	28,117,833,009	18,605	1,659,100	3			12,038,591	71	102.7	100.0	99.6	97.8	99.3
		198,000,000	265,574,053	162	197,491,710	84	14,653,986	28			53,428,357	50	99.7	74.4	51.9	13.8	45.7

(単位:円)

税目	年度	予算額	調定額		収入済額		不納欠損額		過誤納額		収入未済額		収入 予算	収入歩合		前年度収入歩合	
			税額	件数	税額	件数	税額	件数	税額	件数	税額	件数		税額	件数	税額	件数
地方消費税	元	21,268,000,000	21,325,831,970	—	21,325,831,970	—	—	—	—	—	—	—	100.3	100.0	—	100.0	—
	2	23,311,000,000	23,212,396,926	—	23,212,396,926	—	—	—	—	—	—	—	99.6	100.0	—	100.0	—
	3	26,293,000,000	26,507,878,269	—	26,507,878,269	—	—	—	—	—	—	—	100.8	100.0	—	100.0	—
譲渡割	元	21,133,000,000	21,188,723,170	—	21,188,723,170	—	—	—	—	—	—	—	100.3	100.0	—	100.0	—
	2	23,130,000,000	23,042,954,620	—	23,042,954,620	—	—	—	—	—	—	—	99.6	100.0	—	100.0	—
	3	26,110,000,000	26,313,130,069	—	26,313,130,069	—	—	—	—	—	—	—	100.8	100.0	—	100.0	—
貨物割	元	135,000,000	137,108,800	—	137,108,800	—	—	—	—	—	—	—	101.6	100.0	—	100.0	—
	2	181,000,000	169,442,306	—	169,442,306	—	—	—	—	—	—	—	93.6	100.0	—	100.0	—
	3	183,000,000	194,748,200	—	194,748,200	—	—	—	—	—	—	—	106.4	100.0	—	100.0	—
不動産取得税	元	2,352,000,000	2,519,357,936	14,283	2,474,538,379	13,863	2,316,500	9			42,503,057	411	105.2	98.2	97.1	97.9	97.1
	2	2,547,000,000	2,746,144,247	15,767	2,596,313,262	15,315	392,187	5			149,438,798	447	101.9	94.5	97.1	98.2	97.1
	3	2,653,000,000	2,670,847,878	15,940	2,629,691,137	15,515	46,200	1			41,110,541	424	99.1	98.5	97.3	94.5	97.1
現越	元	2,533,000,000	2,524,940,680	15,554	2,510,018,080	15,347					14,922,600	207	99.1	99.4	98.7	95.4	98.5
	2	120,000,000	145,907,198	386	119,673,057	168	46,200	1			26,187,941	217	99.7	82.0	43.5	37.1	34.7
	3																
県たばこ税	元	1,404,000,000	1,418,550,199	492	1,418,550,068	491					131		101.0	100.0	99.8	100.0	100.0
	2	1,345,000,000	1,350,067,056	909	1,350,064,224	907					2,832	2	100.4	100.0	99.8	100.0	99.8
	3	1,446,000,000	1,447,301,122	913	1,447,301,122	913							100.1	100.0	100.0	100.0	99.8
現越	元	1,446,000,000	1,447,298,290	911	1,447,298,290	911							100.1	100.0	100.0	100.0	99.8
	2		2,832	2	2,832	2								100.0	100.0	—	—
	3																
ゴルフ場利用税	元	272,000,000	274,200,157	244	274,200,157	244							100.8	100.0	100.0	100.0	100.0
	2	242,000,000	260,206,561	229	244,064,261	222					16,142,300	7	100.9	93.8	96.9	100.0	100.0
	3	298,000,000	298,101,479	237	298,101,479	237							100.0	100.0	100.0	93.8	96.9
現越	元	282,000,000	281,959,179	230	281,959,179	230							100.0	100.0	100.0	93.8	96.9
	2	16,000,000	16,142,300	7	16,142,300	7							100.9	100.0	100.0	—	—
	3																
軽油引取税	元	15,845,000,000	16,171,635,445	2,770	15,868,736,547	2,761					302,898,898	9	100.1	98.1	99.7	98.2	99.7
	2	15,087,000,000	15,474,891,537	2,790	15,190,565,303	2,781					284,326,234	9	100.7	98.2	99.7	98.1	99.7
	3	14,515,000,000	14,757,286,617	2,758	14,497,736,753	2,751					259,549,864	7	99.9	98.2	99.7	98.2	99.7
現越	元	14,231,000,000	14,472,968,199	2,749	14,213,418,335	2,742					259,549,864	7	99.9	98.2	99.7	98.1	99.7
	2	284,000,000	284,318,418	9	284,318,418	9							100.1	100.0	100.0	100.0	100.0

(単位:円)

税目	年度	予算額	調定額		収入済額		不納欠損額		過誤納額		収入未済額		収入 予算	収入歩合		前年度収入歩合	
			税額	件数	税額	件数	税額	件数	税額	件数	税額	件数		税額	件数	税額	件数
自動車税計	元	502,000,000	520,627,700	24,084	520,627,700	24,084							%	%	%	%	%
	2	18,358,000,000	18,408,468,400	552,131	18,378,200,761	551,282	82,500	3		30,185,139	846	100.1	99.8	99.8	—	—	—
	3	18,250,000,000	18,322,346,639	547,391	18,280,048,421	546,229	252,840	9		42,045,378	1,153	100.2	99.8	99.8	99.8	99.8	99.8
環境性能割	現	18,235,000,000	18,292,799,200	546,554	18,264,001,451	545,756	19,700	1		28,778,049	797	100.2	99.8	99.9	99.8	99.8	99.8
	越	15,000,000	29,547,439	837	16,046,970	473	233,140	8		13,267,329	356	—	—	—	—	—	—
	元	387,000,000	404,827,200	9,660	404,827,200	9,660						—	—	—	—	—	—
種別割	2	825,000,000	837,877,400	18,423	837,877,400	18,423						101.6	100.0	100.0	—	—	—
	3	818,000,000	842,922,200	15,881	842,922,200	15,881						103.0	100.0	100.0	100.0	100.0	100.0
	現	818,000,000	842,922,200	15,881	842,922,200	15,881						103.0	100.0	100.0	100.0	100.0	100.0
鉦区税	元	115,000,000	115,800,500	14,424	115,800,500	14,424						—	—	—	—	—	—
	2	17,533,000,000	17,570,591,000	533,708	17,540,323,361	532,859	82,500	3		30,185,139	846	100.0	99.8	99.8	—	—	—
	3	17,432,000,000	17,479,424,439	531,510	17,437,126,221	530,348	252,840	9		42,045,378	1,153	100.0	99.8	99.8	99.8	99.8	99.8
鉦区税	現	17,417,000,000	17,449,877,000	530,673	17,421,079,251	529,875	19,700	1		28,778,049	797	100.0	99.8	99.8	99.8	99.8	99.8
	越	15,000,000	29,547,439	837	16,046,970	473	233,140	8		13,267,329	356	107.0	54.3	56.5			
	元	18,000,000	18,535,600	323	18,133,800	320				401,800	3	100.7	97.8	99.1	97.6	98.1	98.1
狩猟税	2	18,000,000	18,736,200	326	18,736,200	326						104.1	100.0	100.0	97.8	99.1	99.1
	3	18,000,000	17,843,100	308	17,843,100	308						99.1	100.0	100.0	100.0	100.0	100.0
	現	18,000,000	17,843,100	308	17,843,100	308						99.1	100.0	100.0	100.0	100.0	100.0
狩猟税	越	14,000,000	13,980,900	1,066	13,980,900	1,066						99.9	100.0	100.0	100.0	100.0	100.0
	元	13,000,000	13,196,800	981	13,196,800	981						101.5	100.0	100.0	100.0	100.0	100.0
	2	13,000,000	13,047,000	997	13,047,000	997						100.4	100.0	100.0	100.0	100.0	100.0
産業廃棄物税	3	14,000,000	13,980,900	1,066	13,980,900	1,066						99.9	100.0	100.0	100.0	100.0	100.0
	現	14,000,000	13,980,900	1,066	13,980,900	1,066						99.9	100.0	100.0	100.0	100.0	100.0
	元	92,000,000	95,439,198	295	95,439,198	295						103.7	100.0	100.0	100.0	100.0	100.0
産業廃棄物税	2	94,000,000	91,507,971	297	91,507,971	297						97.3	100.0	100.0	100.0	100.0	100.0
	3	97,000,000	94,521,732	271	94,521,732	271						97.4	100.0	100.0	100.0	100.0	100.0
	現	97,000,000	94,521,732	271	94,521,732	271						97.4	100.0	100.0	100.0	100.0	100.0
	越																—

(単位:円)

税目	年度	予算額	調定額		収入済額		不納欠損額		過誤納額		収入未済額		収入 予算	収入歩合		前年度収入歩合	
			税額	件数	税額	件数	税額	件数	税額	件数	税額	件数		税額	件数	税額	件数
旧法による税	元	18,704,000,000	18,784,792,712	553,048	18,706,373,109	550,868	4,807,831	157			73,611,772	2,023	100.0	99.6	99.6	—	—
	2	36,000,000	79,170,472	2,257	38,010,117	1,105	5,680,349	165			35,480,006	987	105.6	48.0	49.0	99.6	99.6
	3	14,000,000	37,087,106	1,050	14,278,383	419	4,894,427	136			17,914,296	495	102.0	38.5	39.9	48.0	49.0
	現	2,000,000	2,062,500	69	2,062,500	69							103.1	100.0	100.0	99.5	99.6
	越	12,000,000	35,024,606	981	12,215,883	350	4,894,427	136			17,914,296	495	101.8	34.9	35.7	42.9	42.4
軽油引取税	元												—	—	—	—	—
	2												—	—	—	—	—
	3												—	—	—	—	—
	現												—	—	—	—	—
	越												—	—	—	—	—
自動車取得税	元	1,074,000,000	1,073,882,400	26,170	1,073,882,400	26,170							100.0	100.0	100.0	100.0	100.0
	2												—	—	—	—	—
	3												—	—	—	—	—
	現												—	—	—	—	—
	越												—	—	—	—	—
自動車税	元	17,630,000,000	17,710,910,312	526,878	17,632,490,709	524,698	4,807,831	157			73,611,772	2,023	100.0	99.6	99.6	99.5	99.5
	2	36,000,000	79,170,472	2,257	38,010,117	1,105	5,680,349	165			35,480,006	987	105.6	48.0	49.0	99.6	99.6
	3	14,000,000	37,087,106	1,050	14,278,383	419	4,894,427	136			17,914,296	495	102.0	38.5	39.9	48.0	49.0
	現	2,000,000	2,062,500	69	2,062,500	69							103.1	100.0	100.0	99.8	99.8
	越	12,000,000	35,024,606	981	12,215,883	350	4,894,427	136			17,914,296	495	101.8	34.9	35.7	39.8	38.8

(2) 振興局別 (令和元年度～令和3年度)

(単位:円)

振興局	年度	調定額		収入済額		不納欠損額		過誤納額		収入未済額		収入歩合		前年度収入歩合	
		税額	件数	税額	件数	税額	件数	税額	件数	税額	件数	税額	件数	税額	件数
盛岡	元	80,913,803,712	340,827	80,078,874,673	338,964	29,594,036	106			805,335,003	1,757	99.0	99.5	99.0	99.4
	2	79,432,998,719	319,626	78,074,897,267	317,729	22,321,788	117		1,335,779,664	1,780	98.3	99.4	99.0	99.5	
	3	83,785,071,931	314,366	83,076,195,727	312,845	35,733,997	172		673,142,207	1,349	99.2	99.5	98.3	99.4	
県南	元	82,808,256,902	312,648	82,399,638,707	312,016	2,714,928	9		405,903,267	623	99.5	99.8	98.7	99.7	
	現越	976,815,029	1,718	676,557,020	829	33,019,069	163		267,238,940	726	69.3	48.3	59.7	40.6	
	2	10,322,638,927	58,277	10,164,143,788	57,917	6,361,565	25		152,133,574	335	98.5	99.4	98.4	99.3	
花巻	元	10,635,722,802	57,610	10,497,711,823	57,270	5,916,095	42		132,094,884	298	98.7	99.4	98.5	99.4	
	2	10,271,744,958	57,843	10,151,606,122	57,547	4,343,844	28		115,794,992	268	98.8	99.5	98.7	99.4	
	3	10,271,744,958	57,843	10,151,606,122	57,547	4,343,844	28		115,794,992	268	98.8	99.5	98.7	99.4	
一関	元	10,142,420,048	57,556	10,087,653,512	57,444	188,298	1		54,578,238	111	99.5	99.8	99.4	99.8	
	現越	129,324,910	287	63,952,610	103	4,155,546	27		61,216,754	157	49.5	35.9	52.7	31.4	
	2	15,210,065,307	94,898	14,968,320,977	94,425	8,186,881	45		233,557,449	428	98.4	99.5	98.5	99.5	
沿岸	元	15,735,333,921	96,160	15,429,398,820	95,684	9,890,723	37		296,044,378	439	98.1	99.5	98.4	99.5	
	2	16,633,761,507	97,524	16,406,996,061	97,039	6,878,126	8		219,887,320	477	98.6	99.5	98.1	99.5	
	3	16,633,761,507	97,524	16,406,996,061	97,039	6,878,126	8		219,887,320	477	98.6	99.5	98.1	99.5	
一関	元	16,340,234,512	97,093	16,277,001,021	96,812	83,017			63,150,474	281	99.6	99.7	99.0	99.7	
	現越	293,526,995	431	129,995,040	227	6,795,109	8		156,736,846	196	44.3	52.7	30.1	47.3	
	2	6,991,019,073	52,632	6,875,756,986	52,475	8,030,280	4		107,231,807	153	98.4	99.7	98.3	99.7	
沿岸	元	6,950,377,121	52,261	6,846,631,511	52,105	7,853,367	15		95,892,243	141	98.5	99.7	98.4	99.7	
	2	6,946,437,960	52,149	6,847,779,305	51,918	7,172,385	6		91,486,270	225	98.6	99.6	98.5	99.7	
	3	6,946,437,960	52,149	6,847,779,305	51,918	7,172,385	6		91,486,270	225	98.6	99.6	98.5	99.7	
沿岸	元	6,849,672,251	52,018	6,821,387,868	51,865				28,284,383	153	99.6	99.7	99.7	99.9	
	現越	96,765,709	131	26,391,437	53	7,172,385	6		63,201,887	72	27.3	40.5	27.2	45.8	
	2	3,695,208,132	18,042	3,667,731,048	17,983	2,483,161			24,993,923	59	99.3	99.7	99.2	99.6	
沿岸	元	3,281,737,555	17,614	3,244,997,480	17,552	4,315,068	3		32,425,007	59	98.9	99.6	99.3	99.7	
	2	3,483,508,145	17,264	3,445,148,938	17,164	5,564,971			32,794,236	100	98.9	99.4	98.9	99.6	
	3	3,483,508,145	17,264	3,445,148,938	17,164	5,564,971			32,794,236	100	98.9	99.4	98.9	99.6	
沿岸	元	3,451,249,130	17,207	3,438,697,048	17,149	150,758			12,401,324	58	99.6	99.7	99.5	99.8	
	現越	32,259,015	57	6,451,890	15	5,414,213			20,392,912	42	20.0	26.3	31.1	54.4	

(単位:円)

振興局	年度	調定額		収入済額		不納欠損額		過誤納額		収入未済額		収入歩合		前年度収入歩合	
		税額	件数	税額	件数	税額	件数	税額	件数	税額	件数	税額	件数	税額	件数
宮古	元	4,547,228,810	31,765	4,483,773,863	31,616	3,151,118	22			60,303,829	127	98.6	99.5	98.9	99.6
	2	4,287,644,850	31,053	4,214,553,766	30,906	2,216,211	2			70,874,873	145	98.3	99.5	98.6	99.5
	3	4,491,618,175	30,750	4,420,616,987	30,615	4,138,621	3			66,862,567	132	98.4	99.6	98.3	99.5
大船渡	現	4,421,455,904	30,609	4,403,437,825	30,542	2,260,541				15,757,538	67	99.6	99.8	99.3	99.7
	越	70,162,271	141	17,179,162	73	1,878,080	3			51,105,029	65	24.5	51.8	29.9	59.8
	3	3,869,706,621	27,325	3,795,179,599	27,165	2,477,407	3			72,049,615	157	98.1	99.4	98.2	99.4
大船渡	2	3,722,780,027	26,648	3,661,762,338	26,564	1,753,478	9			59,264,211	75	98.4	99.7	98.1	99.4
	3	3,607,573,080	26,632	3,548,839,589	26,557	12,569,050	11			46,164,441	64	98.4	99.7	98.4	99.7
	現	3,548,990,141	26,561	3,535,194,389	26,523					13,795,752	38	99.6	99.9	99.6	99.9
大船渡	越	58,582,939	71	13,645,200	34	12,569,050	11			32,368,689	26	23.3	47.9	35.6	65.3
	元	3,110,435,365	23,548	3,045,507,429	23,462	2,907,004	8			62,020,932	78	97.9	99.6	98.0	99.7
	2	3,112,958,908	23,579	3,054,936,603	23,487	2,305,943	3			55,716,362	89	98.1	99.6	97.9	99.6
大船渡	3	3,236,356,641	23,303	3,183,656,894	23,222	3,737,650	9			48,962,097	72	98.4	99.7	98.1	99.6
	現	3,180,053,007	23,215	3,166,170,833	23,183					13,882,174	32	99.6	99.9	99.5	99.8
	越	56,303,634	88	17,486,061	39	3,737,650	9			35,079,923	40	31.1	44.3	31.6	52.8
大船渡	元	2,998,701,525	21,585	2,937,975,287	21,535	2,430,641	9			58,295,597	41	98.0	99.8	94.3	99.9
	2	3,010,952,400	21,447	2,941,467,761	21,361	3,523,876	6			65,960,763	80	97.7	99.6	98.0	99.8
	3	3,212,604,102	21,312	3,166,712,626	21,235	1,206,753	2			44,684,723	75	98.6	99.6	97.7	99.6
大船渡	現	3,146,568,743	21,231	3,136,409,060	21,187	73,823	1			10,085,860	43	99.7	99.8	99.0	99.7
	越	66,035,359	81	30,303,566	48	1,132,930	1			34,598,863	32	45.9	59.3	28.8	54.8
	元	552,000	15	358,300	9					193,700	6	64.9	60.0	44.6	42.3
大船渡	2	318,200	7	318,200	7							100.0	100.0	64.9	60.0
	3	274,700	7	274,700	7							100.0	100.0	100.0	100.0
	現	274,700	7	274,700	7							100.0	100.0	100.0	100.0
大船渡	越													100.0	100.0
	元	131,659,359,472	668,914	130,017,621,950	665,551	65,622,093	222			1,576,115,429	3,141	98.8	99.5	98.7	99.5
	2	130,170,824,503	646,005	127,966,675,569	642,665	60,096,549	234			2,144,052,385	3,106	98.3	99.5	98.8	99.5
大船渡	3	135,668,951,199	641,150	134,247,826,949	638,149	81,345,397	239			1,339,778,853	2,762	99.0	99.5	98.3	99.5
	現	133,889,175,338	638,145	133,265,864,963	636,728	5,471,365	11			617,839,010	1,406	99.5	99.8	98.9	99.7
	越	1,779,775,861	3,005	981,961,986	1,421	75,874,032	228			721,939,843	1,356	55.2	47.3	47.6	43.6

6 令和3年度県税収入状況(税目別・振興局別)

個人県民税

(単位:円)

振興局		調定額		収入済額		収入歩合			
		税額	件数	税額	件数	本年度		前年度	
						税額	件数	税額	件数
						%	%	%	%
盛岡	現	17,228,399,718	—	17,098,324,153	—	99.2	—	99.1	—
	越	350,318,326	—	136,241,381	—	38.9	—	43.3	—
	計	17,578,718,044	—	17,234,565,534	—	98.0	—	97.8	—
県南	現	3,616,645,300	—	3,586,200,355	—	99.2	—	99.0	—
	越	92,796,248	—	34,559,696	—	37.2	—	38.4	—
	計	3,709,441,548	—	3,620,760,051	—	97.6	—	97.4	—
花巻	現	6,371,243,140	—	6,320,873,091	—	99.2	—	99.1	—
	越	177,289,205	—	43,958,056	—	24.8	—	29.4	—
	計	6,548,532,345	—	6,364,831,147	—	97.2	—	97.2	—
一関	現	3,025,649,700	—	3,004,229,587	—	99.3	—	99.3	—
	越	91,604,495	—	24,245,474	—	26.5	—	25.8	—
	計	3,117,254,195	—	3,028,475,061	—	97.2	—	96.9	—
沿岸	現	1,148,156,800	—	1,139,193,970	—	99.2	—	98.8	—
	越	28,559,615	—	5,281,590	—	18.5	—	28.4	—
	計	1,176,716,415	—	1,144,475,560	—	97.3	—	97.4	—
宮古	現	1,848,077,798	—	1,836,715,266	—	99.4	—	99.4	—
	越	49,649,858	—	11,989,618	—	24.1	—	25.4	—
	計	1,897,727,656	—	1,848,704,884	—	97.4	—	97.3	—
大船渡	現	1,522,327,700	—	1,509,938,248	—	99.2	—	99.2	—
	越	45,640,527	—	11,516,178	—	25.2	—	37.1	—
	計	1,567,968,227	—	1,521,454,426	—	97.0	—	97.2	—
県北	現	1,430,240,500	—	1,418,018,426	—	99.1	—	99.2	—
	越	51,467,124	—	15,320,356	—	29.8	—	30.2	—
	計	1,481,707,624	—	1,433,338,782	—	96.7	—	96.4	—
二戸	現	1,180,324,600	—	1,171,897,594	—	99.3	—	99.2	—
	越	45,873,240	—	11,092,067	—	24.2	—	28.9	—
	計	1,226,197,840	—	1,182,989,661	—	96.5	—	96.0	—
東京	現	—	—	—	—	—	—	—	—
	越	—	—	—	—	—	—	—	—
	計	—	—	—	—	—	—	—	—
合計	現	37,371,065,256	—	37,085,390,690	—	99.2	—	99.1	—
	越	933,198,638	—	294,204,416	—	31.5	—	35.6	—
	計	38,304,263,894	—	37,379,595,106	—	97.6	—	97.4	—

法人県民税

(単位:円)

振興局		調定額		収入済額		収入歩合			
		税額	件数	税額	件数	本年度		前年度	
						税額	件数	税額	件数
						%	%	%	%
盛岡	現	1,938,489,600	15,920	1,936,428,198	15,835	99.9	99.5	98.4	99.1
	越	32,112,380	225	25,603,493	128	79.7	56.9	22.2	47.3
	計	1,970,601,980	16,145	1,962,031,691	15,963	99.6	98.9	98.0	98.5
県南	現	250,378,400	3,041	250,024,000	3,023	99.9	99.4	99.7	99.1
	越	1,602,100	38	1,175,800	19	73.4	50.0	64.5	54.5
	計	251,980,500	3,079	251,199,800	3,042	99.7	98.8	99.5	98.6
花巻	現	499,363,300	5,592	498,914,900	5,569	99.9	99.6	99.5	99.5
	越	3,541,800	45	2,254,717	26	63.7	57.8	32.7	47.5
	計	502,905,100	5,637	501,169,617	5,595	99.7	99.3	99.3	99.1
一関	現	167,020,600	2,766	165,975,600	2,720	99.4	98.3	99.7	99.2
	越	668,800	26	317,300	10	47.4	38.5	65.1	63.6
	計	167,689,400	2,792	166,292,900	2,730	99.2	97.8	99.6	99.0
沿岸	現	197,116,800	1,098	196,908,100	1,091	99.9	99.4	100.0	99.8
	越	41,900	3	11,300	1	27.0	33.3	65.4	55.6
	計	197,158,700	1,101	196,919,400	1,092	99.9	99.2	100.0	99.5
宮古	現	115,134,200	1,587	114,642,800	1,580	99.6	99.6	98.0	98.9
	越	2,301,900	20	479,200	11	20.8	55.0	58.5	69.2
	計	117,436,100	1,607	115,122,000	1,591	98.0	99.0	97.7	98.7
大船渡	現	85,137,200	1,406	84,972,200	1,400	99.8	99.6	99.9	99.7
	越	1,870,671	8	61,022	4	3.3	50.0	12.0	64.3
	計	87,007,871	1,414	85,033,222	1,404	97.7	99.3	98.1	99.4
県北	現	88,600,500	1,231	88,548,100	1,228	99.9	99.8	99.8	99.6
	越	188,000	5	91,200	3	48.5	60.0	100.0	100.0
	計	88,788,500	1,236	88,639,300	1,231	99.8	99.6	99.8	99.6
二戸	現	93,791,300	1,121	93,523,500	1,111	99.7	99.1	99.7	98.8
	越	377,920	17	187,900	8	49.7	47.1	66.0	60.0
	計	94,169,220	1,138	93,711,400	1,119	99.5	98.3	99.6	98.5
東京	現	—	—	—	—	—	—	—	—
	越	—	—	—	—	—	—	—	—
	計	—	—	—	—	—	—	—	—
合計	現	3,435,031,900	33,762	3,429,937,398	33,557	99.9	99.4	98.9	99.2
	越	42,705,471	387	30,181,932	210	70.7	54.3	28.9	52.0
	計	3,477,737,371	34,149	3,460,119,330	33,767	99.5	98.9	98.5	98.7

個人事業税

(単位:円)

振興局		調定額		収入済額		収入歩合			
		税額	件数	税額	件数	本年度		前年度	
						税額	件数	税額	件数
						%	%	%	%
盛岡	現	567,870,300	6,837	557,469,503	6,784	98.2	99.2	98.9	98.8
	越	12,304,364	144	6,175,287	63	50.2	43.8	39.8	40.7
	計	580,174,664	6,981	563,644,790	6,847	97.2	98.1	97.7	97.7
県南	現	94,710,000	1,340	94,177,400	1,322	99.4	98.7	99.0	99.0
	越	1,220,629	18	825,511	13	67.6	72.2	78.6	61.5
	計	95,930,629	1,358	95,002,911	1,335	99.0	98.3	98.7	98.7
花巻	現	176,891,700	2,373	174,417,394	2,347	98.6	98.9	99.2	99.3
	越	9,284,413	27	2,052,070	15	22.1	55.6	36.6	46.3
	計	186,176,113	2,400	176,469,464	2,362	94.8	98.4	94.9	98.4
一関	現	77,226,300	1,076	76,097,100	1,066	98.5	99.1	99.5	99.7
	越	971,200	7	289,000	3	29.8	42.9	30.2	50.0
	計	78,197,500	1,083	76,386,100	1,069	97.7	98.7	98.7	99.3
沿岸	現	33,768,900	404	33,370,700	399	98.8	98.8	96.7	98.5
	越	574,800	8	52,800	1	9.2	12.5	19.9	50.0
	計	34,343,700	412	33,423,500	400	97.3	97.1	96.4	98.1
宮古	現	75,334,200	965	75,141,000	960	99.7	99.5	98.5	98.9
	越	1,638,100	17	954,900	11	58.3	64.7	68.9	68.4
	計	76,972,300	982	76,095,900	971	98.9	98.9	98.0	98.3
大船渡	現	46,434,300	613	46,257,800	606	99.6	98.9	99.5	99.2
	越	589,500	6	563,000	5	95.5	83.3	78.1	86.4
	計	47,023,800	619	46,820,800	611	99.6	98.7	98.5	98.7
県北	現	49,752,400	646	49,752,400	646	100.0	100.0	99.9	99.7
	越	55,400	2	55,400	2	100.0	100.0	100.0	100.0
	計	49,807,800	648	49,807,800	648	100.0	100.0	99.9	99.7
二戸	現	38,857,800	497	38,589,200	495	99.3	99.6	98.7	99.2
	越	716,500	5	716,500	5	100.0	100.0		
	計	39,574,300	502	39,305,700	500	99.3	99.6	97.4	98.7
東京	現					—	—	—	—
	越					—	—	—	—
	計					—	—	—	—
合計	現	1,160,845,900	14,751	1,145,272,497	14,625	98.7	99.1	98.9	99.0
	越	27,354,906	234	11,684,468	118	42.7	50.4	43.5	50.6
	計	1,188,200,806	14,985	1,156,956,965	14,743	97.4	98.4	97.5	98.2

法人事業税

(単位:円)

振興局		調定額		収入済額		収入歩合			
		税額	件数	税額	件数	本年度		前年度	
						税額	件数	税額	件数
						%	%	%	%
盛岡	現	15,009,355,600	9,661	15,003,261,564	9,627	100.0	99.6	96.2	99.1
	越	224,334,388	114	182,678,096	62	81.4	54.4	9.8	41.3
	計	15,233,689,988	9,775	15,185,939,660	9,689	99.7	99.1	95.9	98.6
県南	現	2,444,783,800	1,586	2,444,184,717	1,580	100.0	99.6	99.9	99.7
	越	3,303,224	10	2,639,624	4	79.9	40.0	1.6	33.3
	計	2,448,087,024	1,596	2,446,824,341	1,584	99.9	99.2	99.9	99.2
花巻	現	4,557,387,200	3,112	4,557,310,900	3,108	100.0	99.9	99.7	99.6
	越	16,548,058	17	10,297,586	10	62.2	58.8	33.1	50.0
	計	4,573,935,258	3,129	4,567,608,486	3,118	99.9	99.6	99.5	99.4
一関	現	1,348,254,000	1,324	1,346,795,830	1,309	99.9	98.9	100.0	99.8
	越	68,100	4	32,800	2	48.2	50.0	100.0	100.0
	計	1,348,322,100	1,328	1,346,828,630	1,311	99.9	98.7	100.0	99.8
沿岸	現	1,455,266,200	470	1,453,745,745	463	99.9	98.5	100.0	99.6
	越	56,400	3	3,300	1	5.9	33.3	43.0	50.0
	計	1,455,322,600	473	1,453,749,045	464	99.9	98.1	100.0	99.2
宮古	現	1,002,102,000	711	998,979,153	708	99.7	99.6	98.1	98.8
	越	12,888,672	10	1,760,004	4	13.7	40.0	96.2	75.0
	計	1,014,990,672	721	1,000,739,157	712	98.6	98.8	98.1	98.6
大船渡	現	700,891,200	596	700,891,200	596	100.0	100.0	100.0	100.0
	越	7,388,911	1					2.4	50.0
	計	708,280,111	597	700,891,200	596	99.0	99.8	98.9	99.8
県北	現	804,686,500	658	803,896,000	655	99.9	99.5	99.8	99.5
	越	986,300	3	80,300	1	8.1	33.3	100.0	100.0
	計	805,672,800	661	803,976,300	656	99.8	99.2	99.8	99.5
二戸	現	808,804,200	561	808,767,900	559	100.0	99.6	100.0	100.0
	越					—	—	—	—
	計	808,804,200	561	808,767,900	559	100.0	99.6	100.0	100.0
東京	現					—	—	—	—
	越					—	—	—	—
	計					—	—	—	—
合計	現	28,131,530,700	18,679	28,117,833,009	18,605	100.0	99.6	97.8	99.3
	越	265,574,053	162	197,491,710	84	74.4	51.9	13.8	45.7
	計	28,397,104,753	18,841	28,315,324,719	18,689	99.7	99.2	97.6	99.0

不動産取得税

(単位:円)

振興局		調定額		収入済額		収入歩合			
		税額	件数	税額	件数	本年度		前年度	
						税額	件数	税額	件数
						%	%	%	%
盛岡	現	1,125,812,400	5,804	1,118,911,200	5,726	99.4	98.7	95.8	98.8
	越	55,825,044	122	44,838,607	50	80.3	41.0	36.8	38.6
	計	1,181,637,444	5,926	1,163,749,807	5,776	98.5	97.5	95.0	97.5
県南	現	192,628,080	1,412	192,045,280	1,397	99.7	98.9	98.9	98.4
	越	3,744,896	55	2,228,800	6	59.5	10.9	70.6	10.2
	計	196,372,976	1,467	194,274,080	1,403	98.9	95.6	98.4	95.5
花巻	現	676,104,200	3,915	671,792,000	3,847	99.4	98.3	91.1	98.0
	越	77,715,158	103	67,138,150	59	86.4	57.3	16.9	40.3
	計	753,819,358	4,018	738,930,150	3,906	98.0	97.2	90.1	96.9
一関	現	187,393,200	1,456	186,487,300	1,437	99.5	98.7	99.8	99.2
	越	1,047,200	27	514,900	10	49.2	37.0	56.4	22.6
	計	188,440,400	1,483	187,002,200	1,447	99.2	97.6	99.3	97.5
沿岸	現	41,159,100	426	40,756,500	417	99.0	97.9	97.5	98.7
	越	2,003,300	15	898,100	6	44.8	40.0	44.9	20.0
	計	43,162,400	441	41,654,600	423	96.5	95.9	96.4	97.2
宮古	現	69,621,500	725	68,388,800	718	98.2	99.0	99.0	99.0
	越	673,700	9	306,900	4	45.6	44.4	49.8	71.4
	計	70,295,200	734	68,695,700	722	97.7	98.4	98.7	98.7
大船渡	現	70,133,300	611	69,825,600	606	99.6	99.2	99.3	98.8
	越	1,602,600	12	785,100	6	49.0	50.0	37.8	37.5
	計	71,735,900	623	70,610,700	612	98.4	98.2	96.9	96.8
県北	現	61,970,100	575	61,956,100	573	100.0	99.7	98.9	98.8
	越	1,102,900	12	1,068,700	9	96.9	75.0	52.4	42.9
	計	63,073,000	587	63,024,800	582	99.9	99.1	98.6	98.3
二戸	現	100,118,800	630	99,855,300	626	99.7	99.4	97.7	96.0
	越	2,192,400	31	1,893,800	18	86.4	58.1	25.1	66.7
	計	102,311,200	661	101,749,100	644	99.5	97.4	96.8	95.3
東京	現					—	—	—	—
	越					—	—	—	—
	計					—	—	—	—
合計	現	2,524,940,680	15,554	2,510,018,080	15,347	99.4	98.7	95.4	98.5
	越	145,907,198	386	119,673,057	168	82.0	43.5	37.1	34.7
	計	2,670,847,878	15,940	2,629,691,137	15,515	98.5	97.3	94.5	97.1

県たばこ税

(単位:円)

振興局		調定額		収入済額		収入歩合			
		税額	件数	税額	件数	本年度		前年度	
						税額	件数	税額	件数
						%	%	%	%
盛岡	現	1,444,101,176	419	1,444,101,176	419	100.0	100.0	100.0	99.5
	越	2,832	2	2,832	2	100.0	100.0	—	—
	計	1,444,104,008	421	1,444,104,008	421	100.0	100.0	100.0	99.5
県南	現	549,873	74	549,873	74	100.0	100.0	100.0	100.0
	越	—	—	—	—	—	—	—	—
	計	549,873	74	549,873	74	100.0	100.0	100.0	100.0
花巻	現	1,012,743	138	1,012,743	138	100.0	100.0	100.0	100.0
	越	—	—	—	—	—	—	—	—
	計	1,012,743	138	1,012,743	138	100.0	100.0	100.0	100.0
一関	現	451,079	78	451,079	78	100.0	100.0	100.0	100.0
	越	—	—	—	—	—	—	—	—
	計	451,079	78	451,079	78	100.0	100.0	100.0	100.0
沿岸	現	188,345	37	188,345	37	100.0	100.0	100.0	100.0
	越	—	—	—	—	—	—	—	—
	計	188,345	37	188,345	37	100.0	100.0	100.0	100.0
宮古	現	326,788	54	326,788	54	100.0	100.0	100.0	100.0
	越	—	—	—	—	—	—	—	—
	計	326,788	54	326,788	54	100.0	100.0	100.0	100.0
大船渡	現	279,276	41	279,276	41	100.0	100.0	100.0	100.0
	越	—	—	—	—	—	—	—	—
	計	279,276	41	279,276	41	100.0	100.0	100.0	100.0
県北	現	192,539	30	192,539	30	100.0	100.0	100.0	100.0
	越	—	—	—	—	—	—	—	—
	計	192,539	30	192,539	30	100.0	100.0	100.0	100.0
二戸	現	196,471	40	196,471	40	100.0	100.0	100.0	100.0
	越	—	—	—	—	—	—	—	—
	計	196,471	40	196,471	40	100.0	100.0	100.0	100.0
東京	現	—	—	—	—	—	—	—	—
	越	—	—	—	—	—	—	—	—
	計	—	—	—	—	—	—	—	—
合計	現	1,447,298,290	911	1,447,298,290	911	100.0	100.0	100.0	99.8
	越	2,832	2	2,832	2	100.0	100.0	—	—
	計	1,447,301,122	913	1,447,301,122	913	100.0	100.0	100.0	99.8

ゴルフ場利用税

(単位:円)

振興局		調定額		収入済額		収入歩合			
		税額	件数	税額	件数	本年度		前年度	
						税額	件数	税額	件数
						%	%	%	%
盛岡	現	131,828,900	92	131,828,900	92	100.0	100.0	100.0	100.0
	越計	131,828,900	92	131,828,900	92	—	—	—	—
県南	現	111,932,429	116	111,932,429	116	100.0	100.0	100.0	100.0
	越計	111,932,429	116	111,932,429	116	—	—	—	—
花巻	現					—	—	—	—
	越計					—	—	—	—
一関	現					—	—	—	—
	越計					—	—	—	—
沿岸	現					—	—	—	—
	越計					—	—	—	—
宮古	現	13,892,200	12	13,892,200	12	100.0	100.0	100.0	100.0
	越計	13,892,200	12	13,892,200	12	—	—	—	—
大船渡	現					—	—	—	—
	越計					—	—	—	—
県北	現					—	—	—	—
	越計					—	—	—	—
二戸	現	24,305,650	10	24,305,650	10	100.0	100.0	19.3	30.0
	越	16,142,300	7	16,142,300	7	100.0	100.0	—	—
	計	40,447,950	17	40,447,950	17	100.0	100.0	19.3	30.0
東京	現					—	—	—	—
	越計					—	—	—	—
合計	現	281,959,179	230	281,959,179	230	100.0	100.0	93.8	96.9
	越	16,142,300	7	16,142,300	7	100.0	100.0	—	—
	計	298,101,479	237	298,101,479	237	100.0	100.0	93.8	96.9

軽油引取税

(単位:円)

振興局		調定額		収入済額		収入歩合			
		税額	件数	税額	件数	本年度		前年度	
						税額	件数	税額	件数
						%	%	%	%
盛岡	現	10,071,809,472	1,196	9,832,703,959	1,191	97.6	99.6	97.5	99.4
	越	263,861,800	7	263,861,800	7	100.0	100.0	100.0	100.0
	計	10,335,671,272	1,203	10,096,565,759	1,198	97.7	99.6	97.6	99.4
県南	現	1,654,009,743	153	1,633,565,392	151	98.8	98.7	98.8	98.7
	越	20,456,618	2	20,456,618	2	100.0	100.0	100.0	100.0
	計	1,674,466,361	155	1,654,022,010	153	98.8	98.7	98.8	98.7
花巻	現	1,199,823,429	360	1,199,823,429	360	100.0	100.0	100.0	100.0
	計	1,199,823,429	360	1,199,823,429	360	100.0	100.0	100.0	100.0
一関	現	460,239,872	282	460,239,872	282	100.0	100.0	100.0	100.0
	計	460,239,872	282	460,239,872	282	100.0	100.0	100.0	100.0
沿岸	現	61,826,575	92	61,826,575	92	100.0	100.0	100.0	100.0
	計	61,826,575	92	61,826,575	92	100.0	100.0	100.0	100.0
宮古	現	403,193,318	189	403,193,318	189	100.0	100.0	100.0	100.0
	計	403,193,318	189	403,193,318	189	100.0	100.0	100.0	100.0
大船渡	現	297,686,009	160	297,686,009	160	100.0	100.0	100.0	100.0
	計	297,686,009	160	297,686,009	160	100.0	100.0	100.0	100.0
県北	現	46,861,059	94	46,861,059	94	100.0	100.0	100.0	100.0
	計	46,861,059	94	46,861,059	94	100.0	100.0	100.0	100.0
二戸	現	277,518,722	223	277,518,722	223	100.0	100.0	100.0	100.0
	計	277,518,722	223	277,518,722	223	100.0	100.0	100.0	100.0
東京	現								
	計								
合計	現	14,472,968,199	2,749	14,213,418,335	2,742	98.2	99.7	98.1	99.7
	越	284,318,418	9	284,318,418	9	100.0	100.0	100.0	100.0
	計	14,757,286,617	2,758	14,497,736,753	2,751	98.2	99.7	98.2	99.7

自動車税種別割

(単位:円)

振興局	調定額		収入済額		収入歩合				
	税額	件数	税額	件数	本年度		前年度		
					税額	件数	税額	件数	
					%	%	%	%	
盛岡	現	7,773,983,100	252,764	7,760,003,418	252,387	99.8	99.9	99.8	99.8
	越	16,021,625	473	9,262,548	283	57.8	59.8	—	—
	計	7,790,004,725	253,237	7,769,265,966	252,670	99.7	99.8	99.8	99.8
県南	現	1,711,587,100	49,560	1,709,778,743	49,507	99.9	99.9	99.9	99.9
	越	2,012,153	55	910,454	27	45.2	49.1	—	—
	計	1,713,599,253	49,615	1,710,689,197	49,534	99.8	99.8	99.9	99.9
花巻	現	2,857,363,900	81,524	2,851,811,664	81,364	99.8	99.8	99.8	99.8
	越	5,061,412	133	3,044,254	82	60.1	61.7	—	—
	計	2,862,425,312	81,657	2,854,855,918	81,446	99.7	99.7	99.8	99.8
一関	現	1,582,613,100	44,936	1,580,287,100	44,873	99.9	99.9	99.9	99.9
	越	1,298,750	37	576,150	18	44.4	48.6	—	—
	計	1,583,911,850	44,973	1,580,863,250	44,891	99.8	99.8	99.9	99.9
沿岸	現	508,276,100	14,543	507,216,803	14,513	99.8	99.8	99.9	99.9
	越	750,500	18	196,400	5	26.2	27.8	—	—
	計	509,026,600	14,561	507,413,203	14,518	99.7	99.7	99.9	99.9
宮古	現	893,316,700	26,335	891,701,300	26,290	99.8	99.8	99.8	99.8
	越	1,837,300	53	973,160	28	53.0	52.8	—	—
	計	895,154,000	26,388	892,674,460	26,318	99.7	99.7	99.8	99.8
大船渡	現	814,281,000	22,963	813,523,900	22,943	99.9	99.9	99.9	99.9
	越	540,900	16	260,200	7	48.1	43.8	—	—
	計	814,821,900	22,979	813,784,100	22,950	99.9	99.9	99.9	99.9
県北	現	685,784,800	19,908	684,981,600	19,884	99.9	99.9	99.8	99.8
	越	1,399,600	35	615,605	16	44.0	45.7	—	—
	計	687,184,400	19,943	685,597,205	19,900	99.8	99.8	99.8	99.8
二戸	現	622,396,500	18,133	621,500,023	18,107	99.9	99.9	99.9	99.9
	越	625,199	17	208,199	7	33.3	41.2	—	—
	計	623,021,699	18,150	621,708,222	18,114	99.8	99.8	99.9	99.9
東京	現	274,700	7	274,700	7	100.0	100.0	100.0	100.0
	越	—	—	—	—	—	—	—	—
	計	274,700	7	274,700	7	100.0	100.0	100.0	100.0
合計	現	17,449,877,000	530,673	17,421,079,251	529,875	99.8	99.8	99.8	99.8
	越	29,547,439	837	16,046,970	473	54.3	56.5	—	—
	計	17,479,424,439	531,510	17,437,126,221	530,348	99.8	99.8	99.8	99.8

鉾区税

(単位:円)

振興局	調定額		収入済額		収入歩合				
	税額	件数	税額	件数	本年度		前年度		
					税額	件数	税額	件数	
					%	%	%	%	
盛岡	現	155,200	4	155,200	4	100.0	100.0	100.0	100.0
	越計	155,200	4	155,200	4	—	—	—	—
県南	現	3,286,000	84	3,286,000	84	100.0	100.0	100.0	100.0
	越計	3,286,000	84	3,286,000	84	—	—	—	—
花巻	現					—	—	—	—
	越計					—	—	—	—
一関	現					—	—	—	—
	越計					—	—	—	—
沿岸	現	4,644,800	76	4,644,800	76	100.0	100.0	100.0	100.0
	越計	4,644,800	76	4,644,800	76	—	—	—	—
宮古	現	150,700	3	150,700	3	100.0	100.0	100.0	100.0
	越計	150,700	3	150,700	3	—	—	—	—
大船渡	現	8,797,400	130	8,797,400	130	100.0	100.0	100.0	100.0
	越計	8,797,400	130	8,797,400	130	—	—	100.0	100.0
県北	現	809,000	11	809,000	11	100.0	100.0	100.0	100.0
	越計	809,000	11	809,000	11	—	—	—	—
二戸	現					—	—	—	—
	越計					—	—	—	—
東京	現					—	—	—	—
	越計					—	—	—	—
合計	現	17,843,100	308	17,843,100	308	100.0	100.0	100.0	100.0
	越計	17,843,100	308	17,843,100	308	—	—	100.0	100.0

狩猟税

(単位:円)

振興局		調定額		収入済額		収入歩合			
		税額	件数	税額	件数	本年度		前年度	
						税額	件数	税額	件数
						%	%	%	%
盛岡	現	10,643,900	727	10,643,900	727	100.0	100.0	100.0	100.0
	越計	10,643,900	727	10,643,900	727	—	—	—	—
県南	現	538,800	51	538,800	51	100.0	100.0	100.0	100.0
	越計	538,800	51	538,800	51	—	—	—	—
花巻	現	710,200	69	710,200	69	100.0	100.0	100.0	100.0
	越計	710,200	69	710,200	69	—	—	—	—
一関	現	779,400	99	779,400	99	100.0	100.0	100.0	100.0
	越計	779,400	99	779,400	99	—	—	—	—
沿岸	現	405,800	41	405,800	41	100.0	100.0	100.0	100.0
	越計	405,800	41	405,800	41	—	—	—	—
宮古	現	255,100	24	255,100	24	100.0	100.0	100.0	100.0
	越計	255,100	24	255,100	24	—	—	—	—
大船渡	現	302,100	23	302,100	23	100.0	100.0	100.0	100.0
	越計	302,100	23	302,100	23	—	—	—	—
県北	現	266,100	24	266,100	24	100.0	100.0	100.0	100.0
	越計	266,100	24	266,100	24	—	—	—	—
二戸	現	79,500	8	79,500	8	100.0	100.0	100.0	100.0
	越計	79,500	8	79,500	8	—	—	—	—
合計	現	13,980,900	1,066	13,980,900	1,066	100.0	100.0	100.0	100.0
	越計	13,980,900	1,066	13,980,900	1,066	—	—	—	—

産業廃棄物税

(単位:円)

振興局		調定額		収入済額		収入歩合			
		税額	件数	税額	件数	本年度		前年度	
						税額	件数	税額	件数
						%	%	%	%
盛岡	現	19,474,034	69	19,474,034	69	100.0	100.0	100.0	100.0
	越計	19,474,034	69	19,474,034	69	—	—	—	—
県南	現	61,192,823	134	61,192,823	134	100.0	100.0	100.0	100.0
	越計	61,192,823	134	61,192,823	134	—	—	—	—
花巻	現					—	—	—	—
	越計					—	—	—	—
一関	現					—	—	—	—
	越計					—	—	—	—
沿岸	現	439,710	20	439,710	20	100.0	100.0	100.0	100.0
	越計	439,710	20	439,710	20	—	—	—	—
宮古	現					—	—	—	—
	越計					—	—	—	—
大船渡	現	2,568,756	12	2,568,756	12	100.0	100.0	100.0	100.0
	越計	2,568,756	12	2,568,756	12	—	—	—	—
県北	現	10,846,409	36	10,846,409	36	100.0	100.0	100.0	100.0
	越計	10,846,409	36	10,846,409	36	—	—	—	—
二戸	現					—	—	—	—
	越計					—	—	—	—
東京	現					—	—	—	—
	越計					—	—	—	—
合計	現	94,521,732	271	94,521,732	271	100.0	100.0	100.0	100.0
	越計	94,521,732	271	94,521,732	271	—	—	—	—

県民税利子割・地方消費税・自動車税環境性能割

(単位:円)

振興局	調定額		収入済額		収入歩合				
	税額	件数	税額	件数	本年度		前年度		
					税額	件数	税額	件数	
					%	%	%	%	
◎県民税利子割									
盛岡	134,449,533	3,241	134,449,533	3,241	100.0	100.0	100.0	100.0	
現越計	134,449,533	3,241	134,449,533	3,241	—	—	—	—	
◎地方消費税									
盛岡	26,313,130,069	—	26,313,130,069	—	100.0	—	100.0	—	
譲渡割	194,748,200	—	194,748,200	—	100.0	—	100.0	—	
貨物割	26,507,878,269	—	26,507,878,269	—	100.0	—	100.0	—	
計									
◎自動車税環境性能割									
盛岡	842,922,200	15,881	842,922,200	15,881	100.0	100.0	100.0	100.0	
現越計	842,922,200	15,881	842,922,200	15,881	—	—	—	—	
計									

旧法による税（軽油引取税）

(単位:円)

振興局		調定額		収入済額		収入歩合			
		税額	件数	税額	件数	本年度		前年度	
						税額	件数	税額	件数
						%	%	%	%
盛岡	現越計					—	—	—	—
県南	現越計					—	—	—	—
花巻	現越計					—	—	—	—
一関	現越計					—	—	—	—
沿岸	現越計					—	—	—	—
宮古	現越計					—	—	—	—
大船渡	現越計					—	—	—	—
県北	現越計					—	—	—	—
二戸	現越計					—	—	—	—
東京	現越計					—	—	—	—
合計	現越計					—	—	—	—

旧法による税（自動車税）

(単位:円)

振興局		調定額		収入済額		収入歩合			
		税額	件数	税額	件数	本年度		前年度	
						税額	件数	税額	件数
						%	%	%	%
盛岡	現	1,083,500	33	1,083,500	33	100.0	100.0	98.6	99.0
	越	22,034,270	631	7,892,976	234	35.8	37.1	41.0	39.4
	計	23,117,770	664	8,976,476	267	38.8	40.2	44.6	43.9
県南	現	177,700	5	177,700	5	100.0	100.0	100.0	100.0
	越	4,189,042	109	1,156,107	32	27.6	29.4	29.2	29.8
	計	4,366,742	114	1,333,807	37	30.5	32.5	34.0	38.7
花巻	現	334,700	10	334,700	10	100.0	100.0	100.0	100.0
	越	4,086,949	106	1,250,207	35	30.6	33.0	46.8	49.2
	計	4,421,649	116	1,584,907	45	35.8	38.8	53.6	57.5
一関	現	45,000	1	45,000	1	100.0	100.0	100.0	100.0
	越	1,107,164	30	415,813	10	37.6	33.3	47.2	50.0
	計	1,152,164	31	460,813	11	40.0	35.5	59.7	62.6
沿岸	現					—	—	100.0	100.0
	越	272,500	10	8,400	1	3.1	10.0	73.7	66.7
	計	272,500	10	8,400	1	3.1	10.0	76.8	70.6
宮古	現	51,400	4	51,400	4	100.0	100.0	100.0	100.0
	越	1,172,741	32	715,380	15	61.0	46.9	55.9	54.4
	計	1,224,141	36	766,780	19	62.6	52.8	61.0	60.9
大船渡	現	151,900	6	151,900	6	100.0	100.0	100.0	100.0
	越	949,830	28	459,700	12	48.4	42.9	65.2	64.5
	計	1,101,730	34	611,600	18	55.5	52.9	67.1	67.6
県北	現	43,100	2	43,100	2	100.0	100.0	100.0	100.0
	越	1,104,310	31	254,500	8	23.0	25.8	36.1	38.8
	計	1,147,410	33	297,600	10	25.9	30.3	48.6	54.5
二戸	現	175,200	8	175,200	8	100.0	100.0	100.0	100.0
	越	107,800	4	62,800	3	58.3	75.0	47.9	50.0
	計	283,000	12	238,000	11	84.1	91.7	71.5	72.0
東京	現					—	—	—	—
	越					—	—	100.0	100.0
	計					—	—	100.0	100.0
合計	現	2,062,500	69	2,062,500	69	100.0	100.0	99.5	99.6
	越	35,024,606	981	12,215,883	350	34.9	35.7	42.9	42.4
	計	37,087,106	1,050	14,278,383	419	38.5	39.9	48.0	49.0

7 令和3年度地方譲与税及び税外収入状況

(1) 種目別

(単位:円)

種 目	予 算 額	調 定 額		収 入 済 額		不 納 欠 損 額		過 誤 納 額		収 入 未 済 額		収入 予算	収入歩合	
		金額	件数	金額	件数	金額	件数	金額	件数	金額	件数		本年度	前年度
												%	%	%
2款 地方消費税清算金	60,197,000,000	60,196,476,780	—	60,196,476,780	—	—	—	—	—	—	—	100.0	100.0	100.0
3款 地方譲与税	23,544,000,000	23,655,511,013	—	23,655,511,013	—	—	—	—	—	—	—	100.5	100.0	100.0
1(1)特別法人事業譲与税	20,032,000,000	19,995,279,000	—	19,995,279,000	—	—	—	—	—	—	—	99.8	100.0	100.0
2(1)地方揮発油譲与税	3,087,000,000	3,214,994,000	—	3,214,994,000	—	—	—	—	—	—	—	104.1	100.0	100.0
3(1)石油ガス譲与税	103,000,000	107,522,000	—	107,522,000	—	—	—	—	—	—	—	104.4	100.0	100.0
4(1)自動車重量譲与税	121,000,000	117,734,000	—	117,734,000	—	—	—	—	—	—	—	97.3	100.0	100.0
5(1)地方道路譲与税	1,000,000	13	—	13	—	—	—	—	—	—	—	—	100.0	100.0
6(1)森林環境譲与税	183,000,000	182,285,000	—	182,285,000	—	—	—	—	—	—	—	99.6	100.0	100.0
7(1)航空機燃料譲与税	17,000,000	37,697,000	—	37,697,000	—	—	—	—	—	—	—	221.7	100.0	100.0
8款 使用料及び手数料	5,140,000	4,980,000	—	4,980,000	—	—	—	—	—	—	—	96.9	100.0	100.0
2 手数料	5,140,000	4,980,000	—	4,980,000	—	—	—	—	—	—	—	96.9	100.0	100.0
(1)総務手数料	5,140,000	4,980,000	—	4,980,000	—	—	—	—	—	—	—	96.9	100.0	100.0
税務総務	5,140,000	4,980,000	—	4,980,000	—	—	—	—	—	—	—	96.9	100.0	100.0
14款 諸 収 入	148,842,000	185,162,475	—	161,482,124	—	5,477,968	102	—	—	18,202,383	—	108.5	87.2	89.5
1 延滞金・加算金及び過料	109,526,000	135,092,641	8,545	111,412,290	8,374	5,477,968	102	—	—	18,202,383	69	101.7	82.5	86.4
(1)延滞金	96,025,000	97,921,070	8,015	95,537,378	7,945	2,383,692	70	—	—	—	—	99.5	97.6	97.3
現 越	—	95,537,378	7,945	95,537,378	7,945	—	—	—	—	—	—	—	100.0	100.0
越	—	2,383,692	70	—	—	2,383,692	70	—	—	—	—	—	—	—
(2)加算金	13,501,000	37,171,571	530	15,874,912	429	3,094,276	32	—	—	18,202,383	69	117.6	42.7	35.8
過少申告	—	1,344,862	94	1,344,862	94	—	—	—	—	—	—	—	100.0	99.9
越	—	214,571	8	2,400	1	116,700	3	—	—	95,471	4	—	1.1	—
不申告	—	3,809,825	151	3,494,923	125	—	—	—	—	314,902	26	—	91.7	95.3
越	—	301,790	26	75,708	4	178,079	11	—	—	48,003	11	—	25.1	55.9
重	—	16,894,390	215	10,957,019	205	663,165	3	—	—	5,274,206	7	—	64.9	45.6
越	—	14,606,133	36	—	—	2,136,332	15	—	—	12,469,801	21	—	—	2.0
7 利子割精算金収入	—	—	—	—	—	—	—	—	—	—	—	#DIV/0!	—	—
8 雑 入	39,316,000	50,069,834	—	50,069,834	—	—	—	—	—	—	—	127.4	100.0	100.0
(1)滞納処分費	33,000	—	—	—	—	—	—	—	—	—	—	—	—	—
(4)雑 入	39,283,000	50,069,834	—	50,069,834	—	—	—	—	—	—	—	127.5	100.0	100.0
広告掲載料	—	—	—	—	—	—	—	—	—	—	—	—	—	—
私用電話料	—	—	—	—	—	—	—	—	—	—	—	—	—	—
過誤納金還付未済金	18,080,000	19,706,323	—	19,706,323	—	—	—	—	—	—	—	—	100.0	100.0
歳出金支払未済金	—	8,288,623	—	8,288,623	—	—	—	—	—	—	—	—	100.0	100.0
過誤払返納金	—	1,119,034	—	1,119,034	—	—	—	—	—	—	—	—	100.0	100.0
その他(機構納付金)	1,110,000	1,110,000	—	1,110,000	—	—	—	—	—	—	—	100.0	100.0	100.0
#(地方税ポータルシステム負担金)	20,093,000	19,845,854	—	19,845,854	—	—	—	—	—	—	—	98.8	100.0	100.0
合 計	83,894,982,000	84,042,130,268	—	84,018,449,917	—	5,477,968	—	—	—	18,202,383	—	100.1	100.0	100.0

(備考) 予算額は、税務課の予算額のみ計上した。

(2) 振興局別

(令和3年度県税外収入状況)

(単位:円)

振興局	調定額		収入済額		不納欠損額		過誤納額		収入未済額		収入歩合	付記				収入歩合		
	金額	件数	金額	件数	金額	件数	金額	件数	金額	件数		振興局	種目	加算金			収入歩合	
														金額	件数			金額
盛岡	63,183,209	4,022	46,044,050	3,904	4,874,249	81			12,264,910	37	72.9	盛岡	過不重	396,591	51	275,910	47	69.6
														2,266,467	84	1,957,268	58	86.4
														17,031,744	143	2,103,857	106	12.4
県南	19,331,490	828	18,467,215	811	420,819	11			443,456	6	95.5	県南	過不重	484,808	28	393,318	25	81.1
														138,678	14	126,704	11	91.4
														3,431,784	35	3,090,373	33	90.1
花巻	18,571,984	1,546	18,470,532	1,539	86,100	2			15,352	5	99.5	花巻	過不重	44,251	8	44,251	8	100.0
														242,463	40	227,111	35	93.7
														3,521,378	27	3,521,378	27	100.0
一関	9,548,976	548	9,346,064	537	67,000	2			135,912	9	97.9	一関	過不重	556,296	7	556,296	7	100.0
														144,382	11	8,470	2	5.9
														1,769,983	16	1,769,983	16	100.0
沿岸	3,863,995	258	3,795,448	253					68,547	5	98.2	沿岸	過不重	1,900	1	1,900	1	100.0
														1,267,641	16	1,199,094	11	94.6
														11,973	4	11,973	4	100.0
宮古	9,142,525	442	3,868,319	435					5,274,206	7	42.3	宮古	過不重	36,447	5	36,447	5	100.0
														5,444,947	20	170,741	13	3.1
大船渡	3,772,769	327	3,761,869	326	10,900	1					99.7	大船渡	過不重	65,359	4	65,359	4	100.0
														9,649	5	9,649	5	100.0
														250,370	4	250,370	4	100.0
県北	3,369,560	304	3,368,060	303	1,500	1					100.0	県北	過不重	4,896	2	4,896	2	100.0
														2,100	1	2,100	1	100.0
														38,344	2	38,344	2	100.0
二戸	4,287,033	261	4,280,133	259	6,900	2					99.8	二戸	過不重	5,332	1	5,332	1	100.0
														3,788	1	3,788	1	100.0
東京	21,100	9	10,600	7	10,500	2					50.2	東京	過不重					—
																		—
																		—
合計	135,092,641	8,545	111,412,290	8,374	5,477,968	102			18,202,383	69	82.5	合計	過不重	1,559,433	102	1,347,262	95	86.4
														4,111,615	177	3,570,631	129	86.8
														31,500,523	251	10,957,019	205	34.8

(備考) 1. 延滞金、加算金及び滞納処分費の合計を計上した。
 2. 「種目」欄の「過」「不」及び「重」は、それぞれ過少申告加算金、不申告加算金及び重加算金の略である。

(3) 地方譲与税の推移(平成29年度～令和3年度)

(単位:円)

年 度	月 別 収 入 済 額				計	予 算 額	収 入 予 算
	5 月	8 月	11 月	2 月			
特別法人事業譲与税	5 月	8 月	11 月	2 月			
平成 29 年	1,076,027,000	3,342,100,000	6,349,253,000	7,409,674,000	18,177,054,000	18,171,000,000	100.0
30	1,280,468,000	3,987,721,000	7,126,194,000	8,160,038,000	20,554,421,000	20,552,000,000	100.0
令和 元年	1,275,286,000	3,931,335,000	6,788,178,000	8,127,939,000	20,122,738,000	20,112,000,000	100.1
2	1,229,183,000	3,795,890,000	6,475,075,000	6,710,757,000	18,210,905,000	18,221,000,000	99.9
3	1,192,129,000	4,640,981,000	6,740,822,000	7,421,347,000	19,995,279,000	20,032,000,000	99.8
地方揮発油譲与税	6 月		11 月	3 月			
平成 29 年	1,013,681,000	—	1,462,219,000	1,030,031,000	3,505,931,000	3,473,000,000	100.9
30	984,258,000	—	1,425,996,000	1,103,304,000	3,513,558,000	3,412,000,000	103.0
令和 元年	875,392,000	—	1,319,667,000	944,857,000	3,139,916,000	3,200,000,000	98.1
2	1,074,415,000	—	946,075,000	1,079,871,000	3,100,361,000	2,890,000,000	107.3
3	999,859,000	—	1,011,678,000	1,203,457,000	3,214,994,000	3,087,000,000	104.1
石油ガス譲与税	6 月		11 月	3 月			
平成 29 年	44,081,000	—	73,645,000	58,346,000	176,072,000	175,000,000	100.6
30	41,745,000	—	69,769,000	54,058,000	165,572,000	166,000,000	99.7
令和 元年	38,449,000	—	63,724,000	46,186,000	148,359,000	152,000,000	97.6
2	35,576,000	—	37,023,000	35,498,000	108,097,000	105,000,000	102.9
3	27,577,000	—	41,828,000	38,117,000	107,522,000	103,000,000	104.4
自動車重量譲与税	6 月		11 月	3 月			
平成 29 年	—	—	—	—	—	—	—
30	—	—	—	—	—	—	—
令和 元年	—	—	59,763,000	35,813,000	95,576,000	91,000,000	105.0
2	30,604,000	—	47,820,000	38,071,000	116,495,000	108,000,000	107.9
3	33,876,000	—	48,108,000	35,750,000	117,734,000	121,000,000	97.3
地方道路譲与税	6 月		11 月	3 月			
平成 29 年	—	—	—	—	—	1,000,000	—
30	—	—	—	—	—	1,000,000	—
令和 元年	—	—	1,235	—	1,235	1,000,000	0.1
2	—	—	—	12	12	1,000,000	—
3	13	—	—	—	13	1,000,000	—
森林環境譲与税		9 月		3 月			
平成 29 年	—	—	—	—	—	—	—
30	—	—	—	—	—	—	—
令和 元年	—	61,249,000	—	61,249,000	122,498,000	122,000,000	100.4
2	—	91,874,000	—	91,874,000	183,748,000	183,000,000	100.4
3	—	91,411,000	—	90,874,000	182,285,000	183,000,000	99.6
航空機燃料譲与税		9 月		3 月			
平成 29 年	—	16,655,000	—	17,692,000	34,347,000	34,000,000	101.0
30	—	16,602,000	—	17,978,000	34,580,000	34,000,000	101.7
令和 元年	—	16,260,000	—	17,978,000	34,238,000	34,000,000	100.7
2	—	6,356,000	—	1,154,000	7,510,000	7,000,000	107.3
3	—	14,428,000	—	23,269,000	37,697,000	17,000,000	221.7

第 3

滯納整理等

1 令和3年度県税徴収実績（個人県民税を除く現年課税分）

（納期内収入等の割合）

■ 納期内収入額
■ 督促発付前収入額
■ 督促発付後収入額

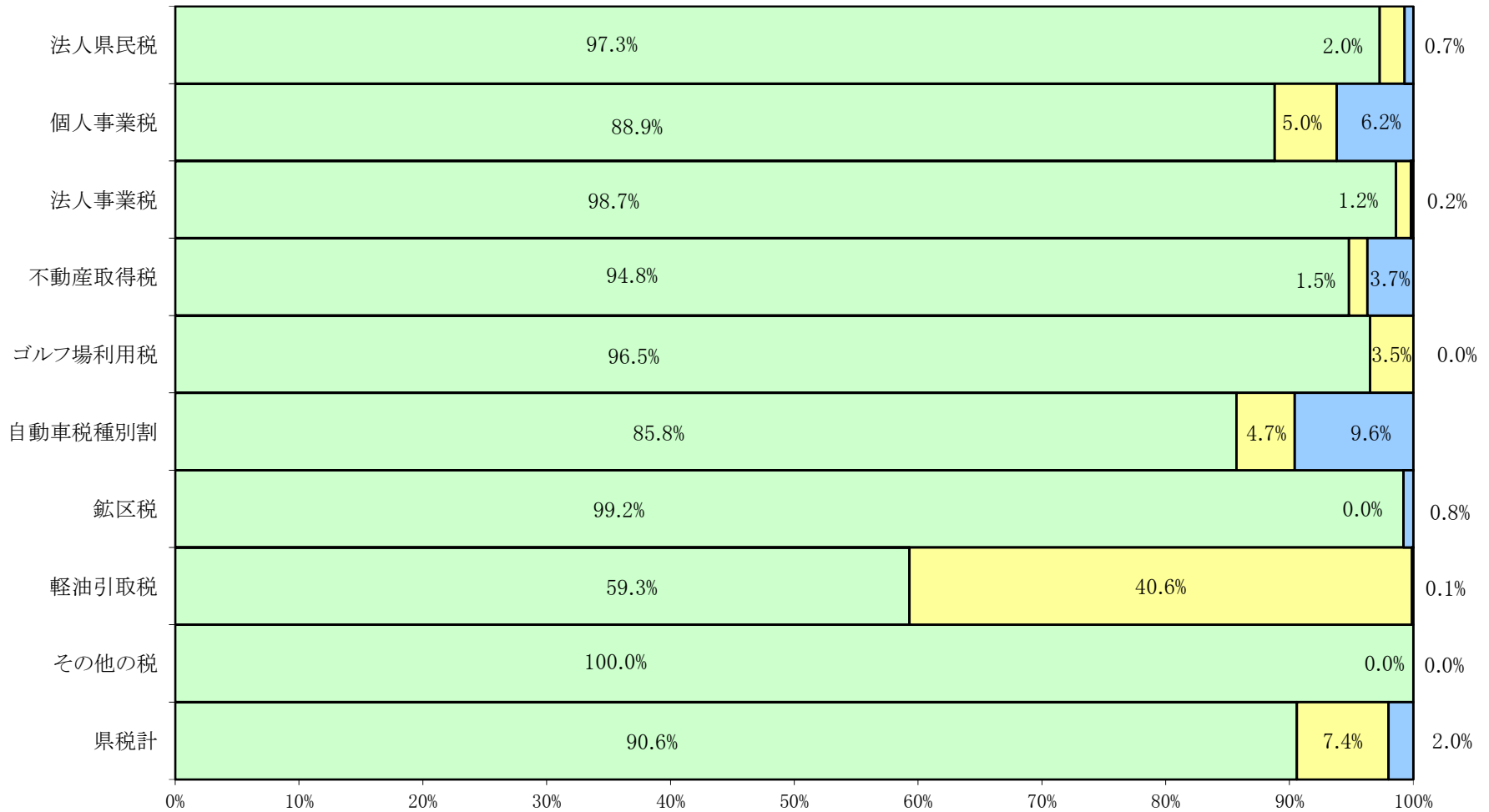

（備考）その他の税は、県民税利子割、地方消費税、県たばこ税、自動車税環境性能割、狩猟税、産業廃棄物税、旧法による税（自動車税）の合算である。

2 県税滞納整理状況(令和元年度～令和3年度)

(1) 納付機関別領収額

(単位:千円)

年度	調定額		指定金融機関 郵便局領収額		出納員領収額								収入済額	
					所内		集合及び移動窓口		出張		小計			
元	93,447,620	668,914	91,998,224	648,169	905,960	17,347	0	0	590	35	906,550	17,382	92,904,774	665,551
2	91,704,392	646,005	89,752,361	628,659	743,433	13,962	0	0	1,185	44	744,618	14,006	90,496,979	642,665
3	97,864,687	641,150	96,181,908	623,856	686,039	14,281	0	0	285	12	686,324	14,293	96,868,232	638,149

(備考) 個人県民税を除いた額である。

(構成比) (単位:%)

年度	調定額		指定金融機関 郵便局領収額		出納員領収額								収入済額	
					所内		集合及び移動窓口		出張		小計			
元	100.0	100.0	98.5	96.9	1.0	2.6	0.0	0.0	0.0	0.0	1.0	2.6	99.4	99.5
2	100.0	100.0	97.9	97.3	0.8	2.2	0.0	0.0	0.0	0.0	0.8	2.2	98.7	99.5
3	100.0	100.0	98.8	97.3	0.7	2.2	0.0	0.0	0.0	0.0	0.7	2.2	99.5	99.5

(2) 督促状発付前及び発付後領収額

(単位:千円)

年度	調定額		督促状発付前領収額				督促状発付後領収額				収入済額	
			納期内		納期後		小計		督促状発付後領収額			
元	92,793,632	665,832	81,814,003	565,935	8,139,801	37,075	89,953,804	603,010	2,412,254	61,243	92,366,058	664,253
2	91,178,096	642,982	80,594,444	562,193	7,729,131	35,716	88,323,575	597,909	1,797,443	43,439	90,121,018	641,348
3	96,518,110	638,145	87,177,314	559,066	7,086,515	28,756	94,263,829	587,822	1,916,645	48,906	96,180,474	636,728

(備考) 個人県民税を除いた現年課税分の額である。

(構成比) (単位:%)

年度	調定額		督促状発付前領収額				督促状発付後領収額				収入済額	
			納期内		納期後		小計		督促状発付後領収額			
元	100.0	100.0	88.2	85.0	8.8	5.6	96.9	90.6	2.6	9.2	99.5	99.8
2	100.0	100.0	88.4	87.4	8.5	5.6	96.9	93.0	2.0	6.8	98.8	99.7
3	100.0	100.0	90.3	87.6	7.3	4.5	97.7	92.1	2.0	7.7	99.7	99.8

(3) 滞納整理額

(単位:千円)

年度	調定額		滞納額		滞納整理収入額								不納欠損額		過誤納額		整理未済額	
					任意徴収				合計									
					任意徴収		任意納税		処分徴収		合計							
元	72,121,788	668,914	11,633,618	102,979	11,047,836	98,693	17,018	352	25,917	571	11,090,771	99,616	9,304	222	0	0	533,543	3,141
2	68,491,995	646,005	11,109,948	83,812	9,873,167	79,938	8,595	181	20,773	353	9,902,535	80,472	10,116	234	0	0	1,197,297	3,106
3	70,856,809	641,150	10,187,374	82,084	9,661,734	78,535	8,806	152	20,378	396	9,690,918	79,083	26,492	239	0	0	469,964	2,762

(備考) 1. 個人県民税及び地方消費税を除いた額である。2. 「滞納額」欄は、調定額から納期内収入額を差し引いた額である。3. 「差押徴収」欄は、参加差押え、交付要求を含んだ額である。

(構成比) (単位:%)

年度	調定額		滞納額		滞納整理収入額								不納欠損額		過誤納額		整理未済額	
					任意徴収				合計									
					任意徴収		任意納税		処分徴収		合計							
元	100	100	16.1	15.4	15.3	14.8	0.0	0.1	0.0	0.1	15.4	14.9	0.0	0.0	0.0	0.0	0.7	0.5
2	100	100	16.2	13.0	14.4	12.4	0.0	0.0	0.0	0.1	14.5	12.5	0.0	0.0	0.0	0.0	1.7	0.5
3	100	100	14.4	12.8	13.6	12.2	0.0	0.0	0.0	0.1	13.7	12.3	0.0	0.0	0.0	0.0	0.7	0.4

(4) 収入未済額

(単位:千円)

年度	収入未済額		収入未済額の内訳																
			財産差押え		換価の猶予		執行の停止		徴収猶予		徴収嘱託		交付要求		分納誓約		その他		
元	533,543	3,141	16,533	175	384	2	20,850	320	309,112	178	—	—	17,381	67	33,347	403	135,936	1,996	
2	1,197,297	3,106	13,083	140	2,793	7	20,100	304	988,668	501	—	—	18,235	65	16,019	327	138,399	1,762	
3	469,963	2,762	27,734	168	267,958	174	20,558	21	11,441	275	—	—	15,673	49	31,565	446	95,034	1,629	

(備考) 1. 個人県民税を除いた額である。

2. 「交付要求」欄は、参加差押えを含んだ額である。

(構成比) (単位:%)

年度	収入未済額		収入未済額の内訳																
			財産差押え		換価の猶予		執行の停止		徴収猶予		徴収嘱託		交付要求		分納誓約		その他		
元	100.0	100.0	3.1	5.6	0.1	0.1	3.9	10.2	57.9	5.7	—	—	3.3	2.1	6.3	12.8	25.5	63.5	
2	100.0	100.0	1.1	4.5	0.2	0.2	1.7	9.8	82.6	16.1	—	—	1.5	2.1	1.3	10.5	11.6	56.7	
3	100.0	100.0	5.9	6.1	57.0	6.3	4.4	0.8	2.4	10.0	—	—	3.3	1.8	6.7	16.1	20.2	59.0	

3 令和3年度県税滞納整理状況

(1) 納付機関別領収額

(単位:円)

振興局	調 定 額		収 入 済 額									収入済額 (計)		
			指定金融機関及び 郵便局領収		出 納 員 領 収			小 計						
					所 内	集 合 及 び 移 動 窓 口	出 張							
件	件	件	件	件	件	件	件	件	件	件				
盛岡	66,206,353,887	314,366	65,755,274,879	310,159	86,355,314	2,686					86,355,314	2,686	65,841,630,193	312,845
県南	6,562,303,410	57,843	6,469,117,589	55,578	61,710,569	1,967			17,913	2	61,728,482	1,969	6,530,846,071	57,547
花巻	10,085,229,162	97,524	9,793,690,858	94,631	248,341,524	2,404			132,532	4	248,474,056	2,408	10,042,164,914	97,039
一関	3,829,183,765	52,149	3,750,395,227	50,040	68,909,017	1,878					68,909,017	1,878	3,819,304,244	51,918
沿岸	2,306,791,730	17,264	2,265,292,060	16,218	35,381,318	946					35,381,318	946	2,300,673,378	17,164
宮古	2,593,890,519	30,750	2,496,647,734	29,360	75,253,069	1,254			11,300	1	75,264,369	1,255	2,571,912,103	30,615
大船渡	2,039,604,853	26,632	1,977,945,780	25,176	49,393,983	1,380			45,400	1	49,439,383	1,381	2,027,385,163	26,557
県北	1,754,649,017	23,303	1,713,590,303	22,207	36,650,409	1,011			77,400	4	36,727,809	1,015	1,750,318,112	23,222
二戸	1,986,406,262	21,312	1,959,718,427	20,481	24,004,538	754					24,004,538	754	1,983,722,965	21,235
東京	274,700	7	235,100	6	39,600	1					39,600	1	274,700	7
合計	97,364,687,305	641,150	96,181,907,957	623,856	686,039,341	14,281	0	0	284,545	12	686,323,886	14,293	96,868,231,843	638,149
前年度	91,704,391,796	646,005	89,752,361,207	628,659	743,432,624	13,962	0	0	1,185,300	44	744,617,924	14,006	90,496,979,131	642,665

(備考)個人県民税を除いた額である。

(構成比)

(単位:%)

振興局	調 定 額		収 入 済 額									収入済額 (計)		
			指定金融機関及び 郵便局領収		出 納 員 領 収			小 計						
					所 内	集 合 及 び 移 動 窓 口	出 張							
件	件	件	件	件	件	件	件	件	件	件				
盛岡	100.0	100.0	99.3	98.7	0.1	0.9	0.0	0.0	0.0	0.0	0.1	0.9	99.4	99.5
県南	100.0	100.0	98.6	96.1	0.9	3.4	0.0	0.0	0.0	0.0	0.9	3.4	99.5	99.5
花巻	100.0	100.0	97.1	97.0	2.5	2.5	0.0	0.0	0.0	0.0	2.5	2.5	99.6	99.5
一関	100.0	100.0	97.9	96.0	1.8	3.6	0.0	0.0	0.0	0.0	1.8	3.6	99.7	99.6
釜石	100.0	100.0	98.2	93.9	1.5	5.5	0.0	0.0	0.0	0.0	1.5	5.5	99.7	99.4
宮古	100.0	100.0	96.3	95.5	2.9	4.1	0.0	0.0	0.0	0.0	2.9	4.1	99.2	99.6
大船渡	100.0	100.0	97.0	94.5	2.4	5.2	0.0	0.0	0.0	0.0	2.4	5.2	99.4	99.7
久慈	100.0	100.0	97.7	95.3	2.1	4.3	0.0	0.0	0.0	0.0	2.1	4.4	99.8	99.7
二戸	100.0	100.0	98.7	96.1	1.2	3.5	0.0	0.0	0.0	0.0	1.2	3.5	99.9	99.6
東京	100.0	100.0	85.6	85.7	14.4	14.3	0.0	0.0	0.0	0.0	14.4	14.3	100.0	100.0
合計	100.0	100.0	98.8	97.3	0.7	2.2	0.0	0.0	0.0	0.0	0.7	2.2	99.5	99.5
前年度	100.0	100.0	97.9	97.3	0.8	2.2	0.0	0.0	0.0	0.0	0.8	2.2	98.7	99.5

(2) 督促状発付前及び発付後領収額
税目別

(単位:円)

税目	調定額		取 入						督促状発付後領収		収入済額 (計)	
			納 期 内		納 期 後		小 計					
			件	件	件	件	件	件				
県民税 法人	3,435,031,900	33,762	3,336,572,300	30,063	68,961,200	2,551	3,405,533,500	32,614	24,403,898	943	3,429,937,398	33,557
利子割	134,449,533	3,241	134,352,445	3,219	97,088	22	134,449,533	3,241			134,449,533	3,241
事業税 個人	1,160,845,900	14,751	1,017,741,300	12,487	56,846,500	900	1,074,587,800	13,387	70,684,697	1,238	1,145,272,497	14,625
法人	28,131,530,700	18,679	27,738,753,331	16,277	329,015,424	1,745	28,067,768,755	18,022	50,064,254	583	28,117,833,009	18,605
地方消費税 譲渡割	26,313,130,069		26,313,130,069				26,313,130,069				26,313,130,069	
貨物割	194,748,200		194,748,200				194,748,200				194,748,200	
不動産取得税	2,524,940,680	15,554	2,379,784,600	13,773	38,049,060	529	2,417,833,660	14,302	92,184,420	1,045	2,510,018,080	15,347
県たばこ税	1,447,298,290	911	1,447,252,860	890	22,390	10	1,447,275,250	900	23,040	11	1,447,298,290	911
ゴルフ場利用税	281,959,179	230	272,221,091	209	9,738,088	21	281,959,179	230			281,959,179	230
軽油引取税	14,472,968,199	2,749	8,432,426,045	2,356	5,772,212,438	373	14,204,638,483	2,729	8,779,852	13	14,213,418,335	2,742
自動車税 環境性能割	842,922,200	15,881	842,922,200	15,881			842,922,200	15,881			842,922,200	15,881
種別割	17,449,877,000	530,673	14,939,221,370	462,200	811,488,940	22,603	15,750,710,310	484,803	1,670,368,941	45,072	17,421,079,251	529,875
鉦区税	17,843,100	308	17,707,100	307			17,707,100	307	136,000	1	17,843,100	308
狩猟税	13,980,900	1,066	13,980,900	1,066			13,980,900	1,066			13,980,900	1,066
産業廃棄物税	94,521,732	271	94,437,312	269	84,420	2	94,521,732	271			94,521,732	271
旧法)自動車税	2,062,500	69	2,062,500	69			2,062,500	69			2,062,500	69
合計	96,518,110,082	638,145	87,177,313,623	559,066	7,086,515,548	28,756	94,263,829,171	587,822	1,916,645,102	48,906	96,180,474,273	636,728
前年度	91,178,095,666	642,982	80,594,443,962	562,193	7,729,130,618	35,716	88,323,574,580	597,909	1,797,442,711	43,439	90,121,017,291	641,348

(備考) 1. 個人県民税を除いた現年課税分の額である。

(構成比)

(単位:%)

税目	調定額		取 入						督促状発付後領収		収入済額 (計)	
			納 期 内		納 期 後		小 計					
			件	件	件	件	件	件				
県民税 法人	100.0	100.0	97.1	89.0	2.0	7.6	99.1	96.6	0.7	2.8	99.9	99.4
利子割	100.0	100.0	99.9	99.3	0.1	0.7	100.0	100.0	0.0	0.0	100.0	100.0
事業税 個人	100.0	100.0	87.7	84.7	4.9	6.1	92.6	90.8	6.1	8.4	98.7	99.1
法人	100.0	100.0	98.6	87.1	1.2	9.3	99.8	96.5	0.2	3.1	100.0	99.6
地方消費税 譲渡割	100.0	-	100.0	-	-	-	100.0	-	-	-	100.0	-
貨物割	100.0	-	100.0	-	-	-	100.0	-	-	-	100.0	-
不動産取得税	100.0	100.0	94.3	88.5	1.5	3.4	95.8	92.0	3.7	6.7	99.4	98.7
県たばこ税	100.0	100.0	100.0	97.7	0.0	1.1	100.0	98.8	0.0	1.2	100.0	100.0
ゴルフ場利用税	100.0	100.0	96.5	90.9	3.5	9.1	100.0	100.0	0.0	0.0	100.0	100.0
軽油引取税	100.0	100.0	58.3	85.7	39.9	13.6	98.1	99.3	0.1	0.5	98.2	99.7
自動車税 環境性能割	100.0	100.0	100.0	100.0	0.0	0.0	100.0	100.0	0.0	0.0	100.0	100.0
種別割	100.0	100.0	85.6	87.1	4.7	4.3	90.3	91.4	9.6	8.5	99.8	99.8
鉦区税	100.0	100.0	99.2	99.7	0.0	0.0	99.2	99.7	0.8	0.3	100.0	100.0
狩猟税	100.0	100.0	100.0	100.0	0.0	0.0	100.0	100.0	0.0	0.0	100.0	100.0
産業廃棄物税	100.0	100.0	99.9	99.3	0.1	0.7	100.0	100.0	0.0	0.0	100.0	100.0
旧法)自動車税	100.0	100.0	100.0	100.0	0.0	0.0	100.0	100.0	0.0	0.0	100.0	100.0
合計	100.0	100.0	90.3	87.6	7.3	4.5	97.7	92.1	2.0	7.7	99.7	99.8
前年度	100.0	100.0	88.4	87.4	8.5	5.6	96.9	93.0	2.0	6.8	98.8	99.7

(2) 督促状発付前及び発付後領収額

振興局別

(単位:円)

振興局	調定額		収入								収入済額 (計)	
			督促状発付前領収				督促状発付後領収					
			納期内		納期後		小計					
件	件	件	件	件	件	件	件	件	件	件		
盛岡	65,579,857,184	312,648	58,552,140,765	279,593	5,957,340,996	12,485	64,509,481,761	292,078	791,832,793	19,938	65,301,314,554	312,016
県南	6,525,774,748	57,556	5,942,447,267	50,084	377,128,548	2,742	6,319,575,815	52,826	181,877,342	4,618	6,501,453,157	57,444
花巻	9,968,991,372	97,093	9,203,788,694	81,857	377,314,475	5,333	9,581,103,169	87,190	375,024,761	9,622	9,956,127,930	96,812
一関	3,824,022,551	52,018	3,536,758,893	45,051	120,469,320	2,604	3,657,228,213	47,655	159,930,068	4,210	3,817,158,281	51,865
沿岸	2,303,092,330	17,207	2,181,009,630	14,644	49,321,200	770	2,230,330,830	15,414	69,172,248	1,735	2,299,503,078	17,149
宮古	2,573,378,106	30,609	2,406,382,336	26,360	51,453,777	1,387	2,457,836,113	27,747	108,886,446	2,795	2,566,722,559	30,542
大船渡	2,026,662,441	26,561	1,889,603,022	23,330	58,371,519	1,173	1,947,974,541	24,503	77,281,600	2,020	2,025,256,141	26,523
県北	1,749,812,507	23,215	1,629,063,662	20,139	48,999,370	1,233	1,678,063,032	21,372	70,089,375	1,811	1,748,152,407	23,183
二戸	1,966,244,143	21,231	1,836,119,354	18,008	46,116,343	1,029	1,882,235,697	19,037	82,275,769	2,150	1,964,511,466	21,187
東京	274,700	7					0	0	274,700	7	274,700	7
合計	96,518,110,082	638,145	87,177,313,623	559,066	7,086,515,548	28,756	94,263,829,171	587,822	1,916,645,102	48,906	96,180,474,273	636,728
前年度	91,178,095,666	642,982	80,594,443,962	562,193	7,729,130,618	35,716	88,323,574,580	597,909	1,797,442,711	43,439	90,121,017,291	641,348

(備考) 個人県民税を除いた現年課税分の額である。

(構成比)

(単位:%)

振興局	調定額		収入								収入済額 (計)	
			督促状発付前領収				督促状発付後領収					
			納期内		納期後		小計					
盛岡	100.0	100.0	89.3	89.4	9.1	4.0	98.4	93.4	1.2	6.4	99.6	99.8
県南	100.0	100.0	91.1	87.0	5.8	4.8	96.8	91.8	2.8	8.0	99.6	99.8
花巻	100.0	100.0	92.3	84.3	3.8	5.5	96.1	89.8	3.8	9.9	99.9	99.7
一関	100.0	100.0	92.5	86.6	3.2	5.0	95.6	91.6	4.2	8.1	99.8	99.7
沿岸	100.0	100.0	94.7	85.1	2.1	4.5	96.8	89.6	3.0	10.1	99.8	99.7
宮古	100.0	100.0	93.5	86.1	2.0	4.5	95.5	90.6	4.2	9.1	99.7	99.8
大船渡	100.0	100.0	93.2	87.8	2.9	4.4	96.1	92.3	3.8	7.6	99.9	99.9
県北	100.0	100.0	93.1	86.7	2.8	5.3	95.9	92.1	4.0	7.8	99.9	99.9
二戸	100.0	100.0	93.4	84.8	2.3	4.8	95.7	89.7	4.2	10.1	99.9	99.8
東京	100.0	100.0	-	-	-	-	-	-	100.0	100.0	100.0	100.0
合計	100.0	100.0	90.3	87.6	7.3	4.5	97.7	92.1	2.0	7.7	99.7	99.8
前年度	100.0	100.0	88.4	87.4	8.5	5.6	96.9	93.0	2.0	6.8	98.8	99.7

(3) 振興局別税目別納期内領収額

(令和3年度県税滞納整理状況)

(単位:円・件)

振興局	法人県民税				個人事業税				法人事業税				不動産取得税				県たばこ税			
	調定額		納期内領収額		調定額		納期内領収額		調定額		納期内領収額		調定額		納期内領収額		調定額		納期内領収額	
	税額	件数	税額	件数	税額	件数	税額	件数	税額	件数	税額	件数	税額	件数	税額	件数	税額	件数	税額	件数
盛岡	1,938,489,600	15,920	1,893,554,100	14,161	567,870,300	6,837	497,180,000	5,799	15,009,355,600	9,661	14,834,678,881	8,383	1,125,812,400	5,804	1,063,771,200	5,196	1,444,101,176	419	1,444,074,629	404
県南	250,378,400	3,041	241,177,200	2,688	94,710,000	1,340	81,427,000	1,118	2,444,783,800	1,586	2,404,545,470	1,366	192,628,080	1,412	181,751,400	1,232	549,873	74	548,332	73
花巻	499,363,300	5,592	482,354,200	5,005	176,891,700	2,373	152,788,800	1,964	4,557,387,200	3,112	4,470,860,043	2,785	676,104,200	3,915	646,044,200	3,429	1,012,743	138	1,012,119	137
一関	167,020,600	2,766	158,899,900	2,413	77,226,300	1,076	68,629,900	910	1,348,254,000	1,324	1,320,435,742	1,126	187,393,200	1,456	178,120,100	1,301	451,079	78	451,079	78
沿岸	197,116,800	1,098	190,121,900	954	33,768,900	404	28,907,400	341	1,455,266,200	470	1,431,226,800	392	41,159,100	426	37,030,000	373	188,345	37	188,345	37
宮古	115,134,200	1,587	111,421,100	1,424	75,334,200	965	67,767,400	829	1,002,102,000	711	992,680,669	645	69,621,500	725	59,675,400	636	326,788	54	313,314	51
大船渡	85,137,200	1,406	81,139,200	1,277	46,434,300	613	41,829,500	543	700,891,200	596	683,894,169	507	70,133,300	611	65,029,900	536	279,276	41	279,276	41
県北	88,600,500	1,231	86,373,300	1,131	49,752,400	646	44,242,000	546	804,686,500	658	794,579,558	573	61,970,100	575	58,132,900	504	192,539	30	189,295	29
二戸	93,791,300	1,121	91,531,400	1,010	38,857,800	497	34,969,300	437	808,804,200	561	805,851,999	500	100,118,800	630	90,229,500	566	196,471	40	196,471	40
東京																				
合計	3,485,031,900	33,762	3,386,572,300	30,063	1,160,845,900	14,751	1,017,741,300	12,487	28,131,530,700	18,679	27,788,763,331	16,277	2,524,940,680	15,554	2,379,784,600	13,773	1,447,298,290	911	1,447,252,860	890
前年度	3,690,633,300	33,744	3,525,803,120	29,812	1,149,104,900	14,505	986,967,500	12,017	24,928,220,600	18,066	23,924,395,204	15,587	2,707,679,500	15,433	2,452,423,400	13,644	1,350,067,056	909	1,350,046,964	896

- (備考) 1. 滞納繰越分を除いた現年課税分の額である。
 2. 個人県民税、県民税利子割、自動車税環境性能割、狩猟税、自動車税(旧法)を除いた。

(納期内領収率)

(単位:%)

振興局	法人県民税		個人事業税		法人事業税		不動産取得税		県たばこ税	
	税額	件数	税額	件数	税額	件数	税額	件数	税額	件数
盛岡	97.7	89.0	87.6	84.8	98.8	86.8	94.5	89.5	100.0	96.4
県南	96.3	88.4	86.0	83.4	98.4	86.1	94.4	87.3	99.7	0.0
花巻	96.6	89.5	86.4	82.8	98.1	89.5	95.6	87.6	99.9	0.0
一関	95.1	87.2	88.9	84.6	97.9	85.0	95.1	89.4	100.0	0.0
沿岸	96.5	86.9	85.6	84.4	98.3	83.4	90.0	87.6	100.0	0.0
宮古	96.8	89.7	90.0	85.9	99.1	90.7	85.7	87.7	95.9	0.0
大船渡	95.3	90.8	90.1	88.6	97.6	85.1	92.7	87.7	100.0	0.0
県北	97.5	91.9	88.9	84.5	98.7	87.1	93.8	87.7	98.3	0.0
二戸	97.6	90.1	90.0	87.9	99.6	89.1	90.1	89.8	100.0	0.0
東京	-	-	-	-	-	-	-	-	-	-
合計	97.1	89.0	87.7	84.7	98.6	87.1	94.3	88.5	100.0	97.7
前年度	95.5	88.3	85.9	82.8	96.0	86.3	90.6	88.4	100.0	98.6

(令和2年度県税滞納整理状況)

(単位:円・件)

振興局	ゴルフ場利用税				軽油引取税				自動車税種別割				鉦区税				産業廃棄物税			
	調定額		納期内領収額		調定額		納期内領収額		調定額		納期内領収額		調定額		納期内領収額		調定額		納期内領収額	
	税額	件数	税額	件数	税額	件数	税額	件数	税額	件数	税額	件数	税額	件数	税額	件数	税額	件数	税額	件数
盛岡	131,828,900	92	128,296,600	89	10,071,809,472	1,196	4,428,124,687	966	7,773,983,100	252,764	6,745,984,980	224,663	155,200	4	155,200	4	19,474,034	69	19,440,174	68
県南	111,932,429	116	105,726,641	98	1,654,009,743	153	1,388,751,361	128	1,711,587,100	49,560	1,473,375,100	43,108	3,286,000	84	3,286,000	84	61,192,823	134	61,142,263	133
花巻					1,199,823,429	360	1,084,129,742	269	2,857,363,900	81,524	2,365,554,690	68,189								
一関					460,239,872	282	451,324,472	267	1,582,613,100	44,936	1,358,073,300	38,856								
沿岸					61,826,575	92	61,826,575	92	508,276,100	14,543	426,218,300	12,318	4,644,800	76	4,644,800	76	439,710	20	439,710	20
宮古	13,892,200	12	13,892,200	12	403,193,318	189	403,184,253	187	893,316,700	26,335	756,990,800	22,545	150,700	3	150,700	3				
大船渡					297,686,009	160	297,677,021	159	814,281,000	22,963	708,069,800	20,097	8,797,400	130	8,661,400	129	2,568,756	12	2,568,756	12
県北					46,861,059	94	46,851,750	93	685,784,800	19,908	586,730,250	17,190	809,000	11	809,000	11	10,846,409	36	10,846,409	36
二戸	24,305,650	10	24,305,650	10	277,518,722	223	270,556,184	195	622,396,500	18,133	518,224,150	15,234								
東京									274,700	7										
合計	281,959,179	230	272,221,091	209	14,472,968,199	2,749	8,432,426,045	2,356	17,449,877,000	530,673	14,939,221,370	462,200	17,843,100	308	17,707,100	307	94,521,732	271	94,437,312	269
前年度	260,206,561	229	232,712,390	205	15,171,999,280	2,781	8,752,466,240	2,365	17,570,591,000	533,708	15,020,618,650	464,123	18,334,400	323	18,133,600	320	91,507,971	297	91,486,581	287

(納期内領収率)

(単位:%)

振興局	ゴルフ場利用税		軽油引取税		自動車税種別割		鉦区税		産業廃棄物税	
	税額	件数	税額	件数	税額	件数	税額	件数	税額	件数
盛岡	97.3	96.7	44.0	80.8	86.8	88.9	100.0	100.0	99.8	98.6
県南	94.5	84.5	84.0	83.7	86.1	87.0	100.0	100.0	99.9	99.3
花巻	-	-	90.4	74.7	82.8	83.6	-	-	-	-
一関	-	-	98.1	94.7	85.8	86.5	-	-	-	-
沿岸	-	-	100.0	100.0	83.9	84.7	100.0	100.0	100.0	100.0
宮古	100.0	100.0	100.0	98.9	84.7	85.6	100.0	100.0	-	-
大船渡	-	-	100.0	99.4	87.0	87.5	98.5	99.2	100.0	100.0
県北	-	-	100.0	98.9	85.6	86.3	100.0	100.0	100.0	100.0
二戸	100.0	100.0	97.5	87.4	83.3	84.0	-	-	-	-
東京	-	-	-	-	0.0	0.0	-	-	-	-
合計	96.5	90.9	58.3	85.7	85.6	87.1	99.2	99.7	99.9	99.3
前年度	89.4	89.5	57.7	85.0	85.5	87.0	98.9	99.1	100.0	96.6

(4) 滞納整理額

(令和3年度県税滞納整理状況)

(単位:千円)

税目	調定額		滞納額		滞納整理収入額					
					任意徴収	差押徴収				
						任意納税	処分徴収			
(現年課税分)		件		件		件		件		件
県民税(法人)	3,435,032	33,762	98,460	3,699	93,053	3,478	22	1	290	15
事業税 法人	28,131,531	18,679	392,777	2,402	378,488	2,318			591	10
個人	1,160,846	14,751	143,105	2,264	125,963	2,126	386	4	1,182	8
不動産取得税	2,524,941	15,554	145,156	1,781	130,178	1,573			56	1
自動車税種別割	17,449,877	530,673	2,510,656	68,473	2,470,212	67,401	3,927	93	7,720	181
軽油引取税	14,472,968	2,749	6,040,542	393	5,780,992	386				
その他の税	29,342,915	21,977	10,101	67	10,101	67	0	0	0	0
小計	96,518,110	638,145	9,340,797	79,079	8,988,987	77,349	4,335	98	9,839	215
滞納繰越分	846,577	3,005	846,577	3,005	672,747	1,186	4,471	54	10,539	181
合計	97,364,687	641,150	10,187,374	82,084	9,661,734	78,535	8,806	152	20,378	396
前年度	91,704,392	646,005	11,109,948	83,812	9,873,167	79,938	8,595	181	20,773	353

- (備考) 1. 個人県民税を除いた額である。
 2. 「滞納額」欄は、調定額から納期内収入額を差し引いた額である。
 3. 「差押徴収」欄は、参加差押え、交付要求を含んだ額である。

(調定額に占める割合)

(単位:%)

税目	調定額		滞納額		滞納整理収入額					
					任意徴収	差押徴収				
						任意納税	処分徴収			
(現年課税分)										
県民税(法人)	100.0	100.0	2.9	11.0	2.7	10.3	0.0	0.0	0.0	0.0
事業税 法人	100.0	100.0	1.4	12.9	1.3	12.4	0.0	0.0	0.0	0.1
個人	100.0	100.0	12.3	15.3	10.9	14.4	0.0	0.0	0.1	0.1
不動産取得税	100.0	100.0	5.7	11.5	5.2	10.1	0.0	0.0	0.0	0.0
自動車税種別割	100.0	100.0	14.4	12.9	14.2	12.7	0.0	0.0	0.0	0.0
軽油引取税	100.0	100.0	41.7	14.3	39.9	14.0	0.0	0.0	0.0	0.0
その他の税	100.0	100.0	0.0	0.3	0.0	0.3	0.0	0.0	0.0	0.0
小計	100.0	100.0	9.7	12.4	9.3	12.1	0.0	0.0	0.0	0.0
滞納繰越分	100.0	100.0	100.0	100.0	79.5	39.5	0.5	1.8	1.2	6.0
合計	100.0	100.0	10.5	12.8	9.9	12.2	0.0	0.0	0.0	0.1
前年度	100.0	100.0	12.1	13.0	10.8	12.4	0.0	0.0	0.0	0.1

振興局別

(単位:千円)

振興局	調 定 額		滞 納 額		滞 納 整 理 収 入 額					
					任 意 徴 収	差 押 徴 収				
						任 意 納 税	処 分 徴 収			
		件	件		件		件		件	
盛岡	66,206,354	314,366	7,654,213	34,773	7,277,814	33,004	2,428	52	9,248	196
県南	6,562,303	57,843	619,856	7,759	585,359	7,391	1,159	23	1,881	49
花巻	10,085,229	97,524	881,441	15,667	830,187	15,071	3,967	44	4,222	67
一関	3,829,184	52,149	292,425	7,098	281,950	6,857	72	3	523	7
沿岸	2,306,792	17,264	125,782	2,620	118,929	2,501	185	7	550	12
宮古	2,593,890	30,750	187,508	4,390	162,590	4,214	469	10	2,470	31
大船渡	2,039,605	26,632	150,002	3,302	137,218	3,213	259	6	305	8
県北	1,754,649	23,303	125,585	3,164	120,421	3,064	53	1	781	18
二戸	1,986,406	21,312	150,287	3,304	146,991	3,213	214	6	398	8
東京	275	7	275	7	275	7				
合計	97,364,687	641,150	10,187,374	82,084	9,661,734	78,535	8,806	152	20,378	396
前年度	91,704,392	646,005	11,109,948	83,812	9,873,167	79,938	8,595	181	20,773	353

(調定額に占める割合)

(単位:%)

振興局	調 定 額		滞 納 額		滞 納 整 理 収 入 額					
					任 意 徴 収	差 押 徴 収				
						任 意 納 税	処 分 徴 収			
盛岡	100.0	100.0	11.6	11.1	11.0	10.5	0.0	0.0	0.0	0.1
県南	100.0	100.0	9.4	13.4	8.9	12.8	0.0	0.0	0.0	0.1
花巻	100.0	100.0	8.7	16.1	8.2	15.5	0.0	0.0	0.0	0.1
一関	100.0	100.0	7.6	13.6	7.4	13.1	0.0	0.0	0.0	0.0
沿岸	100.0	100.0	5.5	15.2	5.2	14.5	0.0	0.0	0.0	0.1
宮古	100.0	100.0	7.2	14.3	6.3	13.7	0.0	0.0	0.1	0.1
大船渡	100.0	100.0	7.4	12.4	6.7	12.1	0.0	0.0	0.0	0.0
県北	100.0	100.0	7.2	13.6	6.9	13.1	0.0	0.0	0.0	0.1
二戸	100.0	100.0	7.6	15.5	7.4	15.1	0.0	0.0	0.0	0.0
東京	100.0	100.0	100.0	100.0	100.0	100.0	0.0	0.0	0.0	0.0
合計	100.0	100.0	10.5	12.8	9.9	12.2	0.0	0.0	0.0	0.1
前年度	100.0	100.0	12.1	13.0	10.8	12.4	0.0	0.0	0.0	0.1

(5) 県税滞納繰越分年度別収入済額

(単位:円・件)

年度	県民税		(個人)		(法人)		事業税		(個人)		(法人)		不動産取得税	
	収入済額	件数	収入済額	件数	収入済額	件数	収入済額	件数	収入済額	件数	収入済額	件数	収入済額	件数
7以前	912,879		912,879											
8	377		377											
9	21,615		21,615	—										
10	42,046		42,046	—										
11	25,021		25,021	—										
12	3,021		3,021	—										
13	24,286		24,286	—										
14	46,405		46,405	—										
15	146,516		146,516	—								294,107	2	
16	173,504		173,504	—										
17	200,673		200,673	—										
18	530,044		530,044	—										
19	694,274		694,274	—								62,300	1	
20	918,190		918,190	—										
21	1,648,826		1,648,826	—								6,800	1	
22	1,644,565		1,644,565	—										
23	1,561,841		1,561,841	—								149,200	1	
24	2,535,852		2,535,852	—			238,100	2	238,100	2				
25	3,823,585		3,823,585	—			542,586	2	542,586	2				
26	5,720,085		5,720,085	—										
27	7,055,382	1	7,036,742	—	18,640	1	50,000		50,000			10,200	1	
28	11,415,724		11,415,724	—			493,200	2	493,200	2		10,000	1	
29	17,755,364	9	17,537,764	—	217,600	9	663,489	5	658,700	5	4,789	506,000	3	
30	30,902,086	14	29,589,850	—	1,312,236	14	2,402,085	13	1,291,471	8	1,110,614	5	643,050	9
元	61,064,622	21	58,745,850	—	2,318,772	21	3,252,814	22	1,577,400	13	1,675,414	9	1,798,000	21
2	175,519,565	165	149,204,881	—	26,314,684	165	201,533,904	156	6,833,011	86	194,700,893	70	116,193,400	128
3														
合計	324,386,348	210	294,204,416		30,181,932	210	209,176,178	202	11,684,468	118	197,491,710	84	119,673,057	168

年度	県たばこ税		ゴルフ場利用税		軽油引取税		自動車税種別割		鉦区税		産業廃棄物税		旧法による税(自動車税)		県税計	
	収入済額	件数	収入済額	件数	収入済額	件数	収入済額	件数	収入済額	件数	収入済額	件数	収入済額	件数	収入済額	件数
7以前															912,879	
8															377	
9															21,615	
10															42,046	
11															25,021	
12															3,021	
13															24,286	
14															46,405	
15															440,623	2
16															173,504	
17															200,673	
18													69,877	1	599,921	1
19													39,500	1	796,074	2
20													39,500	1	957,690	1
21															1,655,626	1
22													116,709	3	1,761,274	3
23													149,556	4	1,860,597	5
24													194,473	6	2,968,425	8
25													156,300	5	4,522,471	7
26													326,914	8	6,046,999	8
27													523,620	17	7,639,202	19
28													1,112,018	36	13,030,942	39
29													1,513,185	45	20,438,038	62
30													2,261,614	63	36,208,835	99
元													5,673,017	159	71,788,453	223
2	2,832	2	16,142,300	7	284,318,418	9	16,046,970	473					39,600	1	809,796,989	941
3																
合計	2,832	2	16,142,300	7	284,318,418	9	16,046,970	473					12,215,883	350	981,961,986	1,421

(6) 徴収及び換価の猶予額等

(令和3年度県税滞納整理状況)

(単位:千円)

振興局	徴収猶予		換価の猶予		参加差押え		交付要求		嘱託
		件		件		件		件	件
(盛岡	5,642,505	291	39,821	69	906	2	7,000	24	
県南	355,166	71					170	6	
花巻	67,197	50	9,823	10	7,446	13	906	22	
一関	500	15					81	2	
沿岸	177	4					125	2	
宮古	10	1					2,240	5	
大船渡	1,060	5	1,801	45			151	4	
県北	2,007	14							
二戸	345	7	925	30			100	4	
東京									
合 計	6,068,967	458	52,370	154	8,352	15	10,773	69	
(盛岡	5,401,642	217	20,961	54	10		2,713	14	
県南	333,374	27					97	3	
花巻	65,050	30	8,125	4			202	5	
一関									
沿岸									
宮古									
大船渡	196		1,801	45					
県北	112	2							
二戸	324	3	925	30			100	4	
東京									
合 計	5,800,698	279	31,812	133	10		3,112	26	
収入前 取消済額	310	5					330	9	
翌年度へ 繰越額	267,959	174	20,558	21	8,342	15	7,331	34	

(備考) 個人県民税を除いた額である。

(7) 財産差押税額

税目別

(単位：千円)

税目	財産差押額		差押徴収				翌年度～繰越額	
			任意納税		処分徴収			
	税額	件数	税額	件数	税額	件数	税額	件数
(現年課税分)	件		件		件		件	
県民税 法人	508	17	22	1	290	15	196	1
利子割								
事業税 個人	1,425	12	306	4	956	6	163	2
法人	1,480	11			647	10	833	1
不動産取得税	100	1					100	1
ゴルフ場利用税								
自動車税種別割	12,954	311	3,677	87	7,922	181	1,355	43
鉱区税								
産業廃棄物税								
その他の税								
小計	16,467	352	4,005	92	9,815	212	2,647	48
滞納繰越分	40,355	360	4,727	58	10,540	182	25,088	120
合計	56,822	712	8,732	150	20,355	394	27,735	168
前年度	41,294	653	7,504	164	20,708	349	13,083	140

(備考) 1. 個人県民税を除いた額である。

2. 「差押徴収」は、参加差押え、交付要求を除いた額である。

振興局別

(単位：千円)

振興局	財産差押額		差押徴収				翌年度～繰越額	
			任意納税		処分徴収			
	税額	件数	税額	件数	税額	件数	税額	件数
	件		件		件		件	
盛岡	16,018	332	2,428	52	9,248	196	4,342	84
県南	3,289	78	1,085	21	1,858	47	346	10
花巻	15,317	127	3,967	44	4,222	67	7,128	16
一関	1,324	29	73	3	522	7	729	19
沿岸	1,416	26	185	7	550	12	681	7
宮古	17,190	63	469	10	2,471	31	14,250	22
大船渡	807	22	259	6	305	8	243	8
県北	833	19	52	1	781	18		
二戸	628	16	214	6	398	8	16	2
東京								
合計	56,822	712	8,732	150	20,355	394	27,735	168

(備考) 端数処理により、合計が一致しない場合がある。

差押財産別

(単位:千円)

自動車

税目	財産差押額		差押徴収				翌年度へ繰越額	
			任意納税		処分徴収			
	税額	件数	税額	件数	税額	件数	税額	件数
(現年課税分)	件		件		件		件	
法人県民税								
個人事業税	306	4	306	4				
法人事業税								
不動産取得税								
自動車税種別割	165	4	12				153	4
その他の税								
小計	471	8	318	4			153	4
滞納繰越分	3,257	61	765	18			2,492	43
合計	3,728	69	1,083	22			2,645	47

不動産

税目	財産差押額		差押徴収				翌年度へ繰越額	
			任意納税		処分徴収			
	税額	件数	税額	件数	税額	件数	税額	件数
(現年課税分)	件		件		件		件	
法人県民税								
個人事業税								
法人事業税								
不動産取得税	100	1					100	1
自動車税種別割	81	5	43	2			38	3
その他の税								
小計	181	6	43	2			138	4
滞納繰越分	946	18	10	1			936	17
合計	1,127	24	53	3			1,074	21

動産

税目	財産差押額		差押徴収				翌年度へ繰越額	
			任意納税		処分徴収			
	税額	件数	税額	件数	税額	件数	税額	件数
(現年課税分)	件		件		件		件	
法人県民税	196	1					196	1
個人事業税								
法人事業税	833	1					833	1
不動産取得税								
自動車税種別割	155	5					155	5
その他の税								
小計	1,184	7					1,184	7
滞納繰越分	14,976	13	2,241	2	2	1	12,733	10
合計	16,160	20	2,241	2	2	1	13,917	17

給与

税目	財産差押額		差押徴収				翌年度へ繰越額	
			任意納税		処分徴収			
	税額	件数	税額	件数	税額	件数	税額	件数
(現年課税分)	件		件		件		件	
法人県民税								
個人事業税								
法人事業税								
不動産取得税								
自動車税種別割	9,590	222	3,286	78	5,785	124	519	20
その他の税								
小計	9,590	222	3,286	78	5,785	124	519	20
滞納繰越分	4,928	121	860	19	2,967	82	1,101	20
合計	14,518	343	4,146	97	8,752	206	1,620	40

(備考) 1. 個人県民税を除いた額である。

2. 差押徴収は、参加差押、交付要求を除いた額である。

(単位:千円)

預 金

税 目	財産差押額		差 押 徴 収				翌年度へ繰越額	
			任意納税		処分徴収			
	税 額	件 数	税 額	件 数	税 額	件 数	税 額	件 数
(現年課税分)	件		件		件		件	
法人県民税	240	11	22	1	218	10		
個人事業税	524	3			524	3		
法人事業税	425	6			425	6		
不動産取得税								
自動車税種別割	1,855	47	90		1,658	45	107	2
その他の税								
小 計	3,044	67	112	1	2,825	64	107	2
滞納繰越分	3,519	71	124	3	3,395	68		
合 計	6,563	138	236	4	6,220	132	107	2

そ の 他

税 目	財産差押額		差 押 徴 収				翌年度へ繰越額	
			任意納税		処分徴収			
	税 額	件 数	税 額	件 数	税 額	件 数	税 額	件 数
(現年課税分)	件		件		件		件	
法人県民税	72	5			72	5		
個人事業税	595	5			432	3	163	2
法人事業税	222	4			222	4		
不動産取得税								
自動車税種別割	1,108	28	246	7	479	12	383	9
その他の税								
小 計	1,997	42	246	7	1,205	24	546	11
滞納繰越分	12,729	76	727	15	4,176	31	7,826	30
合 計	14,726	118	973	22	5,381	55	8,372	41

合 計

税 目	財産差押額		差 押 徴 収				翌年度へ繰越額	
			任意納税		処分徴収			
	税 額	件 数	税 額	件 数	税 額	件 数	税 額	件 数
(現年課税分)	件		件		件		件	
法人県民税	508	17	22	1	290	15	196	1
個人事業税	1,425	12	306	4	956	6	163	2
法人事業税	1,480	11			647	10	833	1
不動産取得税	100	1					100	1
自動車税種別割	12,954	311	3,677	87	7,922	181	1,355	43
その他の税								
小 計	16,467	352	4,005	92	9,815	212	2,647	48
滞納繰越分	40,355	360	4,727	58	10,540	182	25,088	120
合 計	56,822	712	8,732	150	20,355	394	27,735	168

(備考) 1. 個人県民税を除いた額である。

2. 「差押徴収は、参加差押、交付要求を除いた額である。

(8) 執行の停止額

年度別

(単位：円)

年 度	(個人県民税を除く) 収 入 未 済 額		左 の うち 執 行 停 止 額		割 合		税 目 別 内 訳														
	件	額	件	額	税 額	件 数	法人県民税	個人事業税	法人事業税	不動産取得税	自動車税種別割	旧法による税・自動車税	件	件	件	件	件	件			
3					—	—															
4					—	—															
5					—	—															
6					—	—															
7					—	—															
8					—	—															
9					—	—															
10					—	—															
11					—	—															
12					—	—															
13					—	—															
14					—	—															
15		271,600	11		—	—															
16		276,400	8		—	—															
17		130,900	3		—	—															
18		258,400	8		—	—															
19		209,800	9		—	—															
20		309,958	4	38,400	1	12.4	25.0											38,400	1		
21		328,600	9	39,500	1	12.0	11.1											39,500	1		
22		510,673	12	72,407	2	14.2	16.7											72,407	2		
23		138,882	6	6,800	1	4.9	16.7											6,800	1		
24		414,239	8	67,425	2	16.3	25.0											67,425	2		
25		7,253,163	19	166,179	6	2.3	31.6											166,179	6		
26		630,187	14	296,187	9	47.0	64.3	19,000	1									277,187	8		
27		1,095,296	28	433,155	10	39.5	35.7	22,000	1									411,155	9		
28		12,554,433	47	641,087	11	5.1	23.4			336,350	1							304,737	10		
29		3,551,543	93	1,451,610	39	40.9	41.9	22,000	1	59,700	2							1,369,910	36		
30		12,975,905	175	2,585,081	61	19.9	34.9	81,200	3	288,800	2	274,908	2	46,100	2			1,894,073	52		
元		50,023,135	327	2,592,300	65	5.2	19.9	110,000	5	155,200	4							2,327,100	56		
2		43,353,368	575	2,698,795	54	6.2	9.4	42,100	2	944,700	7						1,672,495	44	39,500	1	
3		335,676,876	1,406	351,700	13	0.1	0.9	22,000	1									329,700	12		
合 計		469,963,358	2,762	11,440,626	275	2.4	10.0	318,300	14	1,784,750	16	274,908	2	46,100	2			2,002,195	56	7,014,373	185
前 年 度		1,197,296,639	3,106	20,100,400	304	1.7	9.8	2,073,345	16	625,050	6	7,504,611	8	46,100	2			466,500	14	9,384,794	258

税目別

(単位：円)

税 目	(個人県民税を除く) 収 入 未 済 額		左 の うち 執 行 停 止 額		割 合		停 止 した 年 度			停 止 の 理 由								
	件	額	件	額	税 額	件 数	令和元年度	令和2年度	令和3年度	法第15条の7第1項第1号	同項第2号	同項第3号	件	件	件			
県民税(法人)	12,921,190	325	318,300	14	2.5	4.3		81,200	3	237,100	11	196,100	9			122,200	5	
事業税 個人	30,955,141	237	1,784,750	16	5.8	6.8		336,350	1	1,448,400	15	780,350	7	1,004,400	9			
法 人	65,466,948	121	274,908	2	0.4	1.7		29,800	1	245,108	1	245,108	1			29,800	1	
不動産取得税	41,110,541	424	46,100	2	0.1	0.5		46,100	2			46,100	2					
県たばこ税					—	—												
ゴルフ場利用税					—	—												
軽油引取税	259,549,864	7			—	—												
自動車税種別割	42,045,378	1,153	2,002,195	56	4.8	4.9		466,500	14	1,535,695	42	1,511,900	42	175,600	6	314,695	8	
鉦 区 税					—	—												
旧法による税・自動車税	17,914,296	495	7,014,373	185	39.2	37.4	1,199,679	34	2,905,080	80	2,909,614	71	5,181,888	131	536,100	19	1,296,385	35
合 計	469,963,358	2,762	11,440,626	275	2.4	10.0	1,199,679	34	3,865,030	101	6,375,917	140	7,961,446	192	1,716,100	34	1,763,080	49

振興局別

(単位：円)

振興局	(個人県民税を除く) 収 入 未 済 額		左 の うち 執 行 停 止 額		割 合		停 止 した 年 度			停 止 の 理 由									
	件	額	件	額	税 額	件 数	令和元年度	令和2年度	令和3年度	法第15条の7第1項第1号	同項第2号	同項第3号	件	件	件				
盛岡	349,181,437	1,349	7,414,727	176	2.1	13.0	304,300	10	2,202,530	59	4,907,897	107	4,896,042	117	1,304,200	22	1,214,485	37	
県南	30,680,589	268	1,663,286	41	5.4	15.3	747,379	20	674,700	14	241,207	7	1,622,086	40			41,200	1	
花巻	42,831,365	477	507,708	8	1.2	1.7			39,500	1	468,208	7	245,108	1	21,500	1	241,100	6	
一関	9,716,227	225	131,500	4	1.4	1.8			108,800	3	22,700	1	108,800	3	22,700	1			
沿岸	6,118,352	100	179,000	5	2.9	5.0			179,000	5			81,400	3			97,600	2	
宮古	21,925,176	132	79,000	2	0.4	1.5	79,000	2							79,000	2			
大船渡	2,834,030	64	159,900	5	5.6	7.8			159,900	5			69,100	3	90,800	2			
県北	4,019,705	72	1,107,605	28	27.6	38.9	69,000	2	500,600	14	538,005	12	938,910	25			168,695	3	
二戸	2,656,477	75	197,900	6	—	—					197,900	6			197,900	6			
東 京					—	—													
合 計	469,963,358	2,762	11,440,626	275	2.4	10.0	1,199,679	34	3,865,030	101	6,375,917	140	7,961,446	192	1,716,100	34	1,763,080	49	

(9)不納欠損処分額

年度別

(単位：円)

年 度	不納欠損処分額	執行の停止に係るもの								時効完成により消滅		市町村長の処分により				
		停止が3年間継続したことにより消滅したもの			法第15条の7第5項該当		停止中に徴収権の時効		した も の	消滅したもの	人					
		法第15条の7第1項第1号	同項第2号	同項第3号	により消滅させたもの	完成により消滅したもの	完成により消滅したもの									
3																
4	325,374												325,374	(1)		
5																
6																
7																
8																
9	34,494												34,494	(2)		
10	20,832												20,832	(1)		
11	15,106												15,106	(1)		
12	22,920												22,920	(1)		
13	105,289												105,289	(2)		
14	198,362												198,362	(3)		
15	100,698												100,698	(8)		
16	222,872												222,872	(13)		
17	219,667												219,667	(10)		
18	246,176												246,176	(8)		
19	602,207	2	51,231	2									550,976	(16)		
20	1,001,563	3	50,700	2						31,500	1		919,363	(30)		
21	797,845	2	71,064	2									726,781	(30)		
22	1,484,107	5	141,566	5									1,342,541	(58)		
23	1,520,927	6	141,400	4			39,100	1		37,100	1		1,303,327	(75)		
24	2,365,726	10	87,770	4	30,961	1	84,100	1		128,825	4		2,034,070	(92)		
25	2,341,891	10	121,300	3	14,400	1	18,550	1		261,300	5		1,926,341	(100)		
26	3,299,255	10	261,340	8	43,800	1				29,500	1		2,964,615	(112)		
27	13,825,684	17	9,473,799	12	66,700	1			49,358	1	66,394	2	32,200	1	4,137,233	(151)
28	19,124,627	51	433,400	11	10,000	1			158,200	4	1,079,200	35			17,443,827	(1,087)
29	8,556,656	31	433,360	12	23,200	1	66,700	1	1,434,840	16	22,000	1			6,576,556	(284)
30	4,693,851	18	177,200	5					444,700	13					4,071,951	(150)
元	8,677,192	31							6,886,703	31					1,790,489	(65)
2	6,070,711	32							2,029,710	32					4,041,001	(77)
3	5,471,365	11							1,958,933	11					3,512,432	(63)
合計	81,345,397	239	11,444,130	70	189,061	6	208,450	4	12,962,444	108	1,655,819	50	32,200	1	54,853,293	2,440
前年度	60,096,549	234	3,202,612	84	158,832	5	335,855	10	5,039,302	98	1,237,561	33	141,864	4	49,980,523	(1,972)

(備考)「市町村長の処分により消滅したもの」をかつこ外書きとしている。

税目別

(単位：円)

税 目	不納欠損処分額	執行の停止に係るもの								停止中に徴収権の時効		時効完成により消滅		市町村長の処分により		
		停止が3年間継続したことにより消滅したもの			法第15条の7第5項該当		停止中に徴収権の時効		した も の	消滅したもの	人					
		法第15条の7第1項第1号	同項第2号	同項第3号	により消滅させたもの	完成により消滅したもの	完成により消滅したもの									
県民税 個人	54,853,293														54,853,293	(2,440)
法人	4,696,851	57	1,728,045	1			2,729,706	46	239,100	10						
事業税 個人	288,700	5	223,500	4					65,200	1						
法人	16,313,086	31	7,388,911	1			8,807,075	23	117,100	7						
不動産取得税	46,200	1					46,200	1								
県たばこ税																
ゴルフ場利用税																
軽油引取税																
自動車税種別割	252,840	9					252,840	9								
欽 区 税																
産業廃棄物税																
旧法による税・自動車税	4,894,427	136	2,103,674	64	189,061	6	208,450	4	1,126,623	29	1,234,419	32	32,200	1		
合計	81,345,397	239	11,444,130	70	189,061	6	208,450	4	12,962,444	108	1,655,819	50	32,200	1	54,853,293	(2,440)

振興局別

(単位：円)

振興局	不納欠損処分額	執行の停止に係るもの								停止中に徴収権の時効		時効完成により消滅		市町村長の処分により		
		停止が3年間継続したことにより消滅したもの			法第15条の7第5項該当		停止中に徴収権の時効		した も の	消滅したもの	人					
		法第15条の7第1項第1号	同項第2号	同項第3号	により消滅させたもの	完成により消滅したもの	完成により消滅したもの									
盛岡	35,733,997	172	1,824,374	55	189,061	6	189,900	3	12,018,397	74	1,320,525	34			20,191,740	(823)
県南	4,343,844	28	415,800	10			18,550	1	110,700	4	199,500	12	32,200	1	3,567,094	
花巻	6,878,126	8							232,883	8					6,645,243	(963)
一関	7,172,385	6							27,500	2	135,794	4			7,009,091	(322)
沿岸	5,564,971														5,564,971	(102)
宮古	4,138,621	3							53,240	3					4,085,381	(84)
大船渡	12,569,050	11	9,116,956	2					268,704	9					3,183,390	
県北	3,737,650	9	87,000	3					224,200	6					3,426,450	(92)
二戸	1,206,753	2							26,820	2					1,179,933	(54)
東京																
合計	81,345,397	239	11,444,130	70	189,061	6	208,450	4	12,962,444	108	1,655,819	50	32,200	1	54,853,293	(2,440)

(10) 収入未済額（個人県民税を除く）

年度別 年 度	収入未済額		収入未済額の内訳								(単位:円)				
			財産差押え	徴収猶予	換価の猶予	執行の停止	徴収嘱託	交付要求(参加差押えを含む)	分納誓約	その他					
3		件		件		件		件		件		件		件	
4															
5															
6															
7															
8															
9															
10															
11															
12															
13															
14															
15	271,600	11			271,600	11									
16	276,400	8			276,400	8									
17	130,900	3			130,900	3									
18	258,400	8			254,300	7							4,100	1	
19	209,800	9			170,300	8							39,500	1	
20	309,958	4						38,400	1				271,558	3	
21	328,600	9			289,100	8			39,500	1					
22	510,673	12			423,900	8			72,407	2			14,366	2	
23	138,882	6			105,400	3			6,800	1			26,682	2	
24	414,239	8			236,200	3			67,425	2		9,238	1	101,376	2
25	7,253,163	19	6,572,143	4	24,300	1			166,179	6		189,300	3	301,241	5
26	669,687	15	220,900	2	52,300	1			296,187	9		55,300	2	45,000	1
27	1,095,296	28	22,500	1	107,200	4			433,155	10		241,275	6	291,166	7
28	12,554,433	47	59,247	3					641,087	11		240,300	5	644,299	16
29	4,040,779	89	1,197,170	19	8,600	2			1,451,610	39		842,480	16	540,919	13
30	12,975,905	175	1,503,200	20	152,800	9	122,500	3	2,601,881	61		373,000	2	7,493,905	60
元	50,001,135	326	1,317,693	28	891,900	27	14,933,400	5	2,575,500	65		391,100	9	1,844,182	31
2	44,159,545	587	14,195,068	43	1,293,700	28	3,657,280	6	2,698,795	54		1,383,200	11	7,025,912	92
3	334,363,963	1,398	2,646,248	48	263,269,364	43	1,845,200	7	351,700	13		2,555,900	15	20,388,936	270
合計	469,963,358	2,762	27,734,169	168	267,958,264	174	20,558,380	21	11,440,626	275		15,672,700	49	31,565,542	446
前年度	1,197,296,639	3,106	13,082,539	140	988,667,534	501	2,792,766	7	20,100,400	304		18,234,888	65	16,019,177	327

税目別 税 目	収入未済額		収入未済額の内訳								(単位:円)						
			財産差押え	徴収猶予	換価の猶予	執行の停止	徴収嘱託	交付要求(参加差押えを含む)	分納誓約	その他							
県民税(法人)	12,921,190	325	1,811,600	7	124,300	3	671,400	3	318,300	14		334,100	8	998,500	46	8,662,990	244
事業税個人	30,955,141	237	9,533,703	40			964,600	9	1,784,750	16		155,200	3	8,425,077	70	10,091,811	99
法人	65,466,948	121	11,911,268	5	1,565,500	3	15,659,180	3	274,908	2		2,899,000	3	8,111,588	25	25,045,504	80
不動産取得税	41,110,541	424	1,017,500	11	6,639,100	159	3,263,200	6	46,100	2		11,599,100	17	6,408,650	57	12,136,891	172
県たばこ税																	
ゴルフ場利用税																	
軽油引取税	259,549,864	7			259,549,864	7											
自動車税種別割	42,045,378	1,153	2,202,848	66	79,500	2			2,002,195	56		499,200	14	5,793,201	190	31,468,434	825
鉱区税																	
産業廃棄物税																	
田畑による税・自動車税	17,914,296	495	1,257,250	39					7,014,373	185		186,100	4	1,828,526	58	7,628,047	209
合計	469,963,358	2,762	27,734,169	168	267,958,264	174	20,558,380	21	11,440,626	275		15,672,700	49	31,565,542	446	95,033,677	1,629

振興局別 振興局	収入未済額		収入未済額の内訳								(単位:円)						
			財産差押え	徴収猶予	換価の猶予	執行の停止	徴収嘱託	交付要求(参加差押えを含む)	分納誓約	その他							
盛岡	349,181,437	1,349	4,341,660	84	240,862,513	74	18,860,200	15	7,414,727	176		5,179,200	11	22,786,911	254	49,736,226	735
県南	30,680,589	268	345,600	10	21,791,451	44			1,663,286	41		72,900	3	2,026,426	61	4,780,926	109
花巻	42,831,365	477	7,127,643	16	2,147,100	20	1,698,180	6	507,708	8		7,823,400	22	3,664,332	83	19,863,002	322
一関	9,716,227	225	728,850	19	500,400	15			131,500	4		80,800	2	526,800	10	7,747,877	175
沿岸	6,118,352	100	681,148	7	176,700	4			179,000	5		125,100	2	1,752,673	16	3,203,731	66
宮古	21,925,176	132	14,250,568	22	10,000	1			79,000	2		2,239,800	5	422,100	11	4,923,708	91
大船渡	2,834,030	64	242,600	8	725,200	3			159,900	5		151,500	4	211,000	5	1,343,830	39
県北	4,019,705	72			1,724,000	9			1,107,605	28				41,700	1	1,146,400	34
二戸	2,656,477	75	16,100	2	20,900	4			197,900	6				133,600	5	2,287,977	58
東京																	
合計	469,963,358	2,762	27,734,169	168	267,958,264	174	20,558,380	21	11,440,626	275		15,672,700	49	31,565,542	446	95,033,677	1,629

(11) 収入未済額（個人県民税）

年度別

(単位:円)

年 度	収入未済額		収入未済額の内訳					その他	
			財産差押え	徴収猶予	換価の猶予	執行の停止	その他		
3	53	3 件						53	3 件
4	-25	-3						-25	-3
5									
6									
7	100,143	1						100,143	1
8	24,921	3	23,399	1				1,522	2
9	11,617	1	11,619	1				-2	
10	154,356	11	50,369	2			80	103,907	7
11	37,296	3	37,292	3				4	
12	374,375	26	244,060	13				130,315	13
13	310,510	42	195,652	23			15,466	99,392	15
14	489,914	71	213,070	26			79,317	197,527	41
15	439,022	88	128,730	30			20,955	289,337	51
16	633,891	154	268,479	33			68,798	296,614	107
17	1,510,268	247	405,921	47			29,373	1,074,974	186
18	1,640,628	332	466,232	48			271,136	903,260	259
19	4,585,747	506	814,856	52			911,133	2,859,758	387
20	5,288,046	707	760,812	74			1,259,490	3,267,744	555
21	5,700,872	867	1,277,915	89			1,118,262	3,304,695	645
22	6,740,232	1,017	1,534,000	118		44,114	3	3,789,879	751
23	6,525,028	911	1,017,603	94			1,691,215	3,816,210	673
24	10,084,206	1,328	1,757,860	150		32,969	4	5,723,337	937
25	25,543,708	1,915	1,777,010	159		42,724	5	19,033,983	1,343
26	21,225,474	2,142	3,132,789	230		129,218	4	14,459,439	1,563
27	22,827,024	2,323	3,353,038	241		117,957	10	15,866,288	1,724
28	34,498,888	2,928	5,820,527	361		231,473	14	23,352,538	2,144
29	65,614,241	5,602	8,879,964	479		384,528	26	45,905,225	4,157
30	85,680,961	7,154	9,119,954	591	6,003	478,193	36	65,411,855	5,462
元	124,583,434	9,485	8,944,861	661	357,172	1,314,420	75	102,440,333	7,684
2	163,028,531	12,538	14,328,321	821	769,661	5,132,894	146	131,818,152	10,645
3	282,162,134	22,117	11,702,010	684	1,606,177	7,234,374	353	258,955,713	20,652
合 計	869,815,495	72,519	76,266,343	5,031	2,739,013	15,142,864	676	703,202,170	60,004
前 年 度	946,755,746	76,295	80,951,633	5,748	7,683,574	20,915,374	2,227	753,696,870	61,465

振興局別

(単位:円)

振興局	収入未済額		収入未済額の内訳					その他				
			財産差押え	徴収猶予	換価の猶予	執行の停止	その他					
盛岡	323,960,770	26,537 件	28,824,055	1,975 件	112,384	29 件	8,299,020	380 件	21,502,284	1,948 件	265,223,027	22,205 件
県南	85,114,403	9,336	10,490,628	749	87,504	22			4,817,592	489	69,718,679	8,076
花巻	177,055,955	15,776	10,199,866	898	1,260,913	63	2,570,158	152	13,042,478	1,654	149,982,540	13,009
一関	81,770,043	3,404	9,744,889	244	353,695	7	2,026,692	92	15,939,039	690	53,705,728	2,371
沿岸	26,675,884	2,221	5,143,922	161	208,175	15	215,381	15	2,824,812	268	18,283,594	1,762
宮古	44,937,391	4,238	2,843,211	389	111,471	9			1,880,659	298	40,102,050	3,542
大船渡	43,330,411	3,542	3,880,629	324	139,434	2	1,754,756	17	4,144,733	388	33,410,859	2,811
県北	44,942,392	3,604	3,922,303	190			102,816	12	3,457,034	388	37,460,239	3,014
二戸	42,028,246	3,861	1,216,840	101	465,437	8	174,041	8	4,856,474	530	35,315,454	3,214
合 計	869,815,495	72,519	76,266,343	5,031	2,739,013	155	15,142,864	676	72,465,105	6,653	703,202,170	60,004

第4

納税奨励

1 納税貯蓄組合の状況

(1) 令和3年度補助金交付状況(振興局別)(単位:円)

振興局	区分	納税貯蓄組合補助金	
		金額	
盛 花 一 沿 宮 大 二 合 前 前	岡 南 卷 関 岸 古 渡 北 戸		
			120,600
			493,600
			22,700
			453,800
		計	1,090,700
前年度	1,344,000		
前年対比(%)	81.2		

(2) 年度別 (令和元年度～令和3年度)(単位:円)

年度	補助金交付状況
元	1,719,800
2	1,344,000
3	1,090,700

memo	
26	2,694,100
27	2,216,300
28	2,183,300
29	2,134,200
30	1,821,800

(備考)
補助率

納税貯蓄組合連合会が事業を行う場合に要する経費と次に掲げる均等割額と構成員割額の合計額を比較していずれか低い額とする。

(ア)均等割額
市の連合会 19,600円
町の連合会 15,700円
村の連合会 11,800円

(イ)構成員割額
当該市町村納税貯蓄組合連合会を構成している納税貯蓄組合(10人未満で組織するものを除く。)1組合につき1,000円

(3) 納税貯蓄組合組織別調(振興局別)

(令和4年3月31日現在)

振興局	区分	地域別組合		勤務先別組合		業種別組合		窓口組合		その他組合		合計		前年同期		増減対比			
		組合数	組合員数	組合数	組合員数	組合数	組合員数	組合数	組合員数	組合数	組合員数	組合数(A)	組合員数(B)	組合数(C)	組合員数(D)	組合数(A)-(C)	組合員数(B)-(D)	(A)(C)	(B)(D)
盛 花 一 沿 宮 大 二 合	岡 南 卷 関 岸 古 渡 北 戸											0	0	0	0	0	0		
												0	0	133	13,036	△ 133	△ 13,036	0.0	0.0
		111	2,097									111	2,097	113	2,198	△ 2	△ 101	98.2	95.4
		471	49,196			1	75					472	49,271	474	49,892	△ 2	△ 621	99.6	98.8
		18	587									18	587	20	631	△ 2	△ 44	90.0	93.0
		122	2,957			4	728	2	106	1	146	129	3,937	130	4,078	△ 1	△ 141	99.2	96.5
83	4,896			1	86					84	4,982	93	6,004	△ 9	△ 1,022	90.3	83.0		
159	11,991									159	11,991	160	11,654	△ 1	337	99.4	102.9		
410	11,515	1	4	2	50	2	58			415	11,627	428	12,287	△ 13	△ 660	97.0	94.6		
合計		1,374	83,239	1	4	8	939	4	164	1	146	1,388	84,492	1,551	99,780	△ 163	△ 15,288	89.5	84.7
前年同期		1,537	98,493	1	5	8	961	4	175	1	146	1,551	99,780	1,706	120,015	△ 155	△ 20,235	90.9	83.1
増減		△ 163	△ 15,254	0	△ 1	0	△ 22	0	△ 11	0	0	△ 163	△ 15,288	△ 155	△ 20,235				
対比(%)		89.4	84.5			100.0	97.7	100.0	93.7	100.0	100.0	89.5	84.7	90.9	83.1				

(4) 市町村別納税貯蓄組合組織状況

(令和4年3月31日現在)

局	市町村名	組合数	組合員数	局	市町村名	組合数	組合員数
盛岡	盛岡市	—	—	宮古	宮古市	26	1,387
	八幡平市	—	—		山田町	9	207
	滝沢市	—	—		岩泉町	77	1,622
	雫石町	—	—		田野畑村	17	721
	葛巻町	—	—		計	129	3,937
	岩手町	—	—	大船渡	大船渡市	21	1,966
	紫波町	—	—		陸前高田市	63	3,016
	矢巾町	—	—		住田町	—	—
	計	0	0	計	84	4,982	
県南	奥州市	—	—	県北	久慈市	54	3,896
	金ヶ崎町	—	—		普代村	14	1,816
	計	0	0		野田村	33	1,662
花巻	花巻市	—	—		洋野町	58	4,617
	北上市	—	—	計	159	11,991	
	遠野市	111	2,097	二戸	二戸市	190	5,223
	西和賀町	—	—		軽米町	88	2,137
計	111	2,097	九戸村		57	2,354	
一関	一関市	472	49,271	一戸町	80	1,913	
	平泉町	—	—	計	415	11,627	
	計	472	49,271	合計	1,388	84,492	
沿岸	釜石市	18	587				
	大槌町	—	—				
	計	18	587				

第5

徵稅費

1 令和3年度徴税費決算額

(単位:円)

科 目	決 算 額	前 年 度 比 較	
		2年度決算額	増減額(一)
3項			
徴 税 費	5,457,654,036	5,503,724,887	△ 46,070,851
1目			
税 務 総 務 費	2,524,601,825	2,592,331,809	△ 67,729,984
給 料	642,087,982	647,716,163	△ 5,628,181
職 員 手 当 等	394,400,814	416,789,456	△ 22,388,642
共 済 費	217,569,181	220,584,095	△ 3,014,914
報 償 費	19,200	0	19,200
旅 費	3,093,105	2,496,806	596,299
需 用 費	787,248	701,196	86,052
役 務 費	286,240	287,000	△ 760
委 託 料	165,561	89,514	76,047
使用料及び賃借料	2,085,428	2,015,670	69,758
工 事 請 負	—	—	—
備 品 購 入 費	1,262,212	248,600	1,013,612
負担金、補助及び交付金	285,842	11,719,700	△ 11,433,858
償還金、利子及び割引料	1,262,559,012	1,289,683,609	△ 27,124,597
2目			
賦 課 徴 収 費	2,933,052,211	2,911,393,078	21,659,133
報 酬	29,101,809	29,209,404	△ 107,595
職 員 手 当 等	6,140,286	3,954,700	2,185,586
共 済 費	5,671,143	5,408,493	262,650
賃 金			0
報 償 費	308,865	305,950	2,915
旅 費	1,914,700	2,224,958	△ 310,258
需 用 費	33,183,131	39,395,757	△ 6,212,626
役 務 費	65,731,595	65,887,405	△ 155,810
委 託 料	396,125,694	347,605,191	48,520,503
使用料及び賃借料	1,832,040	1,829,380	2,660
備 品 購 入 費		2,281,510	△ 2,281,510
負担金、補助及び交付金	2,392,874,448	2,413,087,830	△ 20,213,382
公 課 費	168,500	202,500	△ 34,000

2 徴税費決算額 (平成28年度～令和3年度)

(単位:千円、%、人)

区 分		平成28年度	平成29年度	平成30年度	令和元年度	令和2年度	令和3年度	
徴	基本給 ①	636,690	648,831	629,466	636,088	647,716	642,088	
	人件費	超過勤務手当	28,335	31,595	30,859	30,347	35,500	25,191
		税務特別手当	41,761	40,948	37,593	31,786	33,567	30,446
		その他の手当	336,983	352,204	345,070	345,350	347,722	338,763
		計 ②	407,079	424,747	413,522	407,483	416,789	394,400
その他の人件費 ③	251,482	267,011	253,932	253,099	259,157	258,483		
計 ①+②+③ ④		1,295,251	1,340,589	1,296,920	1,296,670	1,323,662	1,294,971	
税	旅費 ⑤	9,018	9,157	10,444	8,113	4,721	5,007	
	需用費	需用費	36,847	39,741	37,019	39,005	40,096	33,970
		通信運搬費	72,250	74,870	74,267	74,386	65,776	65,675
		備品費	2,420	1,475	1,326	31,365	2,530	1,262
		その他	221,309	416,200	540,141	444,866	352,036	400,693
計 ⑥	332,826	532,286	652,753	589,622	460,438	501,600		
費	徴収取扱費等	県民税徴収取扱費	1,911,774	1,905,445	1,922,367	1,917,963	1,922,869	1,917,419
		地方消費税徴収取扱費	68,995	72,709	76,584	72,816	68,041	66,485
		軽油引取税特別徴収交付金	441,212	436,270	438,353	424,174	393,308	377,401
		納税貯蓄組合補助金その他	83,282	70,796	54,285	32,399	40,303	31,856
	計 ⑦	2,505,263	2,485,220	2,491,589	2,447,352	2,424,521	2,393,161	
合計 ④+⑤+⑥+⑦		4,142,358	4,367,252	4,451,706	4,341,757	4,213,342	4,194,739	
税収入に対する 徴税費の割合	対予算額	3.76%	3.79%	3.49%	3.29%	3.32%	3.15%	
	対調定額	3.65%	3.71%	3.42%	3.21%	3.24%	3.09%	
	対収入額	3.74%	3.78%	3.48%	3.26%	3.29%	3.12%	
徴税吏員等数	吏員	175	172	172	174	175	173	
	その他の職員	5	5	6	6	7	9	
	計	180	177	178	180	182	182	
徴税吏員一人当たりの徴税額		615,546	652,250	718,554	740,617	703,114	737,625	
一人当たりの 徴税費	人件費(含旅費)	7,246	7,626	7,345	7,249	7,299	7,143	
	需用費(含報償費)	15,767	17,048	17,665	16,872	15,851	15,905	
	計	23,013	24,674	25,010	24,121	23,150	23,048	

(当該年度3月31日現在)

3 報 償 費

(1) 県民税徴収取扱費(令和元年度～令和3年度)

(単位:円)

振興局	令和元年度	令和2年度	令和3年度
盛岡	737,876,006	746,239,967	748,123,939
県南【本局】	202,774,789	204,494,458	205,801,724
県南【花巻】	351,376,424	353,880,926	354,406,406
県南【一関】	186,896,237	185,593,608	182,871,529
沿岸【本局】	69,563,551	66,730,452	65,798,806
沿岸【宮古】	115,893,066	114,252,004	112,365,714
沿岸【大船渡】	92,208,684	92,228,893	90,011,685
県北【本局】	82,428,701	82,369,973	82,100,085
県北【二戸】	78,946,387	77,079,491	75,939,334
合 計	1,917,963,845	1,922,869,772	1,917,419,222

(2) 特別徴収交付金(令和元年度～令和3年度)

(単位:円)

振興局	軽油引取税			産業廃棄物税		
	令和元年度	令和2年度	令和3年度	令和元年度	令和2年度	令和3年度
盛岡	313,184,300	279,146,600	266,757,300	367,500	503,000	461,500
県南【本局】	42,248,900	39,474,500	41,837,400	1,556,600	1,471,200	1,430,700
県南【花巻】	16,954,500	26,792,700	25,087,500	—	—	—
県南【一関】	11,705,500	12,518,700	12,312,600	—	—	—
沿岸【本局】	8,600,500	3,097,000	1,832,700	11,600	15,000	11,000
沿岸【宮古】	14,580,300	13,944,100	11,587,700	—	—	—
沿岸【大船渡】	9,217,500	8,280,200	8,391,800	87,100	97,800	70,100
県北【本局】	2,500,300	2,830,200	2,634,500	190,900	198,100	237,700
県北【二戸】	7,181,700	7,223,700	6,958,800	—	—	—
合 計	426,173,500	393,307,700	377,400,300	2,213,700	2,285,100	2,211,000

(備考) 各年度記載の交付金は、それぞれ前年度の実績に対して交付したものである。

4 交 付 金

(単位:千円)

市町村名	自動車取得税・自動車税環境性能割			ゴルフ場 利用税 交付額	県民税 利子割 交付額	県民税 配当割 交付額	県民税 株式等譲渡 所得割 交付額	地方法 消費税 交付額	法人 事業税 交付額
	道路(補正前)		交付額						
	延長	面積							
	m	m ²							
盛岡市	1,951,799	12,421,816	42,626	24,516	24,993	124,192	144,248	7,408,047	639,469
宮古市	769,486	4,209,562	12,610	10,500	3,113	15,367	17,792	1,295,992	83,868
大船渡市	552,516	2,896,860	8,465		2,350	11,697	13,592	900,056	58,680
花巻市	3,114,685	16,491,352	39,476	15,464	5,797	28,921	33,648	2,271,530	108,635
北上市	1,848,027	10,197,329	27,465	11,444	6,771	33,945	39,582	2,312,917	197,920
久慈市	664,298	3,650,209	9,944		2,129	10,570	12,273	844,481	57,159
遠野市	1,143,540	5,891,814	14,433		1,325	6,576	7,633	643,564	55,773
一関市	3,695,459	19,506,528	46,553	12,342	6,612	32,820	38,100	2,807,417	140,467
陸前高田市	441,613	2,330,787	5,541		1,016	5,048	5,860	433,819	23,965
釜石市	489,616	2,596,019	7,890		2,147	10,601	12,276	860,608	125,102
二戸市	722,742	3,563,152	8,801		1,477	7,335	8,513	657,909	36,329
八幡平市	905,082	5,289,637	12,193	21,146	1,294	6,442	7,485	607,223	27,828
奥州市	2,814,167	15,993,493	37,270	26,702	7,160	35,728	41,576	2,781,184	159,876
滝沢市	503,446	3,071,383	9,134	5,289	3,692	18,522	21,604	1,227,066	43,307
市計	19,616,476	108,109,941	282,401	127,403	69,876	347,764	404,182	25,051,813	1,758,378
雫石町	810,405	4,177,877	9,950	16,362	839	4,182	4,865	400,128	18,465
葛巻町	300,896	1,598,516	3,826		258	1,292	1,504	138,876	4,121
岩手町	456,335	2,343,137	5,632	17,022	655	3,234	3,744	300,906	10,314
紫波町	913,784	4,938,951	11,572	7,945	1,905	9,511	11,068	722,053	22,342
矢巾町	615,100	3,526,318	8,102		1,869	9,359	10,906	701,764	60,839
西和賀町	297,683	1,635,394	3,982	4,145	248	1,244	1,447	137,727	4,359
金ヶ崎町	537,001	3,038,473	7,108	9,010	950	4,755	5,541	421,299	79,076
平泉町	229,521	1,280,172	2,973		368	1,830	2,121	183,452	10,612
住田町	164,845	864,831	2,108		248	1,229	1,423	128,725	6,941
大槌町	208,430	1,116,477	3,351		654	3,250	3,771	251,642	12,430
山田町	198,894	1,167,570	3,353		775	3,845	4,464	346,341	14,914
岩泉町	302,783	1,611,572	3,898		390	1,948	2,267	225,353	8,959
田野畑村	172,797	1,067,599	2,384		162	801	929	76,730	3,752
普代村	164,853	864,938	2,284		133	649	747	62,328	3,325
軽米町	346,174	1,755,309	4,281	29,150	402	2,017	2,352	207,649	13,443
野田村	135,564	736,776	1,733		225	1,129	1,317	89,849	5,443
九戸村	168,774	973,815	2,278		223	1,116	1,301	132,691	7,109
洋野町	451,920	2,333,851	5,562		788	3,910	4,536	356,017	12,526
一戸町	404,602	2,146,009	5,100		555	2,741	3,174	293,646	10,269
町村計	6,880,361	37,177,585	89,477	83,634	11,647	58,042	67,477	5,177,176	309,239
県計	26,496,837	145,287,526	371,878	211,037	81,523	405,806	471,659	30,228,989	2,067,617

參考資料

1 令和4年度一般会計予算額

(1) 一般会計歳入予算の状況

(単位：千円)

科 目	令和4年度		令和3年度		比較 (A)-(B)	前年対比 (A)/(B) %	令和3年度		比較 (A)-(C)	前年対比 (A)/(C) %
	当初予算 (A)	構成比 %	当初予算 (B)	構成比 %			最終予算 (C)	構成比 %		
	1 県 税	130,807,000	16.5	121,741,000	15.0	9,066,000	107.4	133,127,000	14.8	△ 2,320,000
2 地方消費税清算金	58,886,000	7.4	60,105,000	7.4	△ 1,219,000	98.0	60,197,000	6.7	△ 1,311,000	97.8
3 地方譲与税	25,503,000	3.2	17,347,000	2.1	8,156,000	147.0	23,544,000	2.6	1,959,000	108.3
4 地方特例交付金	572,074	0.1	668,256	0.1	△ 96,182	85.6	698,991	0.1	△ 126,917	81.8
5 地方交付税	216,844,009	27.4	220,502,444	27.2	△ 3,658,435	98.3	238,708,848	26.5	△ 21,864,839	90.8
6 交通安全対策特別交付金	383,000	0.0	377,000	0.0	6,000	101.6	373,597	0.0	9,403	102.5
7 分担金及び負担金	1,190,084	0.2	1,508,414	0.2	△ 318,330	78.9	2,997,343	0.3	△ 1,807,259	39.7
8 使用料及び手数料	7,687,073	1.0	8,059,848	1.0	△ 372,775	95.4	7,553,071	0.8	134,002	101.8
9 国庫支出金	126,929,912	16.0	113,172,097	14.0	13,757,815	112.2	152,704,242	17.0	△ 25,774,330	83.1
10 財産収入	957,214	0.1	1,001,324	0.1	△ 44,110	95.6	851,161	0.1	106,053	112.5
11 寄附金	198,696	0.0	148,653	0.0	50,043	133.7	291,935	0.0	△ 93,239	68.1
12 繰入金	21,138,960	2.7	14,590,595	1.8	6,548,365	144.9	16,597,503	1.8	4,541,457	0.0
13 繰越金	1	0.0	1	0.0	0	100.0	24,596,848	2.7	△ 24,596,847	0.0
14 諸収入	146,657,827	18.5	173,187,157	21.4	△ 26,529,330	84.7	157,551,806	17.5	△ 10,893,979	93.1
15 県 債	54,481,000	6.9	78,068,000	9.6	△ 23,587,000	69.8	80,519,334	8.9	△ 26,038,334	67.7
歳入合計	792,235,850	100.0	810,476,789	100.0	△ 18,240,939	97.7	900,312,679	100.0	△ 108,076,829	88.0

(備考) 継続費及び繰越事業費繰越財源充当額を除いた額である。

(1) 歳入

(単位：千円)

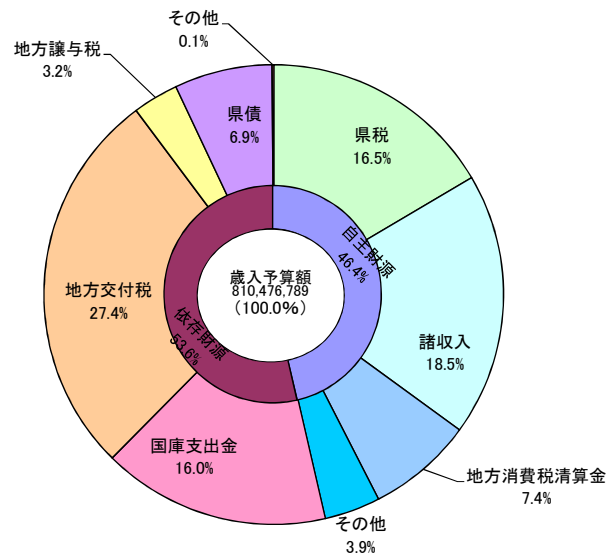

(2) 一般会計目的別歳出予算の状況

(単位:千円)

科 目	令和4年度		令和3年度				比較増減			
	当初予算 (A)	構成比 %	当初予算 (B)	構成比 %	最終予算 (C)	構成比 %	対当初 (A)-(B)	対最終 (A)-(C)	(A)/(B) %	(A)/(C) %
1 議 会 費	1,345,811	0.2	1,415,690	0.2	1,382,837	0.2	△ 69,879	△ 37,026	95.1	97.3
2 総 務 費	29,718,014	3.8	30,689,552	3.8	74,665,137	8.3	△ 971,538	△ 44,947,123	96.8	39.8
3 民 生 費	97,613,564	12.3	93,447,822	11.5	100,750,977	11.2	4,165,742	△ 3,137,413	104.5	96.9
4 衛 生 費	55,313,697	7.0	38,950,375	4.8	50,224,030	5.6	16,363,322	5,089,667	142.0	110.1
5 労 働 費	2,806,162	0.4	2,850,710	0.4	2,623,296	0.3	△ 44,548	182,866	98.4	107.0
6 農 林 水 産 業 費	51,191,321	6.5	54,800,854	6.8	62,581,971	7.0	△ 3,609,533	△ 11,390,650	93.4	81.8
7 商 工 費	134,704,702	17.0	160,660,070	19.8	162,287,718	18.0	△ 25,955,368	△ 27,583,016	83.8	83.0
8 土 木 費	52,157,787	6.6	52,715,501	6.5	71,315,128	7.9	△ 557,714	△ 19,157,341	98.9	73.1
9 警 察 費	28,722,661	3.6	30,647,685	3.8	30,115,762	3.3	△ 1,925,024	△ 1,393,101	93.7	95.4
10 教 育 費	140,830,983	17.8	144,605,515	17.8	142,340,114	15.8	△ 3,774,532	△ 1,509,131	97.4	98.9
11 災 害 復 旧 費	15,445,531	1.9	13,182,903	1.6	8,732,821	1.0	2,262,628	6,712,710	117.2	176.9
12 公 債 費	92,314,200	11.7	93,404,187	11.5	97,769,580	10.9	△ 1,089,987	△ 5,455,380	98.8	94.4
13 諸 支 出 金	89,471,417	11.3	92,505,925	11.4	95,165,246	10.6	△ 3,034,508	△ 5,693,829	96.7	94.0
14 予 備 費	600,000	0.1	600,000	0.1	358,062	0.0	0	241,938	100.0	—
歳 出 合 計	792,235,850	100.0	810,476,789	100.0	900,312,679	100.0	△ 18,240,939	△ 108,076,829	97.7	88.0

(備考) 継続費及び繰越事業費繰越財源充当額を除いた額である。

(2) 歳 出 (目的別)

(単位:千円)

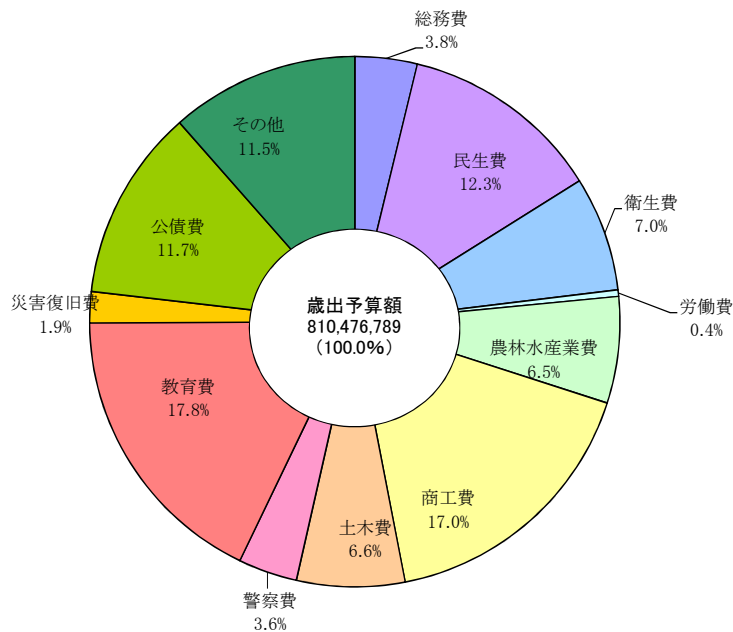

(3) 一般会計性質別歳出予算の状況

(単位:千円)

科 目	令和4年度		令和3年度				比較増減			
	当初予算	構成比	当初予算	構成比	最終予算	構成比	対当初	対最終	(A)/(B)	(A)/(C)
	(A)	%	(B)	%	(C)	%	(A)-(B)	(A)-(C)	%	%
1 人 件 費	176,460,569	22.3	179,430,549	22.1	177,149,274	19.7	△ 2,969,980	△ 688,705	98.3	99.6
2 物 件 費	33,816,052	4.3	29,734,128	3.7	45,682,728	5.1	4,081,924	△ 11,866,676	113.7	74.0
3 維持補修費	14,389,502	1.8	13,201,944	1.6	15,652,026	1.7	1,187,558	△ 1,262,524	109.0	91.9
4 扶 助 費	12,857,843	1.6	13,031,112	1.6	13,331,632	1.5	△ 173,269	△ 473,789	98.7	96.4
5 補 助 費 等	220,488,604	27.8	210,936,876	26.0	240,178,375	26.7	9,551,728	△ 19,689,771	104.5	91.8
6 普通建設事業費	73,176,463	9.2	81,096,602	10.0	104,280,435	11.6	△ 7,920,139	△ 31,103,972	90.2	70.2
7 災害復旧事業費	15,323,548	1.9	13,066,437	1.6	8,587,421	1.0	2,257,111	6,736,127	117.3	178.4
9 公 債 費	92,063,896	11.6	93,192,433	11.5	97,696,204	10.9	△ 1,128,537	△ 5,632,308	98.8	94.2
10 積 立 金	3,587,081	0.5	3,158,042	0.4	43,326,162	4.8	429,039	△ 39,739,081	113.6	8.3
11 出 資 金	93,370	0.0	103,573	0.0	45,525	0.0	△ 10,203	47,845	90.1	205.1
12 貸 付 金	138,877,715	17.5	162,903,822	20.1	143,743,406	16.0	△ 24,026,107	△ 4,865,691	85.3	96.6
13 繰 出 金	10,501,207	1.3	10,021,271	1.2	10,039,491	1.1	479,936	461,716	104.8	104.6
14 予 備 費	600,000	0.1	600,000	0.1	600,000	0.1	0	0	100.0	100.0
歳 出 合 計	792,235,850	100.0	810,476,789	100.0	900,312,679	100.0	△ 18,240,939	△ 108,076,829	97.7	88.0

(備考) 継続費及び繰越事業費繰越財源充当額を除いた額である。

(3) 歳 出 (性質別)

(単位:千円)

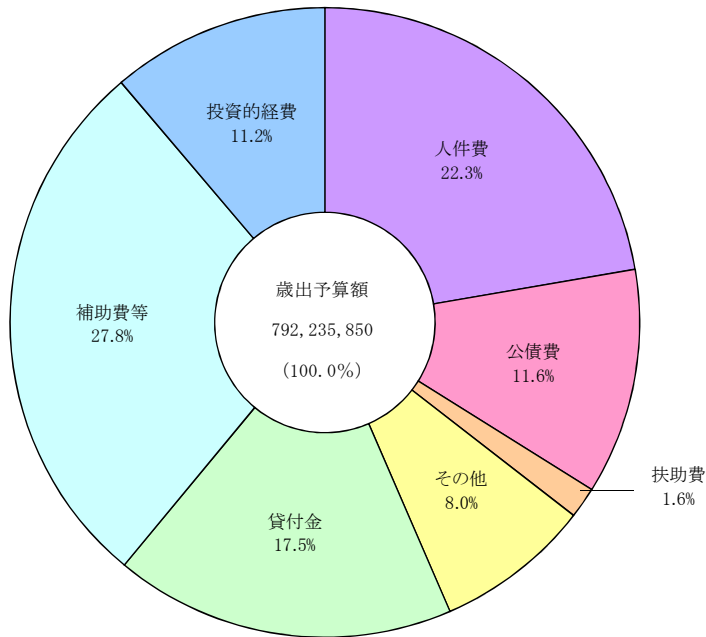

2 令和4年度県税予算額

(単位:千円)

税目	令和4年度		令和3年度				比較増減				
	当初予算額	構成比	当初予算額	構成比	最終予算額	構成比	対当初	対最終	(A)/(B)	(A)/(C)	
	(A)	%	(B)	%	(C)	%	(A)-(B)	(A)-(C)	%	%	
県民税	個人	36,993,000	28.3	36,169,000	29.7	37,259,000	27.8	824,000	△ 266,000	102.3	99.3
	法人	3,245,000	2.5	2,727,000	2.2	3,418,000	2.6	518,000	△ 173,000	119.0	94.9
	利子割	133,000	0.1	159,000	0.1	133,000	0.1	△ 26,000	0	83.6	100.0
	小計	40,371,000	30.9	39,055,000	32.1	40,810,000	30.5	1,316,000	△ 439,000	103.4	98.9
事業税	個人	1,126,000	0.9	929,000	0.8	1,143,000	0.9	197,000	△ 17,000	121.2	98.5
	法人	28,485,000	21.8	19,305,000	15.9	27,576,000	21.1	9,180,000	909,000	147.6	103.3
	小計	29,611,000	22.6	20,234,000	16.6	28,719,000	22.0	9,377,000	892,000	146.3	103.1
地方消費税	譲渡割	24,584,000	18.8	25,583,000	21.0	26,110,000	19.6	△ 999,000	△ 1,526,000	96.1	94.2
	貨物割	183,000	0.1	182,000	0.1	183,000	0.1	1,000	0	100.5	100.0
	小計	24,767,000	18.9	25,765,000	21.2	26,293,000	19.7	△ 998,000	△ 1,526,000	96.1	94.2
不動産取得税	2,338,000	1.8	2,246,000	1.8	2,653,000	2.0	92,000	△ 315,000	104.1	88.1	
県たばこ税	1,424,000	1.1	1,327,000	1.1	1,446,000	1.1	97,000	△ 22,000	107.3	98.5	
ゴルフ場利用税	272,000	0.2	260,000	0.2	298,000	0.2	12,000	△ 26,000	104.6	91.3	
軽油引取税	13,876,000	10.6	14,713,000	12.1	14,515,000	10.8	△ 837,000	△ 639,000	94.3	95.6	
自動車税	環境性能割	951,000	0.7	828,000	0.7	818,000	0.6	123,000	133,000	114.9	116.3
	種別割	17,065,000	13.0	17,178,000	14.1	17,432,000	13.0	△ 113,000	△ 367,000	99.3	97.9
	小計	18,016,000	13.8	18,006,000	14.8	18,250,000	13.6	10,000	△ 234,000	100.1	98.7
鉱区税	17,000	0.0	18,000	0.0	18,000	0.0	△ 1,000	△ 1,000	94.4	94.4	
狩猟税	14,000	0.0	13,000	0.0	14,000	0.0	1,000	0	107.7	100.0	
産業廃棄物税	96,000	0.1	92,000	0.1	97,000	0.1	4,000	△ 1,000	104.3	99.0	
旧法による税	軽油引取税	0	0.0	0	0.0	0	0.0	0	0	—	—
	自動車取得税	0	0.0	0	0.0	0	0.0	0	0	—	—
	自動車税	5,000	0.0	12,000	0.0	14,000	0.0	△ 7,000	△ 9,000	41.7	35.7
	小計	5,000	0.0	12,000	0.0	14,000	0.0	△ 7,000	△ 9,000	41.7	35.7
県税計	130,807,000	100.0	121,741,000	100.0	133,127,000	100.0	9,066,000	△ 2,320,000	107.4	98.3	

3 都道府県税収入状況

(1) 年度別決算状況(平成6年度～令和3年度)

(単位:百万円、%)

年度	地方財政計画による収入見込額	最終予算額	調定額	決算額	(口)	(二)	(二)	(二)
	(イ)	(口)	(ハ)	(ニ)	(イ)	(イ)	(口)	(ハ)
6	13,733,700	13,561,016	14,300,480	13,607,940	98.7	99.1	100.3	95.2
7	14,038,000	13,832,859	14,622,562	13,908,956	98.5	99.1	100.6	95.1
8	13,778,600	14,574,163	15,014,058	14,303,427	105.8	103.8	98.1	95.3
9	16,071,400	15,024,360	15,346,328	14,683,615	93.5	91.4	97.7	95.7
10	17,445,400	15,392,304	15,695,846	15,090,604	88.2	86.5	98.0	96.1
11	14,819,500	14,530,712	14,991,403	14,383,241	98.1	97.1	99.0	95.9
12	15,235,500	15,553,723	15,971,022	15,359,066	102.1	100.8	98.7	96.2
13	15,558,000	15,554,231	15,895,829	15,299,081	100.0	98.3	98.4	96.2
14	14,554,400	13,811,542	14,397,183	13,803,472	94.9	94.8	99.9	95.9
15	13,433,900	13,664,711	14,022,788	13,473,317	101.7	100.3	98.6	96.1
16	13,690,600	14,359,186	14,754,491	14,229,646	104.9	103.9	99.1	96.4
17	14,273,700	15,158,962	15,426,025	14,938,263	106.2	104.7	98.5	96.8
18	15,430,800	16,332,255	16,459,945	15,988,505	105.8	103.6	97.9	97.1
19	18,852,400	18,750,082	18,844,155	18,315,784	99.5	97.2	97.7	97.2
20	18,840,300	18,040,819	18,129,255	17,558,667	95.8	93.2	97.3	96.9
21	15,421,800	14,602,240	15,007,929	14,414,697	94.7	93.5	98.7	96.0
22	12,922,600	13,993,173	14,348,886	13,756,901	108.3	106.5	98.3	95.9
23	13,495,200	13,730,994	14,032,872	13,485,071	101.7	99.9	98.2	96.1
24	13,847,900	14,093,737	14,333,294	13,818,714	101.8	99.8	98.0	96.4
25	13,900,100	14,687,958	14,893,476	14,429,875	105.7	103.8	98.2	96.9
26	14,662,000	15,698,166	15,714,364	15,303,976	107.1	104.4	97.5	97.4
27	17,036,000	18,041,556	17,954,767	17,603,787	105.9	103.3	97.6	98.0
28	18,077,200	18,014,894	17,963,945	17,660,053	99.7	97.7	98.0	98.3
29	18,001,800	18,304,495	18,210,943	13,877,876	101.7	77.1	75.8	76.2
30	17,693,000	18,143,071	18,084,954	17,851,287	102.5	100.9	98.4	98.7
元	17,977,200	18,255,967	18,085,457	17,867,086	101.6	99.4	97.9	98.8
2	18,708,800	18,105,794	18,200,106	17,921,304	96.8	95.8	99.0	98.5
3	17,241,300	19,538,130	19,554,319	19,368,306	113.3	112.3	99.1	99.0

(2) 地方財政計画に対する都道府県税決算額(令和元年度～令和3年度)

(単位:百万円、%)

		令和元年度			令和2年度			令和3年度		
		地財計画による見込額	決算額	前年対比	地財計画による見込額	決算額	前年対比	地財計画による見込額	決算額	前年対比
県民税	個人	4,818,900	4,781,867	100.0	4,800,700	4,893,993	102.3	4,677,700	5,000,355	102.2
	法人	670,000	665,587	98.2	471,100	419,525	63.0	250,200	352,100	83.9
	利子割	55,800	30,293	54.3	41,600	32,540	107.4	31,600	25,964	79.8
事業税	個人	210,100	211,431	102.0	215,700	215,970	102.1	172,200	224,505	104.0
	法人	4,120,500	4,149,592	103.5	4,124,900	3,842,832	92.6	3,253,300	4,467,303	116.3
地方消費税	譲渡割	3,349,000	3,522,605	98.3	4,238,600	4,051,104	115.0	4,432,300	4,477,622	110.5
	貨物割	1,513,400	1,272,945	103.4	1,582,400	1,372,648	107.8	1,317,300	1,692,648	123.3
不動産取得税		422,900	404,198	100.1	425,700	374,327	92.6	379,100	392,078	104.7
都道府県たばこ税		142,900	139,537	100.4	143,500	133,459	95.6	142,400	142,298	106.6
ゴルフ場利用税		41,700	43,074	99.4	41,100	39,361	91.4	40,400	44,408	112.8
自動車取得税		87,000	103,870	52.4	—	—	—	—	—	—
軽油引取税		953,700	944,856	98.6	964,100	910,147	96.3	930,000	926,475	101.8
自動車税	自動車税	1,524,000	1,530,276	98.7	—	—	—	—	—	—
	環境性能割	51,900	45,902	—	121,400	93,230	203.1	93,200	94,147	101.0
	種別割	14,300	11,963	—	1,529,400	1,530,173	12,790.9	1,513,400	1,519,794	99.3
鉱区税		300	329	100.6	300	319	97.0	300	315	98.7
固定資産税		5,500	7,995	73.4	7,600	9,383	117.4	7,200	7,554	80.5
狩猟税		800	766	94.1	700	748	97.7	700	740	98.9
合計		17,977,200	17,867,086	100.1	18,708,800	17,919,759	100.3	17,241,300	19,368,306	108.1

(備考)

- 1 本表には、超過課税分並びに法定外普通税及び法定外目的税は含まれていない。
- 2 地財計画による見込額の「合計」は、「東日本大震災による減免等」による減収分(H28:46億円、H29:67億円、H30:63億円、R1:55億円、R2:52億円)を差し引いているため、各税目の合計と一致しない。

(3) 都道府県別決算額(平成10年度、令和元年度～令和3年度)

(単位：百万円、%)

都道府県	決 算 額				収入歩合		伸 長 率 (平成10年度=100)			令和3年度
	10	元	2	3	2	3	元	2	3	決算額構成比
北海道	570,328	597,468	591,592	618,827	98.2	98.6	104.8	103.7	108.5	3.1
青森	123,123	145,875	146,191	152,436	98.7	99.0	118.5	118.7	123.8	0.8
岩手	127,253	130,018	127,967	134,248	98.3	99.0	102.2	100.6	105.5	0.7
宮城	261,995	292,035	292,886	309,786	98.6	99.1	111.5	111.8	118.2	1.6
秋田	104,065	91,459	91,917	99,634	98.5	99.1	87.9	88.3	95.7	0.5
										0.0
山形	114,580	110,434	110,339	117,073	98.5	99.1	96.4	96.3	102.2	0.6
福島	236,489	234,269	239,803	246,396	98.0	98.5	99.1	101.4	104.2	1.2
茨城	330,799	378,368	381,278	397,289	98.6	98.9	114.4	115.3	120.1	2.0
栃木	228,592	244,649	242,551	255,384	98.4	99.0	107.0	106.1	111.7	1.3
群馬	230,905	245,752	244,596	262,171	98.5	99.0	106.4	105.9	113.5	1.3
埼玉	626,888	768,104	775,832	811,195	98.4	98.8	122.5	123.8	129.4	4.1
千葉	630,525	979,749	1,019,079	1,142,164	98.2	98.9	155.4	161.6	181.1	5.7
東京都	2,780,332	4,222,199	4,239,776	4,807,926	98.7	99.3	151.9	152.5	172.9	24.2
神奈川県	935,267	1,117,554	1,163,850	1,210,054	98.6	99.0	119.5	124.4	129.4	6.1
新潟	274,032	253,278	258,145	272,742	98.9	99.3	92.4	94.2	99.5	1.4
富山	131,782	142,449	148,028	154,762	98.1	98.7	108.1	112.3	117.4	0.8
石川	142,499	154,654	151,834	159,524	98.0	98.8	108.5	106.6	111.9	0.8
福井	112,507	119,564	116,287	129,022	98.8	99.2	106.3	103.4	114.7	0.7
山梨	102,842	93,587	92,202	97,594	98.3	99.1	91.0	89.7	94.9	0.5
長野	264,665	234,378	228,779	244,153	98.4	99.3	88.6	86.4	92.2	1.2
岐阜	232,086	243,764	242,401	259,224	97.2	98.5	105.0	104.4	111.7	1.3
静岡県	473,319	472,984	456,852	487,431	97.8	99.1	99.9	96.5	103.0	2.5
愛知	1,087,722	1,200,555	1,155,265	1,198,331	98.4	99.0	110.4	106.2	110.2	6.0
三重	223,072	254,270	251,687	267,938	97.9	98.9	114.0	112.8	120.1	1.4
滋賀	149,375	172,202	165,451	176,745	97.3	98.3	115.3	110.8	118.3	0.9
京都	305,502	275,705	263,520	291,429	98.0	98.9	90.2	86.3	95.4	1.5
大阪	1,187,011	1,459,874	1,476,524	1,603,091	98.8	99.3	123.0	124.4	135.1	8.1
兵庫県	619,787	710,589	709,207	776,865	98.6	99.0	114.7	114.4	125.3	3.9
奈良	111,926	120,762	121,174	127,264	97.9	98.4	107.9	108.3	113.7	0.6
和歌山	92,870	94,477	94,672	99,439	98.5	99.1	101.7	101.9	107.1	0.5
鳥取	58,220	54,455	53,581	57,043	98.5	99.3	93.5	92.0	98.0	0.3
島根	77,380	69,800	69,909	73,471	98.9	99.4	90.2	90.3	94.9	0.4
岡山	201,464	233,066	231,106	251,182	98.6	99.1	115.7	114.7	124.7	1.3
広島	301,029	325,795	327,652	337,499	98.2	98.7	108.2	108.8	112.1	1.7
山口	164,938	180,440	173,965	192,123	98.5	99.1	109.4	105.5	116.5	1.0
徳島	78,093	76,706	77,732	82,939	98.9	99.1	98.2	99.5	106.2	0.4
香川	114,974	124,127	124,755	129,867	98.8	99.1	108.0	108.5	113.0	0.7
愛媛	142,464	151,768	149,550	162,976	99.2	99.5	106.5	105.0	114.4	0.8
高知	67,257	64,926	64,242	70,306	99.0	99.3	96.5	95.5	104.5	0.4
福岡	507,178	624,389	632,201	690,807	98.5	98.9	123.1	124.7	136.2	3.5
										0.0
佐賀	89,357	90,375	88,917	94,293	98.8	99.1	101.1	99.5	105.5	0.5
長崎	113,821	119,649	118,547	126,333	98.8	99.1	105.1	104.2	111.0	0.6
熊本	154,924	158,020	154,442	167,623	98.5	99.0	102.0	99.7	108.2	0.8
大分	111,041	125,141	120,381	132,016	98.7	98.9	112.7	108.4	118.9	0.7
宮崎	94,097	99,639	100,610	107,645	98.8	99.0	105.9	106.9	114.4	0.5
										0.0
鹿児島	142,403	148,114	148,438	160,329	98.8	99.1	104.0	104.2	112.6	0.8
沖縄	88,512	136,221	132,941	140,243	97.9	98.7	153.9	150.2	158.4	0.7
合 計	15,319,290	18,343,655	18,368,654	19,886,832	98.5	99.0	119.7	119.9	129.8	100.0

(備考) 四捨五入により、合計数値が一致しない場合がある。

(4) 主要税目東北六県調定額 (平成10年度、令和元年度～令和3年度)

(単位：千円、%)

税目	平成10年度	令和元年度		令和2年度		令和3年度		
	調定額	調定額	伸長率 (平成10年度=100)	調定額	伸長率 (平成10年度=100)	調定額	伸長率 (平成10年度=100)	
個人県民税	岩手	18,537,777	38,214,739	206.1	38,466,434	207.5	38,304,264	206.6
	青森	18,704,866	36,139,915	193.2	36,079,956	192.9	36,511,837	195.2
	宮城	39,979,588	64,844,191	162.2	65,102,467	162.8	66,005,397	165.1
	秋田	14,877,126	27,198,372	182.8	27,631,388	185.7	27,691,706	186.1
	山形	16,897,913	33,999,200	201.2	34,233,180	202.6	34,156,894	202.1
	福島	30,488,162	65,580,281	215.1	65,500,778	214.8	65,594,025	215.1
	計	139,485,432	265,976,698	190.7	267,014,203	191.4	268,264,123	192.3
	全国	2,670,776,798	4,968,292,246	186.0	5,066,902,341	189.7	5,158,781,242	193.2
法人事業税	岩手	28,539,391	25,928,860	90.9	24,991,693	87.6	28,397,105	99.5
	青森	23,749,979	24,386,416	102.7	23,056,071	97.1	27,451,393	115.6
	宮城	68,236,812	74,545,392	109.2	73,046,699	107.0	80,720,163	118.3
	秋田	24,467,549	18,238,767	74.5	17,939,376	73.3	21,266,717	86.9
	山形	25,704,255	21,986,201	85.5	20,716,566	80.6	24,609,603	95.7
	福島	75,615,415	55,994,883	74.1	54,380,885	71.9	61,730,387	81.6
	計	246,313,401	221,080,519	89.8	214,131,290	86.9	244,175,368	99.1
	全国	4,288,271,553	4,395,694,423	102.5	4,161,572,246	97.0	4,759,613,869	111.0
不動産取得税	岩手	4,530,283	2,519,358	55.6	2,746,145	60.6	2,670,848	59.0
	青森	5,483,034	2,207,428	40.3	2,105,383	38.4	1,921,428	35.0
	宮城	12,357,357	7,291,442	59.0	6,028,683	48.8	6,601,195	53.4
	秋田	4,522,221	1,911,220	42.3	1,695,177	37.5	1,692,411	37.4
	山形	5,790,059	2,041,741	35.3	2,163,608	37.4	2,114,055	36.5
	福島	8,792,696	3,194,578	36.3	4,225,924	48.1	4,012,894	45.6
	計	41,475,650	19,165,767	46.2	18,964,920	45.7	19,012,831	45.8
	全国	744,894,256	417,732,490	56.1	391,298,347	52.5	404,176,478	54.3
自動車税環境性能制(自動車取得税)	岩手	4,923,335	1,478,709	30.0	837,877	17.0	842,922	17.1
	青森	4,983,070	1,541,031	30.9	875,146	17.6	888,964	17.8
	宮城	9,528,398	2,706,902	28.4	1,651,241	17.3	1,631,321	17.1
	秋田	4,717,292	1,247,947	26.5	683,062	14.5	669,616	14.2
	山形	5,001,044	1,328,563	26.6	756,518	15.1	742,689	14.9
	福島	8,219,328	2,337,059	28.4	1,361,856	16.6	1,314,466	16.0
	計	37,372,467	10,640,211	28.5	6,165,700	16.5	6,089,978	16.3
	全国	498,213,250	149,778,864	30.1	93,235,482	18.7	94,172,073	18.9
軽油引取税	岩手	22,304,761	16,171,635	72.5	15,474,891	69.4	14,757,286	66.2
	青森	21,382,469	13,367,891	62.5	13,261,558	62.0	13,545,264	63.3
	宮城	33,111,128	25,971,654	78.4	25,317,402	76.5	24,567,688	74.2
	秋田	16,197,623	8,985,587	55.5	9,245,973	57.1	9,342,945	57.7
	山形	16,118,269	9,175,894	56.9	9,234,481	57.3	9,549,507	59.2
	福島	31,783,833	24,805,992	78.0	26,514,965	83.4	25,087,228	78.9
	計	140,898,083	98,478,653	69.9	99,049,270	70.3	96,849,918	68.7
	全国	1,321,409,345	958,531,473	72.5	922,074,203	69.8	938,425,896	71.0

4 令和3年度都道府県税収入状況

(1) 税目別 (地方行財政調査会の資料「2021年度都道府県税決算見込額調べ」資料第6851号による。)

(単位:千円、%)

税目	調定額				前年対比			収入額				前年対比		
	現年課税分	滞納繰越分	計	前年度	全国	東北	岩手県	現年課税分	滞納繰越分	計	前年度	全国	東北	岩手県
県民税	5,025,906,296	132,874,946	5,158,781,242	5,066,902,341	101.8	100.5	99.6	4,980,787,188	47,380,193	5,028,167,382	4,921,970,627	102.2	100.7	99.8
個人	504,609,529	11,075,421	515,684,949	560,750,296	92.0	91.0	93.8	503,529,333	8,124,469	511,653,803	548,017,493	93.4	91.7	94.7
法人	25,964,034	34,961	25,998,995	32,573,470	79.8	75.3	79.5	25,960,713	5,617	25,966,330	32,540,334	79.8	75.3	79.5
事業税	224,420,691	5,066,668	229,487,359	221,418,923	103.6	103.6	100.6	222,526,006	1,971,953	224,497,959	215,970,433	103.9	103.8	100.5
個人	4,695,258,042	64,355,828	4,759,613,869	4,161,572,245	114.4	114.0	113.6	4,692,586,647	50,250,932	4,742,837,579	4,082,285,692	116.2	116.0	116.1
法人	4,477,549,354	0	4,477,549,354	4,051,026,554	110.5	109.9	114.2	4,477,549,354	0	4,477,549,354	4,051,026,554	110.5	109.9	114.2
地方消費税	1,692,721,364	0	1,692,721,364	1,372,725,306	123.3	105.1	114.9	1,692,721,364	0	1,692,721,364	1,372,725,306	123.3	105.1	114.9
譲渡割	390,863,246	13,313,232	404,176,478	391,298,346	103.3	100.3	97.3	384,886,723	7,189,352	392,076,076	374,326,709	104.7	102.0	101.3
貨物割	142,274,113	29,834	142,303,947	133,488,680	106.6	107.1	107.2	142,268,318	29,081	142,297,399	133,459,374	106.6	107.1	107.2
不動産取得税	43,897,522	596,837	44,494,359	39,965,056	111.3	107.6	114.6	43,884,667	517,716	44,402,383	39,360,881	112.8	110.1	122.1
都道府県たばこ税	844	1,440	2,284	5,496	41.6	0.0	-	844	205	1,049	3,951	26.5	0.0	-
自動車取得税	926,525,093	11,900,803	938,425,896	922,074,203	101.8	97.8	95.4	915,548,027	10,972,016	926,520,043	910,130,561	101.8	97.8	95.4
軽油引取税	130,854	4,271,351	4,402,205	9,098,656	48.4	58.0	46.8	127,771	847,395	975,166	3,758,176	25.9	36.1	37.6
自動車税	94,160,379	11,694	94,172,073	93,235,482	101.0	98.8	100.6	94,155,043	11,157	94,166,200	93,219,848	101.0	98.8	100.6
環境性能割	1,519,791,814	5,467,690	1,525,259,505	1,532,034,959	99.6	99.6	99.5	1,515,921,021	2,892,074	1,518,813,095	1,526,260,906	99.5	99.4	99.4
種別割	315,000	6,014	321,014	328,181	97.8	97.1	95.2	314,128	956	315,083	318,925	98.8	97.8	95.2
鉦区税	7,554,829	0	7,554,829	9,382,557	80.5	85.3	-	7,554,829	0	7,554,829	9,382,557	80.5	85.3	-
固定資産税	47,171,569	0	47,171,569	45,151,954	104.5	100.6	-	47,171,569	0	47,171,569	45,151,954	104.5	100.6	-
法定外普通税	739,750	11	739,761	747,579	99.0	99.2	107.2	739,749	11	739,760	747,568	99.0	99.2	107.2
狩猟税	8,398,471	355,676	8,754,147	8,180,741	107.0	102.2	103.3	8,359,896	17,447	8,377,343	7,824,967	107.1	102.2	103.3
法定外目的税	3,810	510,475	514,285	908,414	56.6	10.1	-	3,796	23,870	27,666	171,047	16.2	3.6	-
旧法による税	19,828,256,609	249,872,884	20,078,129,494	18,652,869,448	107.6	104.5	104.2	19,756,596,994	130,234,446	19,886,831,441	18,368,653,871	108.3	105.0	104.9
合計	18,453,158,084	199,711,353	18,652,869,449	18,652,869,449	100.5	100.7	98.9	18,292,038,752	76,615,116	18,368,653,868	18,343,655,123	100.1	100.5	98.4
前年度														

(収入歩合及び構成比)

(単位:%)

税目	収入歩合			前年度収入歩合			収入構成比			前年度収入構成比				
	現	越	計	東北	岩手県	全国	東北	岩手県	全国	東北	岩手県	全国	東北	岩手県
県民税	99.1	35.7	97.5	96.8	97.6	97.1	96.6	97.4	25.3	24.5	27.8	26.8	25.6	29.2
個人	99.8	73.4	99.2	99.3	99.5	97.7	98.4	98.5	2.6	2.5	2.6	3.0	2.8	2.9
法人	100.0	-	99.9	100.0	100.0	99.9	100.0	100.0	0.1	0.1	0.1	0.2	0.1	0.1
事業税	99.2	38.9	97.8	96.5	97.4	97.5	96.3	97.5	1.1	0.9	0.9	1.2	0.9	0.9
個人	99.9	78.1	99.6	99.6	99.7	98.1	98.0	97.6	23.8	23.0	21.1	22.2	20.8	19.1
法人	100.0	-	100.0	100.0	100.0	100.0	100.0	100.0	22.5	20.1	19.6	22.1	19.2	18.0
地方消費税	100.0	-	100.0	100.0	100.0	100.0	100.0	100.0	8.5	2.0	0.1	7.5	2.0	0.1
譲渡割	98.5	54.0	97.0	97.7	98.5	95.7	96.0	94.5	2.0	1.8	2.0	2.0	1.8	2.0
貨物割	100.0	97.5	100.0	100.0	100.0	100.0	100.0	100.0	0.7	1.0	1.1	0.7	1.0	1.1
不動産取得税	100.0	86.7	99.8	99.5	100.0	98.5	97.2	93.8	0.2	0.2	0.2	0.2	0.2	0.2
都道府県たばこ税	100.0	14.2	45.9	-	-	71.9	100.0	-	0.0	0.0	0.0	0.0	0.0	0.0
自動車取得税	98.8	92.2	98.7	99.7	98.2	98.7	99.7	98.2	4.7	9.1	10.8	5.0	9.8	11.9
軽油引取税	97.6	19.8	22.2	21.2	38.5	41.3	34.1	48.0	0.0	0.0	0.0	0.0	0.0	0.0
自動車税	100.0	95.4	100.0	100.0	100.0	100.0	100.0	100.0	0.5	0.6	0.6	0.5	0.6	0.7
環境性能割	99.7	52.9	99.6	99.6	99.8	99.6	99.8	99.8	7.6	11.8	13.0	8.3	12.5	13.7
種別割	99.7	15.9	98.2	99.4	100.0	97.2	98.7	100.0	0.0	0.0	0.0	0.0	0.0	0.0
鉦区税	100.0	-	100.0	100.0	-	100.0	100.0	-	0.0	0.5	0.0	0.1	0.6	0.0
固定資産税	100.0	-	100.0	100.0	-	100.0	100.0	-	0.2	1.8	0.0	0.2	1.9	0.0
法定外普通税	100.0	-	100.0	100.0	100.0	100.0	100.0	100.0	0.0	0.0	0.0	0.0	0.0	0.0
狩猟税	99.5	4.9	95.7	100.0	100.0	95.7	100.0	100.0	0.0	0.1	0.1	0.0	0.1	0.1
法定外目的税	99.6	4.7	5.4	15.7	-	18.8	43.7	-	0.0	0.0	0.0	0.0	0.0	0.0
旧法による税	99.6	4.7	5.4	15.7	-	18.8	43.7	-	0.0	0.0	0.0	0.0	0.0	0.0
合計	99.6	52.1	99.0	98.9	99.0	98.5	98.4	98.3	99.8	100.0	100.0	100.0	99.9	100.0
前年度	99.1	38.4	98.5	98.4	98.3	98.3	98.6	98.8	-	-	-	-	-	-

(3) 税目別・東北六県別

(令和3年度都道府県税収入状況)

(単位：千円)

税目	調定額					収入済額	収入歩合		
	本年度			前年度 (口)	(イ) (口)		本年度	前年度	
	現年課税分	繰越分	計(イ)						
個人県民税	青森	35,205,648	1,306,189	36,511,837	36,079,956	101.2	35,216,587	96.5	96.1
	岩手	37,371,065	933,199	38,304,264	38,466,434	99.6	37,379,596	97.6	97.4
	宮城	63,854,255	2,151,142	66,005,397	65,102,467	101.4	63,819,311	96.7	96.4
	秋田	26,959,314	732,392	27,691,706	27,631,388	100.2	26,911,492	97.2	97.1
	山形	33,248,709	908,185	34,156,894	34,233,180	99.8	33,216,000	97.2	97.1
	福島	63,209,762	2,384,263	65,594,025	65,500,778	100.1	63,214,374	96.4	96.1
	合計	259,848,753	8,415,370	268,264,123	267,014,203	100.5	259,757,360	96.8	96.6
法人県民税	青森	2,715,315	23,756	2,739,071	2,890,109	94.8	2,728,605	99.6	98.9
	岩手	3,435,032	42,705	3,477,737	3,708,308	93.8	3,460,119	99.5	98.5
	宮城	8,874,757	108,474	8,983,231	10,291,786	87.3	8,929,719	99.4	98.7
	秋田	2,360,388	26,900	2,387,288	2,504,879	95.3	2,378,229	99.6	98.5
	山形	2,761,790	44,804	2,806,594	2,955,032	95.0	2,792,640	99.5	98.2
	福島	5,799,316	121,323	5,920,639	6,570,486	90.1	5,830,408	98.5	97.9
	合計	25,946,598	367,962	26,314,560	28,920,600	91.0	26,119,720	99.3	98.4
県民税利子割	青森	137,963		137,963	182,130	75.7	137,963	100.0	100.0
	岩手	134,450		134,450	169,217	79.5	134,450	100.0	100.0
	宮城	221,436		221,436	296,389	74.7	221,436	100.0	100.0
	秋田	102,442		102,442	140,732	72.8	102,442	100.0	100.0
	山形	137,838		137,838	197,467	69.8	137,838	100.0	100.0
	福島	246,683		246,683	316,369	78.0	246,683	100.0	100.0
	合計	980,812		980,812	1,302,304	75.3	980,812	100.0	100.0
個人事業税	青森	1,041,487	12,816	1,054,303	975,290	108.1	1,032,459	97.9	98.5
	岩手	1,160,846	27,355	1,188,201	1,180,537	100.6	1,156,957	97.4	97.5
	宮城	3,262,620	113,021	3,375,641	3,235,744	104.3	3,251,997	96.3	96.1
	秋田	859,244	11,044	870,288	825,951	105.4	858,981	98.7	98.3
	山形	1,207,562	28,944	1,236,506	1,128,748	109.5	1,209,129	97.8	97.3
	福島	1,968,005	123,832	2,091,837	2,131,569	98.1	1,966,370	94.0	93.6
	合計	9,499,764	317,012	9,816,776	9,477,839	103.6	9,475,893	96.5	96.3
法人事業税	青森	27,291,016	160,377	27,451,393	23,056,071	119.1	27,407,369	99.8	98.4
	岩手	28,131,531	265,574	28,397,105	24,991,693	113.6	28,315,325	99.7	97.6
	宮城	80,110,052	610,111	80,720,163	73,046,699	110.5	80,517,668	99.7	98.5
	秋田	21,095,711	171,006	21,266,717	17,939,376	118.5	21,246,210	99.9	97.7
	山形	24,320,704	288,899	24,609,603	20,716,566	118.8	24,590,919	99.9	97.5
	福島	60,808,918	921,469	61,730,387	54,380,885	113.5	61,208,046	99.2	97.6
	合計	241,757,932	2,417,436	244,175,368	214,131,290	114.0	243,285,537	99.6	98.0
地方消費税(譲渡割)	青森	29,117,986		29,117,986	28,170,579	103.4	29,117,986	100.0	100.0
	岩手	26,313,130		26,313,130	23,042,955	114.2	26,313,130	100.0	100.0
	宮城	69,959,635		69,959,635	61,745,212	113.3	69,959,635	100.0	100.0
	秋田	20,116,316		20,116,316	16,393,118	122.7	20,116,316	100.0	100.0
	山形	24,469,100		24,469,100	22,200,336	110.2	24,469,100	100.0	100.0
	福島	42,931,516		42,931,516	42,117,347	101.9	42,931,516	100.0	100.0
	合計	212,907,683		212,907,683	193,669,547	109.9	212,907,683	100.0	100.0
地方消費税(貨物割)	青森	2,356,812		2,356,812	2,118,367	111.3	2,356,812	100.0	100.0
	岩手	194,748		194,748	169,442	114.9	194,748	100.0	100.0
	宮城	13,656,982		13,656,982	13,389,718	102.0	13,656,982	100.0	100.0
	秋田	1,731,157		1,731,157	1,476,082	117.3	1,731,157	100.0	100.0
	山形	1,086,578		1,086,578	1,176,461	92.4	1,086,578	100.0	100.0
	福島	2,354,031		2,354,031	2,007,671	117.3	2,354,031	100.0	100.0
	合計	21,380,308		21,380,308	20,337,741	105.1	21,380,308	100.0	100.0
不動産取得税	青森	1,862,361	59,067	1,921,428	2,105,383	91.3	1,904,042	99.1	97.1
	岩手	2,524,941	145,907	2,670,848	2,746,145	97.3	2,629,691	98.5	94.5
	宮城	6,433,052	168,143	6,601,195	6,028,683	109.5	6,481,761	98.2	96.2
	秋田	1,577,991	114,420	1,692,411	1,695,177	99.8	1,580,075	93.4	93.1
	山形	2,073,980	40,075	2,114,055	2,163,608	97.7	2,081,139	98.4	97.8
	福島	3,890,326	122,568	4,012,894	4,225,924	95.0	3,893,948	97.0	96.3
	合計	18,362,651	650,180	19,012,831	18,964,920	100.3	18,570,656	97.7	96.0

(単位：千円)

税目	調定額					収入済額	収入歩合		
	本年度			前年度 (口)	(イ) (口)		本年度	前年度	
	現年課税分	繰越分	計(イ)						
県たばこ税	青森	1,682,831		1,682,831	1,557,440	108.1	1,682,831	100.0	100.0
	岩手	1,447,298	3	1,447,301	1,350,067	107.2	1,447,301	100.0	100.0
	宮城	2,836,837	4	2,836,841	2,642,895	107.3	2,836,841	100.0	100.0
	秋田	1,128,435		1,128,435	1,045,072	108.0	1,128,435	100.0	100.0
	山形	1,123,704		1,123,704	1,047,157	107.3	1,123,704	100.0	100.0
	福島	2,470,947	2	2,470,949	2,338,323	105.7	2,470,949	100.0	100.0
	合計	10,690,052	9	10,690,061	9,980,954	107.1	10,690,061	100.0	100.0
ゴルフ場利用税	青森	145,508	4,287	149,795	136,603	109.7	149,795	100.0	96.9
	岩手	281,959	16,142	298,101	260,207	114.6	298,101	100.0	93.8
	宮城	676,995		676,995	638,414	106.0	676,995	100.0	100.0
	秋田	156,633		156,633	145,491	107.7	156,633	100.0	100.0
	山形	124,496	2,179	126,675	110,116	115.0	126,675	100.0	98.0
	福島	539,166	24,764	563,930	542,375	104.0	553,395	98.1	94.8
	合計	1,924,757	47,372	1,972,129	1,833,206	107.6	1,961,594	99.5	97.2
自動車取得税	青森								
	岩手								
	宮城								
	秋田				90				100.0
	山形								
	福島				263				100.0
合計				353				100.0	
軽油引取税	青森	13,545,264		13,545,264	13,261,558	102.1	13,545,264	100.0	100.0
	岩手	14,472,968	284,318	14,757,286	15,474,891	95.4	14,497,737	98.2	98.2
	宮城	24,567,688		24,567,688	25,317,402	97.0	24,567,688	100.0	100.0
	秋田	9,342,631	314	9,342,945	9,245,973	101.0	9,342,631	99.9	100.0
	山形	9,549,507		9,549,507	9,234,481	103.4	9,549,507	100.0	100.0
	福島	25,086,786	442	25,087,228	26,514,965	94.6	25,083,910	100.0	100.0
	合計	96,564,844	285,074	96,849,918	99,049,270	97.8	96,586,737	99.7	99.7
自動車税	青森	294	53,682	53,976	114,114	47.3	14,601	27.1	45.6
	岩手	2,062	35,025	37,087	79,170	46.8	14,278	38.5	48.0
	宮城								
	秋田	69	13,542	13,611	28,718	47.4	1,583	11.6	23.8
	山形								
	福島	5,803	306,344	312,147	496,727	62.8	57,976	18.6	29.8
合計	8,228	408,593	416,821	718,729	58.0	88,438	21.2	34.1	
自動車税(環境性能割)	青森	888,964		888,964	875,146	101.6	888,948	100.0	100.0
	岩手	842,922		842,922	837,877	100.6	842,922	100.0	100.0
	宮城	1,631,103	218	1,631,321	1,651,241	98.8	1,631,103	100.0	100.0
	秋田	669,616		669,616	683,062	98.0	669,616	100.0	100.0
	山形	742,689		742,689	756,518	98.2	742,689	100.0	100.0
	福島	1,314,466		1,314,466	1,361,856	96.5	1,314,466	100.0	100.0
	合計	6,089,760	218	6,089,978	6,165,700	98.8	6,089,744	100.0	100.0
自動車税(種別割)	青森	16,245,748	46,051	16,291,799	16,389,295	99.4	16,223,576	99.6	99.7
	岩手	17,449,877	29,548	17,479,425	17,570,591	99.5	17,437,126	99.8	99.8
	宮城	32,618,881	184,986	32,803,867	32,800,239	100.0	32,607,584	99.4	99.8
	秋田	13,189,054	5,176	13,194,230	13,330,388	99.0	13,188,475	99.9	100.0
	山形	15,766,994	14,559	15,781,553	15,895,605	99.3	15,758,366	99.9	99.9
	福島	30,034,675	106,336	30,141,011	30,218,974	99.7	29,980,552	99.5	99.6
	合計	125,305,229	386,656	125,691,885	126,205,092	99.6	125,195,679	99.6	99.8
鉱区税	青森	2,228		2,228	2,339	95.3	2,228	100.0	100.0
	岩手	17,843		17,843	18,736	95.2	17,843	100.0	100.0
	宮城	2,498		2,498	2,498	100.0	2,498	100.0	100.0
	秋田	8,467	471	8,938	9,248	96.6	8,678	97.1	93.6
	山形	2,289		2,289	2,289	100.0	2,289	100.0	100.0
	福島	10,338		10,338	10,349	99.9	10,338	100.0	100.0
	合計	43,663	471	44,134	45,459	97.1	43,874	99.4	98.7

(単位：千円)

税目	調定額					収入済額	収入歩合		
	本年度			前年度 (口)	(イ) (口)		本年度	前年度	
	現年課税分	繰越分	計(イ)						
法定外普通税	青森	19,390,894		19,390,894	19,268,040	100.6	19,390,894	100.0	100.0
	岩手								
	宮城	181,020		181,020	181,020	100.0	181,020	100.0	100.0
	秋田								
	山形								
	福島								
合計	19,571,914		19,571,914	19,449,060	100.6	19,571,914	100.0	100.0	
狩猟税	青森	3,971		3,971	4,623	85.9	3,971	100.0	100.0
	岩手	13,981		13,981	13,047	107.2	13,981	100.0	100.0
	宮城	11,220		11,220	11,786	95.2	11,220	100.0	100.0
	秋田	1,734		1,734	1,119	155.0	1,734	100.0	100.0
	山形	4,436		4,436	4,545	97.6	4,436	100.0	100.0
	福島	13,583		13,583	14,202	95.6	13,583	100.0	100.0
合計	48,925		48,925	49,322	99.2	48,925	100.0	100.0	
法定外目的税	青森	84,178		84,178	79,264	106.2	84,178	100.0	100.0
	岩手	94,522		94,522	91,508	103.3	94,522	100.0	100.0
	宮城	432,284		432,284	398,480	108.5	432,284	100.0	100.0
	秋田	210,789		210,789	229,656	91.8	210,789	100.0	100.0
	山形	177,324		177,324	148,455	119.4	177,324	100.0	100.0
	福島	416,801		416,801	438,144	95.1	416,801	100.0	100.0
合計	1,415,898		1,415,898	1,385,507	102.2	1,415,898	100.0	100.0	
旧法による税	青森								
	岩手								
	宮城		58	58	238,137				46.2
	秋田		1,042	1,042	1,412	73.8	303	29.1	26.2
	山形	930	28,041	28,971	59,419		4,417	15.2	34.1
	福島								
合計	930	29,141	30,071	298,968	10.1	4,720	15.7	43.7	
固定資産税	青森	547,735		547,735	925,165	59.2	547,735	100.0	100.0
	岩手								
	宮城								
	秋田								
	山形								
	福島	4,848,461		4,848,461	5,403,322		4,848,461	100.0	100.0
合計	5,396,196		5,396,196	6,328,487	85.3	5,396,196	100.0	100.0	
県税(計)	青森	152,266,203	1,666,225	153,932,428	148,191,472	103.9	152,435,844	99.0	98.7
	岩手	133,889,175	1,779,776	135,668,951	130,170,825	104.2	134,247,827	99.0	98.3
	宮城	309,331,315	3,336,157	312,667,472	297,018,810	105.3	309,785,742	99.1	98.6
	秋田	99,509,991	1,076,307	100,586,298	93,326,932	107.8	99,633,779	99.1	98.5
	山形	116,798,630	1,355,686	118,154,316	112,029,983	105.5	117,072,750	99.1	98.5
	福島	245,949,583	4,111,343	250,060,926	244,590,529	102.2	246,395,807	98.5	98.0
合計	1,057,744,897	13,325,494	1,071,070,391	1,025,328,551	104.5	1,059,571,749	98.9	98.4	
前年度	青森	146,530,042	1,661,430	148,191,472	147,671,560	100.4	146,191,197	98.7	98.8
	岩手	128,600,681	1,570,144	130,170,825	131,662,359	98.9	127,966,675	98.3	98.8
	宮城	293,894,524	3,124,286	297,018,810	295,536,411	100.5	292,886,140	98.6	98.8
	秋田	92,321,641	1,005,291	93,326,932	92,535,031	100.9	91,917,441	98.5	98.8
	山形	110,841,164	1,188,819	112,029,983	111,717,855	100.3	110,338,972	98.5	98.9
	福島	240,388,516	4,202,013	244,590,529	238,744,412	102.4	239,802,670	98.0	98.1
合計	1,012,576,568	12,751,983	1,025,328,551	1,017,867,628	100.7	1,009,103,095	98.4	98.6	

5 令和3年度全国都道府県税一人当たり負担状況（図表）

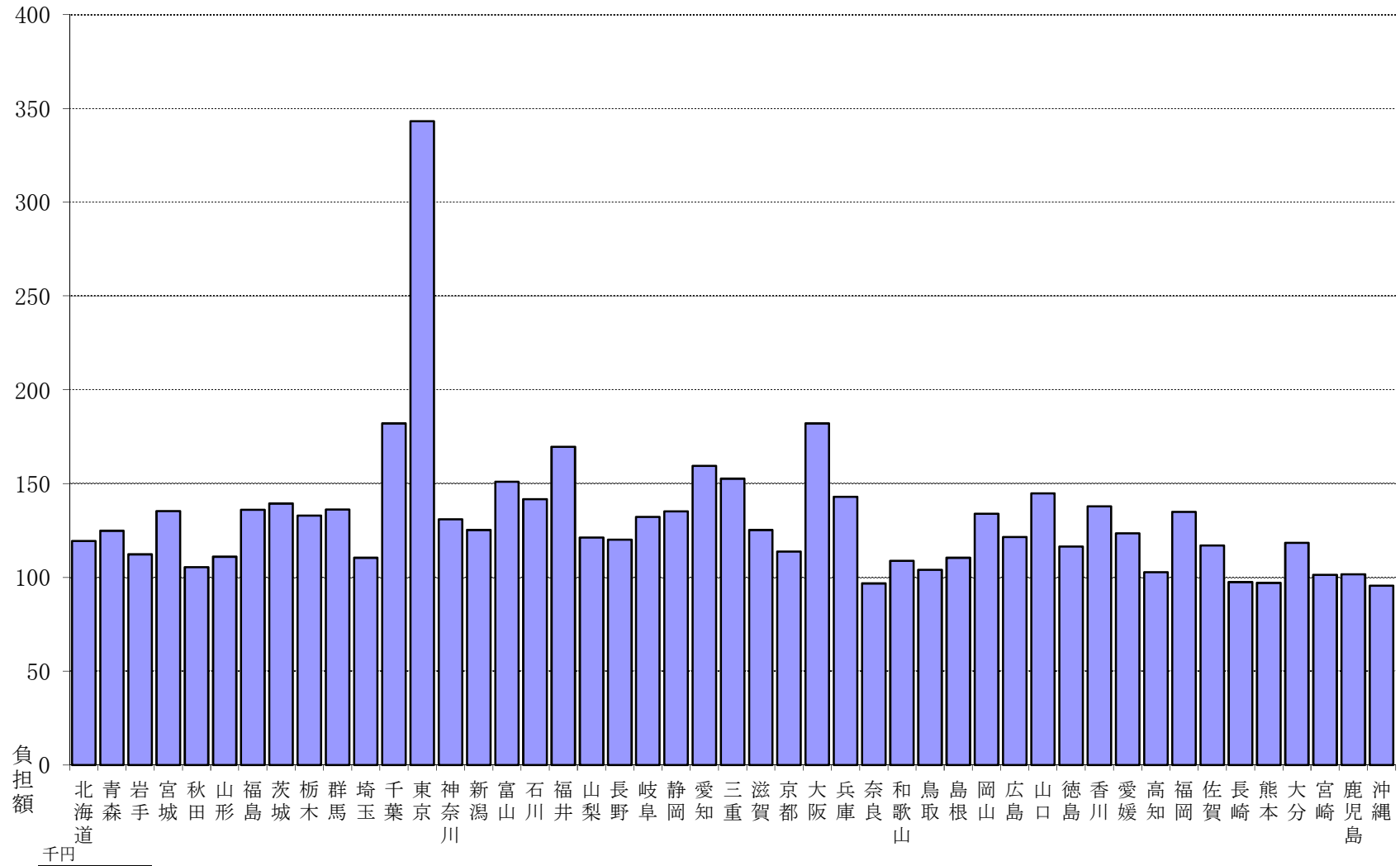

（備考） 人口は、令和3年10月1日現在推計人口（総務省統計局）による。

6 県民の租税負担状況

(1) 年度別 (昭和40、50、60年度・平成元、29～令和3年度)

区 分	調 定 額			決 算 額			
	国 税	県 税	市町村税	国 税	県 税	市町村税	
	千円	千円	千円	千円	千円	千円	
租 税	40	10,594,025	5,206,113	8,497,894	10,069,613	5,116,221	7,849,779
	50	59,777,546	28,205,798	38,823,527	56,561,659	27,893,603	37,625,313
	60	144,531,050	72,227,279	129,541,003	139,057,894	71,016,479	122,143,261
	元	192,742,032	94,983,915	156,562,789	187,448,539	93,757,822	147,270,735
	29	264,245,646	133,054,589	157,749,963	259,414,240	131,290,045	152,326,582
	30	261,164,782	136,049,350	187,543,619	256,350,033	134,226,826	175,745,480
	元	265,336,063	131,662,359	185,316,305	258,728,915	130,017,622	177,033,414
	2	279,694,722	130,170,825	184,563,719	272,689,372	127,966,675	175,432,164
	3	—	135,668,951	183,112,764	—	134,247,827	174,933,357
		%	%	%	%	%	%
伸 長 率	40	100.0	100.0	100.0	100.0	100.0	100.0
	50	564.3	541.8	456.9	561.7	545.2	479.3
	60	1,364.3	1,387.4	1,524.4	1,381.0	1,388.1	1,556.0
	元	1,819.3	1,824.5	1,842.4	1,861.5	1,832.6	1,876.1
	29	2,494.3	2,555.7	1,856.3	2,576.2	2,566.2	1,940.5
	30	2,465.2	2,613.3	2,206.9	2,545.8	2,623.6	2,238.9
	元	2,504.6	2,529.0	2,180.7	2,569.4	2,541.3	2,255.3
	2	2,640.1	2,500.3	2,171.9	2,708.0	2,501.2	2,234.9
	3	—	2,606.0	2,154.8	—	2,624.0	2,228.5
		%	%	%	%	%	%
構 成 比	40	43.6	21.4	35.0	43.7	22.2	34.1
	50	47.1	22.2	30.6	46.3	22.8	30.8
	60	41.7	20.9	37.4	41.9	21.4	36.8
	元	43.4	21.4	35.2	43.7	21.9	34.4
	29	47.6	24.0	28.4	47.8	24.2	28.1
	30	44.7	23.3	32.1	45.3	23.7	31.0
	元	45.6	22.6	31.8	45.7	23.0	31.3
	2	47.1	21.9	31.0	47.3	22.2	30.5
	3	—	—	—	—	—	—
		円	円	円	円	円	円
租 税 負 担 額 一人当たり	40	34,191	16,802	27,426	32,498	16,512	25,334
	50	164,343	77,544	106,735	155,502	76,686	103,441
	60	350,097	174,956	313,787	336,840	172,023	295,867
	元	448,156	220,853	364,033	435,848	218,002	342,428
	29	505,052	254,307	301,507	495,818	250,934	291,141
	30	497,833	259,338	357,496	488,655	255,864	335,007
	元	504,062	250,120	352,047	491,510	246,996	336,312
	2	529,317	246,346	349,283	516,059	242,174	332,002
	3	—	255,538	344,901	—	252,862	329,495
		円	円	円	円	円	円

- (備考) 昭和40年度は、昭和40年10月1日現在の世帯数309,851 人口 1,411,118 人
昭和50年度は、昭和50年10月1日現在の世帯数363,737 人口 1,385,602 人
昭和60年度は、昭和60年10月1日現在の世帯数412,831 人口 1,433,606 人
1. 租税負担額平成元年度は、平成元年10月1日現在の世帯数430,078 人口 1,415,554 人
平成28年度は、平成28年10月1日現在の世帯数523,205 人口 1,268,083 人
平成29年度は、平成29年10月1日現在の世帯数524,603 人口 1,254,807 人
平成30年度は、平成30年10月1日現在の世帯数526,396 人口 1,240,522 人
令和元年度は、令和元年10月1日現在の世帯数528,407 人口 1,226,430 人
令和2年度は、令和2年10月1日現在の世帯数 530,914 人口 1,212,201 人
令和3年度は、令和3年10月1日現在の世帯数 532,859 人口 1,196,277 人
2. 国税については、3年度実績が本統計書作成時点ではまだ公表されていないものである。

(2) 令和3年度租税別

税 目		調 定 額	収入済額	収入歩合		収 入 済 額				
				本年度	前年度	構成比	一人当たり負担額			
							本年度	前年度		
		千円	千円	%	%	%	円	円		
県	県 民 税	個 人	38,304,264	37,379,596	97.6	97.4	27.8	30,836	30,910	
		法 人	3,477,737	3,460,119	99.5	98.5	2.6	2,854	3,015	
		利子割	134,450	134,450	100.0	100.0	0.1	111	140	
	事 業 税	個 人	1,188,201	1,156,957	97.4	97.5	0.9	954	949	
		法 人	28,397,105	28,315,325	99.7	97.6	21.1	23,359	20,120	
	地方消費税	譲渡割	26,313,130	26,313,130	100.0	100.0	19.6	21,707	19,009	
		貨物割	194,748	194,748	100.0	100.0	0.1	161	140	
	不動産取得税		2,670,848	2,629,691	98.5	94.5	2.0	2,169	2,142	
	県たばこ税		1,447,301	1,447,301	100.0	100.0	1.1	1,194	1,114	
	ゴルフ場利用税		298,101	298,101	100.0	93.8	0.2	246	201	
	軽油引取税		14,757,286	14,497,737	98.2	98.2	10.8	11,960	12,531	
	自動車税	環境性能割		842,922	842,922	100.0	100.0	0.6	695	691
		種別割		17,479,425	17,437,126	99.8	99.8	13.0	14,385	14,470
	鉦 区 税		17,843	17,843	100.0	100.0	0.0	15	15	
	狩 猟 税		13,981	13,981	100.0	100.0	0.0	12	11	
	産業廃棄物税		94,522	94,522	100.0	100.0	0.1	78	75	
	旧法による税	軽油引取税		0	0	—	—	0.0	0	0
		自動車取得税		0	0	—	—	0.0	0	0
		自動車税		37,087	14,278	38.5	48.0	0.0	12	31
県 税 計			135,668,951	134,247,827	99.0	98.3	100.0	110,747	105,566	
市 町 村	市町村民税	個 人	55,047,551	53,717,299	97.6	97.5	30.7	44,314	45,175	
		法 人	11,811,232	11,715,992	99.2	98.0	6.7	9,665	9,163	
	固定資産税		74,911,135	72,199,481	96.4	96.0	41.3	59,561	59,863	
	軽自動車税		4,439,826	4,304,227	96.9	96.9	2.5	3,551	3,469	
	市町村たばこ税		8,861,423	8,861,406	100.0	100.0	5.1	7,310	6,817	
	鉦 産 税		10,425	10,425	100.0	100.0	0.0	9	9	
	特別土地保有税		22,803	0	0.0	0.0	0.0	0	0	
	法定外普通税		0	0	—	—	0.0	—	—	
	目的税	都市計画税		2,150,811	2,099,616	97.6	97.2	1.2	1,732	1,781
		その他		323,713	317,184	98.0	97.6	0.2	262	239
	旧法による税		0	0	—	—	0.0	—	—	
	国民健康保険税		25,533,845	21,707,727	85.0	84.0	12.4	17,908	18,204	
市 町 村 税 計			183,112,764	174,933,357	95.5	95.1	100.1	144,311	144,722	
国 税	所得税	源 泉	—	—	—	99.6	—	—	—	
		申 告	—	—	—	93.0	—	—	—	
	法 人 税	—	—	—	99.0	—	—	—		
	相 続 税	—	—	—	95.5	—	—	—		
	酒 税	—	—	—	99.9	—	—	—		
	消 費 税	—	—	—	—	—	—	—	—	
そ の 他 税	—	—	—	96.9	—	—	—	—		
国 税 計			—	—	—	97.5	—	—		
租 税 計			—	—	—	96.9	—	—		

7 県民の県税負担と全国の都道府県税負担状況(年度別)

年 度	税 収 入		一人当たり負担額		参 考 岩手県人口
	岩 手 県	全 国	岩 手 県	全 国	
	千円	百万円	円	円	人
25	592,978	69,697	440	940	1,346,728
30	1,088,436	147,059	763	1,647	1,427,097
35	2,300,801	348,948	1,588	3,735	1,448,517
40	5,116,221	782,300	3,626	7,960	1,411,118
45	12,651,252	2,111,136	9,225	20,354	1,371,383
50	27,893,603	3,869,224	20,131	34,566	1,385,602
51	33,135,505	4,502,366	23,768	39,814	1,394,144
52	39,067,373	5,136,586	27,926	44,997	1,398,956
53	43,731,900	5,638,329	31,107	48,955	1,405,854
54	54,304,073	6,599,983	38,464	56,381	1,411,799
55	57,877,635	7,389,940	40,702	63,131	1,421,969
56	60,189,812	7,907,928	42,249	67,083	1,424,658
57	62,499,449	8,332,877	43,767	70,205	1,428,010
58	63,499,751	8,349,100	44,414	72,613	1,429,727
59	67,324,200	9,503,012	47,043	79,037	1,431,126
60	71,016,479	10,203,805	49,537	84,296	1,433,606
61	74,129,467	10,576,057	51,846	86,922	1,429,808
62	80,442,713	11,986,355	56,503	98,037	1,423,699
63	90,400,973	13,877,515	63,669	113,025	1,419,849
平成元	93,757,822	14,754,127	66,234	119,704	1,415,554
2	102,314,167	15,646,324	72,384	126,577	1,413,358
3	113,214,032	16,183,540	79,976	130,467	1,415,596
4	109,110,327	14,833,048	77,101	119,187	1,415,153
5	109,316,215	13,877,876	77,217	111,232	1,415,697
6	117,458,411	13,607,940	82,908	108,882	1,416,736
7	121,233,322	13,908,956	85,405	110,768	1,419,505
8	124,161,151	14,591,529	87,461	117,002	1,419,612
9	125,804,529	14,947,820	88,647	119,614	1,419,161
10	127,253,160	15,319,290	89,728	122,304	1,418,207
11	124,148,939	14,586,257	87,696	116,284	1,415,676
12	129,495,856	15,585,006	91,439	122,795	1,416,198
13	122,972,205	15,530,274	87,023	122,006	1,413,099
14	109,699,857	13,803,472	77,907	108,317	1,408,079
15	109,223,845	13,693,172	77,919	107,297	1,401,763
16	109,273,919	14,487,006	78,343	113,517	1,394,810
17	109,034,309	15,226,925	78,723	119,180	1,385,041
18	127,902,697	16,324,289	93,041	127,763	1,374,699
19	129,386,874	18,664,187	94,879	146,000	1,363,702
20	124,224,043	17,928,048	91,855	140,401	1,352,388
21	105,762,246	14,654,541	78,877	114,926	1,340,852
22	100,992,065	14,026,237	75,925	109,531	1,330,147
23	97,751,678	13,794,040	74,463	107,936	1,312,756
24	109,091,323	14,145,587	83,701	110,933	1,303,351
25	110,798,220	14,773,853	83,701	116,058	1,294,453
26	115,448,203	15,683,495	89,886	123,412	1,284,384
27	127,902,697	18,022,240	100,482	142,030	1,272,891
28	133,311,063	18,114,031	105,128	142,709	1,268,083
29	131,290,045	18,396,655	104,630	145,176	1,254,807
30	134,226,826	18,327,890	108,202	144,950	1,240,522
令和元	130,017,622	18,343,655	105,980	145,392	1,226,816
2	127,966,675	18,368,654	105,566	145,614	1,212,201
3	134,247,827	19,886,831	112,221	158,458	1,196,277

- (備考) ① 東京都が徴収する市町村税相当分が含まれている。
 ② 昭和50年以後の岩手県の人口は、それぞれ当該年度の10月1日現在の人口を基礎とした。

8 個人県民税に関する調

(1) 令和3年度市町村別徴収実績

(単位：千円、%)

区分	調定額	収入額	収入 歩合	前年度 収入 歩合	区分	調定額	収入額	収入 歩合	前年度 収入 歩合
市町村					市町村				
盛岡市	11,213,447	10,984,370	98.0	97.7	宮古市	1,289,574	1,280,770	99.3	99.3
八幡平市	592,703	578,050	97.5	97.4	山田町	361,664	325,563	90.0	89.7
滝沢市	1,710,981	1,677,937	98.1	97.9	岩泉町	177,940	175,750	98.8	98.8
雫石町	395,882	383,200	96.8	96.2	田野畑村	68,549	66,623	97.2	97.0
葛巻町	113,948	109,159	95.8	96.1	小計	1,897,726	1,848,706	97.4	97.3
岩手町	305,496	282,995	92.6	93.0	大船渡市	1,010,786	987,430	97.7	97.5
紫波町	893,239	875,358	98.0	97.8	陸前高田市	450,023	428,156	95.1	95.8
矢巾町	876,297	866,772	98.9	99.1	住田町	107,160	105,869	98.8	99.2
小計	16,101,994	15,757,840	97.9	97.7	小計	1,567,970	1,521,455	97.0	97.2
奥州市	3,261,693	3,185,369	97.7	97.4	久慈市	950,883	937,719	98.6	98.6
金ヶ崎町	447,748	435,391	97.2	97.5	洋野町	377,207	349,793	92.7	91.8
小計	3,709,441	3,620,760	97.6	97.4	普代村	55,084	51,016	92.6	93.0
花巻市	2,598,140	2,563,882	98.7	98.8	野田村	98,534	94,811	96.2	95.5
北上市	3,250,176	3,117,496	95.9	95.9	小計	1,481,708	1,433,340	96.7	96.4
遠野市	586,647	571,106	97.4	96.9	二戸市	663,557	651,141	98.1	97.9
西和賀町	113,569	112,347	98.9	99.6	軽米町	199,965	188,035	94.0	93.5
小計	6,548,532	6,364,830	97.2	97.2	九戸村	104,420	102,469	98.1	97.4
一関市	2,958,576	2,871,139	97.0	96.8	一戸町	258,255	241,344	93.5	92.5
平泉町	158,678	157,336	99.2	98.3	小計	1,226,198	1,182,988	96.5	96.0
小計	3,117,255	3,028,475	97.2	96.9					
釜石市	906,187	879,417	97.0	97.1					
大槌町	270,529	265,058	98.0	98.4					
小計	1,176,716	1,144,475	97.3	97.4					
					総計	36,827,539	35,902,870	97.5	97.3

(備考) 配当割及び株式等譲渡所得割を除いた額である。
四捨五入により、合計数値が一致しない場合がある。

(2) 県税総額に占める個人県民税の割合

令和3年度 振興局別

(単位：千円、%)

振興局	調 定 額			収 入 済 額			不納欠損額		収 入 未 済 額			県税計に占める 個人県民税の割合			構成比(調定)			収 入 歩 合		
	個人県民税	その他の税	県 税 計	個人県民税	その他の税	県 税 計	個人県民税	(左記を含む) 県税計	個人県民税	その他の税	県 税 計	調定	収入	収 入 未済額	個 人 県民税	その他 の 税	県税計	個 人 県民税	その他 の 税	県税計
盛 岡	17,578,718	66,206,354	83,785,072	17,234,565	65,841,631	83,076,196	20,192	35,734	323,961	349,181	673,142	21.0	20.7	48.1	45.9	68.0	61.8	98.0	99.4	99.2
県南(本局)	3,709,441	6,562,304	10,271,745	3,620,760	6,530,846	10,151,606	3,567	4,344	85,114	30,681	115,795	36.1	35.7	73.5	9.7	6.7	7.6	97.6	99.5	98.8
県南(花巻)	6,548,532	10,085,229	16,633,761	6,364,831	10,042,165	16,406,996	6,645	6,878	177,056	42,831	219,887	39.4	38.8	80.5	17.1	10.4	12.3	97.2	99.6	98.6
県南(一関)	3,117,255	3,829,183	6,946,438	3,028,475	3,819,304	6,847,779	7,009	7,172	81,771	9,716	91,487	44.9	44.2	89.4	8.1	3.9	5.1	97.2	99.7	98.6
沿岸(本局)	1,176,717	2,306,791	3,483,508	1,144,476	2,300,673	3,445,149	5,565	5,565	26,676	6,118	32,794	33.8	33.2	81.3	3.1	2.4	2.6	97.3	99.7	98.9
沿岸(宮古)	1,897,728	2,593,890	4,491,618	1,848,705	2,571,912	4,420,617	4,085	4,138	44,938	21,925	66,863	42.3	41.8	67.2	5.0	2.7	3.3	97.4	99.2	98.4
沿岸(大船渡)	1,567,969	2,039,604	3,607,573	1,521,454	2,027,385	3,548,839	3,183	12,569	43,332	2,833	46,165	43.5	42.9	93.9	4.1	2.1	2.7	97.0	99.4	98.4
県北(本局)	1,481,707	1,754,650	3,236,357	1,433,339	1,750,318	3,183,657	3,427	3,738	44,941	4,021	48,962	45.8	45.0	91.8	3.9	1.8	2.4	96.7	99.8	98.4
県北(二戸)	1,226,197	1,986,407	3,212,604	1,182,990	1,983,723	3,166,713	1,180	1,207	42,027	2,657	44,684	38.2	37.4	94.1	3.2	2.0	2.4	96.5	99.9	98.6
東 京	—	275	275	—	275	275	—	—	—	0	0	—	—	—	—	0.0	0.0	—	100.0	100.0
合 計	38,304,264	97,364,687	135,668,951	37,379,595	96,868,232	134,247,827	54,853	81,345	869,816	469,963	1,339,779	28.2	27.8	64.9	100.0	100.0	100.0	97.6	99.5	99.0

年度別

(単位：千円、%)

年 度	調 定 額			収 入 済 額			不納欠損額		収 入 未 済 額			伸 長 率 (調 定 額) (10年度=100)		県税計に占める 個人県民税の割合			収 入 歩 合		
	個人県民税	その他の税	県 税 計	個人県民税	その他の税	県 税 計	個人県民税	(左記を含む) 県税計	個人県民税	その他の税	県 税 計	個 人 県民税	その他 の 税	調定	収入	収 入 未済額	個 人 県民税	その他 の 税	県税計
現 10	17,698,011	92,795,991	127,466,152	17,434,826	92,187,869	126,933,742	2,943	6,240	318,068	607,742	925,810	100.0	100.0	13.9	13.7	34.4	98.5	99.3	99.6
越 計	839,766	829,490	1,414,741	159,017	230,428	319,418	60,927	81,249	794,264	555,324	1,349,588	100.0	100.0	59.4	49.8	58.9	18.9	27.8	22.6
	18,537,777	93,625,481	128,880,893	17,593,843	92,418,297	127,253,160	63,870	87,489	880,064	660,180	1,540,244	100.0	100.0	14.4	13.8	57.1	94.9	98.7	98.7
現 29	35,346,499	97,866,793	133,213,292	34,982,461	97,416,023	132,398,484	658	1,276	363,380	450,152	813,532	199.7	105.5	26.5	26.4	44.7	99.0	99.5	99.4
越 計	1,393,333	610,710	2,004,043	442,185	470,395	912,580	72,528	99,414	878,620	113,430	992,050	165.9	73.6	69.5	48.5	88.6	31.7	77.0	45.5
	36,739,832	98,477,503	135,217,335	35,424,646	97,886,418	133,311,064	73,186	100,690	1,242,000	563,582	1,805,582	198.2	105.2	27.2	26.6	68.8	96.4	99.4	98.6
現 30	36,772,796	97,577,672	134,350,468	36,412,845	97,012,226	133,425,071	497	1,218	359,454	564,725	924,179	207.8	105.2	27.4	27.3	38.9	99.0	99.4	99.3
越 計	1,157,654	541,228	1,698,882	378,844	422,911	801,755	60,733	73,726	718,077	105,324	823,401	137.9	65.2	68.1	47.3	87.2	32.7	78.1	47.2
	37,930,450	98,118,900	136,049,350	36,791,689	97,435,137	134,226,826	61,230	74,944	1,077,531	670,049	1,747,580	204.6	104.8	27.9	27.4	61.7	97.0	99.3	98.7
現 元	37,125,873	92,793,631	129,919,504	36,743,031	92,366,058	129,109,089	1,356	1,681	381,486	427,248	808,734	209.8	100.0	28.6	28.5	47.2	99.0	99.5	99.4
越 計	1,088,866	653,989	1,742,855	369,817	538,716	908,533	54,962	63,941	664,087	106,294	770,381	129.7	78.8	62.5	40.7	86.2	34.0	82.4	52.1
	38,214,739	93,447,620	131,662,359	37,112,848	92,904,774	130,017,622	56,318	65,622	1,045,573	533,542	1,579,115	206.1	99.8	29.0	28.5	66.2	97.1	99.4	98.8
現 2	37,422,586	91,178,095	128,600,681	37,097,943	90,121,016	127,218,959	1,356	1,681	323,287	1,056,754	1,380,041	211.5	98.3	29.1	29.2	23.4	99.1	98.8	98.9
越 計	1,043,848	526,296	1,570,144	371,754	375,962	747,716	54,962	63,941	617,132	141,355	758,487	124.3	63.4	66.5	49.7	81.4	35.6	71.4	47.6
	38,466,434	91,704,391	130,170,825	37,469,697	90,496,978	127,966,675	56,318	65,622	940,419	1,198,109	2,138,528	207.5	97.9	29.6	29.3	44.0	97.4	98.7	98.3
現 3	37,371,065	96,518,110	133,889,175	37,085,391	96,180,474	133,265,865	3,512	5,471	282,162	335,677	617,839	211.2	104.0	27.9	27.8	45.7	99.2	99.7	99.5
越 計	933,199	846,577	1,779,776	294,204	687,758	981,962	51,341	75,874	587,654	134,286	721,940	111.1	102.1	52.4	30.0	81.4	31.5	81.2	55.2
	38,304,264	97,364,687	135,668,951	37,379,595	96,868,232	134,247,827	54,853	81,345	869,816	469,963	1,339,779	206.6	104.0	28.2	27.8	64.9	97.6	99.5	99.0

9 令和3年度県税の納税義務者に関する調

(1) 現年課税分(個人県民税を除く)

(単位:人)

振興局	県民税		事業税		不動産 取得税	県たばこ税	ゴルフ場 利用税	軽油 引取税	自動車税		鉦区税	狩猟税	産業 廃棄物税	旧法による税			合計	前年度
	法人	利子割	個人	法人					環境性能割	種別割				軽油引取税	自動車取得税	自動車税		
盛岡	10,731	187	3,493	5,410	3,930	293	10	117	20,649	146,917	2	727	7			28	192,501	196,822
県南(本局)	2,236		748	992	997	34	11	11		38,790	11	215	10			5	44,060	44,012
県南(花巻)	3,987		1,298	1,882	2,804	138		19		65,025		365				9	75,527	74,839
県南(一関)	2,069		560	830	1,007	78		23		35,087		302				1	39,957	40,058
沿岸(本局)	839		214	294	304	37		9		12,462	3	34	1				14,197	13,632
沿岸(宮古)	1,209		502	459	526	32	1	17		18,695	2	210				4	21,657	23,070
沿岸(大船渡)	1,088		311	358	494	41		9		17,058	6	20	1			6	19,392	20,126
県北(本局)	928		334	422	406	20		8		14,811	5	21	2				16,957	17,115
県北(二戸)	846		260	350	375		1	24		13,432		96					15,384	15,339
東京										7							7	5
合計	23,933	187	7,720	10,997	10,843	673	23	237	20,649	362,284	29	1,990	21			53	439,639	445,018
前年度	23,890	175	7,923	10,911	10,844	647	23	242	23,754	364,386	30	2,038	21			134	445,018	427,515

(備考) 特別地方消費税及びゴルフ場利用税は施設数(ただし、特別地方消費税は特別徴収税額のなかったものは除く。)である。

(2) 滞納繰越分(個人県民税を除く)

(単位:人)

振興局	県民税		事業税		不動産 取得税	県たばこ税	ゴルフ場 利用税	軽油 引取税	自動車税		鉦区税	産業 廃棄物税	産業 廃棄物税	旧法による税			合計	前年度
	法人	利子割	個人	法人					環境性能割	種別割				軽油引取税	自動車取得税	自動車税		
盛岡	159		69	75	97	1		7		396						584	1,388	1,015
県南(本局)	12		11	6	40			2		46						58	175	193
県南(花巻)	30		17	11	41					116						80	295	256
県南(一関)	18		4	3	22					32						17	96	112
沿岸(本局)	3		4	3	9					13						6	38	40
沿岸(宮古)	14		12	8	7					44						20	105	97
沿岸(大船渡)	8		5	1	9					16						16	55	119
県北(本局)	4		1	2	7					28						15	57	56
県北(二戸)	11		4		10		1			14						3	43	26
東京																		1
合計	259		127	109	242	1	1	9		705						799	2,252	1,915
前年度	206		119	76	231			9			2					1,272	1,915	1,952

(備考) 特別地方消費税及びゴルフ場利用税は施設数(ただし、特別地方消費税は特別徴収税額のなかったものは除く。)である。

(3) 個人県民税

振興局	本年度	前年度
盛岡	239,226	240,274
県南(本局)	115,406	115,876
県南(花巻)	65,751	66,497
県南(一関)	58,848	59,833
沿岸(本局)	28,753	29,300
沿岸(宮古)	21,042	21,444
沿岸(大船渡)	36,173	36,998
県北(本局)	26,510	26,702
県北(二戸)	24,545	25,070
東京	—	—
合計	616,254	621,994
前年度	621,994	622,006

10 令和3年度税目別納税義務者数

(単位:人)

	納 税 義 務 者 数					
	調 定			収 入 未 済		
	現	越	計	現	越	計
県 民 税 法 人	23,933	259	24,192	159	87	246
利子割	187		187			
事 業 税 個 人	7,720	127	7,847	68	53	121
法 人	10,997	109	11,106	60	39	99
不 動 産 取 得 税	10,843	242	11,085	134	135	269
県 た ば こ 税	673	1	674			
ゴ ル フ 場 利 用 税	23	1	24			
軽 油 引 取 税	237	9	246	7		7
環 境 能 率 割 自 動 車 税	20,649		20,649			
種 別 割	362,284	705	362,989	708	303	1,011
鉦 区 税	29		29			
狩 猟 税	1,990		1,990			
産 業 廃 棄 物 税	21		21			
軽 油 引 取 税 旧法による税 自 取 得 自 動 車 税	53	799	852		396	396
合 計	439,639	2,252	441,891	1,136	1,013	2,149
平 成 15 年 度	616,015	12,005	628,020	7,350	4,918	12,268
平 成 16 年 度	571,103	12,060	583,163	5,411	4,854	10,265
平 成 17 年 度	566,593	11,344	577,937	4,841	4,585	9,426
平 成 18 年 度	562,807	8,006	570,813	4,385	4,016	8,401
平 成 19 年 度	528,828	7,289	536,117	4,263	3,688	7,951
平 成 20 年 度	503,615	7,387	511,002	4,265	3,553	7,818
平 成 21 年 度	501,970	7,240	509,210	3,894	3,727	7,621
平 成 22 年 度	494,638	6,935	501,573	4,414	3,343	7,757
平 成 23 年 度	492,047	7,655	499,702	5,099	3,273	8,372
平 成 24 年 度	478,537	7,776	486,313	2,700	2,706	5,406
平 成 25 年 度	479,318	5,318	484,636	2,113	2,390	4,503
平 成 26 年 度	469,724	4,493	474,217	1,754	1,745	3,499
平 成 27 年 度	475,656	3,082	478,738	1,471	1,398	2,869
平 成 28 年 度	465,378	2,528	467,906	1,320	1,296	2,616
平 成 29 年 度	475,454	2,490	477,944	1,416	1,051	2,467
平 成 30 年 度	427,209	2,220	429,429	1,268	914	2,182
令 和 元 年 度	424,265	1,952	426,217	1,264	901	2,165
令 和 2 年 度	445,018	1,915	446,933	1,183	824	2,007

(備考) 調定件数、収入件数に関係なく、税目別、現越別の納税義務者数である。

11 県税日誌

1 岩手県県税条例の制定廃止について

県民や納税者にわかりやすい規定内容とし、かつ、将来にわたり適切な内容で条例を維持していくため、全面的な見直しを行い、新たに県税条例を制定した。これにより県税条例（昭和 29 年岩手県条例第 22 号）は廃止した。（令和 3 年 12 月 14 日条例公布、令和 4 年 1 月 1 日施行）。

2 独自税制等の改正について

(1) 岩手県県税条例

東日本大震災に係る復興整備事業における被災関連市町村との交換による土地の取得及び被収用不動産等の代替不動産の取得に係る不動産取得税の減免の特例措置の期間を令和 8 年 3 月 31 日（現行:令和 3 年 3 月 31 日）まで延長（令和 3 年 7 月 12 日改正条例公布、同日施行）。

(2) 過疎地域における県税の課税免除に関する条例

県税の課税免除の適用対象となる区域、事業の範囲等を改め、設備の取得等の期限を令和 6 年 3 月 31 日（現行:令和 3 年 3 月 31 日）まで延長し、併せて題名を「過疎地域等における県税の課税免除に関する条例」に改正（令和 3 年 7 月 12 日改正条例公布、同日施行）。

(3) 地域経済牽引事業の促進区域における県税の課税免除に関する条例

県税の課税免除の適用対象となる地域経済牽引事業のための施設の設置の期限を令和 5 年 3 月 31 日までに改めた（令和 3 年 7 月 12 日改正条例公布、同日施行）。

(4) 復興産業集積区域における県税の課税免除に関する条例

県税の課税免除の適用対象となる区域を改め、対象施設等の新設又は増設の期限及び指定事業者又は指定法人の指定に係る期限をそれぞれ令和 6 年 3 月 31 日（現行:令和 3 年 3 月 31 日）まで延長し、併せて題名を「特定復興産業集積区域における県税の課税免除に関する条例」に改正（令和 3 年 7 月 12 日改正条例公布、同日施行）。

3 岩手県地方税特別滞納整理機構の取組みについて

平成 19 年度に行われた税源移譲に対応するため、平成 18 年 10 月に、県・市町村による個人県民税及び市町村税の共同徴収対策チーム、「地方税特別滞納整理機構」を総務部税務課内に設置し、個人住民税をはじめとした市町村税の大口滞納事案、あるいは市町村では徴収困難な滞納事案について、滞納処分を中心とした滞納整理を専門的に行っているところである。

平成 18 年 10 月に 23 市町村が参加し、県の併任職員 3 名と市町村からの派遣職員 4 名の 7 名体制から始まり、令和 3 年度は、県内全 33 市町村の参加と、県の併任職員 4 名と市町村からの派遣職員 7 名の 11 名体制で収入確保に努めた。

12 令和3年度県税決算とその特色

令和3年度のわが国の経済は、上期は新型コロナウイルスの感染拡大による緊急事態宣言などにより経済活動が抑制され、下期はやや明るさが見えたものの年明け以降に感染が急拡大したことなどから下押し圧力が強まるなど、一進一退の動きとなった。

県内においては、住宅投資は増加基調が継続し、雇用情勢も有効求人倍率が堅調に推移したが、生産活動が一進一退の動きとなった。また、個人消費も下期を中心に軟調なものとなり、全体として持ち直しの動きが見られたが、徐々にその動きが弱まる展開となった。(出典：岩手経済研究 2022・4)

このような経済情勢下において、令和3年度の県税決算額は、前年度決算額に対して法人事業税が16.1%増、地方消費税が14.2%増となるなど、県税全体では前年度決算額を62億8,115万2千円(4.9%)上回った。

1 決算額	1,342億4,782万7千円(前年度決算額に対し4.9%の増)
最終予算額	1,331億2,700万円に対して、 11億2,082万7千円の増
前年度決算額	1,279億6,667万5千円に対して、 62億8,115万2千円の増

2 主な税目の決算額及び前年度比較

- (1) 個人県民税 373億7,959万6千円(伸率0.2%減 構成比27.8%)
個人所得の減少により均等割・所得割が1.9%の減となった。
- (2) 法人事業税 283億1,532万5千円(伸率16.1%増 構成比21.1%)
企業収益の回復により前年度を上回った。
課税額は、製造業では薬品が大きく減少した一方、機械及び電気機械が大きく増加し28.2%の増、非製造業では卸・小売等の増加により7.3%の増となった。
- (3) 地方消費税 265億787万8千円(伸率14.2%増 構成比19.7%)
税率の引き上げにより譲渡割が14.2%の増、さらに輸入取引の増加により貨物割が14.9%の増となった。
- (4) 軽油引取税 144億9,773万7千円(伸率4.6%減 構成比10.8%)
引取数量が減少していることから前年度を下回った。
- (5) 自動車税 182億8,004万8千円(伸率0.5%減 構成比13.6%)
軽減措置の終了により環境性能割が0.6%の増、登録台数の減少により種別割が0.6%の減となった。