

平成 28 年度版

岩手県林業の指標

平成 30 年 3 月

岩 手 県

凡 例

1. 岩手県林業の指標は、各事業の実施報告、関係台帳及び定期調査報告書等により作成した。
2. 単位は、原則として ha、m³、km、kg、t、千円等に止め、単位未満は四捨五入とした。
なお、単位に満たないものは「0」、該当ないものを「-」でそれぞれ示した。

岩手県林業基本計画流域圏及び広域振興局等管内図
 (平成28年4月1日現在)



林業行政機構（平成28年4月1日）

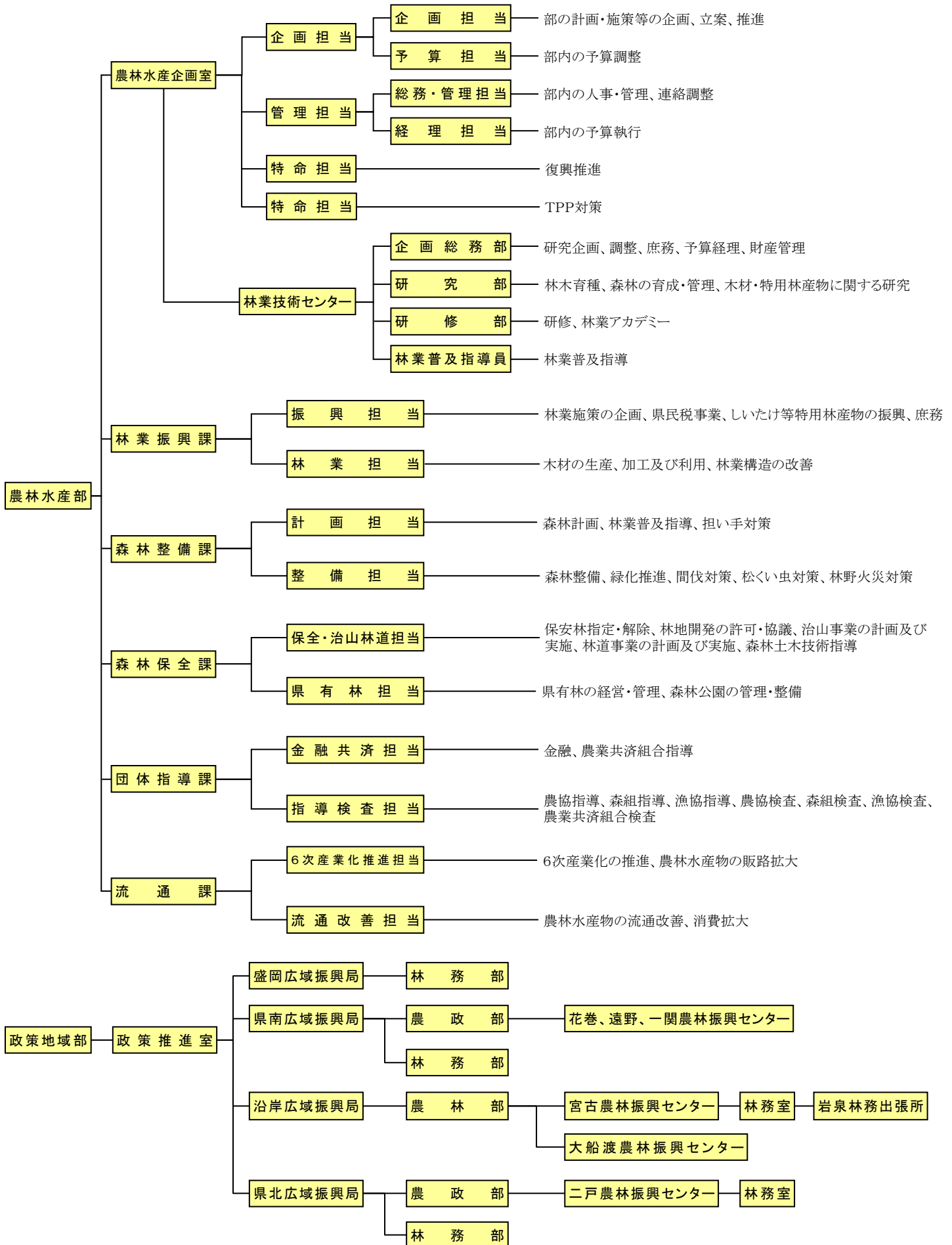

平成28年度版 岩手県林業の指標 掲載指標一覧

1 本県林業の地位 (全国対比)	
1-1	森林資源
1-2	造林
1-3	林産物
1-4	林道網
1-5	林業労働
2 森林づくり	
(1) 森林計画	
2-1-1	地域森林計画区域及び計画期間
2-1-2	流域圏別・市町村別森林面積総括表
2-1-3	流域圏別民有林面積・蓄積
2-1-4	流域圏別・市町村別民有林面積
2-1-5	流域圏別・市町村別民有林蓄積
2-1-6	流域圏別・齢級別森林面積
2-1-7	森林施業計画認定実績
2-1-8	森林経営計画認定実績
(2) 造林	
2-2-1	樹種別・施行主体別造林実績
2-2-2	経営主体別造林実績
2-2-3	施行主体別・資金別造林実績
2-2-4	広域振興局等別・市町村別・造林種別造林実績
2-2-5	樹種別広葉樹造林実績 (森林整備事業)
2-2-6	国有林野における分収造林に係る造林実績 (森林整備事業)
(3) 間伐	
2-3-1	間伐実施状況
2-3-2	樹種別・齢級別間伐実施状況
2-3-3	広域振興局等別間伐材の生産・流通量
2-3-4	広域振興局等別間伐材の主な用途別利用状況
2-3-5	広域振興局等別間伐材の樹種別・取扱別流通量
2-3-6	間伐対象森林の現況
(4) 育種	
2-4-1	広域振興局等別精英樹選出状況
2-4-2	流域圏別気象害抵抗性等次代検定林設定実績
2-4-3	広域振興局等別指定採取源 (普通母樹・母樹林) 指定実績
2-4-4	採種穂園の現状と生産実績
2-4-5	経営体別・経営規模別苗木現況
2-4-6	樹苗需給状況
2-4-7	広域振興局等別樹苗需給実績
(5) 公有林等	
2-5-1	実施主体別分収造林実績
(6) 県有林	
2-6-1	流域圏別県有林面積とha当り蓄積
2-6-2	県有林の林産物収穫実績
2-6-3	事業種別県有林面積・蓄積
2-6-4	流域圏別・広域振興局等別・市町村別県有林面積・蓄積
(7) 市町村、財産区、一部管理組合	
2-7-1	市町村、財産区、一部事務組合の管理形態
2-7-2	流域圏別・経営体別公有林面積 (直営林)
(8) 林道	
2-8-1	民有林林道現況
2-8-2	民有林林内道路現況
2-8-3	災害復旧事業実績
(9) 保安林	
2-9-1	流域圏別保安林面積
2-9-2	広域振興局等別・流域圏別・単位区域別民有保安林面積
(10) 治山	
2-10-1	民有林治山事業年度別計画と実績 (国庫補助事業)
2-10-2	年度別・事項別民有林治山事業の実績 (国庫補助事業)
2-10-3	県単独治山事業実績
(11) 林地保全	
2-11-1	年度別・種類別林地開発許可実績
2-11-2	広域振興局等別・項目別林地開発許可実績
2-11-3	広域振興局等別・項目別林地開発協議実績

	(12) 森林保護
	2-12-1 森林被害状況
	2-12-2 森林被害防除実績（補助）
	2-12-3 年次別林野火災発生件数、焼損面積、被害金額
	2-12-4 森林国営保険の契約及び支払状況
	(13) 流域管理
	2-13-1 流域森林・林業活性化センターの設置状況
	(14) 国有林野
	2-14-1 国有林の森林資源
	2-14-2 流域圏別・広域振興局等別・市町村別・林種別国有林野面積・蓄積
	2-14-3 流域圏別・広域振興局等別・市町村別・林種別官行造林面積
3	林産物
	(1) 素材生産量
	3-1-1 素材生産量
	(2) 外材入荷量
	3-2-1 外材入荷量
	(3) 木材需要
	3-3-1 県内素材需要量
	3-3-2 製材品出荷量（用途別）
	3-3-3 製材品出荷量（国産材・外材別）
	3-3-4 製材用素材消費量及び製材品出荷量等
	3-3-5 製材用素材（国産材）の樹種別、県内材・県外材別需要量
	3-3-6 流域圏別・広域振興局等別素材生産量（推定）
	3-3-7 木材（素材）市場の年間取扱数量
	3-3-8 素材需給実績
	3-3-9 木材チップ生産量（入手区分別）
	3-3-10 木材チップ生産量（針葉樹・広葉樹別）
	3-3-11 構造別新設住宅着工戸数の推移
	3-3-12 間伐材の利用実績
	(4) 木材産業
	3-4-1 木材加工工場の推移
	3-4-2 製材工場の推移（7.5kw以上）
	(5) 特用林産物
	3-5-1 しいたけ生産量
	3-5-2 主な特用林産物の生産量等
	3-5-3 製炭従事者数
	3-5-4 流域圏別・広域振興局等別木炭生産量
4	林業事業体等
	(1) 林業事業体
	4-1-1 森林組合と組合員の所有面積等
	4-1-2 生産森林組合と経営面積等
	4-1-3 森林組合の事業実績
	4-1-4 森林組合森林造成事業
	4-1-5 生産森林組合造林実績
	4-1-6 生産森林組合種目別生産販売実績
	4-1-7 組織形態別経営体数
	(2) 林業従事者
	4-2-1 林業従事者数（年間従事日数60日以上）
	4-2-2 森林組合作業班
	(3) 林業機械
	4-3-1 林業機械器具導入実績
	(4) 林業経営
	4-4-1 保有山林面積規模別林家数
	4-4-2 私有林、民有林別造林面積
	(5) 入会林野
	4-5-1 入会林野等整備の許可（整備完了）実績
5	林業金融
	5-1 日本政策金融公庫資金融資実績
	5-2 木材産業等高度化推進資金貸付実績
	5-3 林業・木材産業改善資金貸付実績
	5-4 農林漁業信用基金による債務保証
6	その他
	6-1 緑化センター月別利用者数
	6-2 普及職員配置状況
	6-3 普及指導職員研修実施状況
	6-4 緑の少年団の推移
	6-5 林業研究グループ等の推移
	6-6 研究課題

1 本県林業の地位(全国対比)

【1-1】森林資源

項目	単位	全国	岩手県	対比(%)	調査資料
総土地面積	千ha	37,797	1,528	4.0	平成27年 全国都道府県市区町村別面積 (国土地理院) 全国の数値 2016森林・林業統計要覧 岩手県の数値 森林整備課
森林面積	千ha	25,081	1,175	4.7	
内 国有林面積	千ha	7,610	392	5.2	
内 民有林面積	千ha	17,407	783	4.5	
民有林人工林面積	千ha	7,962	331	4.2	
民有林人工林率	%	45.7%	42.3%	—	
森林蓄積	千m ³	4,900,511	241,213	4.9	
内 国有林蓄積	千m ³	1,151,822	57,730	5.0	
内 民有林蓄積	千m ³	3,748,689	183,483	4.9	

注:調査年度が異なるため、全国対比は参考数値である。

担当:森林整備課

【1-2】造林

項目	単位	全国	岩手県 (全国順位)	全国1位の道県	調査資料
造林面積	ha	21,088	764 (5)	9,110 (北海道)	} 2016森林・林業統計要覧
内 民有林造林	ha	17,346	664 (5)	8,849 (北海道)	

注1: 造林面積には国有林造林を含まない。(民有林、(国研)森林総合研究所森林整備センター(管理面積)の合計)

注2: 民有林造林には(国研)森林研究・整備機構森林整備センターによる造林を含まない。

担当: 森林整備課

【1-3】林産物

項目	単位	全国	岩手県 (全国順位)	全国1位の道県	調査資料
素材生産量	千m ³	20,049	1,524 (3)	3,291 (北海道)	平成27年木材統計
内 針葉樹材	千m ³	17,815	1,213 (3)	2,671 (北海道)	
内 広葉樹材	千m ³	2,236	311 (2)	620 (北海道)	
乾しいたけ生産量	トン	2,631	83 (6)	1,115 (大分)	平成27年特用林産基礎資料
生しいたけ生産量	トン	68,285	4,774 (3)	8,418 (徳島)	
木炭生産量	トン	10,345	3,399 (1)	3,399 (岩手)	

注1:全国対比の関係で、対比可能な最新資料を使用した。

注2:木炭は、黒炭、白炭の合計。

担当:林業振興課

【1-4】林道網

項目	単位	全国	岩手県 (全国順位)	全国1位の道県	調査資料
林道総延長	km	138,744	5,857 (4)	23,699 (北海道)	} 2016森林・林業統計要覧
内 国有林林道	km	45,518	2,333 (4)	16,134 (北海道)	
内 民有林林道	km	93,226	3,524 (5)	7,565 (北海道)	

注: 全国対比の関係で、対比可能な最新資料を使用した。

担当: 森林保全課

【1-5】林業労働

項目	単位	全国	岩手県 (全国順位)	全国1位の道県	調査資料
15才以上林業就業者数	人	63,663	3,057 (2)	6,725 (北海道)	平成27年国勢調査
年間150日以上雇われ 林業に従事した者	人	25,951	1,194 (2)	3,106 (北海道)	2015年農林業センサス

注: 全国対比の関係で、対比可能な最新資料を使用した。

担当: 森林整備課

2 森林づくり

(1) 森林計画

【2-1-1】森林計画区域及び計画期間

森林計画区	計画期間	民有林面積 (ha)	区 域 内 市 町 村
北上川上流	平成28～37年度	102,051	盛岡市、滝沢市、雫石町、岩手町、紫波町、矢巾町
北上川中流	25～34年度	203,313	奥州市、金ヶ崎町、花巻市、北上市、西和賀町、遠野市、一関市、平泉町
大槌・気仙川	27～36年度	102,522	釜石市、大槌町、大船渡市、陸前高田市、住田町
久慈・閉伊川	24～33年度	240,979	久慈市、洋野町、野田村、普代村、宮古市、山田町、岩泉町、田野畑村
馬淵川上流	26～35年度	134,621	八幡平市、葛巻町、二戸市、軽米町、九戸村、一戸町

資料：地域森林計画書（平成27年度末現在有効なもの）

担当：森林整備課

【2-1-2】流域圏別・市町村別森林面積総括表(平成27年度)

(単位:面積:ha、森林率:%、人工林率:%)

流域圏	市町村名	区域面積 (A)	森 林 面 積			森林率 (E=D/A × 100)	民有林人 工林面積 (F)	民有林人 工林率(G= F/C × 100)	
			国有林(B)	民有林(C)	計(D=B+C)				
北上川上流流域圏	盛岡市	88,647	16,848	48,100	64,948	73.3	22,009	45.8	
	八幡平市	86,230	45,495	23,242	68,737	79.7	11,619	50.0	
	滝沢市	18,246	1,831	5,655	7,486	41.0	2,402	42.5	
	雫石町	60,882	32,259	17,354	49,613	81.5	7,179	41.4	
	葛巻町	43,496	757	36,053	36,810	84.6	15,500	43.0	
	岩手町	36,046	5,427	21,592	27,019	75.0	9,429	43.7	
	紫波町	23,898	5,099	8,736	13,835	57.9	3,419	39.1	
	矢巾町	6,732	1,000	614	1,614	24.0	258	42.0	
	小計	364,177	108,716	161,345	270,061	74.2	71,814	44.5	
	北上川上流流域圏計	364,177	108,716	161,345	270,061	74.2	71,814	44.5	
北上川中流流域圏	奥州市	99,330	24,171	34,746	58,917	59.3	16,600	47.8	
	金ヶ崎町	17,976	2,898	4,349	7,247	40.3	2,561	58.9	
		小計	117,306	27,069	39,094	66,163	56.4	19,161	49.0
	花巻市	90,839	27,407	32,230	59,637	65.7	15,571	48.3	
	北上市	43,755	18,015	7,000	25,015	57.2	2,845	40.6	
	西和賀町	59,074	39,453	13,856	53,309	90.2	6,101	44.0	
		小計	193,668	84,875	53,086	137,961	71.2	24,518	46.2
	遠野市	82,597	29,611	38,827	68,438	82.9	20,581	53.0	
		小計	82,597	29,611	38,827	68,438	82.9	20,581	53.0
		一関市	125,642	10,320	69,622	79,942	63.6	31,779	45.6
	平泉町	6,339	405	2,685	3,090	48.7	1,185	44.1	
	小計	131,981	10,725	72,306	83,031	62.9	32,964	45.6	
	北上川中流流域圏計	525,552	152,280	203,313	355,593	67.7	97,224	47.8	
大槌・気仙川流域圏	釜石市	44,034	10,147	29,272	39,419	89.5	13,813	47.2	
	大槌町	20,042	9,018	8,801	17,819	88.9	2,941	33.4	
		小計	64,076	19,165	38,073	57,238	89.3	16,754	44.0
	大船渡市	32,250	1,835	24,652	26,487	82.1	11,905	48.3	
	陸前高田市	23,194	1,734	16,940	18,674	80.5	9,877	58.3	
	住田町	33,484	7,502	22,857	30,359	90.7	11,816	51.7	
	小計	88,928	11,071	64,449	75,520	84.9	33,598	52.1	
	大槌・気仙川流域圏計	153,004	30,236	102,522	132,758	86.8	50,352	49.1	
久慈・閉伊川流域圏	宮古市	125,915	33,130	82,603	115,733	91.9	27,400	33.2	
	山田町	26,281	13,862	9,992	23,854	90.8	4,393	44.0	
		細計	152,196	46,992	92,594	139,586	91.7	31,793	34.3
	岩泉町	99,236	31,183	61,162	92,345	93.1	20,237	33.1	
	田野畑村	15,619	1,630	11,829	13,459	86.2	3,665	31.0	
		細計	114,855	32,813	72,991	105,804	92.1	23,902	32.7
		小計	267,051	79,805	165,585	245,390	91.9	55,695	33.6
	久慈市	62,350	11,415	42,222	53,637	86.0	13,719	32.5	
洋野町	30,292	518	22,417	22,935	75.7	7,860	35.1		
野田村	8,080	1,895	5,031	6,926	85.7	2,462	48.9		
普代村	6,966	280	5,725	6,005	86.2	1,855	32.4		
	小計	107,688	14,108	75,394	89,502	83.1	25,896	34.3	
	久慈・閉伊川流域圏計	374,739	93,913	240,979	334,892	89.4	81,591	33.9	
馬淵川上流流域圏	二戸市	42,042	4,319	26,880	31,199	74.2	12,620	46.9	
	軽米町	24,582	-	18,721	18,721	76.2	6,502	34.7	
	九戸村	13,402	-	10,081	10,081	75.2	4,112	40.8	
	一戸町	30,003	2,437	19,644	22,081	73.6	7,268	37.0	
		小計	110,029	6,756	75,327	82,083	74.6	30,502	40.5
	馬淵川上流流域圏計	110,029	6,756	75,327	82,083	74.6	30,502	40.5	
	合 計	1,527,501	391,901	783,487	1,175,388	76.9	331,482	42.3	

注:市町村、小計、流域圏計、合計の面積値は、四捨五入及び境界未定の関係で一致しない。

担当:林業振興課、森林整備課

【2-1-3】流域圏別民有林面積・蓄積
面積総括(平成27年度)

(単位:ha)

区 分		県 計	北上川上流	北上川中流	大槌・気仙川	久慈・閉伊川	馬淵川上流		
総 数	総 数	783,487	161,345	203,313	102,522	240,980	75,327		
	針 葉 樹	す ぎ	147,273	22,885	58,000	30,142	22,565	13,681	
		あ か ま つ	152,746	30,495	37,674	17,408	52,610	14,559	
		か ら ま つ	62,221	26,448	9,100	4,698	15,066	6,909	
		そ の 他	4,840	1,615	1,651	926	414	234	
	計	367,080	81,443	106,425	53,174	90,655	35,383		
	広 葉 樹	376,204	70,756	86,967	45,052	138,637	34,793		
	竹 林	246	-	104	121	21	-		
	無 立 木 地	39,957	9,147	9,818	4,174	11,666	5,151		
	総 数	153,514	48,405	41,683	19,885	33,727	9,815		
制 限 林	人 工 林	総 数	す ぎ	26,509	5,598	10,860	5,553	2,560	1,938
			あ か ま つ	35,641	10,371	9,947	3,840	9,231	2,253
			か ら ま つ	22,199	9,983	4,337	1,541	5,136	1,203
			そ の 他	1,458	810	276	222	86	64
			計	85,808	26,761	25,420	11,156	17,013	5,457
		広 葉 樹	61,846	19,788	14,818	7,966	15,308	3,966	
		竹 林	8	-	1	5	2	-	
		無 立 木 地	5,851	1,856	1,443	757	1,404	391	
		総 数	80,632	24,704	24,032	10,736	16,192	4,968	
		天 然 林	人 工 林	総 数	す ぎ	26,509	5,598	10,860	5,553
あ か ま つ	29,892				8,328	8,254	3,366	8,320	1,624
か ら ま つ	22,199				9,983	4,337	1,541	5,136	1,203
そ の 他	1,188				544	273	222	86	64
計	79,789				24,452	23,723	10,683	16,102	4,828
広 葉 樹	843	252	308	53	90	140			
天 然 林	天 然 林	総 数	あ か ま つ	67,023	21,845	16,207	8,387	16,129	4,455
			そ の 他	5,749	2,043	1,693	474	911	629
			計	271	266	4	-	0	-
			広 葉 樹	6,020	2,309	1,697	474	911	629
			計	61,003	19,536	14,510	7,913	15,218	3,827
普 通 林	人 工 林	総 数	す ぎ	629,973	112,940	161,631	82,637	207,253	65,512
			あ か ま つ	120,764	17,287	47,141	24,589	20,005	11,743
			か ら ま つ	117,104	20,124	27,727	13,568	43,379	12,306
			そ の 他	40,021	16,466	4,763	3,157	9,930	5,707
			計	3,382	805	1,374	704	328	171
		計	281,271	54,681	81,005	42,018	73,642	29,926	
		広 葉 樹	314,358	50,968	72,149	37,086	123,329	30,826	
		竹 林	238	-	103	116	19	-	
		無 立 木 地	34,106	7,291	8,375	3,417	10,263	4,760	
		総 数	250,850	47,110	73,192	39,616	65,398	25,534	
天 然 林	天 然 林	総 数	す ぎ	120,764	17,287	47,141	24,589	20,005	11,743
			あ か ま つ	83,816	12,493	19,115	10,836	33,928	7,444
			か ら ま つ	40,021	16,466	4,763	3,157	9,930	5,707
			そ の 他	3,006	467	1,350	703	317	169
			計	247,606	46,712	72,368	39,285	64,179	25,061
広 葉 樹	3,244	398	824	331	1,219	472			
天 然 林	天 然 林	総 数	あ か ま つ	344,779	58,539	79,961	39,488	131,573	35,218
			そ の 他	33,289	7,632	8,612	2,732	9,452	4,862
			計	376	338	25	1	11	2
			計	33,665	7,969	8,636	2,733	9,462	4,864
			広 葉 樹	311,114	50,570	71,325	36,755	122,110	30,354
人 工 林	人 工 林	総 計	331,482	71,814	97,224	50,352	81,591	30,502	
		針 葉 樹	327,395	71,164	96,092	49,968	80,282	29,890	
		広 葉 樹	4,087	650	1,132	384	1,309	612	
天 然 林	天 然 林	総 計	411,802	80,384	96,168	47,875	147,702	39,673	
		針 葉 樹	39,685	10,279	10,333	3,206	10,373	5,493	
		広 葉 樹	372,117	70,106	85,835	44,668	137,328	34,180	

資料: 岩手県森林計画実行調査(森林整備課)

注1: 面積について四捨五入のため、計と内訳の計が一致しない場合がある。

注2: 伐採跡地を含む。

担当: 森林整備課

蓄積総括(平成27年度)

(蓄積m³)

区 分		県 計	北上川上流	北上川中流	大槌・気仙川	久慈・閉伊川	馬淵川上流
総 数	総 数	183,483,139	34,324,243	57,888,051	28,368,777	46,830,523	16,071,545
	針 葉 樹						
	す ぎ	62,464,444	8,532,198	26,637,624	14,670,225	7,733,808	4,890,589
	あかまつ	47,737,152	8,479,967	13,862,886	6,394,796	14,752,034	4,247,469
	からまつ	14,588,066	6,439,813	2,069,402	986,428	3,277,900	1,814,523
	そ の 他	1,334,689	743,382	262,135	197,263	77,118	54,791
	計	126,124,351	24,195,360	42,832,047	22,248,712	25,840,860	11,007,372
	広 葉 樹	57,358,788	10,128,883	15,056,004	6,120,065	20,989,663	5,064,173
竹 林	-	-	-	-	-	-	
無 立 木 地	-	-	-	-	-	-	
無 立 木 地 数	35,615,084	10,062,081	11,537,584	5,140,009	6,721,551	2,153,859	
制 限 人 工 林	総 数						
	針 葉 樹						
	す ぎ	10,333,101	1,917,445	4,588,145	2,407,379	720,497	699,635
	あかまつ	10,670,068	2,751,905	3,522,333	1,323,737	2,490,075	582,018
	からまつ	4,722,572	2,217,130	914,624	283,126	1,023,797	283,895
	そ の 他	500,153	349,734	57,800	55,705	17,621	19,293
	計	26,225,894	7,236,214	9,082,902	4,069,947	4,251,990	1,584,841
	広 葉 樹	9,389,190	2,825,867	2,454,682	1,070,062	2,469,561	569,018
竹 林	-	-	-	-	-	-	
無 立 木 地	-	-	-	-	-	-	
無 立 木 地 数	24,232,720	6,515,799	8,449,486	3,876,180	3,977,775	1,413,480	
人 工 林	総 数						
	針 葉 樹						
	す ぎ	10,333,101	1,917,445	4,588,145	2,407,379	720,497	699,635
	あかまつ	8,759,663	2,171,123	2,862,818	1,125,593	2,202,927	397,202
	からまつ	4,722,572	2,217,130	914,624	283,126	1,023,797	283,895
	そ の 他	327,938	180,950	54,548	55,705	17,442	19,293
	計	24,143,274	6,486,648	8,420,135	3,871,803	3,964,663	1,400,025
	広 葉 樹	89,446	29,151	29,351	4,377	13,112	13,455
竹 林	-	-	-	-	-	-	
無 立 木 地	-	-	-	-	-	-	
無 立 木 地 数	11,382,364	3,546,282	3,088,098	1,263,829	2,743,776	740,379	
天 然 林	針 葉 樹						
	あかまつ	1,910,405	580,782	659,515	198,144	287,148	184,816
	そ の 他	172,215	168,784	3,252	-	179	-
	計	2,082,620	749,566	662,767	198,144	287,327	184,816
広 葉 樹	9,299,744	2,796,716	2,425,331	1,065,685	2,456,449	555,563	
普 通 人 工 林	総 数						
	針 葉 樹						
	す ぎ	52,131,343	6,614,753	22,049,479	12,262,846	7,013,311	4,190,954
	あかまつ	37,067,084	5,728,062	10,340,553	5,071,059	12,261,959	3,665,451
	からまつ	9,865,494	4,222,683	1,154,778	703,302	2,254,103	1,530,628
	そ の 他	834,536	393,648	204,335	141,558	59,497	35,498
	計	99,898,457	16,959,146	33,749,145	18,178,765	21,588,870	9,422,531
	広 葉 樹	47,969,598	7,303,016	12,601,322	5,050,003	18,520,102	4,495,155
竹 林	-	-	-	-	-	-	
無 立 木 地	-	-	-	-	-	-	
無 立 木 地 数	88,597,299	14,449,321	30,442,284	17,088,383	18,727,100	7,890,211	
人 工 林	総 数						
	針 葉 樹						
	す ぎ	52,131,343	6,614,753	22,049,479	12,262,846	7,013,311	4,190,954
	あかまつ	25,674,591	3,436,760	6,944,793	3,945,732	9,262,747	2,084,559
	からまつ	9,865,494	4,222,683	1,154,778	703,302	2,254,103	1,530,628
	そ の 他	555,887	127,956	196,034	141,516	55,843	34,538
	計	88,227,315	14,402,152	30,345,084	17,053,396	18,586,004	7,840,679
	広 葉 樹	369,984	47,169	97,200	34,987	141,096	49,532
竹 林	-	-	-	-	-	-	
無 立 木 地	-	-	-	-	-	-	
無 立 木 地 数	59,270,756	9,812,841	15,908,183	6,140,385	21,381,872	6,027,475	
天 然 林	針 葉 樹						
	あかまつ	11,392,493	2,291,302	3,395,760	1,125,327	2,999,212	1,580,892
	そ の 他	278,649	265,692	8,301	42	3,654	960
	計	11,671,142	2,556,994	3,404,061	1,125,369	3,002,866	1,581,852
広 葉 樹	47,599,614	7,255,847	12,504,122	5,015,016	18,379,006	4,445,623	
人 工 林	総 計	112,830,019	20,965,120	38,891,770	20,964,563	22,704,875	9,303,691
	針 葉 樹	112,370,589	20,888,800	38,765,219	20,925,199	22,550,667	9,240,704
	広 葉 樹	459,430	76,320	126,551	39,364	154,208	62,987
天 然 林	総 計	70,653,120	13,359,123	18,996,281	7,404,214	24,125,648	6,767,854
	針 葉 樹	13,753,762	3,306,560	4,066,828	1,323,513	3,290,193	1,766,668
	広 葉 樹	56,899,358	10,052,563	14,929,453	6,080,701	20,835,455	5,001,186

資料: 岩手県森林計画実行調査(森林整備課)

注: 蓄積について、四捨五入のため、計と内訳の計が一致しない場合がある。

担当: 森林整備課

【2-1-4】流域圏別・市町村別民有林面積

県計 流域圏別民有林(面積) (平成27年度)

(単位:ha)

区 分		県 計	北上川上流	北上川中流	大槌・気仙川	久慈・閉伊川	馬淵川上流		
総 数	総 数	783,487	161,345	203,313	102,522	240,980	75,327		
	針 葉 樹	367,080	81,443	106,425	53,174	90,655	35,383		
	広 葉 樹	376,204	70,756	86,967	45,052	138,637	34,793		
	竹 林	246	-	104	121	21	-		
	無立木地	39,957	9,147	9,818	4,174	11,666	5,151		
制 限 林	総 数	総 数	153,514	48,405	41,683	19,885	33,727	9,815	
		針 葉 樹	85,808	26,761	25,420	11,156	17,013	5,457	
		広 葉 樹	61,846	19,788	14,818	7,966	15,308	3,966	
		竹 林	8	-	1	5	2	-	
		無立木地	5,851	1,856	1,443	757	1,404	391	
	人 工 林	総 数	80,632	24,704	24,032	10,736	16,192	4,968	
		針 葉 樹	79,789	24,452	23,723	10,683	16,102	4,828	
		広 葉 樹	843	252	308	53	90	140	
		天 然 林	総 数	67,023	21,845	16,207	8,387	16,129	4,455
			針 葉 樹	6,020	2,309	1,697	474	911	629
広 葉 樹	61,003		19,536	14,510	7,913	15,218	3,827		
普 通 林	総 数	総 数	629,973	112,940	161,631	82,637	207,253	65,512	
		針 葉 樹	281,271	54,681	81,005	42,018	73,642	29,926	
		広 葉 樹	314,358	50,968	72,149	37,086	123,329	30,826	
		竹 林	238	-	103	116	19	-	
	人 工 林	総 数	250,850	47,110	73,192	39,616	65,398	25,534	
		針 葉 樹	247,606	46,712	72,368	39,285	64,179	25,061	
		広 葉 樹	3,244	398	824	331	1,219	472	
	天 然 林	総 数	344,779	58,539	79,961	39,488	131,573	35,218	
		針 葉 樹	33,665	7,969	8,636	2,733	9,462	4,864	
		広 葉 樹	311,114	50,570	71,325	36,755	122,110	30,354	

人工林	総 数	331,482	71,814	97,224	50,352	81,591	30,502
	針 葉 樹	327,395	71,164	96,092	49,968	80,282	29,890
	広 葉 樹	4,087	650	1,132	384	1,309	612
天然林	総 数	411,802	80,384	96,168	47,875	147,702	39,673
	針 葉 樹	39,685	10,279	10,333	3,206	10,373	5,493
	広 葉 樹	372,117	70,106	85,835	44,668	137,328	34,180

資料:岩手県森林計画実行調査(森林整備課)

注:小数点以下四捨五入のため、総数の値と該当項目の合計値が一致しないことがある。

担当:森林整備課

(1)北上川上流流域圏(面積) (平成27年度)

(単位:ha)

区 分		計	盛岡市	八幡平市	滝沢市	雫石町	葛巻町	岩手町	紫波町	矢巾町		
総 数	総 数	161,345	48,100	23,242	5,655	17,354	36,053	21,592	8,736	614		
	針 葉 樹	81,443	23,574	12,631	2,922	8,332	18,051	11,352	4,267	314		
	広 葉 樹	70,756	21,145	9,296	2,248	8,346	16,342	9,073	4,048	259		
	竹 林	-	-	-	-	-	-	-	-	-		
	無立木地	9,147	3,381	1,315	486	676	1,660	1,167	421	41		
制 限 林	総 数	総 数	48,405	17,071	4,196	901	6,974	11,938	6,919	402	4	
		針 葉 樹	26,761	9,367	2,610	473	3,321	6,924	3,780	282	4	
		広 葉 樹	19,788	6,819	1,449	394	3,545	4,642	2,847	91	-	
		竹 林	-	-	-	-	-	-	-	-	-	
		無立木地	1,856	885	137	34	108	372	292	29	0	
	人 工 林	総 数	24,704	8,861	2,521	374	2,963	6,380	3,346	254	4	
		針 葉 樹	24,452	8,763	2,483	351	2,946	6,315	3,341	250	4	
		広 葉 樹	252	99	38	23	18	65	5	4	-	
		天 然 林	総 数	21,845	7,325	1,538	493	3,902	5,186	3,281	119	-
			針 葉 樹	2,309	605	127	123	375	609	439	32	-
広 葉 樹	19,536		6,720	1,411	371	3,528	4,577	2,842	88	-		
普 通 林	総 数	総 数	112,940	31,029	19,046	4,754	10,380	24,115	14,673	8,334	610	
		針 葉 樹	54,681	14,206	10,021	2,449	5,012	11,127	7,572	3,985	310	
		広 葉 樹	50,968	14,327	7,847	1,854	4,801	11,699	6,226	3,956	259	
		竹 林	-	-	-	-	-	-	-	-	-	
		無立木地	7,291	2,497	1,178	452	567	1,289	875	393	41	
	人 工 林	総 数	47,110	13,148	9,097	2,028	4,216	9,119	6,083	3,165	254	
		針 葉 樹	46,712	13,010	9,034	1,981	4,188	9,080	6,029	3,144	245	
		広 葉 樹	398	138	63	47	27	39	53	21	9	
		天 然 林	総 数	58,539	15,385	8,770	2,274	5,597	13,707	7,715	4,776	315
			針 葉 樹	7,969	1,196	986	468	823	2,047	1,543	841	65
広 葉 樹	50,570		14,189	7,784	1,807	4,773	11,660	6,172	3,935	250		

人工林	総 数	71,814	22,009	11,619	2,402	7,179	15,500	9,429	3,419	258
	針 葉 樹	71,164	21,773	11,517	2,332	7,134	15,395	9,370	3,394	249
	広 葉 樹	650	236	101	70	45	104	59	25	9
天然林	総 数	80,384	22,710	10,308	2,768	9,499	18,893	10,996	4,896	315
	針 葉 樹	10,279	1,801	1,113	590	1,198	2,656	1,982	873	65
	広 葉 樹	70,106	20,909	9,195	2,177	8,301	16,237	9,014	4,023	250

資料:岩手県森林計画実行調査(森林整備課)

注:小数点以下四捨五入のため、総数の値と該当項目の合計値が一致しないことがある。

担当:森林整備課

(2)北上川中流域圏(面積)(平成27年度)

(単位:ha)

区 分		計	奥州市	金ヶ崎町	花巻市	北上市	西和賀町	遠野市	一関市	平泉町
総 数	総 数	203,313	34,746	4,349	32,230	7,000	13,856	38,827	69,622	2,685
	針 葉 樹	106,425	18,295	2,874	17,561	3,309	6,162	21,549	35,397	1,278
	広 葉 樹	86,967	14,659	1,254	13,602	3,239	7,382	15,446	30,164	1,221
	竹 林	104	7	-	0	0	-	6	83	7
	無立木地	9,818	1,785	221	1,066	451	313	1,826	3,977	178
制 限 数	総 数	41,683	11,220	997	5,062	801	2,920	10,563	9,585	533
	針 葉 樹	25,420	7,125	729	2,888	430	1,096	7,086	5,785	281
	広 葉 樹	14,818	3,715	241	2,072	347	1,781	3,002	3,433	226
	竹 林	1	0	-	-	-	-	0	0	0
人 工 林	総 数	24,032	6,716	675	2,659	411	1,088	6,871	5,350	261
	針 葉 樹	23,723	6,533	674	2,631	409	1,084	6,834	5,304	254
	広 葉 樹	308	183	1	28	2	4	37	46	7
	総 数	16,207	4,124	295	2,301	366	1,790	3,217	3,869	246
	針 葉 樹	1,697	591	55	257	21	12	251	481	28
	広 葉 樹	14,510	3,532	240	2,044	345	1,778	2,965	3,387	219
天 然 林	総 数	161,631	23,525	3,352	27,168	6,198	10,936	28,264	60,036	2,152
	針 葉 樹	81,005	11,170	2,144	14,673	2,879	5,066	14,464	29,612	997
	広 葉 樹	72,149	10,944	1,012	11,530	2,892	5,600	12,444	26,731	995
	竹 林	103	6	-	0	0	-	5	83	7
	無立木地	8,375	1,405	195	964	427	270	1,351	3,610	153
	総 数	73,192	9,884	1,886	12,912	2,434	5,014	13,710	26,429	924
人 工 林	針 葉 樹	72,368	9,699	1,880	12,743	2,412	5,002	13,590	26,122	921
	広 葉 樹	824	185	6	169	21	11	120	308	3
	総 数	79,961	12,230	1,271	13,291	3,338	5,652	13,198	29,913	1,068
	針 葉 樹	8,636	1,471	265	1,931	467	63	874	3,490	76
天 然 林	広 葉 樹	71,325	10,759	1,006	11,360	2,871	5,589	12,324	26,423	993

人 工 林	総 数	97,224	16,600	2,561	15,571	2,845	6,101	20,581	31,779	1,185
	針 葉 樹	96,092	16,233	2,554	15,373	2,821	6,086	20,424	31,426	1,175
	広 葉 樹	1,132	368	8	198	24	15	157	354	10
天 然 林	総 数	96,168	16,353	1,566	15,592	3,703	7,442	16,415	33,782	1,314
	針 葉 樹	10,333	2,062	320	2,188	488	76	1,126	3,971	103
	広 葉 樹	85,835	14,291	1,246	13,404	3,216	7,367	15,289	29,811	1,211

資料: 岩手県森林計画実行調査(森林整備課)

注: 小数点以下四捨五入のため、総数の値と該当項目の合計値が一致しないことがある。

担当: 森林整備課

(3)大槌・気仙川流域圏(面積) (平成27年度)

(単位:ha)

区 分		計	釜石市	大槌町	大船渡市	陸前高田市	住田町	
総 数	総 数	102,522	29,272	8,801	24,652	16,940	22,857	
	針 葉 樹	53,174	14,357	3,332	13,034	10,352	12,098	
	広 葉 樹	45,052	13,731	5,104	10,411	5,985	9,821	
	竹 林	121	15	3	37	57	10	
	無 立 木 地	4,174	1,169	362	1,170	546	928	
制 限 林	総 数	総 数	19,885	7,692	434	6,155	2,377	3,228
		針 葉 樹	11,156	4,393	236	2,882	1,492	2,153
		広 葉 樹	7,966	2,966	175	2,975	835	1,016
		竹 林	5	2	0	2	1	-
		無 立 木 地	757	331	22	296	49	59
	人 工 林	総 数	10,736	4,333	197	2,634	1,440	2,132
		針 葉 樹	10,683	4,316	197	2,619	1,434	2,117
		広 葉 樹	53	16	0	15	6	15
	天 然 林	総 数	8,387	3,027	214	3,223	887	1,036
		針 葉 樹	474	77	39	264	58	36
広 葉 樹		7,913	2,950	175	2,959	829	1,000	
普 通 林	総 数	総 数	82,637	21,581	8,367	18,497	14,563	19,629
		針 葉 樹	42,018	9,964	3,096	10,152	8,860	9,945
		広 葉 樹	37,086	10,765	4,929	7,437	5,150	8,805
		竹 林	116	13	3	35	56	10
		無 立 木 地	3,417	838	339	874	497	869
	人 工 林	総 数	39,616	9,480	2,744	9,271	8,438	9,684
		針 葉 樹	39,285	9,358	2,690	9,211	8,400	9,627
		広 葉 樹	331	122	54	60	38	57
	天 然 林	総 数	39,488	11,249	5,281	8,318	5,573	9,067
		針 葉 樹	2,733	606	406	941	461	319
広 葉 樹		36,755	10,642	4,875	7,377	5,113	8,748	

人工林	総 数	50,352	13,813	2,941	11,905	9,877	11,816
	針 葉 樹	49,968	13,674	2,887	11,830	9,834	11,744
	広 葉 樹	384	139	54	75	44	72
天然林	総 数	47,875	14,275	5,495	11,541	6,460	10,103
	針 葉 樹	3,206	683	445	1,205	519	355
	広 葉 樹	44,668	13,592	5,050	10,336	5,941	9,749

資料:岩手県森林計画実行調査(森林整備課)

注:小数点以下四捨五入のため、総数の値と該当項目の合計値が一致しないことがある。

担当:森林整備課

(4)久慈・閉伊川流域圏(面積) (平成27年度)

(単位:ha)

区 分		計	宮古市	山田町	岩泉町	田野畑村	久慈市	洋野町	野田村	普代村	
総 数	総 数	240,979	82,603	9,992	61,162	11,829	42,222	22,417	5,031	5,725	
	針 葉 樹	90,655	28,794	4,853	21,036	4,128	16,582	10,813	2,681	1,769	
	広 葉 樹	138,637	50,616	4,745	38,104	6,960	22,149	10,335	2,167	3,561	
	竹 林	21	11	5	3	1	0	-	1	-	
	無立木地	11,666	3,182	389	2,020	740	3,490	1,269	182	395	
制 限 林	総 数	33,727	13,857	893	10,716	711	5,448	272	1,452	378	
	針 葉 樹	17,013	5,886	365	6,359	313	2,811	177	1,001	100	
	広 葉 樹	15,308	7,357	465	4,079	311	2,384	89	408	215	
	竹 林	2	0	1	0	-	-	-	-	-	
	無立木地	1,404	614	61	278	87	253	6	43	63	
	人 工 林	総 数	16,192	5,661	264	6,295	259	2,488	173	964	88
		針 葉 樹	16,102	5,609	264	6,265	257	2,483	172	963	88
		広 葉 樹	90	52	-	30	2	5	1	1	-
	天 然 林	総 数	16,129	7,582	567	4,143	365	2,707	93	445	227
		針 葉 樹	911	277	102	94	56	328	4	38	12
広 葉 樹		15,218	7,305	465	4,049	309	2,379	89	407	215	
普 通 林	総 数	207,253	68,745	9,099	50,447	11,118	36,773	22,145	3,579	5,346	
	針 葉 樹	73,642	22,908	4,488	14,676	3,815	13,771	10,636	1,679	1,669	
	広 葉 樹	123,329	43,259	4,279	34,025	6,650	19,765	10,246	1,759	3,346	
	竹 林	19	11	4	3	1	0	-	1	-	
	無立木地	10,263	2,568	328	1,742	653	3,236	1,264	139	332	
	人 工 林	総 数	65,398	21,738	4,130	13,942	3,406	11,231	7,687	1,497	1,766
		針 葉 樹	64,179	21,380	4,102	13,767	3,323	11,138	7,635	1,298	1,537
		広 葉 樹	1,219	359	28	175	83	93	53	199	230
	天 然 林	総 数	131,573	44,428	4,637	34,760	7,058	22,305	13,194	1,941	3,248
		針 葉 樹	9,462	1,528	386	909	491	2,633	3,001	381	132
広 葉 樹		122,110	42,900	4,251	33,850	6,567	19,672	10,193	1,561	3,116	
人工林	総 数	81,591	27,400	4,393	20,237	3,665	13,719	7,860	2,462	1,855	
	針 葉 樹	80,282	26,989	4,365	20,032	3,580	13,622	7,807	2,262	1,625	
	広 葉 樹	1,309	411	28	205	85	98	54	200	230	
天然林	総 数	147,702	52,010	5,205	38,903	7,423	25,012	13,287	2,386	3,475	
	針 葉 樹	10,373	1,805	488	1,004	547	2,961	3,006	419	144	
	広 葉 樹	137,328	50,205	4,716	37,899	6,876	22,052	10,281	1,968	3,331	

資料:岩手県森林計画実行調査(森林整備課)

注:小数点以下四捨五入のため、総数の値と該当項目の合計値が一致しないことがある。

担当:森林整備課

(5)馬淵川上流域圏(面積) (平成27年度)

(単位:ha)

区 分		計	二 戸 市	軽 米 町	九 戸 村	一 戸 町		
総 数	総 数	75,327	26,880	18,721	10,081	19,644		
	針 葉 樹	35,383	13,614	8,272	5,388	8,108		
	広 葉 樹	34,793	11,976	8,515	3,888	10,414		
	竹 林	-	-	-	-	-		
	無 立 木 地	5,151	1,291	1,934	805	1,122		
制 限 林	総 数	総 数	9,815	4,560	469	2,957	1,828	
		針 葉 樹	5,457	2,357	206	1,913	981	
		広 葉 樹	3,966	2,128	242	856	740	
		竹 林	-	-	-	-	-	
		無 立 木 地	391	75	21	188	107	
	人 工 林	総 数	4,968	2,333	197	1,477	962	
		針 葉 樹	4,828	2,241	191	1,447	949	
		広 葉 樹	140	91	6	30	13	
		天 然 林	総 数	4,455	2,152	252	1,292	759
			針 葉 樹	629	115	15	466	32
広 葉 樹	3,827		2,037	237	825	728		
普 通 林	総 数	総 数	65,512	22,320	18,251	7,124	17,817	
		針 葉 樹	29,926	11,257	8,066	3,475	7,128	
		広 葉 樹	30,826	9,848	8,272	3,033	9,673	
		竹 林	-	-	-	-	-	
		無 立 木 地	4,760	1,215	1,913	616	1,016	
	人 工 林	総 数	25,534	10,288	6,305	2,635	6,306	
		針 葉 樹	25,061	10,018	6,220	2,588	6,235	
		広 葉 樹	472	270	85	47	71	
		天 然 林	総 数	35,218	10,817	10,033	3,873	10,495
			針 葉 樹	4,864	1,239	1,846	886	892
広 葉 樹	30,354		9,578	8,187	2,986	9,603		

人工林	総 数	30,502	12,620	6,502	4,112	7,268
	針 葉 樹	29,890	12,259	6,411	4,035	7,184
	広 葉 樹	612	361	91	77	84
天然林	総 数	39,673	12,970	10,285	5,164	11,254
	針 葉 樹	5,493	1,355	1,861	1,353	924
	広 葉 樹	34,180	11,615	8,424	3,811	10,330

資料:岩手県森林計画実行調査(森林整備課)

注:小数点以下四捨五入のため、総数の値と該当項目の合計値が一致しないことがある。

担当:森林整備課

【2-1-5】流域圏別・市町村別民有林蓄積

県計 流域圏別民有林(蓄積) (平成27年度)

(単位:m³)

区 分		県 計	北上川上流	北上川中流	大槌・気仙川	久慈・閉伊川	馬淵川上流		
総 数	総 数	183,483,139	34,324,243	57,888,051	28,368,777	46,830,523	16,071,545		
	針 葉 樹	126,124,351	24,195,360	42,832,047	22,248,712	25,840,860	11,007,372		
	広 葉 樹	57,358,788	10,128,883	15,056,004	6,120,065	20,989,663	5,064,173		
	竹 林	-	-	-	-	-	-		
	無立木地	-	-	-	-	-	-		
制 限 林	総 数	総 数	35,615,084	10,062,081	11,537,584	5,140,009	6,721,551	2,153,859	
		針 葉 樹	26,225,894	7,236,214	9,082,902	4,069,947	4,251,990	1,584,841	
		広 葉 樹	9,389,190	2,825,867	2,454,682	1,070,062	2,469,561	569,018	
		竹 林	-	-	-	-	-	-	
		無立木地	-	-	-	-	-	-	
	人 工 林	総 数	24,232,720	6,515,799	8,449,486	3,876,180	3,977,775	1,413,480	
		針 葉 樹	24,143,274	6,486,648	8,420,135	3,871,803	3,964,663	1,400,025	
		広 葉 樹	89,446	29,151	29,351	4,377	13,112	13,455	
		天 然 林	総 数	11,382,364	3,546,282	3,088,098	1,263,829	2,743,776	740,379
			針 葉 樹	2,082,620	749,566	662,767	198,144	287,327	184,816
広 葉 樹	9,299,744		2,796,716	2,425,331	1,065,685	2,456,449	555,563		
普 通 林	総 数	総 数	147,868,055	24,262,162	46,350,467	23,228,768	40,108,972	13,917,686	
		針 葉 樹	99,898,457	16,959,146	33,749,145	18,178,765	21,588,870	9,422,531	
		広 葉 樹	47,969,598	7,303,016	12,601,322	5,050,003	18,520,102	4,495,155	
		竹 林	-	-	-	-	-	-	
		無立木地	-	-	-	-	-	-	
	人 工 林	総 数	88,597,299	14,449,321	30,442,284	17,088,383	18,727,100	7,890,211	
		針 葉 樹	88,227,315	14,402,152	30,345,084	17,053,396	18,586,004	7,840,679	
		広 葉 樹	369,984	47,169	97,200	34,987	141,096	49,532	
		天 然 林	総 数	59,270,756	9,812,841	15,908,183	6,140,385	21,381,872	6,027,475
			針 葉 樹	11,671,142	2,556,994	3,404,061	1,125,369	3,002,866	1,581,852
広 葉 樹	47,599,614		7,255,847	12,504,122	5,015,016	18,379,006	4,445,623		

人工林	総 数	112,830,019	20,965,120	38,891,770	20,964,563	22,704,875	9,303,691
	針 葉 樹	112,370,589	20,888,800	38,765,219	20,925,199	22,550,667	9,240,704
	広 葉 樹	459,430	76,320	126,551	39,364	154,208	62,987
天然林	総 数	70,653,120	13,359,123	18,996,281	7,404,214	24,125,648	6,767,854
	針 葉 樹	13,753,762	3,306,560	4,066,828	1,323,513	3,290,193	1,766,668
	広 葉 樹	56,899,358	10,052,563	14,929,453	6,080,701	20,835,455	5,001,186

資料:岩手県森林計画実行調査(森林整備課)

担当:森林整備課

(1)北上川上流流域圏(蓄積)(平成27年度)

(単位:m³)

区 分		計	盛岡市	八幡平市	滝沢市	雫石町	葛巻町	岩手町	紫波町	矢巾町
総 数	総 数	34,324,243	10,042,500	5,366,871	1,421,584	4,308,781	6,604,723	4,308,410	2,123,119	148,255
	針 葉 樹	24,195,360	7,013,546	3,927,400	1,075,276	3,096,741	4,473,072	3,014,041	1,476,237	119,047
	広 葉 樹	10,128,883	3,028,954	1,439,471	346,308	1,212,040	2,131,651	1,294,369	646,882	29,208
	竹 林	-	-	-	-	-	-	-	-	-
	無立木地	-	-	-	-	-	-	-	-	-
制 限 林	総 数	10,062,081	3,359,273	1,005,420	227,880	1,761,572	2,266,948	1,327,457	111,859	1,672
	針 葉 樹	7,236,214	2,381,803	781,793	164,371	1,212,052	1,674,100	922,515	97,908	1,672
	広 葉 樹	2,825,867	977,470	223,627	63,509	549,520	592,848	404,942	13,951	-
	竹 林	-	-	-	-	-	-	-	-	-
	無立木地	-	-	-	-	-	-	-	-	-
	人工林	6,515,799	2,217,850	750,915	118,601	1,007,781	1,534,730	796,110	88,140	1,672
	針 葉 樹	6,486,648	2,208,360	745,433	116,853	1,005,615	1,525,411	795,423	87,881	1,672
	広 葉 樹	29,151	9,490	5,482	1,748	2,166	9,319	687	259	-
	天然林	3,546,282	1,141,423	254,505	109,279	753,791	732,218	531,347	23,719	-
	針 葉 樹	749,566	173,443	36,360	47,518	206,437	148,689	127,092	10,027	-
広 葉 樹	2,796,716	967,980	218,145	61,761	547,354	583,529	404,255	13,692	-	
普 通 林	総 数	24,262,162	6,683,227	4,361,451	1,193,704	2,547,209	4,337,775	2,980,953	2,011,260	146,583
	針 葉 樹	16,959,146	4,631,743	3,145,607	910,905	1,884,689	2,798,972	2,091,526	1,378,329	117,375
	広 葉 樹	7,303,016	2,051,484	1,215,844	282,799	662,520	1,538,803	889,427	632,931	29,208
	竹 林	-	-	-	-	-	-	-	-	-
	無立木地	-	-	-	-	-	-	-	-	-
	人工林	14,449,321	4,257,800	2,857,342	755,075	1,476,090	2,259,596	1,611,543	1,135,399	96,476
	針 葉 樹	14,402,152	4,241,203	2,851,217	749,128	1,473,033	2,256,110	1,602,554	1,133,123	95,784
	広 葉 樹	47,169	16,597	6,125	5,947	3,057	3,486	8,989	2,276	692
	天然林	9,812,841	2,425,427	1,504,109	438,629	1,071,119	2,078,179	1,369,410	875,861	50,107
	針 葉 樹	2,556,994	390,540	294,390	161,777	411,656	542,862	488,972	245,206	21,591
広 葉 樹	7,255,847	2,034,887	1,209,719	276,852	659,463	1,535,317	880,438	630,655	28,516	

人工林	総 数	20,965,120	6,475,650	3,608,257	873,676	2,483,871	3,794,326	2,407,653	1,223,539	98,148
	針 葉 樹	20,888,800	6,449,563	3,596,650	865,981	2,478,648	3,781,521	2,397,977	1,221,004	97,456
	広 葉 樹	76,320	26,087	11,607	7,695	5,223	12,805	9,676	2,535	692
天然林	総 数	13,359,123	3,566,850	1,758,614	547,908	1,824,910	2,810,397	1,900,757	899,580	50,107
	針 葉 樹	3,306,560	563,983	330,750	209,295	618,093	691,551	616,064	255,233	21,591
	広 葉 樹	10,052,563	3,002,867	1,427,864	338,613	1,206,817	2,118,846	1,284,693	644,347	28,516

資料:岩手県森林計画実行調査(森林整備課)

担当:森林整備課

(2)北上川中流域圏(蓄積) (平成27年度)

(単位:m³)

区分		計	奥州市	金ヶ崎町	花巻市	北上市	西和賀町	遠野市	一関市	平泉町		
総数	総数	57,888,051	9,272,430	1,339,140	9,275,242	1,889,709	3,477,717	10,822,188	21,036,445	775,180		
	針葉樹	42,832,047	6,842,042	1,135,553	6,770,858	1,303,236	2,035,059	8,317,280	15,873,879	554,140		
	広葉樹	15,056,004	2,430,388	203,587	2,504,384	586,473	1,442,658	2,504,908	5,162,566	221,040		
	竹林	-	-	-	-	-	-	-	-	-		
	無立木地	-	-	-	-	-	-	-	-	-		
制限林	総数	総数	11,537,584	3,061,641	291,963	1,372,885	241,642	650,139	2,862,985	2,911,410	144,919	
		針葉樹	9,082,902	2,527,277	255,903	997,310	173,805	316,135	2,389,423	2,316,176	106,873	
		広葉樹	2,454,682	534,364	36,060	375,575	67,837	334,004	473,562	595,234	38,046	
		竹林	-	-	-	-	-	-	-	-	-	
		無立木地	-	-	-	-	-	-	-	-	-	
	人工林	総数	8,449,486	2,309,394	232,271	885,376	165,249	313,650	2,304,116	2,137,982	101,448	
		針葉樹	8,420,135	2,292,864	232,067	883,462	165,104	313,105	2,299,965	2,133,190	100,378	
		広葉樹	29,351	16,530	204	1,914	145	545	4,151	4,792	1,070	
		天然林	総数	3,088,098	752,247	59,692	487,509	76,393	336,489	558,869	773,428	43,471
			針葉樹	662,767	234,413	23,836	113,848	8,701	3,030	89,458	182,986	6,495
広葉樹	2,425,331		517,834	35,856	373,661	67,692	333,459	469,411	590,442	36,976		
普通林	総数	総数	46,350,467	6,210,789	1,047,177	7,902,357	1,648,067	2,827,578	7,959,203	18,125,035	630,261	
		針葉樹	33,749,145	4,314,765	879,650	5,773,548	1,129,431	1,718,924	5,927,857	13,557,703	447,267	
		広葉樹	12,601,322	1,896,024	167,527	2,128,809	518,636	1,108,654	2,031,346	4,567,332	182,994	
		竹林	-	-	-	-	-	-	-	-	-	
		無立木地	-	-	-	-	-	-	-	-	-	
	人工林	総数	30,442,284	3,803,067	760,202	4,989,111	921,192	1,700,870	5,626,536	12,215,879	425,427	
		針葉樹	30,345,084	3,780,862	759,498	4,973,791	918,980	1,699,563	5,612,798	12,174,484	425,108	
		広葉樹	97,200	22,205	704	15,320	2,212	1,307	13,738	41,395	319	
		天然林	総数	15,908,183	2,407,722	286,975	2,913,246	726,875	1,126,708	2,332,667	5,909,156	204,834
			針葉樹	3,404,061	533,903	120,152	799,757	210,451	19,361	315,059	1,383,219	22,159
広葉樹	12,504,122		1,873,819	166,823	2,113,489	516,424	1,107,347	2,017,608	4,525,937	182,675		
人工林	総数	38,891,770	6,112,461	992,473	5,874,487	1,086,441	2,014,520	7,930,652	14,353,861	526,875		
	針葉樹	38,765,219	6,073,726	991,565	5,857,253	1,084,084	2,012,668	7,912,763	14,307,674	525,486		
	広葉樹	126,551	38,735	908	17,234	2,357	1,852	17,889	46,187	1,389		
天然林	総数	18,996,281	3,159,969	346,667	3,400,755	803,268	1,463,197	2,891,536	6,682,584	248,305		
	針葉樹	4,066,828	768,316	143,988	913,605	219,152	22,391	404,517	1,566,205	28,654		
	広葉樹	14,929,453	2,391,653	202,679	2,487,150	584,116	1,440,806	2,487,019	5,116,379	219,651		

資料: 岩手県森林計画実行調査(森林整備課)

担当: 森林整備課

(3)大槌・気仙川流域圏(蓄積) (平成27年度)

(単位:m³)

区 分		計	釜石市	大槌町	大船渡市	陸前高田市	住田町	
総 数	総 数	28,368,777	7,531,337	2,095,332	7,245,916	5,541,017	5,955,175	
	針 葉 樹	22,248,712	5,729,148	1,421,987	5,845,518	4,737,935	4,514,124	
	広 葉 樹	6,120,065	1,802,189	673,345	1,400,398	803,082	1,441,051	
	竹 林	-	-	-	-	-	-	
	無立木地	-	-	-	-	-	-	
制 限 林	総 数	5,140,009	1,873,897	128,610	1,545,448	739,450	852,604	
	針 葉 樹	4,069,947	1,483,583	101,118	1,146,009	631,010	708,227	
	広 葉 樹	1,070,062	390,314	27,492	399,439	108,440	144,377	
	竹 林	-	-	-	-	-	-	
	無立木地	-	-	-	-	-	-	
	人 工 林	総 数	3,876,180	1,460,063	86,941	1,030,044	602,108	697,024
		針 葉 樹	3,871,803	1,458,284	86,924	1,029,037	601,381	696,177
		広 葉 樹	4,377	1,779	17	1,007	727	847
	天 然 林	総 数	1,263,829	413,834	41,669	515,404	137,342	155,580
		針 葉 樹	198,144	25,299	14,194	116,972	29,629	12,050
広 葉 樹		1,065,685	388,535	27,475	398,432	107,713	143,530	
普 通 林	総 数	23,228,768	5,657,440	1,966,722	5,700,468	4,801,567	5,102,571	
	針 葉 樹	18,178,765	4,245,565	1,320,869	4,699,509	4,106,925	3,805,897	
	広 葉 樹	5,050,003	1,411,875	645,853	1,000,959	694,642	1,296,674	
	竹 林	-	-	-	-	-	-	
	無立木地	-	-	-	-	-	-	
	人 工 林	総 数	17,088,383	4,031,069	1,181,119	4,282,879	3,892,812	3,700,504
		針 葉 樹	17,053,396	4,017,234	1,176,659	4,277,469	3,889,045	3,692,989
		広 葉 樹	34,987	13,835	4,460	5,410	3,767	7,515
	天 然 林	総 数	6,140,385	1,626,371	785,603	1,417,589	908,755	1,402,067
		針 葉 樹	1,125,369	228,331	144,210	422,040	217,880	112,908
広 葉 樹		5,015,016	1,398,040	641,393	995,549	690,875	1,289,159	

人 工 林	総 数	20,964,563	5,491,132	1,268,060	5,312,923	4,494,920	4,397,528
	針 葉 樹	20,925,199	5,475,518	1,263,583	5,306,506	4,490,426	4,389,166
	広 葉 樹	39,364	15,614	4,477	6,417	4,494	8,362
天 然 林	総 数	7,404,214	2,040,205	827,272	1,932,993	1,046,097	1,557,647
	針 葉 樹	1,323,513	253,630	158,404	539,012	247,509	124,958
	広 葉 樹	6,080,701	1,786,575	668,868	1,393,981	798,588	1,432,689

資料:岩手県森林計画実行調査(森林整備課)

担当:森林整備課

(4)久慈・閉伊川流域圏(蓄積) (平成27年度)

(単位:m³)

区 分		計	宮古市	山田町	岩泉町	田野畑村	久慈市	洋野町	野田村	普代村
総 数	総 数	46,830,523	15,474,319	2,688,710	11,337,030	2,283,306	7,903,248	5,014,165	1,099,494	1,030,251
	針 葉 樹	25,840,860	7,858,824	1,878,961	5,807,169	1,142,588	4,369,433	3,553,077	742,579	488,229
	広 葉 樹	20,989,663	7,615,495	809,749	5,529,861	1,140,718	3,533,815	1,461,088	356,915	542,022
	竹 林	-	-	-	-	-	-	-	-	-
	無立木地	-	-	-	-	-	-	-	-	-
制 限 林	総 数	6,721,551	2,487,292	233,053	2,298,717	151,674	1,119,590	52,002	312,070	67,153
	針 葉 樹	4,251,990	1,363,050	145,284	1,637,264	92,075	702,078	42,797	242,309	27,133
	広 葉 樹	2,469,561	1,124,242	87,769	661,453	59,599	417,512	9,205	69,761	40,020
	竹 林	-	-	-	-	-	-	-	-	-
	無立木地	-	-	-	-	-	-	-	-	-
人 工 林	総 数	3,977,775	1,279,777	104,531	1,608,394	74,449	613,200	41,383	232,653	23,388
	針 葉 樹	3,964,663	1,272,353	104,531	1,603,877	74,151	612,475	41,319	232,569	23,388
	広 葉 樹	13,112	7,424	-	4,517	298	725	64	84	-
	天然林	2,743,776	1,207,515	128,522	690,323	77,225	506,390	10,619	79,417	43,765
	針 葉 樹	287,327	90,697	40,753	33,387	17,924	89,603	1,478	9,740	3,745
普 通 林	総 数	40,108,972	12,987,027	2,455,657	9,038,313	2,131,632	6,783,658	4,962,163	787,424	963,098
	針 葉 樹	21,588,870	6,495,774	1,733,677	4,169,905	1,050,513	3,667,355	3,510,280	500,270	461,096
	広 葉 樹	18,520,102	6,491,253	721,980	4,868,408	1,081,119	3,116,303	1,451,883	287,154	502,002
	竹 林	-	-	-	-	-	-	-	-	-
	無立木地	-	-	-	-	-	-	-	-	-
人 工 林	総 数	18,727,100	6,055,323	1,585,058	3,895,210	899,068	2,968,168	2,470,875	404,094	449,304
	針 葉 樹	18,586,004	6,010,947	1,582,042	3,869,887	889,514	2,955,800	2,465,392	390,763	421,659
	広 葉 樹	141,096	44,376	3,016	25,323	9,554	12,368	5,483	13,331	27,645
	天然林	21,381,872	6,931,704	870,599	5,143,103	1,232,564	3,815,490	2,491,288	383,330	513,794
	針 葉 樹	3,002,866	484,827	151,635	300,018	160,999	711,555	1,044,888	109,507	39,437
人 工 林	広 葉 樹	18,379,006	6,446,877	718,964	4,843,085	1,071,565	3,103,935	1,446,400	273,823	474,357
	総 数	22,704,875	7,335,100	1,689,589	5,503,604	973,517	3,581,368	2,512,258	636,747	472,692
	針 葉 樹	22,550,667	7,283,300	1,686,573	5,473,764	963,665	3,568,275	2,506,711	623,332	445,047
天 然 林	広 葉 樹	154,208	51,800	3,016	29,840	9,852	13,093	5,547	13,415	27,645
	総 数	24,125,648	8,139,219	999,121	5,833,426	1,309,789	4,321,880	2,501,907	462,747	557,559
	針 葉 樹	3,290,193	575,524	192,388	333,405	178,923	801,158	1,046,366	119,247	43,182
広 葉 樹	20,835,455	7,563,695	806,733	5,500,021	1,130,866	3,520,722	1,455,541	343,500	514,377	

資料: 岩手県森林計画実行調査(森林整備課)

担当: 森林整備課

(5)馬淵川上流流域圏(蓄積)(平成27年度)

(単位:m³)

区 分		計	二 戸 市	軽 米 町	九 戸 村	一 戸 町
総 数	総 数	16,071,545	6,209,050	3,719,209	2,053,368	4,089,918
	針 葉 樹	11,007,372	4,500,703	2,482,673	1,501,382	2,522,614
	広 葉 樹	5,064,173	1,708,347	1,236,536	551,986	1,567,304
	竹 林	-	-	-	-	-
	無 立 木 地	-	-	-	-	-
制 限 林	総 数	2,153,859	1,064,589	88,361	616,514	384,395
	針 葉 樹	1,584,841	772,894	48,563	496,238	267,146
	広 葉 樹	569,018	291,695	39,798	120,276	117,249
	竹 林	-	-	-	-	-
	無 立 木 地	-	-	-	-	-
普 通 林	人工林 総 数	1,413,480	745,998	44,089	364,128	259,265
	人工林 針 葉 樹	1,400,025	739,033	43,385	360,722	256,885
	人工林 広 葉 樹	13,455	6,965	704	3,406	2,380
	天然林 総 数	740,379	318,591	44,272	252,386	125,130
	天然林 針 葉 樹	184,816	33,861	5,178	135,516	10,261
普 通 林	天然林 広 葉 樹	555,563	284,730	39,094	116,870	114,869
	総 数	13,917,686	5,144,461	3,630,848	1,436,854	3,705,523
	針 葉 樹	9,422,531	3,727,809	2,434,110	1,005,144	2,255,468
	広 葉 樹	4,495,155	1,416,652	1,196,738	431,710	1,450,055
	竹 林	-	-	-	-	-
普 通 林	無 立 木 地	-	-	-	-	-
	人工林 総 数	7,890,211	3,342,979	1,819,359	738,730	1,989,143
	人工林 針 葉 樹	7,840,679	3,316,259	1,811,331	733,260	1,979,829
	人工林 広 葉 樹	49,532	26,720	8,028	5,470	9,314
	天然林 総 数	6,027,475	1,801,482	1,811,489	698,124	1,716,380
普 通 林	天然林 針 葉 樹	1,581,852	411,550	622,779	271,884	275,639
	天然林 広 葉 樹	4,445,623	1,389,932	1,188,710	426,240	1,440,741

人工林	総 数	9,303,691	4,088,977	1,863,448	1,102,858	2,248,408
	針 葉 樹	9,240,704	4,055,292	1,854,716	1,093,982	2,236,714
	広 葉 樹	62,987	33,685	8,732	8,876	11,694
天然林	総 数	6,767,854	2,120,073	1,855,761	950,510	1,841,510
	針 葉 樹	1,766,668	445,411	627,957	407,400	285,900
	広 葉 樹	5,001,186	1,674,662	1,227,804	543,110	1,555,610

資料:岩手県森林計画実行調査(森林整備課)

担当:森林整備課

【2-1-6】流域圏別・齢級別森林面積

県 計 (平成27年度)

(単位:ha)

区 分		無立木地等	齢級1	2	3	4	5	6	7	8	9	10	11	12	13	14	15	16	17	18	19	20	21以上	計	
立	人 針葉樹		1,514	2,837	3,185	6,720	12,598	18,267	28,351	35,947	46,278	52,695	47,132	38,526	18,715	4,047	2,790	2,151	1,692	1,347	969	691	941	327,395	
	工 広葉樹		121	379	554	428	443	402	321	336	315	187	176	133	115	50	45	21	11	19	10	6	17	4,087	
	林 小計		1,635	3,216	3,739	7,147	13,041	18,669	28,672	36,283	46,593	52,882	47,308	38,659	18,830	4,097	2,836	2,171	1,703	1,366	979	697	958	331,482	
木	天 針葉樹		92	20	129	60	120	124	253	414	1,077	2,237	4,718	8,127	6,751	3,872	2,922	2,013	1,752	1,398	1,178	869	1,558	39,685	
	然 広葉樹		7,722	9,249	23,874	12,463	27,920	21,890	17,183	10,773	17,209	25,682	39,041	49,835	43,212	24,942	14,558	10,779	6,569	3,675	1,919	874	2,750	372,117	
	林 小計		7,815	9,269	24,003	12,523	28,040	22,014	17,436	11,187	18,285	27,919	43,758	57,963	49,963	28,815	17,479	12,792	8,321	5,074	3,097	1,742	4,308	411,802	
地	針葉樹		1,607	2,858	3,314	6,779	12,719	18,391	28,604	36,362	47,355	54,931	51,850	46,654	25,466	7,919	5,712	4,164	3,444	2,746	2,148	1,560	2,499	367,080	
	広葉樹		7,843	9,628	24,428	12,890	28,363	22,292	17,504	11,108	17,524	25,869	39,216	49,968	43,327	24,992	14,603	10,799	6,580	3,694	1,929	880	2,766	376,204	
	計		9,450	12,485	27,743	19,670	41,081	40,683	46,108	47,470	64,879	80,800	91,066	96,622	68,794	32,911	20,315	14,963	10,025	6,440	4,076	2,439	5,265	743,284	
未 立 木 地 等	伐採跡地	19,713																						19,713	
	未立木地	14,249																							14,249
	竹林	246																							246
	更新困難地	5,995																							5,995
	計	40,203																							40,203
合 計		5.1%	1.2%	1.6%	3.5%	2.5%	5.2%	5.2%	5.9%	6.1%	8.3%	10.3%	11.6%	12.3%	8.8%	4.2%	2.6%	1.9%	1.3%	0.8%	0.5%	0.3%	0.7%	100%	
		40,203	9,450	12,485	27,743	19,670	41,081	40,683	46,108	47,470	64,879	80,800	91,066	96,622	68,794	32,911	20,315	14,963	10,025	6,440	4,076	2,439	5,265	783,487	

資料:岩手県森林計画実行調査(森林整備課)

注1:小数点以下四捨五入のため、計の値と該当項目の合計値が一致しないことがある。

注2:合計上段は面積比率

担当:森林整備課

(1)北上川上流流域圏(平成27年度)

(単位:ha)

区分		無立木地等	齡級1	2	3	4	5	6	7	8	9	10	11	12	13	14	15	16	17	18	19	20	21以上	計	
立	人 針葉樹		755	1,026	1,150	1,920	2,785	3,749	5,391	6,281	10,238	10,733	9,783	9,226	4,790	752	511	476	451	407	152	226	364	71,164	
	工 広葉樹		17	49	66	46	38	21	66	49	55	95	53	22	20	11	7	12	1	8	2	4	10	650	
	林 小計		772	1,075	1,215	1,966	2,823	3,770	5,458	6,329	10,292	10,828	9,836	9,248	4,811	762	519	488	452	414	153	230	374	71,814	
木	天 針葉樹		-	3	21	13	49	40	57	108	298	694	1,367	2,201	1,450	947	673	546	283	368	226	245	689	10,279	
	然 広葉樹		66	3,439	2,319	2,661	3,846	2,950	4,039	1,845	4,254	6,365	8,006	9,347	7,645	4,239	2,474	2,718	1,478	560	213	319	1,323	70,106	
	林 小計		66	3,441	2,340	2,674	3,896	2,990	4,096	1,953	4,552	7,059	9,373	11,548	9,095	5,187	3,147	3,264	1,761	928	439	564	2,012	80,384	
地	針葉樹		755	1,029	1,171	1,933	2,834	3,789	5,448	6,389	10,535	11,428	11,150	11,427	6,240	1,699	1,184	1,022	734	775	378	470	1,052	81,443	
	広葉樹		83	3,487	2,384	2,707	3,884	2,971	4,105	1,893	4,309	6,460	8,059	9,369	7,665	4,250	2,482	2,730	1,479	568	214	323	1,333	70,756	
	計		838	4,517	3,556	4,640	6,718	6,760	9,554	8,282	14,844	17,887	19,209	20,796	13,905	5,949	3,665	3,752	2,213	1,343	592	794	2,385	152,198	
未 立 木 地 等	伐採跡地	4,546																						4,546	
	未立木地	3,168																							3,168
	竹林	-																							-
	更新困難地	1,433																							1,433
	計	9,147																							9,147
合計		5.7%	0.5%	2.8%	2.2%	2.9%	4.2%	4.2%	5.9%	5.1%	9.2%	11.1%	11.9%	12.9%	8.6%	3.7%	2.3%	2.3%	1.4%	0.8%	0.4%	0.5%	1.5%	100%	
		9,147	838	4,517	3,556	4,640	6,718	6,760	9,554	8,282	14,844	17,887	19,209	20,796	13,905	5,949	3,665	3,752	2,213	1,343	592	794	2,385	161,345	

資料:岩手県森林計画実行調査(森林整備課)

注1:小数点以下四捨五入のため、計の値と該当項目の合計値が一致しないことがある。

注2:合計上段は面積比率

担当:森林整備課

(2)北上川中流流域圏(平成27年度)

(単位:ha)

区分		無立木地等	年齢1	2	3	4	5	6	7	8	9	10	11	12	13	14	15	16	17	18	19	20	21以上	計
立	人 針葉樹		68	581	696	1,582	2,929	4,172	7,554	10,613	13,771	16,416	14,886	11,504	6,194	1,670	895	724	536	451	332	196	323	96,092
	工 広葉樹		11	123	179	175	161	138	74	63	51	20	26	28	38	18	16	2	2	6	1	-	0	1,132
	林 小計		78	704	874	1,757	3,089	4,311	7,628	10,676	13,822	16,436	14,912	11,532	6,232	1,688	911	726	537	457	333	196	323	97,224
木	天 針葉樹		-	1	19	7	15	41	31	87	218	402	964	1,880	1,908	1,161	846	560	623	458	427	291	394	10,333
	然 広葉樹		330	1,345	4,728	2,234	5,663	4,910	3,126	2,816	3,679	5,134	8,006	12,565	12,498	7,931	4,360	2,939	1,641	950	455	197	327	85,835
	林 小計		330	1,346	4,747	2,242	5,678	4,952	3,157	2,903	3,896	5,535	8,970	14,446	14,406	9,092	5,207	3,499	2,263	1,408	882	488	721	96,168
地	針葉樹		68	581	715	1,589	2,944	4,214	7,585	10,700	13,989	16,818	15,850	13,384	8,102	2,831	1,741	1,284	1,158	909	759	487	718	106,425
	広葉樹		341	1,469	4,907	2,409	5,824	5,049	3,200	2,878	3,729	5,154	8,032	12,594	12,536	7,948	4,376	2,941	1,643	957	457	197	327	86,967
	計		408	2,050	5,622	3,999	8,767	9,262	10,785	13,579	17,718	21,971	23,882	25,978	20,638	10,779	6,118	4,226	2,801	1,865	1,215	685	1,045	193,392
未 立 木 地 等	伐採跡地	4,338																						4,338
	未立木地	4,307																						4,307
	竹林	104																						104
	更新困難地	1,173																						1,173
	計	9,922																						9,922
合計		4.9%	0.2%	1.0%	2.8%	2.0%	4.3%	4.6%	5.3%	6.7%	8.7%	10.8%	11.7%	12.8%	10.2%	5.3%	3.0%	2.1%	1.4%	0.9%	0.6%	0.3%	0.5%	100%
		9,922	408	2,050	5,622	3,999	8,767	9,262	10,785	13,579	17,718	21,971	23,882	25,978	20,638	10,779	6,118	4,226	2,801	1,865	1,215	685	1,045	203,313

資料:岩手県森林計画実行調査(森林整備課)

注1:小数点以下四捨五入のため、計の値と該当項目の合計値が一致しないことがある。

注2:合計上段は面積比率

担当:森林整備課

(3)大槌・気仙川流域圏（平成27年度）

（単位：ha）

区分		無立木地等	齡級1	2	3	4	5	6	7	8	9	10	11	12	13	14	15	16	17	18	19	20	21以上	計
立	人 針葉樹		225	363	354	768	2,019	2,669	3,954	4,686	6,191	7,804	7,775	7,146	3,161	665	622	505	327	208	244	161	122	49,968
	工 広葉樹		3	23	40	46	31	59	44	40	21	8	18	13	7	13	7	1	4	0	4	1	1	384
	林 小計		227	385	394	814	2,050	2,728	3,999	4,726	6,212	7,811	7,793	7,159	3,168	677	630	506	331	208	248	162	123	50,352
木	天 針葉樹		-	0	0	2	2	5	22	17	43	149	383	625	475	274	259	235	233	168	133	90	91	3,206
	然 広葉樹		21	1,702	615	1,213	1,489	1,216	1,128	946	1,917	3,776	5,341	6,989	6,448	3,763	2,765	1,913	1,449	1,120	539	152	168	44,668
	林 小計		21	1,702	615	1,215	1,491	1,221	1,150	963	1,960	3,924	5,723	7,613	6,923	4,037	3,025	2,149	1,682	1,288	671	241	259	47,875
地	針葉樹		225	363	354	770	2,021	2,675	3,976	4,703	6,234	7,952	8,157	7,771	3,636	939	881	740	560	377	377	251	213	53,174
	広葉樹		23	1,725	655	1,259	1,520	1,274	1,172	986	1,938	3,783	5,359	7,002	6,455	3,776	2,773	1,914	1,453	1,120	543	153	169	45,052
	計		248	2,088	1,009	2,029	3,542	3,949	5,148	5,689	8,172	11,736	13,516	14,773	10,091	4,715	3,654	2,655	2,013	1,496	919	403	382	98,227
未立木地等	伐採跡地	1,741																						1,741
	未立木地	1,124																						1,124
	竹林	121																						121
	更新困難地	1,309																						1,309
	計	4,296																						4,296
合計		4.2%	0.2%	2.0%	1.0%	2.0%	3.5%	3.9%	5.0%	5.5%	8.0%	11.4%	13.2%	14.4%	9.8%	4.6%	3.6%	2.6%	2.0%	1.5%	0.9%	0.4%	0.4%	100%
		4,296	248	2,088	1,009	2,029	3,542	3,949	5,148	5,689	8,172	11,736	13,516	14,773	10,091	4,715	3,654	2,655	2,013	1,496	919	403	382	102,522

資料：岩手県森林計画実行調査(森林整備課)

注1：小数点以下四捨五入のため、計の値と該当項目の合計値が一致しないことがある。

注2：合計上段は面積比率

担当：森林整備課

(4)久慈・閉伊川流域圏（平成27年度）

（単位：ha）

区分		無立木地等	年齢1	2	3	4	5	6	7	8	9	10	11	12	13	14	15	16	17	18	19	20	21以上	計
立	人 針葉樹		241	483	565	1,636	3,492	5,825	8,433	10,604	12,369	13,847	11,187	6,876	2,789	559	486	277	215	147	117	54	81	80,282
	工 広葉樹		47	112	164	115	123	126	99	150	172	41	61	43	33	3	11	1	2	1	2	-	1	1,309
	林 小計		288	596	729	1,751	3,615	5,950	8,532	10,754	12,541	13,888	11,249	6,919	2,822	562	497	278	217	148	118	54	83	81,591
木	天 針葉樹		92	15	85	8	35	25	108	144	340	613	1,284	2,123	1,966	928	714	455	433	256	268	167	315	10,373
	然 広葉樹		7306	1278	13910	4631	13606	10105	6961	3686	5485	7980	14623	16514	13483	7357	4079	2476	1572	788	543	154	791	137,328
	林 小計		7,398	1,293	13,995	4,639	13,641	10,130	7,070	3,830	5,825	8,593	15,906	18,637	15,449	8,285	4,793	2,931	2,005	1,044	811	321	1,106	147,702
地	針葉樹		333	498	650	1,644	3,527	5,850	8,541	10,748	12,709	14,460	12,471	8,999	4,756	1,486	1,200	732	648	402	385	222	396	90,655
	広葉樹		7,353	1,391	14,074	4,746	13,729	10,231	7,060	3,836	5,657	8,021	14,684	16,557	13,515	7,360	4,090	2,477	1,574	790	545	154	792	138,637
	計		7,686	1,889	14,724	6,389	17,256	16,081	15,601	14,584	18,366	22,482	27,155	25,556	18,271	8,847	5,289	3,209	2,222	1,192	930	376	1,188	229,292
未 立 木 地 等	伐採跡地	5,873																						5,873
	未立木地	3,907																						3,907
	竹林	21																						21
	更新困難地	1,887																						1,887
	計	11,687																						11,687
合計		4.8%	3.2%	0.8%	6.1%	2.7%	7.2%	6.7%	6.5%	6.1%	7.6%	9.3%	11.3%	10.6%	7.6%	3.7%	2.2%	1.3%	0.9%	0.5%	0.4%	0.2%	0.5%	100%
		11,687	7,686	1,889	14,724	6,389	17,256	16,081	15,601	14,584	18,366	22,482	27,155	25,556	18,271	8,847	5,289	3,209	2,222	1,192	930	376	1,188	240,979

資料：岩手県森林計画実行調査（森林整備課）

注1：小数点以下四捨五入のため、計の値と該当項目の合計値が一致しないことがある。

注2：合計上段は面積比率

担当：森林整備課

(5)馬淵川上流流域圏(平成27年度)

(単位:ha)

区分		無立木地等	齡級1	2	3	4	5	6	7	8	9	10	11	12	13	14	15	16	17	18	19	20	21以上	計	
立	人 針葉樹		226	384	421	814	1,374	1,852	3,018	3,764	3,710	3,895	3,501	3,775	1,780	402	276	170	164	135	125	54	51	29,890	
	工 広葉樹		43	72	105	46	91	59	37	34	16	23	17	26	18	5	4	4	3	4	1	1	4	612	
	林 小計		269	456	527	860	1,464	1,911	3,056	3,798	3,726	3,918	3,518	3,801	1,798	407	280	173	166	139	126	54	55	30,502	
木	天 針葉樹		-	2	4	29	19	12	35	58	178	379	720	1,299	953	562	430	216	181	148	125	76	69	5,493	
	然 広葉樹		0	1,484	2,302	1,724	3,315	2,709	1,929	1,481	1,875	2,427	3,066	4,419	3,138	1,653	879	733	429	257	169	52	141	34,180	
	林 小計		0	1,486	2,306	1,753	3,334	2,720	1,964	1,538	2,052	2,806	3,786	5,718	4,091	2,214	1,308	949	609	405	294	127	209	39,673	
地	針葉樹		226	386	425	843	1,393	1,864	3,053	3,821	3,888	4,274	4,221	5,074	2,733	964	706	386	344	283	250	130	120	35,383	
	広葉樹		43	1,556	2,407	1,770	3,406	2,767	1,966	1,515	1,891	2,451	3,083	4,446	3,156	1,658	883	736	432	260	170	52	145	34,793	
	計		269	1,942	2,833	2,613	4,798	4,631	5,020	5,336	5,779	6,724	7,304	9,519	5,888	2,622	1,588	1,122	776	544	420	182	265	70,175	
未 立 木 地 等	伐採跡地	3,215																						3,215	
	未立木地	1,744																							1,744
	竹林	-																							-
	更新困難地	192																							192
計	5,151																							5,151	
合 計		6.8%	0.4%	2.6%	3.8%	3.5%	6.4%	6.1%	6.7%	7.1%	7.7%	8.9%	9.7%	12.6%	7.8%	3.5%	2.1%	1.5%	1.0%	0.7%	0.6%	0.2%	0.4%	100%	
		5,151	269	1,942	2,833	2,613	4,798	4,631	5,020	5,336	5,779	6,724	7,304	9,519	5,888	2,622	1,588	1,122	776	544	420	182	265	75,327	

資料:岩手県森林計画実行調査(森林整備課)

注1:小数点以下四捨五入のため、計の値と該当項目の合計値が一致しないことがある。

注2:合計上段は面積比率

担当:森林整備課

【2-1-7】森林施業計画認定実績(平成27年度)

(単位:面積:ha、認定率:%)

区分		森林施業計画					認定率	
		認定実績累計(平成28年4月1日時点で有効な森林施業計画)					民有林面積 B	認定率 A/B
		市町村認定 面積	局長認定 面積	知事認定 面積	大臣認定 面積	合計 面積 A		
広域振興局等(市町村)								
盛岡広域(盛岡市、八幡平市、滝沢市、雫石町、葛巻町、岩手町、紫波町、矢巾町)		-	-	-	-	-	161,345	-
県南 広域	本局 (奥州市、金ヶ崎町)	2,890	-	-	-	2,890	39,094	7
	花巻農林振興センター (花巻市、北上市、西和賀町)	-	-	-	-	-	53,086	-
	遠野農林振興センター (遠野市)	-	-	-	-	-	38,827	-
	一関農林振興センター (一関市、平泉町)	6,049	-	-	-	6,049	72,306	8
沿岸 広域	本局 (釜石市、大槌町)	-	-	-	-	-	38,073	-
	宮古農林振興センター (宮古市、山田町)	336	-	-	-	336	92,594	0
	岩泉林務出張所 (岩泉町、田野畑村)	-	-	-	-	-	72,991	-
	大船渡農林振興センター (大船渡市、陸前高田市、住田町)	8,311	-	-	-	8,311	64,449	13
県北 広域	本局 (久慈市、洋野町、野田村、普代村)	5,308	-	-	-	5,308	75,394	7
	二戸農林振興センター (二戸市、軽米町、九戸村、一戸町)	-	-	-	-	-	75,327	-
計		22,894	-	-	-	22,894	783,487	3

注1:市町村長認定は、森林施業計画の対象森林の全てが1つの市町村内にある場合。

注2:局長認定は、森林施業計画の対象森林が広域振興局管内の2つ以上の市町村にわたる場合。

注3:知事認定は、森林施業計画の対象森林が2つ以上の広域振興局管内にわたる場合。

注4:大臣認定は、森林施業計画の対象森林が他県にわたる場合。

注5:単位未満は四捨五入しているため、各数値の積み上げと総数は必ずしも一致しない。

注6:民有林面積は、平成27年末の実績(経年変化森林資源構成表)。

注7:大船渡市及び陸前高田市について、東日本大震災津波の影響により、平成22年度の認定実績は計上していない。

注8:平成23年度末で森林施業計画制度が終了したことから、平成28年度末までに順次計画期間の満了を迎える。

担当:森林整備課

【2-1-8】森林経営計画認定実績(平成27年度)

(単位:面積:ha、認定率:%)

区分	森林経営計画												認定率		
	平成27年度合計														
	市町村認定		局長認定		知事認定		大臣認定		合計		重複認定 面積	認定面積 計	民有林面積 B	認定率 A/B	
件数	面積	件数	面積	件数	面積	件数	面積	件数	面積A						
広域振興局等(市町村)	75	20,868	2	814	6	18,802	-	-	83	40,483	-	40,483	161,345	25	
県南 広域	本局 (奥州市、金ケ崎町)	9	911	1	503	1	5,445	-	-	11	6,858	-	6,858	39,094	18
	花巻農林振興センター (花巻市、北上市、西和賀町)	12	2,168	-	-	3	6,175	-	-	15	8,343	-	8,343	53,086	16
	遠野農林振興センター (遠野市)	12	6,540	-	-	1	4,107	-	-	13	10,647	-	10,647	38,827	27
	一関農林振興センター (一関市、平泉町)	152	15,177	-	-	1	4,030	-	-	153	19,207	-	19,207	72,306	27
沿岸 広域	本局 (釜石市、大槌町)	14	1,991	-	-	1	4,287	-	-	15	6,277	-	6,277	38,073	16
	宮古農林振興センター (宮古市、山田町)	3	342	-	-	2	12,898	1	200	6	13,441	-	13,441	92,594	15
	岩泉林務出張所 (岩泉町、田野畑村)	7	5,407	-	-	1	8,972	-	-	8	14,379	-	14,379	72,991	20
	大船渡農林振興センター (大船渡市、陸前高田市、住田町)	23	17,656	-	-	2	5,896	-	-	25	23,552	475	23,077	64,449	37
県北 広域	本局 (久慈市、洋野町、野田村、普代村)	12	3,783	-	-	1	9,017	-	-	13	12,801	-	12,801	75,394	17
	二戸農林振興センター (二戸市、軽米町、九戸村、一戸町)	61	7,059	-	-	2	6,839	-	-	63	13,898	-	13,898	75,327	18
計	380	81,902	3	1,316	5	86,468	2	200	390	169,886	475	169,411	783,487	22	

注1:市町村長認定は、森林経営計画の対象森林の全てが1つの市町村内にある場合。

注2:局長認定は、森林経営計画の対象森林が広域振興局管内の2つ以上の市町村にわたる場合。

注3:知事認定は、森林経営計画の対象森林が2つ以上の広域振興局管内にわたるため、件数の積み上げと総数は一致しない。

注4:大臣認定は、森林経営計画の対象森林が他県にわたるため、件数の積み上げと総数は必ずしも一致しない。

注5:単位未満は四捨五入しているため、各数値の積み上げと総数は必ずしも一致しない。

注6:民有林面積は、平成27年末の実績(経年変化森林資源構成表)。

注7:平成24年度から森林経営計画制度が開始。

担当:森林整備課

(2)造林

【2-2-1】樹種別・施行主体別造林実績

(単位:ha)

年 樹種 施行主体	平成 23							24							25							26							27						
	針 葉 樹					広葉樹	合計	針 葉 樹					広葉樹	合計	針 葉 樹					広葉樹	合計	針 葉 樹					広葉樹	合計							
	スギ	クアカマツ	カラマツ	その他	計			スギ	クアカマツ	カラマツ	その他	計			スギ	クアカマツ	カラマツ	その他	計			スギ	クアカマツ	カラマツ	その他	計			スギ	クアカマツ	カラマツ	その他	計		
県	0	-	-	-	0	3	3	-	-	11	-	11	4	15	-	-	3	-	3	3	6	0	2	23	-	25	1	26	1	2	-	-	3	-	3
市 町 村	32	-	43	-	75	4	79	36	-	36	-	72	13	85	35	-	50	-	85	10	95	33	-	50	1	84	16	100	14	-	93	0	107	5	113
そ の 他	65	6	313	15	399	47	446	79	-	380	9	468	67	535	71	-	389	9	469	45	514	75	-	408	7	489	49	539	124	0	486	3	613	63	677
小 計	97	6	356	15	474	54	528	115	-	427	9	551	84	635	106	-	441	9	556	58	614	108	2	480	8	598	66	664	138	2	580	3	724	69	792
森林農地整備センター※	21	-	76	-	97	-	97	18	-	70	-	88	-	88	23	-	94	-	117	-	117	44	-	25	-	69	-	69	-	-	-	-	0	-	0
合 計	118	6	432	15	571	54	625	133	-	497	9	639	84	723	129	-	535	9	673	58	731	151	2	506	8	667	66	733	138	2	580	3	724	69	792

注1:※現(国研)森林研究・整備機構森林整備センター

注2:計数は、四捨五入のため合計とは一致しない場合がある。

担当:森林整備課

【2-2-2】経営主体別造林実績(年度)

(単位:件数:件、面積:ha)

区 分	人 工 造 林														
	平成 23			24			25			26			27		
	造林者数	件数	面積	造林者数	件数	面積	造林者数	件数	面積	造林者数	件数	面積	造林者数	件数	面積
県	1	3	3	1	4	15	1	4	6	1	11	25	1	6	3
市 町 村	9	54	79	13	58	85	11	52	95	14	40	99	12	62	113
協 業 体	24	100	44	159	234	182	75	100	130	35	48	96	36	48	115
そ の 他	216	460	402	208	363	353	202	339	384	276	417	443	304	465	562
森林農地整備 センター※	1	25	97	1	19	88	1	16	117	1	19	69	-	-	-
合 計	251	642	625	382	678	723	290	511	731	327	535	733	353	581	792

注1:その他は、森林組合の施業受託や会社等による造林である。

注2:※現(国研)森林研究・整備機構森林整備センター

注3:面積は、四捨五入のため合計とは一致しない場合がある。

担当:森林整備課

【2-2-3】施行主体別・資金別造林実績

(単位:面積:ha、率:%)

施行主体	区分 資金別	年度		23		24		25		26		27	
		面積	率	面積	率	面積	率	面積	率	面積	率		
県	補助	—	/	—	/	6	/	25	/	3	/		
	融資	—	/	—	/	—	/	—	/	—	/	—	/
	自力	3	/	15	/	—	/	—	/	—	/	—	/
	計	3	0.5	15	2.1	6	0.8	25	3.4	3	0.4		
市町村	補助	79	/	84	/	81	/	97	/	113	/		
	融資	—	/	—	/	—	/	—	/	—	/	—	/
	自力	0	/	1	/	14	/	3	/	—	/	—	/
	計	79	12.6	85	11.8	95	13.0	99	13.6	113	14.2		
その他	補助	434	/	530	/	509	/	538	/	665	/		
	融資	—	/	—	/	—	/	—	/	—	/	—	/
	自力	12	/	5	/	4	/	1	/	12	/	—	/
	計	446	71.4	535	74.0	513	70.2	539	73.5	677	85.4		
計	補助	513	/	614	/	596	/	660	/	780	/		
	融資	—	/	—	/	—	/	—	/	—	/	—	/
	自力	15	/	21	/	18	/	4	/	12	/	—	/
	計	528	84.5	635	87.8	614	84.0	664	90.5	792	100.0		
森林農地整備センター※		97	15.5	88	12.2	117	16.0	69	9.4	—	0.0		
合計		625	100.0	723	100.0	731	100.0	733	99.9	792	100.0		

注1:※現(国研)森林研究・整備機構森林整備センター
担当:森林整備課

【2-2-4】広域振興局等別・市町村別・造林種別造林実績

(単位:ha)

広域 振興 局等	年度		平成 23				24				25				26				27			
	市町村名	区分	再造林	拡大 造林	計	国有林 分収林	再造林	拡大 造林	計	国有林 分収林	再造林	拡大 造林	計	国有林 分収林	再造林	拡大 造林	計	国有林 分収林	再造林	拡大 造林	計	国有林 分収林
盛 岡 広 域	盛岡市		20	12	32	—	49	19	68	4	45	9	54	—	46	3	49	2	77	2	79	—
	八幡平市		30	—	30	—	13	2	15	—	63	0	63	5	62	19	81	25	66	1	67	22
	滝沢市		3	—	3	—	—	—	—	—	2	—	2	—	5	1	6	—	15	—	15	—
	雫石町		5	—	5	—	2	—	2	—	6	—	6	—	19	0	19	—	20	6	26	—
	葛巻町		27	22	49	—	41	11	52	—	50	20	69	—	34	19	54	—	68	13	81	—
	岩手町		47	39	86	—	126	19	145	43	102	32	134	43	101	15	116	8	52	51	103	12
	紫波町		5	2	7	—	8	1	9	—	5	2	7	—	8	1	9	—	16	3	19	—
	矢巾町		—	—	—	—	—	—	—	—	0	—	0	—	2	—	2	—	—	—	0	—
計		137	75	212	0	239	52	291	—	272	63	335	48	276	59	335	35	313	77	391	34	
県 南 広 域	本 局	奥州市	5	1	6	—	3	3	6	—	1	—	1	—	1	—	1	—	2	—	2	—
		金ヶ崎町	—	—	—	—	1	—	1	—	—	0	0	—	—	—	0	—	1	0	1	—
		小計	5	1	6	—	4	3	7	—	1	0	1	—	1	0	1	—	3	0	3	—
	花 巻	花巻市	6	8	14	2	26	5	31	—	3	1	4	—	22	—	22	—	18	—	18	—
		北上市	—	—	—	—	—	1	1	—	1	1	3	—	—	—	0	—	2	1	3	—
		西和賀町	—	—	—	—	—	—	—	—	—	—	—	—	—	4	4	—	—	—	0	—
	小計	6	8	14	2	26	6	32	—	4	2	6	—	22	4	26	—	19	1	21	—	
	遠 野	遠野市	37	—	37	23	15	21	36	14	41	38	79	27	37	31	68	27	57	—	57	25
		小計	37	—	37	23	15	21	36	14	41	38	79	27	37	31	68	27	57	0	57	25
	一 関	一関市	21	15	36	—	30	17	47	—	40	18	57	—	41	6	48	—	55	6	61	—
		平泉町	—	—	—	—	—	—	—	—	—	—	—	—	—	—	—	—	—	—	—	—
小計		21	15	36	—	30	17	47	—	40	18	57	—	41	6	48	—	55	6	61	—	
計		69	24	93	25	75	47	122	14	86	58	144	27	101	42	142	27	134	8	142	25	

広域振興局等	年度		平成 23				24				25				26				27			
	市町村名	区分	再造林	拡大造林	計	国有林分収林	再造林	拡大造林	計	国有林分収林	再造林	拡大造林	計	国有林分収林	再造林	拡大造林	計	国有林分収林	再造林	拡大造林	計	国有林分収林
沿岸広域	本局	釜石市	—	1	1	—	3	1	4	—	0	—	0	—	9	—	9	—	14	—	14	—
		大槌町	—	—	—	—	0	1	1	—	9	—	9	—	16	—	16	—	0	—	0	—
		小計	—	1	1	—	3	2	5	—	9	—	9	—	25	—	25	—	14	—	14	—
	宮古	宮古市	36	7	43	—	20	12	32	—	14	—	14	—	20	8	28	—	21	4	25	—
		山田町	—	1	1	—	2	—	2	—	1	0	1	—	0	1	1	—	2	—	2	—
		細計	36	8	44	—	22	12	34	—	15	0	15	—	20	8	29	—	23	4	27	—
		岩泉町	18	2	20	—	15	—	15	—	10	1	11	—	5	1	6	—	11	0	11	—
		田野畑村	—	—	—	—	—	—	—	—	0	0	1	—	0	—	0	—	2	—	2	—
		小計	18	2	20	—	15	—	15	—	10	2	12	—	5	1	6	—	13	0	13	—
	大船渡	大船渡市	3	—	3	—	16	0	16	—	14	—	14	—	6	—	6	—	16	—	16	—
		陸前高田市	12	8	20	—	9	4	13	—	10	—	10	—	6	—	6	—	4	—	4	—
		住田町	40	24	64	—	32	—	32	—	30	25	55	—	31	5	36	—	19	—	19	—
		小計	55	32	87	—	57	4	61	—	54	25	79	—	43	5	48	—	40	0	40	—
		計	109	43	152	—	97	18	115	—	87	27	114	—	94	14	107	—	90	4	95	—
	県北広域	本局	久慈市	9	—	9	—	5	1	6	—	4	1	5	—	5	—	5	—	9	3	12
洋野町			9	—	9	5	7	11	18	—	4	27	31	—	12	12	25	—	8	1	9	—
普代村			1	—	1	—	—	1	1	—	1	5	6	—	0	0	0	—	—	1	1	—
野田村			19	—	19	5	6	17	23	—	—	—	—	—	—	—	—	—	10	—	10	—
小計		38	—	38	10	18	30	48	—	9	33	42	—	17	12	30	—	26	5	32	—	
二戸		二戸市	40	15	55	—	44	20	64	—	20	13	33	—	36	9	45	—	51	14	65	—
		軽米町	25	10	35	—	23	9	32	—	22	23	46	—	24	16	40	—	23	20	43	—
		九戸村	17	6	23	1	12	14	26	—	14	2	17	—	16	4	20	—	14	4	18	—
		一戸町	13	4	17	—	11	14	25	—	2	—	2	—	12	1	13	—	6	1	7	—
		小計	95	35	130	1	90	57	147	—	58	38	96	—	88	29	118	—	95	39	134	—
計	133	35	168	11	108	87	195	—	67	71	138	—	106	42	148	—	121	45	165	—		
合計	448	177	625	36	519	204	723	14	512	219	731	75	577	156	733	62	659	133	792	58		

注:面積は、四捨五入のため合計とは一致しない場合がある。

担当:森林整備課

【2-2-5】樹種別広葉樹造林実績(森林整備事業)

(単位:ha)

区分 年度	用材林							シイタケ原木林			その他特用樹					合計
	クリ	クルミ	キリ	ケヤキ	ウカンダイバ	その他	小計	コナラ・ミズナラ	クヌギ	小計	ウルシ	エンジュ	キハダ	その他	小計	
平成23	10.60	—	—	0.04	1.10	—	11.74	29.36	3.78	33.14	5.76	0.04	—	3.27	9.07	53.95
24	13.06	—	—	4.32	—	0.50	17.88	43.12	6.67	49.79	7.17	—	—	2.03	9.20	76.87
25	1.67	—	—	0.34	—	0.50	2.51	42.55	4.17	46.72	2.13	0.28	—	0.90	3.31	52.54
26	6.84	—	—	2.55	—	—	9.39	42.03	4.19	46.22	1.16	—	3.00	2.85	7.01	62.62
27	19.00	—	—	0.46	—	—	19.46	38.14	0.99	39.13	2.40	—	—	6.75	9.15	67.74

担当:森林整備課

【2-2-6】国有林野における分収造林に係る造林実績(森林整備事業)

(単位:ha)

年度	針 葉 樹					広 葉 樹							合計
	スギ	アカマツ	カラマツ	その他	計	クリ	クヌギ	コナラ	ミズナラ	ウルシ	その他	計	
平成 23	2.12	4.70	21.79	—	28.61	—	—	7.08	—	—	—	7.08	35.69
24	6.29	—	49.46	—	55.75	—	—	4.81	—	—	—	4.81	60.56
25	—	—	68.90	—	68.90	—	—	5.73	—	—	—	5.73	74.63
26	12.54	—	45.19	—	57.73	—	—	4.68	—	—	—	4.68	62.41
27	—	—	53.49	—	53.49	—	—	4.75	—	—	—	4.75	58.24

担当: 森林整備課

(3)間伐

【2-3-1】間伐実施状況

(単位:面積:ha、材積:m³)

樹種	年度	平成 23		24		25		26		27	
		面積	材積	面積	材積	面積	材積	面積	材積	面積	材積
スギ		5,543	415,352	3,418	231,932	3,241	236,454	3,174	233,176	3,094	234,101
アカマツ		2,732	149,157	1,722	76,374	1,638	73,761	1,266	72,950	864	59,369
カラマツ他		3,851	142,813	2,443	84,722	2,237	86,660	1,382	75,013	1,226	72,735
計		12,126	707,322	7,583	393,028	7,116	396,875	5,823	381,139	5,184	366,205

注1:面積について、四捨五入のため、計と内訳の計が一致しない場合がある。

注2:材積は、搬出材積である。(立木材積ではない。)

担当:森林整備課

【2-3-2】樹種別・齢級別間伐実施状況(平成27年度)

(単位:面積:ha、材積:m³)

樹種	3齢級以下		4 齢 級		5 齢 級		6 齢 級		7 齢 級		8 齢 級		9 齢 級		10齢級以上		計	
	面積	材積	面積	材積	面積	材積	面積	材積	面積	材積	面積	材積	面積	材積	面積	材積	面積	材積
スギ	218	2,244	297	7,491	267	12,526	295	20,022	494	39,487	323	28,489	395	38,113	805	85,729	3,094	234,101
アカマツ	5	42	2	58	8	210	55	2,042	105	6,032	101	6,374	128	7,510	461	37,101	864	59,369
カラマツ	112	1,104	60	1,966	93	3,684	152	8,784	107	7,485	47	2,886	11	987	179	18,036	761	44,932
ヒノキ他	29	258	34	749	71	2,349	12	422	41	1,577	40	1,498	12	434	224	20,516	464	27,803
計	364	3,648	393	10,264	439	18,769	515	31,270	746	54,581	512	39,247	546	47,044	1,669	161,382	5,184	366,205

注:面積について、四捨五入のため、計と内訳の計が一致しない場合がある。

担当:森林整備課

【2-3-3】広域振興局等別間伐材の生産・流通量(平成27年度)

区分		間伐面積(A)	生産量(B)	ha当たり生産量 B/A	流通量(C)	流通比 C/B
広域振興局等						
盛岡広域		1,440 ha	42,921 m ³	30 m ³	14,840 m ³	35 %
県南広域	本局	204	7,623	37	4,030	53
	花巻	445	18,017	41	9,093	50
	遠野	338	10,092	30	6,112	61
	一関	598	24,238	41	6,886	28
沿岸広域	本局	315	9,389	30	6,022	64
	宮古	704	22,975	33	2,988	13
	大船渡	387	14,419	37	7,193	50
県北広域	本局	432	12,388	29	8,077	65
	二戸	321	13,000	41	7,704	59
計		5,184	175,062	34	72,945	42

注1:面積について、四捨五入のため、計と内訳の計が一致しない場合がある。

注2:生産量(B)は、素材換算材積である。

担当:森林整備課

【2-3-4】広域振興局等別間伐材の主な用途別利用状況(平成27年度)

(単位:m³)

区分 広域 振興局等	製材・加工材としての利用								丸太としての利用											原材料としての利用			合計	
	建築 (家屋)用	家具 木工用	土木・ 公園用	梱包用	輸送用	農 林 漁業用	その他	計	農業用	果樹用	漁業用	畜産用	造園用	土木用	足場 丸太	建築用	エクステリア 遊具等	電柱 杭木	その他	計	製紙用	その他		計
盛岡広域	3,359	-	-	-	-	-	812	4,171	-	-	-	-	-	157	-	1,460	-	-	277	1,894	5,495	3,280	8,775	14,840
県南 広域	本 局	3,222	-	-	-	-	-	3,222	-	-	-	-	-	-	-	-	-	-	-	0	712	96	808	4,030
	花 巻	1,672	-	-	-	-	127	1,799	-	-	-	-	-	34	-	-	-	-	-	34	75	7,185	7,260	9,093
	遠 野	5,551	-	113	-	-	-	5,664	-	-	-	-	-	301	-	-	-	-	-	301	-	147	147	6,112
	一 関	4,442	-	-	-	-	-	4,442	-	-	-	-	-	-	-	-	-	-	-	0	652	1,792	2,444	6,886
沿岸 広域	本 局	1,093	-	92	-	-	-	1,185	-	-	-	-	-	-	-	-	-	-	-	0	591	4,246	4,837	6,022
	宮 古	496	-	25	-	-	-	521	-	-	-	-	-	-	-	-	-	-	-	0	1,519	948	2,467	2,988
	大 船 渡	6,042	-	-	-	-	122	6,164	-	-	-	-	-	-	-	-	-	-	430	430	-	599	599	7,193
県北 広域	本 局	826	-	-	30	-	4,086	4,942	-	-	-	-	-	-	-	-	-	-	-	0	3,123	12	3,135	8,077
	二 戸	1,183	-	-	-	-	-	1,183	-	-	-	-	-	-	-	2,133	-	-	-	2,133	1,836	2,552	4,388	7,704
合 計	27,886	-	-	-	-	-	5,147	33,293	-	-	-	-	-	-	-	-	-	-	707	4,792	14,003	20,857	34,860	72,945
比率 (%)	38	-	-	-	-	-	7	46	-	-	-	-	-	-	-	-	-	-	1	7	19	29	48	100

注:比率について、四捨五入のため、合計と内訳の計が一致しない場合がある。

担当:森林整備課

【2-3-5】広域振興局等別間伐材の樹種別・取扱別流通量(平成27年度)

(単位:m³)

区分	森林組合				素材生産業者				製材業者				その他				合計				
	スギ	アカマツ	カラマツ他	計	スギ	アカマツ	カラマツ他	計	スギ	アカマツ	カラマツ他	計	スギ	アカマツ	カラマツ他	計	スギ	アカマツ	カラマツ他	計	
盛岡広域	2,724	64	2,384	5,172	247	283	1,007	1,537	5,573	1,064	1,494	8,131	-	-	-	0	8,544	1,411	4,885	14,840	
県南広域	本局	2,163	-	-	2,163	1,033	790	44	1,867	-	-	-	0	-	-	-	0	3,196	790	44	4,030
	花巻	62	-	2	64	-	-	-	0	8,282	405	118	8,805	200	22	2	224	8,544	427	122	9,093
	遠野	4,099	390	145	4,634	1,222	35	221	1,478	-	-	-	0	-	-	-	0	5,321	425	366	6,112
	一関	4,207	-	14	4,221	1,355	-	-	1,355	1,294	12	-	1,306	-	-	4	4	6,856	12	18	6,886
沿岸広域	本局	42	-	-	42	-	-	-	0	4,863	0	1,117	5,980	-	-	-	0	4,905	0	1,117	6,022
	宮古	887	688	167	1,742	-	-	150	150	597	273	206	1,076	-	-	20	20	1,484	961	543	2,988
	大船渡	4,472	0	46	4,518	130	-	-	130	2,528	7	10	2,545	-	-	-	0	7,130	7	56	7,193
県北広域	本局	3	1,038	124	1,165	-	-	-	0	243	6,463	206	6,912	-	-	-	0	246	7,501	330	8,077
	二戸	4,317	522	975	5,814	475	82	179	736	613	0	541	1,154	-	-	-	0	5,405	604	1,695	7,704
県合計	22,976	2,702	3,857	29,535 40%	4,462	1,190	1,601	7,253 10%	23,993	8,224	3,692	35,909 49%	200	22	26	248 0%	51,631	12,138	9,176	72,945 100%	

担当:森林整備課

【2-3-6】間伐対象森林の現況(平成27年度末)

(単位:面積:ha、蓄積:m³)

区分 樹種	4 齡 級 (16~20)		5 齡 級 (21~25)		6 齡 級 (26~30)		7 齡 級 (31~35)		計	
	面積	蓄積	面積	蓄積	面積	蓄積	面積	蓄積	面積	蓄積
スギ	4,274	493,069	7,841	1,498,593	9,590	2,355,811	15,157	4,543,776	36,863	8,891,249
アカマツ	(54) 85	(4,893) 7,807	(117) 526	(16,480) 80,291	(115) 2,472	(19,800) 465,989	(252) 7,529	(54,139) 1,724,924	(538) 10,612	(95,312) 2,279,011
カラマツ	1,911	242,049	3,661	622,051	5,552	1,130,868	4,949	1,139,747	16,073	3,134,715
その他	449	32,222	571	73,405	653	117,551	715	155,579	2,388	378,757
計	(54) 6,720	(4,893) 775,147	(117) 12,598	(16,480) 2,274,340	(115) 18,267	(19,800) 4,070,219	(252) 28,351	(54,139) 7,564,026	(538) 65,936	(95,312) 14,683,732

注1:実数字は人工林であり、()内は天然アカマツ林で外数字である。

注2:面積について、四捨五入のため、計と内訳の計が一致しない場合がある。

担当:森林整備課

(4) 育種

【2-4-1】広域振興局等別精英樹選出状況(平成27年度末) (単位:本)

広域振興局等		スギ	アカマツ	カラマツ	計
盛岡広域		16	2	2	20
県南広域	本局	1	—	—	1
	花巻	4	—	—	4
	遠野	8	2	—	10
	一関	4	2	—	6
沿岸広域	本局	7	—	—	7
	宮古	11	—	—	11
	大船渡	7	—	—	7
県北広域	本局	4	7	—	11
	二戸	2	2	—	4
計		64	15	2	81

担当: 林業技術センター

【2-4-2】流域圏別気象害抵抗性等次代検定林設定実績

(単位:箇所)

流域圏	精 英 樹 区分	樹 種	種 別	年 度 別 設 定 実 績											
				S44 ~ S48	S49 ~ S53	S54 ~ S58	S59 ~ S63	H1 ~ H5	H6 ~ H10	H11 ~ H15	H16 ~ H20	H21 ~ H25	H26	H27	計
北上川上流	精 英 樹	ス ギ	実 生	-	2	-	1	-	-	2	-	-	-	5	
			さしき	3	-	-	-	-	-	-	-	-	-	3	
		アカマツ	実 生	6	-	-	-	-	-	-	-	-	-	6	
		カラマツ	実 生	-	1	-	-	-	-	-	-	-	-	1	
	抵 抗 性	ス ギ	実 生	-	-	-	-	-	-	-	-	-	-	-	
			さしき	-	-	1	2	1	-	-	-	-	-	4	
北上川中流	精 英 樹	ス ギ	実 生	3	-	-	-	1	1	1	-	-	-	6	
			さしき	-	3	1	-	-	-	-	-	-	-	4	
		アカマツ	実 生	3	-	1	-	-	2	-	-	-	-	6	
	抵 抗 性	ス ギ	実 生	-	-	-	-	-	-	-	-	-	-	-	
			さしき	-	-	-	13	4	-	-	-	-	-	17	
	大槌・気仙川	精 英 樹	ス ギ	実 生	-	6	-	1	-	2	-	-	-	-	9
さしき				-	6	1	-	-	-	-	-	-	-	7	
アカマツ			実 生	-	-	-	-	1	-	-	-	-	-	1	
抵 抗 性		ス ギ	実 生	-	-	-	-	-	-	-	-	-	-	-	
			さしき	-	-	-	5	-	-	-	-	-	-	5	
久慈・閉伊川		精 英 樹	ス ギ	実 生	-	3	-	1	-	-	1	-	-	-	5
	さしき			-	3	1	-	-	-	-	-	-	-	4	
	アカマツ		実 生	3	-	-	-	-	-	-	-	-	-	3	
	抵 抗 性	ス ギ	実 生	-	-	-	-	-	-	-	-	-	-	-	
			さしき	-	-	1	1	-	-	-	-	-	-	2	
	馬淵川上流	精 英 樹	ス ギ	実 生	-	3	-	-	-	-	1	-	-	-	4
さしき				-	3	-	-	-	-	-	-	-	-	3	
アカマツ			実 生	-	-	1	-	-	-	-	-	-	-	1	
抵 抗 性		ス ギ	実 生	-	-	-	-	-	-	-	-	-	-	-	
			さしき	-	-	-	2	-	-	-	-	-	-	2	
計		精 英 樹	ス ギ	実 生	3	14	-	3	1	3	5	-	-	-	29
	さしき			3	15	3	-	-	-	-	-	-	-	21	
	アカマツ		実 生	12	-	2	-	1	2	-	-	-	-	17	
	カラマツ		実 生	-	1	-	-	-	-	-	-	-	-	1	
	抵 抗 性	ス ギ	実 生	-	-	-	-	-	-	-	-	-	-	-	
			さしき	-	-	2	23	5	-	-	-	-	-	30	
合 計				18	30	7	26	7	5	5	0	0	0	0	98

注:1箇所当たり面積は、実生1.50ha、さしき0.45haとする。

担当: 林業技術センター

【2-4-3】広域振興局等別指定採取源(普通母樹・母樹林)指定実績(平成27年度末)

(単位:面積:ha、本数:本)

広域 振興局等		スギ		アカマツ		計	
		面積	本数	面積	本数	面積	本数
盛岡広域		62.36	39,629	43.07	19,374	105.43	59,003
県南 広域	本局	5.39	5,607	6.74	3,028	12.13	8,635
	花巻	22.63	15,118	19.42	15,647	42.05	30,765
	遠野	25.26	18,159	3.50	1,225	28.76	19,384
	一関	25.60	19,426	41.51	20,681	67.11	40,107
沿岸 広域	本局	8.17	6,978	-	-	8.17	6,978
	宮古	62.63	54,709	17.21	8,827	79.84	63,536
	大船渡	32.39	4,189	25.77	11,917	58.16	16,106
県北 広域	本局	25.34	20,443	19.68	7,805	45.02	28,248
	二戸	37.53	18,071	30.55	11,572	68.08	29,643
計		307.30	202,329	207.45	100,076	514.75	302,405

担当: 森林整備課

【2-4-4】採種穂園の現状と生産実績(年度)

(単位:面積:ha、種子:kg、穂木:千本、指数:%)

区分	現況		年度別生産実績									
	樹種	面積	平成 23		平成 24		平成 25		平成 26		平成 27	
			生産量	指数	生産量	指数	生産量	指数	生産量	指数	生産量	指数
採穂園	スギ	4.52	64	100	58	91	63	98	28	44	25	39
	スギ(抵抗性)	1.26	—	—	—	—	—	—	—	—	—	—
	計	5.78	64	100	58	91	63	98	28	44	25	42
採種園	スギ	24.76	47	100	47	100	84	179	40	85	35	74
	スギ(花粉)	0.08	—	—	—	—	—	—	—	—	—	—
	スギ(抵抗性)	3.58	—	—	—	—	—	—	—	—	—	—
	アカマツ	9.39	—	—	—	—	—	—	—	—	—	—
	アカマツ(抵抗性)	4.93	11	100	13	118	9	82	2	18	12	109
	クロマツ	0.25	—	—	—	—	—	—	—	—	—	—
	カラマツ	13.24	40	100	24	60	15	38	54	135	42	105
	ヒノキ(抵抗性)	1.14	3	100	8	267	13	433	—	—	7	233
	計	57.37	101	100	92	91	121	120	95	94	96	95

注:小数点以下四捨五入のため、計の値と当該項目の合計値が一致しないことがある。

担当:林業技術センター

【2-4-5】経営体別・経営規模別苗畑現況

(単位:面積:ha、員数:人)

年 度	経営体 種別 経営規模	県			市町村			森林組合系統			一般生産業者						自家用			学校・ 会社			計		
		員 数	箇 所	面 積	員 数	箇 所	面 積	員 数	箇 所	面 積	苗組加入者			その他			員 数	箇 所	面 積	員 数	箇 所	面 積	員 数	箇 所	面 積
											員 数	箇 所	面 積	員 数	箇 所	面 積									
平成 23	100㎡未満	-	-	-	-	-	-	-	-	-	-	-	-	-	-	-	-	-	-	-	-	-	-	-	-
	100～500㎡	1	1	0.05	-	-	-	-	-	-	5	5	0.13	-	-	-	-	-	-	-	-	-	6	6	0.18
	500～1,000㎡	-	-	-	-	-	-	-	-	-	5	5	0.35	-	-	-	-	-	-	-	-	-	5	5	0.35
	1,000～5,000㎡	-	-	-	-	-	-	-	-	-	9	9	2.09	-	-	-	-	-	-	-	-	-	9	9	2.09
	5,000～10,000㎡	-	-	-	-	-	-	-	-	-	4	4	2.81	-	-	-	-	-	-	-	-	-	4	4	2.81
	10,000～30,000㎡	-	-	-	-	-	-	1	1	1.30	3	3	5.13	-	-	-	-	-	-	-	-	-	4	4	6.43
	30,000～50,000㎡	-	-	-	-	-	-	-	-	-	1	1	3.41	-	-	-	-	-	-	-	-	-	1	1	3.41
	50,000㎡以上	-	-	-	-	-	-	-	-	-	2	2	22.01	-	-	-	-	-	-	-	-	-	2	2	22.01
計	1	1	0.05	-	-	-	1	1	1.30	29	29	35.93	-	-	-	-	-	-	-	-	-	31	31	37.28	
24	100㎡未満	-	-	-	-	-	-	-	-	-	1	1	0	-	-	-	-	-	-	-	-	-	-	-	-
	100～500㎡	1	1	0.05	-	-	-	-	-	-	7	7	0.22	-	-	-	-	-	-	-	-	-	8	8	0.27
	500～1,000㎡	-	-	-	-	-	-	-	-	-	6	6	0.43	-	-	-	-	-	-	-	-	-	6	6	0.43
	1,000～5,000㎡	-	-	-	-	-	-	-	-	-	7	7	1.97	-	-	-	-	-	-	-	-	-	7	7	1.97
	5,000～10,000㎡	-	-	-	-	-	-	-	-	-	3	3	2.08	-	-	-	-	-	-	-	-	-	3	3	2.08
	10,000～30,000㎡	-	-	-	-	-	-	1	1	1.67	3	3	4.55	-	-	-	-	-	-	-	-	-	4	4	6.22
	30,000～50,000㎡	-	-	-	-	-	-	-	-	-	1	1	3.59	-	-	-	-	-	-	-	-	-	1	1	3.59
	50,000㎡以上	-	-	-	-	-	-	-	-	-	2	2	24.39	-	-	-	-	-	-	-	-	-	2	2	24.39
計	1	1	0.05	-	-	-	1	1	1.67	30	30	37.24	-	-	-	-	-	-	-	-	-	32	32	38.96	
25	100㎡未満	-	-	-	-	-	-	-	-	-	1	1	0	-	-	-	-	-	-	-	-	-	-	-	-
	100～500㎡	1	1	0.05	-	-	-	-	-	-	6	6	0.22	-	-	-	-	-	-	-	-	-	7	7	0.27
	500～1,000㎡	-	-	-	-	-	-	-	-	-	3	3	0.21	-	-	-	-	-	-	-	-	-	3	3	0.21
	1,000～5,000㎡	-	-	-	-	-	-	-	-	-	9	9	2.34	-	-	-	-	-	-	-	-	-	9	9	2.34
	5,000～10,000㎡	-	-	-	-	-	-	-	-	-	2	2	1.51	-	-	-	-	-	-	-	-	-	2	2	1.51
	10,000～30,000㎡	-	-	-	-	-	-	1	1	1.67	3	3	4.81	-	-	-	-	-	-	-	-	-	4	4	6.48
	30,000～50,000㎡	-	-	-	-	-	-	-	-	-	-	-	-	-	-	-	-	-	-	-	-	-	0	0	0.00
	50,000㎡以上	-	-	-	-	-	-	-	-	-	2	2	26.37	-	-	-	-	-	-	-	-	-	2	2	26.37
計	1	1	0.05	-	-	-	1	1	1.67	26	26	35.47	-	-	-	-	-	-	-	-	-	28	28	37.19	
26	100㎡未満	-	-	-	-	-	-	-	-	-	-	-	-	-	-	-	-	-	-	-	-	-	-	-	-
	100～500㎡	1	1	0.05	-	-	-	-	-	-	7	7	0.18	-	-	-	-	-	-	-	-	-	8	8	0.23
	500～1,000㎡	-	-	-	-	-	-	-	-	-	2	2	0.13	-	-	-	-	-	-	-	-	-	2	2	0.13
	1,000～5,000㎡	-	-	-	-	-	-	-	-	-	9	9	1.92	-	-	-	-	-	-	-	-	-	9	9	1.92
	5,000～10,000㎡	-	-	-	-	-	-	1	1	0.63	2	2	1.21	-	-	-	-	-	-	-	-	-	3	3	1.84
	10,000～30,000㎡	-	-	-	-	-	-	-	-	-	4	4	5.69	-	-	-	-	-	-	-	-	-	4	4	5.69
	30,000～50,000㎡	-	-	-	-	-	-	-	-	-	-	-	-	-	-	-	-	-	-	-	-	-	0	0	0.00
	50,000㎡以上	-	-	-	-	-	-	-	-	-	2	2	23.85	-	-	-	-	-	-	-	-	-	2	2	23.85
計	1	1	0.05	-	-	-	1	1	0.63	26	26	32.97	-	-	-	-	-	-	-	-	-	28	28	33.65	
27	100㎡未満	-	-	-	-	-	-	-	-	-	-	-	-	-	-	-	-	-	-	-	-	-	-	-	-
	100～500㎡	1	1	0.05	-	-	-	-	-	-	6	6	0.16	-	-	-	-	-	-	-	-	-	7	7	0.21
	500～1,000㎡	-	-	-	-	-	-	-	-	-	4	4	0.27	-	-	-	-	-	-	-	-	-	4	4	0.27
	1,000～5,000㎡	-	-	-	-	-	-	-	-	-	6	6	1.46	-	-	-	-	-	-	-	-	-	6	6	1.46
	5,000～10,000㎡	-	-	-	-	-	-	-	-	-	3	3	1.93	-	-	-	-	-	-	-	-	-	3	3	1.93
	10,000～30,000㎡	-	-	-	-	-	-	-	-	-	2	2	2.82	-	-	-	-	-	-	-	-	-	2	2	2.82
	30,000～50,000㎡	-	-	-	-	-	-	-	-	-	1	1	4.30	-	-	-	-	-	-	-	-	-	1	1	4.30
	50,000㎡以上	-	-	-	-	-	-	-	-	-	2	2	24.16	-	-	-	-	-	-	-	-	-	2	2	24.16
計	1	1	0.05	-	-	-	0	0	0.00	24	24	35.10	-	-	-	-	-	-	-	-	-	25	25	35.15	

注:面積について、四捨五入のため、計と内訳が一致しない場合がある。

担当:森林整備課

【2-4-6】樹苗需給状況

(単位:千本)

生産年度	樹種	需 要 量			生 産 量			不 足
		県内	県外(移出)	計	県内	県外(移入)	計	
平成 23	スギ	546	-	546	809	44	853	
	アカマツ	5	1	6	95	-	95	
	カラマツ	1,586	-	1,586	1,856	-	1,856	
	計	2,137	1	2,138	2,760	44	2,804	
24	スギ	792	-	792	965	20	985	
	アカマツ	3	1	4	61	-	61	
	カラマツ	1,474	-	1,474	1,605	-	1,605	
	計	2,269	1	2,270	2,631	20	2,651	
25	スギ	535	-	535	768	20	788	
	アカマツ	10	3	13	15	-	15	
	カラマツ	1,354	7	1,361	1,547	-	1,547	
	計	1,899	10	1,909	2,330	20	2,350	
26	スギ	591	4	595	706	20	726	
	アカマツ	9	6	15	53	-	53	
	カラマツ	1,357	8	1,365	1,385	-	1,385	
	計	1,957	18	1,975	2,144	20	2,164	
27	スギ	435	10	445	769	20	789	
	アカマツ	6	-	6	65	-	65	
	カラマツ	1,621	-	1,621	1,866	-	1,866	
	計	2,062	10	2,072	2,700	20	2,720	

注:数値については、四捨五入のため、計が一致しない場合がある。

担当: 森林整備課

【2-4-7】広域振興局等別樹苗需給実績(平成27年度産)

(単位:千本)

広域 振興局等	区分	スギ			アカマツ			カラマツ			ヒノキ		
		需要量	生産量	過不足 (△)	需要量	生産量	過不足 (△)	需要量	生産量	過不足 (△)	需要量	生産量	過不足 (△)
	盛岡広域	90	109		-	2		734	172		9	-	
県南 広域	本局	1	-		-	-		5	-		-	-	
	花巻	30	30		-	15		3	29		1	-	
	遠野	27	-		-	-		84	-		-	-	
	一関	95	3		-	-		34	4		3	-	
沿岸 広域	本局	15	-		-	-		27	-		-	-	
	宮古	7	-		3	-		40	-		2	-	
	岩泉	2	-		-	-		14	-		1	-	
	大船渡	76	208		-	2		29	225		1	12	
県北 広域	本局	33	-		-	-		72	-		-	-	
	二戸	12	419		3	46		349	1,436		1	29	
	県林業技術センター	-	-		-	-		-	-		-	-	
	県行造林	-	-		-	-		-	-		-	-	
	(国研)森林総合研究所	15	-		-	-		67	-		-	-	
	その他	63	-		-	-		163	-		-	-	
	小計	466	769		6	65		1,621	1,866		18	41	
	県外産移入苗木		20										
	計	466	789	324	6	65	59	1,621	1,866	245	18	41	23

注: 数値について、四捨五入のため、小計及び計と内訳の計が一致しない場合がある。

担当: 森林整備課

(5) 公有林等

【2-5-1】実施主体別分収造林実績

(単位:ha)

実施主体		23年度			24年度			25年度			26年度			27年度		
		民有林	国有林	計	民有林	国有林	計	民有林	国有林	計	民有林	国有林	計	民有林	国有林	計
公的機関	県	-	-	-	-	-	-	-	-	-	-	-	-	-	-	-
	市 町 村	-	-	-	-	-	-	-	-	-	-	-	-	-	-	-
	森林農地整備センター※	97	-	97	88	-	88	117	-	117	69	-	69	-	-	-
	小 計	97	-	97	88	-	88	117	-	117	69	-	69	-	-	-
その他	森 林 組 合	-	15	15	-	18	18	-	4	4	-	27	27	-	25	25
	学 校	-	-	-	-	-	-	-	-	-	-	-	-	-	-	-
	会 社	-	-	-	1	43	44	-	51	51	-	26	26	-	27	27
	個 人	-	-	-	-	-	-	-	-	-	-	-	-	-	-	-
	そ の 他	-	21	21	-	-	-	-	20	20	-	10	10	-	7	7
	小 計	-	36	36	1	61	62	-	75	75	-	62	62	-	58	58
	合 計	97	36	133	89	61	150	117	75	191	69	62	131	-	58	58

注1: 被害跡地造林等の改植は除く。

注2: ※ 現(国研)森林研究・整備機構森林整備センター

注3: 面積は、四捨五入のため計数とは一致しない場合がある。

担当: 森林整備課

(6) 県有林

【2-6-1】流域圏別県有林面積とha当り蓄積(平成27年度末)

区分	流域圏	県 計	北上川上流	北上川中流	大槌・気仙川	久慈・閉伊川	馬淵川上流
面積 (ha)		82,646	16,391	19,288	9,607	30,798	6,561
比率 (%)		100	20	23	12	37	8
ha当たり蓄積(m ³)		188	195	208	193	164	217

注: 端数処理のため、計と内訳の計が一致しない場合がある。

担当: 森林保全課

【2-6-2】県有林の林産物収穫実績

(単位:数量:m³、金額:千円)

年度	区分		立 木		素 材		合 計	
			数量	金額	数量	金額	数量	金額
平成 23	県 営 林	旧 県 行 造 林	7,034	12,547	-	-	7,034	12,547
		水 源 林 県 行 造 林	57,327	213,658	-	-	57,327	213,658
		新 県 行 造 林	29,079	62,887	-	-	29,079	62,887
		特殊材備蓄林県行造林	19,586	39,763	-	-	19,586	39,763
		小 計	113,026	328,855	-	-	113,026	328,855
	県 有 模 範 林	105	391	-	-	105	391	
	計	113,131	329,246	-	-	113,131	329,246	
	公 営 林	公 営 林	5,628	12,896	-	-	5,628	12,896
		公 益 保 全 森 林	-	-	-	-	-	-
		計	5,628	12,896	-	-	5,628	12,896
合 計	118,759	342,142	-	-	118,759	342,142		
24	県 営 林	旧 県 行 造 林	2,222	3,696	-	-	2,222	3,696
		水 源 林 県 行 造 林	44,770	165,853	-	-	44,770	165,853
		新 県 行 造 林	29,223	50,742	-	-	29,223	50,742
		特殊材備蓄林県行造林	17,747	47,221	-	-	17,747	47,221
		小 計	93,962	267,512	-	-	93,962	267,512
	県 有 模 範 林	3,607	9,277	-	-	3,607	9,277	
	計	97,569	276,789	-	-	97,569	276,789	
	公 営 林	公 営 林	6,211	8,789	-	-	6,211	8,789
		公 益 保 全 森 林	-	-	-	-	-	-
		計	6,211	8,789	-	-	6,211	8,789
合 計	103,780	285,578	-	-	103,780	285,578		
25	県 営 林	旧 県 行 造 林	-	-	-	-	-	-
		水 源 林 県 行 造 林	66,308	261,512	-	-	66,308	261,512
		新 県 行 造 林	26,069	53,551	-	-	26,069	53,551
		特殊材備蓄林県行造林	12,576	21,085	-	-	12,576	21,085
		小 計	104,953	336,148	-	-	104,953	336,148
	県 有 模 範 林	2,627	8,581	-	-	2,627	8,581	
	計	107,580	344,729	-	-	107,580	344,729	
	公 営 林	公 営 林	17,881	3,394	-	-	17,881	3,394
		公 益 保 全 森 林	-	-	-	-	-	-
		計	17,881	3,394	-	-	17,881	3,394
合 計	125,461	348,122	-	-	125,461	348,122		
26	県 営 林	旧 県 行 造 林	5,709	7,115	-	-	5,709	7,115
		水 源 林 県 行 造 林	41,861	177,603	-	-	41,861	177,603
		新 県 行 造 林	33,816	90,600	-	-	33,816	90,600
		特殊材備蓄林県行造林	12,006	48,082	-	-	12,006	48,082
		小 計	93,392	323,400	-	-	93,392	323,400
	県 有 模 範 林	1,795	7,461	-	-	1,795	7,461	
	計	95,187	330,861	-	-	95,187	330,861	
	公 営 林	公 営 林	6,394	8,499	-	-	6,394	8,499
		公 益 保 全 森 林	-	-	-	-	-	-
		計	6,394	8,499	-	-	6,394	8,499
合 計	101,581	339,360	-	-	101,581	339,360		
27	県 営 林	旧 県 行 造 林	5	4	-	-	5	4
		水 源 林 県 行 造 林	47,709	180,538	-	-	47,709	180,538
		新 県 行 造 林	29,366	72,627	-	-	29,366	72,627
		特殊材備蓄林県行造林	20,602	65,480	-	-	20,602	65,480
		小 計	97,682	318,649	-	-	97,682	318,649
	県 有 模 範 林	1,414	3,862	-	-	1,414	3,862	
	計	99,096	322,511	-	-	99,096	322,511	
	公 営 林	公 営 林	2,445	3,630	-	-	2,445	3,630
		公 益 保 全 森 林	-	-	-	-	-	-
		計	2,445	3,630	-	-	2,445	3,630
合 計	101,541	326,141	-	-	101,541	326,141		

注:端数処理のため、計及び合計と内訳の計が一致しない場合がある。

担当:森林保全課

【2-6-3】事業種別県有林面積・蓄積

(単位:面積:ha、蓄積:千m³)

年度	区分		経営面積	人工林	天然林	その他 除地等	樹種別面積				蓄積			
							スギ	アカマツ	カラマツ	その他 針葉樹	広葉樹等	針葉樹	広葉樹	計
平成 23	県 営 林	旧県行造林	1,023	653	225	145	73	182	399	1	224	164	15	179
		水源林県行造林	9,833	7,750	754	1,329	853	2,071	4,883	3	696	1,989	52	2,041
		新県行造林	41,010	33,956	4,377	2,676	13,934	12,183	7,628	272	4,331	6,859	255	7,114
		特殊材備蓄林県行造林	1,657	1,181	137	340	78	928	176	2	135	279	10	289
		小計	53,523	43,540	5,493	4,490	14,938	15,364	13,086	278	5,386	9,291	332	9,623
	県有模範林	5,500	4,263	987	250	1,439	1,488	1,156	205	963	993	23	1,016	
	計	59,023	47,803	6,480	4,740	16,377	16,852	12,421	483	6,349	10,284	355	10,639	
	公 営 林	公営林	25,056	23,084	595	1,378	8,028	10,275	4,788	26	563	3,647	0	3,647
		公益保全森林	151	146	1	3	121	0	24	2	1	7	0	7
	計	25,207	23,230	596	1,381	8,149	10,275	4,811	28	564	3,654	0	3,654	
合計	84,231	71,034	7,077	6,121	24,526	27,127	17,232	511	6,913	13,938	355	14,293		
24	県 営 林	旧県行造林	1,023	642	237	145	75	182	387	0	235	163	17	180
		水源林県行造林	9,817	7,633	750	1,434	847	2,050	4,791	3	693	1,972	53	2,025
		新県行造林	40,752	33,693	4,361	2,698	13,842	12,110	7,530	271	4,314	7,034	262	7,296
		特殊材備蓄林県行造林	1,626	1,111	135	380	69	882	161	2	133	264	11	275
		小計	53,218	43,079	5,483	4,657	14,833	15,224	12,869	276	5,375	9,433	343	9,776
	県有模範林	5,500	4,261	989	250	1,439	1,488	1,156	205	963	1,011	23	1,034	
	計	58,718	47,340	6,472	4,907	16,272	16,712	14,025	481	6,338	10,444	366	10,810	
	公 営 林	公営林	25,069	23,082	610	1,377	8,030	10,264	4,795	26	578	3,796	0	3,796
		公益保全森林	151	146	1	3	121	24	24	2	1	8	0	8
	計	25,220	23,228	611	1,380	8,151	10,264	4,819	28	579	3,804	0	3,804	
合計	83,937	70,569	7,081	6,287	24,423	26,975	18,844	508	6,916	14,249	366	14,615		
25	県 営 林	旧県行造林	946	642	196	108	75	182	387	0	194	163	17	180
		水源林県行造林	9,807	7,383	733	1,691	840	2,014	4,584	2	677	1,919	52	1,971
		新県行造林	40,426	33,450	4,330	2,646	13,745	12,032	7,461	256	4,285	7,240	264	7,503
		特殊材備蓄林県行造林	1,609	1,067	133	408	66	848	154	1	132	255	12	267
		小計	52,788	42,542	5,392	4,853	14,726	15,076	12,586	259	5,288	9,577	345	9,921
	県有模範林	5,500	4,262	987	251	1,439	1,487	1,155	205	962	1,031	23	1,055	
	計	58,288	46,804	6,379	5,104	16,165	16,563	13,741	464	6,250	10,608	368	10,976	
	公 営 林	公営林	24,983	22,989	614	1,380	8,006	10,216	4,774	24	582	3,925	1	3,925
		公益保全森林	151	146	1	3	121	24	24	2	1	9	0	9
	計	25,134	23,135	615	1,383	8,127	10,216	4,798	26	583	3,934	1	3,934	
合計	83,421	69,940	6,993	6,488	24,292	26,779	18,539	491	6,832	14,542	369	14,911		
26	県 営 林	旧県行造林	946	642	196	109	75	182	387	0	194	163	17	180
		水源林県行造林	9,776	7,258	724	1,794	839	1,986	4,482	2	674	1,896	52	1,948
		新県行造林	40,310	33,286	4,321	2,704	13,650	11,986	7,440	255	4,275	7,444	268	7,712
		特殊材備蓄林県行造林	1,591	1,047	133	410	66	830	152	1	132	253	12	265
		小計	52,623	42,233	5,374	5,017	14,630	14,984	12,461	258	5,275	9,756	349	10,105
	県有模範林	5,500	4,262	987	251	1,439	1,487	1,155	205	962	1,052	23	1,075	
	計	58,123	46,495	6,361	5,268	16,069	16,471	13,616	463	6,237	10,808	372	11,180	
	公 営 林	公営林	24,981	22,971	612	1,398	8,001	10,206	4,771	24	580	4,071	1	4,072
		公益保全森林	151	146	1	3	121	24	24	2	1	9	0	9
	計	25,132	23,117	613	1,401	8,122	10,206	4,795	26	581	4,080	1	4,081	
合計	83,255	69,613	6,973	6,669	24,191	26,677	18,410	489	6,818	14,888	374	15,262		
27	県 営 林	旧県行造林	902	632	193	77	72	178	384	0	192	162	17	179
		水源林県行造林	9,667	7,090	721	1,856	828	1,966	4,345	1	671	1,867	54	1,921
		新県行造林	39,981	33,021	4,296	2,664	13,533	11,889	7,391	244	4,251	7,641	271	7,912
		特殊材備蓄林県行造林	1,478	994	128	356	64	790	141	1	127	242	12	254
		小計	52,028	41,737	5,338	4,953	14,497	14,823	12,261	246	5,241	9,912	354	10,266
	県有模範林	5,500	4,262	981	256	1,439	1,487	1,155	205	957	1,065	24	1,089	
	計	57,528	45,999	6,319	5,209	15,936	16,310	13,416	451	6,198	10,977	378	11,355	
	公 営 林	公営林	24,966	22,972	608	1,387	8,002	10,208	4,770	24	576	4,178	0	4,178
		公益保全森林	151	146	1	3	121	24	24	2	1	9	0	9
	計	25,117	23,118	609	1,390	8,123	10,208	4,794	26	577	4,187	0	4,187	
合計	82,646	69,118	6,929	6,600	24,059	26,517	18,211	477	6,774	15,164	378	15,542		

注:端数処理のため、計及び合計と内訳の計が一致しない場合がある。

担当:森林保全課

【2-6-4】流域圏別・広域振興局等別・市町村別県有林面積・蓄積(平成27年度末)

流域圏	広域振興局等	市町村名	区 分	箇 所 数	経営面積 (ha)	蓄 積 (m ³)		
						針葉樹	広葉樹	計
北 上 川 上 流 域 圏	盛 岡 広 域	盛 岡 市	旧 県 行	1	53.46	11,529	0	11,529
			水 源 林	16	1,314.50	257,691	620	258,311
			新 県 行	113	2,484.89	509,624	5,865	515,489
			備 蓄 林	2	26.22	5,741	624	6,365
			県 行 造 林 計	132	3,879.07	784,585	7,109	791,694
			模 範 林	4	2,542.66	463,911	9,460	473,371
			県 営 林 計	136	6,421.73	1,248,496	16,569	1,265,065
		計	136	6,421.73	1,248,496	16,569	1,265,065	
		八 幡 平 市	水 源 林	8	624.07	106,231	1,609	107,840
			新 県 行	42	753.91	151,907	1,479	153,386
			県 行 造 林 計	50	1,377.98	258,138	3,088	261,226
			県 営 林 計	50	1,377.98	258,138	3,088	261,226
			公 営 林	61	1,935.55	467,186	68	467,254
			公益保全森林	2	18.47	1,012	0	1,012
			公 営 林 計	63	1,954.02	468,198	68	468,266
		計	113	3,332.00	726,336	3,156	729,492	
		雫 石 町	水 源 林	5	133.12	49,528	459	49,987
			新 県 行	27	467.08	87,209	970	88,179
			県 行 造 林 計	32	600.20	136,737	1,429	138,166
			模 範 林	1	8.48	429	458	887
			県 営 林 計	33	608.68	137,166	1,887	139,053
		計	33	608.68	137,166	1,887	139,053	
		葛 巻 町	水 源 林	9	734.48	135,082	4,328	139,410
			新 県 行	14	894.70	141,702	7,459	149,161
			県 行 造 林 計	23	1,629.18	276,784	11,787	288,571
			県 営 林 計	23	1,629.18	276,784	11,787	288,571
			公 営 林	102	3,149.91	541,648	0	541,648
			公 営 林 計	102	3,149.91	541,648	0	541,648
		計	125	4,779.09	818,432	11,787	830,219	
		岩 手 町	水 源 林	3	739.44	127,099	945	128,044
			新 県 行	13	156.05	25,178	209	25,387
			県 行 造 林 計	16	895.49	152,277	1,154	153,431
			県 営 林 計	16	895.49	152,277	1,154	153,431
		計	16	895.49	152,277	1,154	153,431	
		滝 沢 市	新 県 行	3	16.60	4,010	0	4,010
			備 蓄 林	2	30.09	6,238	0	6,238
県 行 造 林 計	5		46.69	10,248	0	10,248		
県 営 林 計	5		46.69	10,248	0	10,248		
計	5	46.69	10,248	0	10,248			
紫 波 町	新 県 行	15	307.62	71,089	878	71,967		
	県 行 造 林 計	15	307.62	71,089	878	71,967		
	県 営 林 計	15	307.62	71,089	878	71,967		
	計	15	307.62	71,089	878	71,967		
北 上 川 上 流 域 圏 流 計	旧 県 行	1	53.46	11,529	0	11,529		
	水 源 林	41	3,545.61	675,631	7,961	683,592		
	新 県 行	227	5,080.85	990,719	16,860	1,007,579		
	備 蓄 林	4	56.31	11,979	624	12,603		
	県 行 造 林 計	273	8,736.23	1,689,858	25,445	1,715,303		
	模 範 林	5	2,551.14	464,340	9,918	474,258		
	県 営 林 計	278	11,287.37	2,154,198	35,363	2,189,561		
	公 営 林	163	5,085.46	1,008,834	68	1,008,902		
	公益保全森林	2	18.47	1,012	0	1,012		
	公 営 林 計	165	5,103.93	1,009,846	68	1,009,914		
計	443	16,391.30	3,164,044	35,431	3,199,475			

流域圏	広域振興局等	市町村名	区 分	箇 所 数	経営面積 (ha)	蓄 積 (m ³)			
						針葉樹	広葉樹	計	
北上川 中流 流域圏	県 南 広 域	本 局	奥 州 市	水 源 林	9	1,480.37	320,581	4,552	325,133
				新 備 蓄 林	157	2,481.20	543,237	3,465	546,702
				県 行 造 林 計	6	286.69	44,531	3,016	47,547
				県 営 林 計	172	4,248.26	908,349	11,033	919,382
				計	172	4,248.26	908,349	11,033	919,382
				計	172	4,248.26	908,349	11,033	919,382
		金 々 崎 町	旧 県 行	1	219.61	40,428	2,744	43,172	
			水 源 林	1	31.11	5,567	289	5,856	
			新 備 蓄 林	10	322.92	48,726	4,147	52,873	
			県 行 造 林 計	12	573.64	94,721	7,180	101,901	
			模 範 林	1	3.94	0	0	0	
			県 営 林 計	13	577.58	94,721	7,180	101,901	
		計	13	577.58	94,721	7,180	101,901		
		計	旧 県 行	1	219.61	40,428	2,744	43,172	
			水 源 林	10	1,511.48	326,148	4,841	330,989	
			新 備 蓄 林	167	2,804.12	591,963	7,612	599,575	
			県 行 造 林 計	6	286.69	44,531	3,016	47,547	
			模 範 林	184	4,821.90	1,003,070	18,213	1,021,283	
	県 営 林 計		1	3.94	0	0	0		
	計	185	4,825.84	1,003,070	18,213	1,021,283			
	計	185	4,825.84	1,003,070	18,213	1,021,283			
	花 巻 市	花 巻 市	水 源 林	16	659.93	165,743	4,964	170,707	
			新 備 蓄 林	137	2,219.80	458,562	7,761	466,323	
			県 行 造 林 計	8	230.90	26,790	2,814	29,604	
			県 営 林 計	161	3,110.63	651,095	15,539	666,634	
			計	161	3,110.63	651,095	15,539	666,634	
			計	161	3,110.63	651,095	15,539	666,634	
		北 上 市	水 源 林	8	67.31	14,743	405	15,148	
			新 備 蓄 林	43	328.66	77,284	260	77,544	
			県 行 造 林 計	51	395.97	92,027	665	92,692	
			県 営 林 計	51	395.97	92,027	665	92,692	
			計	51	395.97	92,027	665	92,692	
			計	51	395.97	92,027	665	92,692	
		西 和 賀 町	水 源 林	9	185.66	38,250	3,037	41,287	
			新 備 蓄 林	24	242.35	36,968	1,127	38,095	
			県 行 造 林 計	33	428.01	75,218	4,164	79,382	
			県 営 林 計	33	428.01	75,218	4,164	79,382	
			公 営 林	105	2,187.59	368,233	66	368,299	
			公 営 林 計	105	2,187.59	368,233	66	368,299	
	計	138	2,615.60	443,451	4,230	447,681			
	計	水 源 林	33	912.90	218,736	8,406	227,142		
		新 備 蓄 林	204	2,790.81	572,814	9,148	581,962		
県 行 造 林 計		8	230.90	26,790	2,814	29,604			
県 営 林 計		245	3,934.61	818,340	20,368	838,708			
公 営 林		245	3,934.61	818,340	20,368	838,708			
公 営 林 計		105	2,187.59	368,233	66	368,299			
公 営 林 計	105	2,187.59	368,233	66	368,299				
計	350	6,122.20	1,186,573	20,434	1,207,007				
遠 野	遠 野 市	水 源 林	10	602.79	110,616	1,813	112,429		
		新 備 蓄 林	167	3,311.80	714,799	11,526	726,325		
		県 行 造 林 計	2	132.11	34,971	0	34,971		
		模 範 林	179	4,046.70	860,386	13,339	873,725		
		県 営 林 計	1	205.70	41,134	3,080	44,214		
		公 益 保 全 森 林	180	4,252.40	901,520	16,419	917,939		
		公 営 林 計	1	5.66	305	0	305		
		公 営 林 計	1	5.66	305	0	305		
		計	181	4,258.06	901,825	16,419	918,244		
		計	181	4,258.06	901,825	16,419	918,244		

流域圏	広域振興局等		市町村名	区 分	箇 所 数	経営面積 (ha)	蓄 積 (m ³)		
							針葉樹	広葉樹	計
北上川中流域圏	県南広域	一 関	一 関 市	旧 県 行	7	321.25	74,421	3,798	78,219
				水 源 林	28	995.04	224,596	7,750	232,346
				新 県 行	192	2,354.41	464,396	4,347	468,743
				備 蓄 林	4	130.94	16,340	982	17,322
				県 行 造 林 計	231	3,801.64	779,753	16,877	796,630
				県 営 林 計	231	3,801.64	779,753	16,877	796,630
				公 益 保 全 森 林	3	12.47	946	0	946
				公 営 林 計	3	12.47	946	0	946
			計	234	3,814.11	780,699	16,877	797,576	
			平 泉 町	水 源 林	1	13.50	3,697	49	3,746
				新 県 行	20	254.43	54,336	1,162	55,498
				県 行 造 林 計	21	267.93	58,033	1,211	59,244
				県 営 林 計	21	267.93	58,033	1,211	59,244
			計	旧 県 行	7	321.25	74,421	3,798	78,219
				水 源 林	29	1,008.54	228,293	7,799	236,092
	新 県 行	212		2,608.84	518,732	5,509	524,241		
	備 蓄 林	4		130.94	16,340	982	17,322		
	県 行 造 林 計	252		4,069.57	837,786	18,088	855,874		
	県 営 林 計	252		4,069.57	837,786	18,088	855,874		
	公 益 保 全 森 林	3		12.47	946	0	946		
	公 営 林 計	3		12.47	946	0	946		
	計	255	4,082.04	838,732	18,088	856,820			
	北 上 川 中 流 域 圏 流 計			旧 県 行	8	540.86	114,849	6,542	121,391
				水 源 林	82	4,035.71	883,793	22,859	906,652
				新 県 行	750	11,515.57	2,398,308	33,795	2,432,103
				備 蓄 林	20	780.64	122,632	6,812	129,444
				県 行 造 林 計	860	16,872.78	3,519,582	70,008	3,589,590
模 範 林				2	209.64	41,134	3,080	44,214	
県 営 林 計				862	17,082.42	3,560,716	73,088	3,633,804	
公 営 林				105	2,187.59	368,233	66	368,299	
公 益 保 全 森 林				4	18.13	1,251	0	1,251	
公 営 林 計				109	2,205.72	369,484	66	369,550	
計				971	19,288.14	3,930,200	73,154	4,003,354	

流域圏	広域振興局等	市町村名	区 分	箇 所 数	経営面積 (ha)	蓄 積 (m ³)			
						針葉樹	広葉樹	計	
大 槌 ・ 気 仙 川 流 域 圏	沿 岸 広 域	本 局	釜 石 市	旧 県 行	1	78.68	8,720	2,259	10,979
				新 県 行	162	3,608.59	697,373	26,361	723,734
				備 蓄 林	2	50.71	13,435	892	14,327
				県 行 造 林 計	165	3,737.98	719,528	29,512	749,040
				県 営 林 計	165	3,737.98	719,528	29,512	749,040
				公 益 保 全 森 林 公 営 林 計	1	10.88	531	0	531
			計	166	3,748.86	720,059	29,512	749,571	
			大 槌 町	新 県 行	21	414.53	72,297	2,945	75,242
				県 行 造 林 計	21	414.53	72,297	2,945	75,242
		県 営 林 計		21	414.53	72,297	2,945	75,242	
		計		21	414.53	72,297	2,945	75,242	
		計	旧 県 行	1	78.68	8,720	2,259	10,979	
			新 県 行	183	4,023.12	769,670	29,306	798,976	
			備 蓄 林	2	50.71	13,435	892	14,327	
			県 行 造 林 計	186	4,152.51	791,825	32,457	824,282	
			県 営 林 計	186	4,152.51	791,825	32,457	824,282	
			公 益 保 全 森 林 公 営 林 計	1	10.88	531	0	531	
			計	187	4,163.39	792,356	32,457	824,813	
			大 船 渡	大 船 渡 市	新 県 行	81	1,384.65	238,650	20,368
		県 行 造 林 計			81	1,384.65	238,650	20,368	259,018
		模 範 林			1	169.58	28,306	0	28,306
	県 営 林 計	82			1,554.23	266,956	20,368	287,324	
	計	82		1,554.23	266,956	20,368	287,324		
	陸 前 高 田 市	新 県 行		8	356.27	60,653	1,240	61,893	
		県 行 造 林 計		8	356.27	60,653	1,240	61,893	
		模 範 林		1	1,029.48	226,477	4,379	230,856	
		県 営 林 計		9	1,385.75	287,130	5,619	292,749	
	計	9		1,385.75	287,130	5,619	292,749		
	住 田 町	旧 県 行		3	218.60	27,128	8,006	35,134	
		水 源 林		1	85.47	14,620	797	15,417	
		新 県 行	55	2,100.11	370,683	20,708	391,391		
		備 蓄 林	2	99.40	6,366	0	6,366		
		県 行 造 林 計	61	2,503.58	418,797	29,511	448,308		
		県 営 林 計	61	2,503.58	418,797	29,511	448,308		
	計	61	2,503.58	418,797	29,511	448,308			
	計	旧 県 行	3	218.60	27,128	8,006	35,134		
		水 源 林	1	85.47	14,620	797	15,417		
		新 県 行	144	3,841.03	669,986	42,316	712,302		
		備 蓄 林	2	99.40	6,366	0	6,366		
		県 行 造 林 計	150	4,244.50	718,100	51,119	769,219		
		模 範 林	2	1,199.06	254,783	4,379	259,162		
県 営 林 計		152	5,443.56	972,883	55,498	1,028,381			
計		152	5,443.56	972,883	55,498	1,028,381			
大 流 域	大 槌 ・ 気 仙 川 圏 計	旧 県 行	4	297.28	35,848	10,265	46,113		
		水 源 林	1	85.47	14,620	797	15,417		
		新 県 行	327	7,864.15	1,439,656	71,622	1,511,278		
		備 蓄 林	4	150.11	19,801	892	20,693		
		県 行 造 林 計	336	8,397.01	1,509,925	83,576	1,593,501		
		模 範 林	2	1,199.06	254,783	4,379	259,162		
		県 営 林 計	338	9,596.07	1,764,708	87,955	1,852,663		
		公 益 保 全 森 林 公 営 林 計	1	10.88	531	0	531		
		計	1	10.88	531	0	531		
		計	339	9,606.95	1,765,239	87,955	1,853,194		

流域圏	広域振興局等		市町村名	区 分	箇 所 数	経営面積 (ha)	蓄 積 (m ³)		
							針葉樹	広葉樹	計
久 慈 閉 伊 川 流 域 圏	沿 岸 広 域	宮 古	宮 古 市	旧 県 行	0	0.00	0	0	0
				水 源 林	4	882.73	105,012	14,809	119,821
				新 県 行	128	6,065.73	832,788	87,376	920,164
				備 蓄 林	2	79.22	6,771	506	7,277
				県 行 造 林 計	134	7,027.68	944,571	102,691	1,047,262
				県 営 林 計	134	7,027.68	944,571	102,691	1,047,262
				公 営 林	175	5,653.65	791,061	0	791,061
				公 営 林 計	175	5,653.65	791,061	0	791,061
				計	309	12,681.33	1,735,632	102,691	1,838,323
			山 田 町	新 県 行	3	155.11	19,760	721	20,481
				県 行 造 林 計	3	155.11	19,760	721	20,481
				県 営 林 計	3	155.11	19,760	721	20,481
			小 計	旧 県 行	0	0.00	0	0	0
				水 源 林	4	882.73	105,012	14,809	119,821
				新 県 行	131	6,220.84	852,548	88,097	940,645
		備 蓄 林		2	79.22	6,771	506	7,277	
		県 行 造 林 計		137	7,182.79	964,331	103,412	1,067,743	
		県 営 林 計		137	7,182.79	964,331	103,412	1,067,743	
		公 営 林 計		175	5,653.65	791,061	0	791,061	
		公 営 林 計	175	5,653.65	791,061	0	791,061		
		計	312	12,836.44	1,755,392	103,412	1,858,804		
		岩 泉	岩 泉 町	旧 県 行	1	10.84	0	0	0
				水 源 林	1	39.21	10,242	398	10,640
				新 県 行	103	2,158.06	462,680	13,587	476,267
				備 蓄 林	4	57.99	12,838	118	12,956
				県 行 造 林 計	109	2,266.10	485,760	14,103	499,863
				模 範 林	1	890.56	136,349	1,929	138,278
				県 営 林 計	110	3,156.66	622,109	16,032	638,141
				公 営 林	142	4,355.20	612,343	256	612,599
				公 益 保 全 森 林 計	2	24.45	2,004	0	2,004
			公 営 林 計	144	4,379.65	614,347	256	614,603	
			計	254	7,536.31	1,236,456	16,288	1,252,744	
			田 野 畑 村	新 県 行	11	236.43	58,139	860	58,999
		備 蓄 林		3	141.64	19,664	1,941	21,605	
		県 行 造 林 計		14	378.07	77,803	2,801	80,604	
		県 営 林 計		14	378.07	77,803	2,801	80,604	
		公 営 林		36	1,122.06	194,768	46	194,814	
		公 営 林 計		36	1,122.06	194,768	46	194,814	
		計	50	1,500.13	272,571	2,847	275,418		
		小 計	旧 県 行	1	10.84	0	0	0	
			水 源 林	1	39.21	10,242	398	10,640	
			新 県 行	114	2,394.49	520,819	14,447	535,266	
			備 蓄 林	7	199.63	32,502	2,059	34,561	
			県 行 造 林 計	123	2,644.17	563,563	16,904	580,467	
			模 範 林	1	890.56	136,349	1,929	138,278	
			県 営 林 計	124	3,534.73	699,912	18,833	718,745	
			公 営 林	178	5,477.26	807,111	302	807,413	
公 益 保 全 森 林 計	2		24.45	2,004	0	2,004			
公 営 林 計	180		5,501.71	809,115	302	809,417			
計	304	9,036.44	1,509,027	19,135	1,528,162				
計	旧 県 行	1	10.84	0	0	0			
	水 源 林	5	921.94	115,254	15,207	130,461			
	新 県 行	245	8,615.33	1,373,367	102,544	1,475,911			
	備 蓄 林	9	278.85	39,273	2,565	41,838			
	県 行 造 林 計	260	9,826.96	1,527,894	120,316	1,648,210			
	模 範 林	1	890.56	136,349	1,929	138,278			
	県 営 林 計	261	10,717.52	1,664,243	122,245	1,786,488			
	公 営 林	353	11,130.91	1,598,172	302	1,598,474			
	公 益 保 全 森 林 計	2	24.45	2,004	0	2,004			
	公 営 林 計	355	11,155.36	1,600,176	302	1,600,478			
計	616	21,872.88	3,264,419	122,547	3,386,966				
			水 源 林	5	78.93	12,018	929	12,947	
			新 県 行	124	2,903.84	540,675	16,804	557,479	

流域圏	広域振興局等		市町村名	区 分	箇 所 数	経営面積 (ha)	蓄 積 (m ³)		
							針葉樹	広葉樹	計
久 慈 ・ 閉 伊 川 流 域 圏	県 北 広 域	本 局	久 慈 市	県 行 造 林 計	129	2,982.77	552,693	17,733	570,426
				県 営 林 計	129	2,982.77	552,693	17,733	570,426
				公 営 林	112	3,253.16	574,824	263	575,087
				公益保全森林	3	17.16	1,077	0	1,077
				公 営 林 計	115	3,270.32	575,901	263	576,164
				計	244	6,253.09	1,128,594	17,996	1,146,590
			洋 野 町	新 県 行 備 蓄 林	45	574.53	107,833	1,209	109,042
				県 行 造 林 計	2	140.63	37,331	35	37,366
				県 営 林 計	47	715.16	145,164	1,244	146,408
				公 営 林	47	715.16	145,164	1,244	146,408
				公 営 林	62	1,295.13	271,404	30	271,434
				公益保全森林	2	20.22	1,074	0	1,074
			公 営 林 計	64	1,315.35	272,478	30	272,508	
			計	111	2,030.51	417,642	1,274	418,916	
			野 田 村	新 県 行 備 蓄 林	8	138.91	30,142	1,156	31,298
				県 行 造 林 計	1	9.25	2,605	97	2,702
				県 営 林 計	9	148.16	32,747	1,253	34,000
				公 営 林	9	148.16	32,747	1,253	34,000
	公 営 林	6		295.12	34,337	0	34,337		
	公益保全森林	1		19.00	969	0	969		
	公 営 林 計	7	314.12	35,306	0	35,306			
	計	16	462.28	68,053	1,253	69,306			
	普 代 村	新 県 行	10	180.13	39,517	3,089	42,606		
		県 行 造 林 計	10	180.13	39,517	3,089	42,606		
		県 営 林 計	10	180.13	39,517	3,089	42,606		
		計	10	180.13	39,517	3,089	42,606		
	計	水 源 林	5	78.93	12,018	929	12,947		
		新 県 行 備 蓄 林	187	3,797.41	718,167	22,258	740,425		
		県 行 造 林 計	3	149.88	39,936	132	40,068		
		県 営 林 計	195	4,026.22	770,121	23,319	793,440		
		公 営 林 計	195	4,026.22	770,121	23,319	793,440		
		公 営 林	180	4,843.41	880,565	293	880,858		
		公益保全森林	6	56.38	3,120	0	3,120		
公 営 林 計		186	4,899.79	883,685	293	883,978			
計		381	8,926.01	1,653,806	23,612	1,677,418			
久 慈 ・ 閉 伊 川 計		旧 県 行	1	10.84	0	0	0		
	水 源 林	10	1,000.87	127,272	16,136	143,408			
	新 県 行 備 蓄 林	432	12,412.74	2,091,534	124,802	2,216,336			
	県 行 造 林 計	12	428.73	79,209	2,697	81,906			
	模 範 林	455	13,853.18	2,298,015	143,635	2,441,650			
	県 営 林 計	1	890.56	136,349	1,929	138,278			
	公 営 林 計	456	14,743.74	2,434,364	145,564	2,579,928			
	公 営 林	533	15,974.32	2,478,737	595	2,479,332			
	公益保全森林	8	80.83	5,124	0	5,124			
	公 営 林 計	541	16,055.15	2,483,861	595	2,484,456			
計	997	30,798.89	4,918,225	146,159	5,064,384				

流域圏	広域振興局等	市町村名	区分	箇所数	経営面積 (ha)	蓄積 (m ³)			
						針葉樹	広葉樹	計	
馬淵川上流流域圏	県北広域	二戸	二戸市	水源林	1	356.39	78,508	3,329	81,837
				新県行	74	808.79	226,050	1,657	227,707
				備蓄林	1	42.06	8,297	337	8,634
				県行造林計	76	1,207.24	312,855	5,323	318,178
				模範林	2	649.49	168,786	4,299	173,085
				県営林計	78	1,856.73	481,641	9,622	491,263
			計	78	1,856.73	481,641	9,622	491,263	
			軽米町	新県行	23	362.20	76,938	6,644	83,582
				備蓄林	1	20.42	318	520	838
				県行造林計	24	382.62	77,256	7,164	84,420
				県営林計	24	382.62	77,256	7,164	84,420
				公営林	47	1,403.60	257,501	0	257,501
				公営林計	47	1,403.60	257,501	0	257,501
			計	71	1,786.22	334,757	7,164	341,921	
			九戸村	水源林	4	562.32	80,515	889	81,404
		新県行		13	462.66	77,343	11,493	88,836	
		県行造林計		17	1,024.98	157,858	12,382	170,240	
		県営林計		17	1,024.98	157,858	12,382	170,240	
		計	17	1,024.98	157,858	12,382	170,240		
		一戸町	水源林	1	80.92	6,170	2,102	8,272	
			新県行	87	1,473.94	340,154	4,219	344,373	
			県行造林計	88	1,554.86	346,324	6,321	352,645	
			県営林計	88	1,554.86	346,324	6,321	352,645	
			公営林	23	315.49	64,376	0	64,376	
			公益保全森林	4	22.39	1,557	0	1,557	
			公営林計	27	337.88	65,933	0	65,933	
			計	115	1,892.74	412,257	6,321	418,578	
馬淵川上流流域圏計	水源林	6	999.63	165,193	6,320	171,513			
	新県行	197	3,107.59	720,485	24,013	744,498			
	備蓄林	2	62.48	8,615	857	9,472			
	県行造林計	205	4,169.70	894,293	31,190	925,483			
	模範林	2	649.49	168,786	4,299	173,085			
	県営林計	207	4,819.19	1,063,079	35,489	1,098,568			
	公営林	70	1,719.09	321,877	0	321,877			
	公益保全森林	4	22.39	1,557	0	1,557			
	公営林計	74	1,741.48	323,434	0	323,434			
	計	281	6,560.67	1,386,513	35,489	1,422,002			
県計	旧県行	14	902.44	162,226	16,807	179,033			
	水源林	140	9,667.29	1,866,509	54,073	1,920,582			
	新県行	1,933	39,980.90	7,640,702	271,092	7,911,794			
	備蓄林	42	1,478.27	242,236	11,882	254,118			
	県行造林計	2,129	52,028.90	9,911,673	353,854	10,265,527			
	模範林	12	5,499.89	1,065,392	23,605	1,088,997			
	県営林計	2,141	57,528.79	10,977,065	377,459	11,354,524			
	公営林	871	24,966.46	4,177,681	729	4,178,410			
	公益保全森林	19	150.70	9,475	0	9,475			
	公営林計	890	25,117.16	4,187,156	729	4,187,885			
計	3,031	82,645.95	15,164,221	378,188	15,542,409				

担当: 森林保全課

(7)市町村、財産区、一部管理組合

【2-7-1】市町村、財産区、一部事務組合の管理形態(平成27年度末)

(単位:面積:ha、比率:%)

区分	直営林	分 収 林					貸 付 林	市町村 行造林	国 有 部分林	借入林	計
		(国研) 森林総 合研究 所	県行造林	官行造林	会社造林	小計					
市 町 村	54,745	3,277	9,747	2,775	2,143	17,943	2,261	3,234	5,152	78	83,412
財 産 区	8,268	1,577	3,533	129	68	5,307	715	-	-	-	14,290
一 部 事 務 組 合	439	-	-	-	-	-	-	-	-	-	439
計	63,451	4,854	13,281	2,904	2,211	23,250	2,975	3,234	5,152	78	98,141
比 率	64.7	4.9	13.5	3.0	2.3	23.7	3.0	3.3	5.2	0.1	100.0

注:小数点以下を四捨五入しているため、計と内訳の計が一致しない場合がある。

担当:森林整備課

【2-7-2】流域圏別・経営体別公有林面積(直営林)(平成27年度)

(単位:面積ha)

流域圏	経営体名	総数				人工林			天然林			無立木地			
		総数	針葉樹	広葉樹	無立木地	総数	針葉樹	広葉樹	総数	針葉樹	広葉樹	総数	伐採跡地	未立木地	竹林
北上川上流流域圏	盛岡市	2,310	1,782	500	28	1,654	1,625	29	628	157	471	28	-	28	-
	八幡平市	2,290	1,173	840	277	967	952	15	1,046	221	825	277	157	120	-
	雫石町	1,171	663	484	24	632	629	3	515	34	481	24	7	17	-
	葛巻町	1,635	1,110	499	26	888	867	21	721	243	478	26	5	21	-
	岩手町	1,107	832	263	12	722	722	-	373	110	263	12	-	12	-
	滝沢市	689	373	315	1	253	235	18	435	138	297	1	-	1	-
	紫波町	198	121	69	8	116	112	4	74	9	65	8	-	8	-
	矢巾町	54	46	8	-	42	42	-	12	4	8	-	-	-	-
	市町村計	9,454	6,100	2,978	376	5,274	5,184	90	3,804	916	2,888	376	169	207	-
	東中野・東安庭・門財産区	7	2	5	-	2	2	-	5	-	5	-	-	-	-
御明神財産区	1,528	478	1,047	3	314	312	2	1,211	166	1,045	3	-	3	-	
財産区計	1,535	480	1,052	3	316	314	2	1,216	166	1,050	3	-	3	-	
林業圏計	10,989	6,580	4,030	379	5,590	5,498	92	5,020	1,082	3,938	379	169	210	-	
北上川中流流域圏	花巻市	1,281	948	305	27	853	835	18	400	113	287	27	2	25	-
	北上市	449	283	131	35	262	257	5	152	26	127	35	6	29	-
	西和賀町	1,457	673	723	60	660	658	2	736	15	721	60	0	60	-
	奥州市	2,570	2,057	455	59	1,978	1,955	23	534	102	432	59	-	59	-
	金ヶ崎町	320	272	33	15	264	264	-	41	8	33	15	-	15	-
	一関市	7,163	5,238	1,590	335	4,799	4,710	89	2,029	528	1,501	335	59	276	0
	平泉町	276	159	101	16	148	147	1	112	12	99	16	0	16	0
	遠野市	1,963	1,741	181	41	1,684	1,682	2	238	59	179	41	41	-	-
	市町村計	15,479	11,372	3,519	589	10,648	10,508	139	4,242	863	3,379	589	108	480	0
	米里財産区	414	384	13	17	385	384	1	12	-	12	17	-	17	-
金沢財産区	67	41	21	5	20	18	3	42	24	18	5	-	5	-	
財産区計	481	425	34	22	405	401	4	54	24	30	22	-	22	-	
林業圏計	15,960	11,796	3,553	611	11,053	10,910	143	4,296	887	3,410	611	108	502	0	
大槌・気仙川流域圏	大船渡市	4,603	1,875	2,596	132	1,754	1,719	35	2,717	156	2,561	132	4	128	0
	陸前高田市	5,591	2,088	3,241	262	1,981	1,971	10	3,349	117	3,231	262	2	260	0
	住田町	8,681	4,075	4,259	347	3,927	3,904	23	4,407	171	4,236	347	46	301	-
	釜石市	839	507	300	32	502	494	8	305	13	292	32	-	32	-
	大槌町	787	348	420	19	239	234	5	529	114	415	19	4	15	-
	市町村計	20,502	8,893	10,816	792	8,402	8,322	81	11,307	571	10,736	792	56	736	0
	鶴住居財産区	224	64	158	2	64	62	2	158	2	156	2	-	2	-
	両石財産区	94	47	28	19	47	47	-	28	-	28	19	1	18	-
	財産区計	318	111	186	21	111	109	2	186	2	184	21	1	20	-
	陸前高田市・大船渡市 一部事務組合計	439	299	101	39	299	299	-	101	-	101	39	37	1	-
林業圏計	21,258	9,303	11,103	852	8,812	8,730	83	11,594	573	11,021	852	94	757	0	
久慈・閉伊川流域圏	宮古市	965	731	211	23	700	699	1	242	32	210	23	-	23	-
	山田町	755	509	232	14	485	484	1	256	25	231	14	-	14	-
	岩泉町	3,616	1,516	2,013	87	1,505	1,492	13	2,024	24	2,000	87	11	76	-
	田野畑村	542	413	121	8	391	390	1	143	23	120	8	-	8	-
	久慈市	1,196	756	403	37	726	720	6	433	36	397	37	25	12	-
	洋野町	415	203	180	32	150	147	3	233	56	177	32	27	5	-
	野田村	107	101	6	-	76	74	2	31	27	4	-	-	-	-
	普代村	206	19	167	20	57	16	41	129	3	126	20	-	20	-
	市町村計	7,802	4,248	3,333	221	4,090	4,022	68	3,491	226	3,265	221	63	158	-
	刈屋財産区	3,177	469	2,621	87	490	465	25	2,600	4	2,596	87	3	84	-
大川財産区	1,402	85	1,225	92	83	83	-	1,227	2	1,225	92	76	16	-	
千徳財産区	49	-	42	7	-	-	-	42	-	42	7	7	-	-	
重茂財産区	166	44	122	-	42	39	3	124	5	119	-	-	-	-	
財産区計	4,794	598	4,010	186	615	587	28	3,993	11	3,982	186	86	100	-	
林業圏計	12,596	4,846	7,343	407	4,705	4,609	96	7,484	237	7,247	407	149	258	-	

流域圏	経営体名	総数				人工林			天然林			無立木地			
		総数	針葉樹	広葉樹	無立木地	総数	針葉樹	広葉樹	総数	針葉樹	広葉樹	総数	伐採跡地	未立木地	竹林
馬淵川上流域圏	二戸市	467	407	51	9	404	393	11	54	14	40	9	7	2	-
	軽米町	200	175	24	1	174	153	21	25	22	3	1	-	1	-
	一戸町	795	488	297	10	421	414	7	364	74	290	10	-	10	-
	九戸村	47	26	21	-	25	25	-	22	1	21	-	-	-	-
	市町村計	1,509	1,096	393	20	1,024	985	39	465	111	354	20	7	13	-
	伊保内財産区	645	403	226	16	206	191	15	423	212	211	16	-	16	-
	戸田財産区	369	304	54	11	170	170	0	188	134	54	11	-	11	-
	江刺家財産区	125	77	46	2	75	75	0	48	2	46	2	-	2	-
	財産区計	1,140	784	327	29	452	436	16	659	348	311	29	-	29	-
	林業圏計	2,649	1,880	719	49	1,476	1,421	55	1,124	459	665	49	7	42	-
県計	北上川上流	9,454	6,100	2,978	376	5,274	5,184	90	3,804	916	2,888	376	169	207	-
	北上川中流	15,479	11,372	3,519	589	10,648	10,508	139	4,242	863	3,379	589	108	480	0
	大槌・気仙川	20,502	8,893	10,816	792	8,402	8,322	81	11,307	571	10,736	792	56	736	0
	久慈・閉伊川	7,802	4,248	3,333	221	4,090	4,022	68	3,491	226	3,265	221	63	158	-
	馬淵川上流	1,509	1,096	393	20	1,024	985	39	465	111	354	20	7	13	-
	市町村計	54,745	31,709	21,038	1,997	29,438	29,021	417	23,310	2,689	20,621	1,997	403	1,594	1
	北上川上流	1,535	480	1,052	3	316	314	2	1,216	166	1,050	3	-	3	-
	北上川中流	481	425	34	22	405	401	4	54	24	30	22	-	22	-
	大槌・気仙川	318	111	186	21	111	109	2	186	2	184	21	1	20	-
	久慈・閉伊川	4,794	598	4,010	186	615	587	28	3,993	11	3,982	186	86	100	-
	馬淵川上流	1,140	784	327	29	452	436	16	659	348	311	29	-	29	-
	財産区計	8,268	2,397	5,610	261	1,899	1,847	51	6,108	550	5,558	261	87	174	-
	大槌・気仙川	439	299	101	39	299	299	-	101	-	101	39	37	1	-
一部事務組合計	439	299	101	39	299	299	-	101	-	101	39	37	1	-	
合計	63,451	34,406	26,748	2,297	31,636	31,167	468	29,519	3,239	26,280	2,297	527	1,769	1	

注：面積の計は、小数点以下四捨五入しているため、一致しないことがある。

担当：森林整備課

(8) 林道

【2-8-1】民有林林道現況

(単位 面積:ha、延長:m、密度:m/ha)

流域圏	広域振興局等	市町村名	民有林面積 (H26年度)	23年度			24年度			25年度			26年度			27年度		
				実績延長	累計延長	密度	実績延長	累計延長	密度	実績延長	累計延長	密度	実績延長	累計延長	密度	実績延長	累計延長	密度
北上川上流域圏	盛岡	盛岡市	48,100	1,200	264,816	5.5	150	264,966	5.5	0	264,966	5.5	1,833	266,799	5.5	229	267,028	5.6
		八幡平市	23,242	0	110,164	4.7	441	110,605	4.8	1,720	112,325	4.8	0	112,325	4.8	0	112,325	4.8
		雫石町	17,354	0	89,324	5.1	0	89,324	5.1	0	89,324	5.1	0	89,324	5.1	0	89,324	5.1
		葛巻町	36,053	715	182,727	5.1	75	182,802	5.1	1,605	184,407	5.1	2,042	186,449	5.2	1,914	188,363	5.2
		岩手町	21,592	0	99,402	4.6	0	99,402	4.6	0	99,402	4.6	0	99,402	4.6	0	99,402	4.6
		滝沢市	5,655	0	20,055	3.5	0	20,055	3.5	0	20,055	3.5	0	20,055	3.5	0	20,055	3.5
		紫波町	8,736	0	49,305	5.6	0	49,305	5.6	0	49,305	5.6	0	49,305	5.6	0	49,305	5.6
		矢巾町	614	0	0	0.0	0	0	0.0	0	0	0.0	0	0	0	0.0	0	0
	小計	161,346	1,915	815,793	5.1	666	816,459	5.1	3,325	819,784	5.1	3,875	823,659	5.1	2,143	825,802	5.1	
北上川上流域圏計			161,346	1,915	815,793	5.1	666	816,459	5.1	3,325	819,784	5.1	3,875	823,659	5.1	2,143	825,802	5.1
北上川中流域圏	花巻	花巻市	32,230	0	258,653	8.0	0	258,653	8.0	0	258,653	8.0	0	258,653	8.0	0	258,653	8.0
		北上市	7,000	0	35,139	5.0	0	35,139	5.0	0	35,139	5.0	0	35,139	5.0	0	35,139	5.0
		西和賀町	13,796	430	86,999	6.3	383	87,382	6.3	653	88,035	6.4	901	88,936	6.4	160	89,096	6.5
		小計	53,026	430	380,791	7.2	383	381,174	7.2	653	381,827	7.2	901	382,728	7.2	160	382,888	7.2
	県南	奥州市	34,746	1,526	268,832	7.7	560	269,392	7.8	1,233	270,625	7.8	0	270,625	7.8	0	270,625	7.8
		金ヶ崎町	4,349	0	23,833	5.5	0	23,833	5.5	0	23,833	5.5	0	23,833	5.5	0	23,833	5.5
		小計	39,095	1,526	292,665	7.5	560	293,225	7.5	1,233	294,458	7.5	0	294,458	7.5	0	294,458	7.5
	一関	一関市	69,586	1,888	524,252	7.5	338	524,590	7.5	1,053	525,643	7.6	340	525,983	7.6	767	526,750	7.6
		平泉町	2,685	0	28,568	10.6	0	28,568	10.6	0	28,568	10.6	0	28,568	10.6	0	28,568	10.6
		小計	72,271	1,888	552,820	7.6	338	553,158	7.7	1,053	554,211	7.7	340	554,551	7.7	767	555,318	7.7
	遠野	遠野市	38,794	1,385	326,544	8.4	114	326,658	8.4	1,867	328,525	8.5	1,233	329,758	8.5	240	329,998	8.5
		小計	38,794	1,385	326,544	8.4	114	326,658	8.4	1,867	328,525	8.5	1,233	329,758	8.5	240	329,998	8.5
北上川中流域圏計			203,186	5,229	1,552,820	7.6	1,395	1,554,215	7.6	4,806	1,559,021	7.7	2,474	1,561,495	7.7	1,167	1,562,662	7.7

流域圏	広域振興局等	市町村名	民有林面積 (H26年度)	23年度			24年度			25年度			26年度			27年度		
				実績延長	累計延長	密度	実績延長	累計延長	密度	実績延長	累計延長	密度	実績延長	累計延長	密度	実績延長	累計延長	密度
久慈・閉伊川流域圏	宮	宮古市	82,590	750	388,414	4.7	0	388,414	4.7	0	388,414	4.7	0	388,414	4.7	0	388,414	4.7
		山田町	10,007	0	38,440	3.8	0	38,440	3.8	0	38,440	3.8	0	38,440	3.8	0	38,440	3.8
		細計	92,597	750	426,854	4.6	0	426,854	4.6	0	426,854	4.6	0	426,854	4.6	0	426,854	4.6
	古	岩泉町	61,168	1,421	296,309	4.8	4,424	300,733	4.9	1,510	302,243	4.9	2,002	304,245	5.0	708	304,953	5.0
		田野畑村	11,863	0	32,553	2.7	0	32,553	2.7	423	32,976	2.8	97	33,073	2.8	0	33,073	2.8
		細計	73,031	1,421	328,862	4.5	4,424	333,286	4.6	1,933	335,219	4.6	2,099	337,318	4.6	708	338,026	4.6
	北	小計	165,628	2,171	755,716	4.6	4,424	760,140	4.6	1,933	762,073	4.6	2,099	764,172	4.6	708	764,880	4.6
		久慈市	42,242	2,460	236,531	5.6	0	236,531	5.6	0	236,531	5.6	0	236,531	5.6	0	236,531	5.6
		洋野町	22,703	1,290	74,311	3.3	970	75,281	3.3	1,653	76,934	3.4	0	76,934	3.4	1,106	78,040	3.4
		野田村	5,033	10	26,479	5.3	0	26,479	5.3	1,289	27,768	5.5	0	27,768	5.5	0	27,768	5.5
北	普代村	5,736	0	16,439	2.9	0	16,439	2.9	0	16,439	2.9	0	16,439	2.9	0	16,439	2.9	
	小計	75,714	3,760	353,760	4.7	970	354,730	4.7	2,942	357,672	4.7	0	357,672	4.7	1,106	358,778	4.7	
久慈・閉伊川流域圏計			241,342	5,931	1,109,476	4.6	5,394	1,114,870	4.6	4,875	1,119,745	4.6	2,099	1,121,844	4.6	1,814	1,123,658	4.7
大槌・気仙川流域圏	大船渡	大船渡市	24,652	0	189,969	7.7	0	189,969	7.7	880	190,849	7.7	746	191,595	7.8	0	191,595	7.8
		陸前高田市	16,940	1,851	145,643	8.6	506	146,149	8.6	58	146,207	8.6	4,168	150,375	8.9	3,791	154,166	9.1
		住田町	22,828	0	118,574	5.2	0	118,574	5.2	0	118,574	5.2	0	118,574	5.2	0	118,574	5.2
		小計	64,420	1,851	454,186	7.1	506	454,692	7.1	938	455,630	7.1	4,914	460,544	7.1	3,791	464,335	7.2
	沿岸	釜石市	29,188	0	121,374	4.2	0	121,374	4.2	0	121,374	4.2	0	121,374	4.2	0	121,374	4.2
		大槌町	8,801	180	34,484	3.9	472	34,956	4.0	0	34,956	4.0	460	35,416	4.0	440	35,856	4.1
大槌・気仙川流域圏計			102,409	2,031	610,044	6.0	978	611,022	6.0	938	611,960	6.0	5,374	617,334	6.0	4,231	621,565	6.1
馬淵川上流流域圏	二戸	二戸市	26,880	0	133,124	5.0	0	133,124	5.0	0	133,124	5.0	881	134,005	5.0	1,088	135,093	5.0
		軽米町	18,721	1,915	91,333	4.9	1,494	92,827	5.0	132	92,959	5.0	0	92,959	5.0	0	92,959	5.0
		九戸村	10,081	0	58,724	5.8	0	58,724	5.8	0	58,724	5.8	0	58,724	5.8	0	58,724	5.8
		一戸町	19,644	420	79,059	4.0	987	80,046	4.1	604	80,650	4.1	113	80,763	4.1	0	80,763	4.1
	小計			75,326	2,335	362,240	4.8	2,481	364,721	4.8	736	365,457	4.9	994	366,451	4.9	1,088	367,539
馬淵川上流流域圏計			75,326	2,335	362,240	4.8	2,481	364,721	4.8	736	365,457	4.9	994	366,451	4.9	1,088	367,539	4.9
合計			783,609	17,441	4,450,373	5.7	10,914	4,461,287	5.7	14,680	4,475,967	5.7	14,816	4,490,783	5.7	10,443	4,501,226	5.7

担当：森林保全課

【2-8-2】民有林内道路現況

(単位 延長:km、密度:m/ha)

区 分	基準年度	実 績				
	H8	H23	H24	H25	H26	H27
林内道路延長	11,598	12,996	13,008	13,021	13,036	13,047
林内道路密度	14.7	16.6	16.6	16.6	16.6	16.6
年度別林道開設延長	71	17	11	15	15	11
林道整備延長	3,940	4,450	4,461	4,476	4,491	4,501
林道密度	5.0	5.7	5.7	5.7	5.7	5.7

注1:林内道路＝林道＋公道等(民有林内に係るもの)

H19以降、林内道路延長については、林道管理延長＋公道等延長 から 林道整備延長+公道等延長 としている。

注2:林道整備延長＝基準年次における林道延長＋林道開設延長

注3:林道密度＝林道整備延長／基準年次における民有林経営対象面積

担当:森林保全課

【2-8-3】災害復旧事業実績

(単位 延長:m、事業費:千円)

年災	奥地 その他 の別	復旧計画			復旧実績											
					平成24年度			平成25年度			平成26年度			平成27年度		
		箇所数	延長	事業費	箇所数	延長	事業費	箇所数	延長	事業費	箇所数	延長	事業費	箇所数	延長	事業費
24 年 発 生 災 害	奥地	7	502	84,930	3	323	24,183	3	124	25,194	1	55	35,553	-	-	-
	その他	4	371	14,025	4	371	14,025	-	-	-	-	-	-	-	-	-
	計	11	873	98,955	7	694	38,208	3	124	25,194	1	55	35,553	-	-	-
25 年 発 生 災 害	奥地	25	1,020	453,032	-	-	-	-	-	-	10	213	147,400	12	693	185,449
	その他	53	5,635	473,952	-	-	-	-	-	-	51	5,167	380,659	-	-	-
	計	78	6,655	926,984	-	-	-	-	-	-	61	5,380	528,059	12	693	185,449
26 年 発 生 災 害	奥地	-	-	-	-	-	-	-	-	-	-	-	-	-	-	-
	その他	-	-	-	-	-	-	-	-	-	-	-	-	-	-	-
	計	-	-	-	-	-	-	-	-	-	-	-	-	-	-	-
27 年 発 生 災 害	奥地	6	105	14,981	-	-	-	-	-	-	-	-	-	-	-	-
	その他	2	113	21,960	-	-	-	-	-	-	-	-	-	1	97	18,990
	計	8	218	36,941	-	-	-	-	-	-	-	-	-	1	97	18,990

担当: 森林保全課

(9)保安林

【2-9-1】流域圏別保安林面積(平成27年度末現在)

(単位:ha)

流域名	国有林 民有林別	水 か ん	土 流	土 崩	飛 砂	防 風	水 害	潮 害	干 害	防 雪	防 霧	な だ れ	落 石	防 火	魚 つ き	目 渡 標 航	保 健	風 致	合 計
馬淵川	国有林	9,230	63	-	-	-	-	-	-	-	-	-	-	-	-	-	(1,391)	-	[1,391]
	民有林	19,009	1,213	260	-	73	-	-	447	-	-	48	-	-	-	-	(741)	(5)	[746]
	小計	28,239	1,276	260	-	73	-	-	447	-	-	48	-	-	-	-	(2,132)	(5)	[2,137]
新井田川	国有林	-	-	-	-	1	-	-	-	-	-	-	-	-	-	-	-	-	[-]
	民有林	3,178	508	95	-	2	-	-	324	-	-	-	-	-	-	-	(335)	-	[335]
	小計	3,178	508	95	-	3	-	-	324	-	-	-	-	-	-	-	(335)	-	[335]
青森県境 S	国有林	22,667	29	187	-	-	-	-	192	-	-	52	-	-	(132)	-	-	-	[132]
	民有林	3,607	2,323	246	3	46	-	28	141	-	-	10	(2)	-	(17)	-	(214)	3	[233]
	小計	26,274	2,352	433	3	46	-	28	333	-	-	62	(2)	-	(149)	-	(214)	3	[365]
小本川 S	国有林	14,053	356	167	-	-	-	-	-	-	-	-	-	-	12	-	-	-	[-]
	民有林	2,163	6,737	1,124	-	75	-	13	-	-	-	22	-	-	310	-	(200)	1	[200]
	小計	16,216	7,093	1,291	-	75	-	13	-	-	-	22	-	-	322	-	(200)	1	[200]
閉伊川	国有林	28,048	8,349	898	-	-	-	-	303	-	-	70	-	-	(2)	-	(1,641)	-	[1,643]
	民有林	7,994	3,688	555	3	1	-	78	-	-	-	139	81	-	(6)	-	(11)	12	[17]
	小計	36,042	12,037	1,453	3	1	-	78	303	-	-	209	81	-	(8)	-	(1,652)	12	[1,660]
		36,042	12,037	1,453	3	1	-	78	303	-	-	209	81	-	1,219	-	173	12	51,611

流域名	国有林 民有林別	水 かん	土 流	土 崩	飛 砂	防 風	水 害	潮 害	干 害	防 雪	防 霧	な だ れ	落 石	防 火	魚 つき	目 渡 標 航	保 健	風 致	合 計
閉伊川 宮城県境	国有林	25,364	-	9	-	-	-	-	-	-	-	-	-	-	-	-	(1,115) 500	-	[1,115] 25,873
	民有林	12,180	2,752	62	10	33	-	21	465	-	-	3	-	-	(2) 1,490	-	(430) 23	-	[432] 17,039
	小計	37,544	2,752	71	10	33	-	21	465	-	-	3	-	-	(2) 1,490	-	(1,545) 523	-	[1,547] 42,912
米代川	国有林	13,333	-	5	-	-	-	-	-	-	-	35	-	-	-	-	(944) -	-	[944] 13,373
	民有林	14	108	6	-	4	-	-	-	-	-	94	-	-	-	-	-	-	[-] 226
	小計	13,347	108	11	-	4	-	-	-	-	-	129	-	-	-	-	(944) -	-	[944] 13,599
北上川	国有林	195,842	12,508	589	-	21	-	-	31	-	-	6	-	-	-	-	(11,370) 248	(10) 19	[11,380] 209,264
	民有林	53,241	11,452	791	-	214	21	-	1,130	-	-	(1) 74	-	-	-	-	(878) 218	234	[879] 67,375
	小計	249,083	23,960	1,380	-	235	21	-	1,161	-	-	(1) 80	-	-	-	-	(12,248) 466	(10) 253	[12,259] 276,639
岩手県境 北上川	国有林	91	-	-	-	-	-	-	-	-	-	-	-	-	-	-	-	-	[-] 91
	民有林	571	198	-	-	1	-	-	-	-	-	-	-	-	-	-	(104) -	-	[104] 770
	小計	662	198	-	-	1	-	-	-	-	-	-	-	-	-	-	(104) -	-	[104] 861
計	国有林	308,628	21,305	1,855	-	22	-	-	526	-	-	163	-	-	(134) 573	-	(16,461) 868	(10) 19	[16,605] 333,959
	民有林	101,957	28,979	3,139	16	449	21	140	2,507	-	-	(1) 390	(2) 84	-	(25) 3,037	-	(2,913) 515	(5) 253	[2,946] 141,487
	小計	410,585	50,284	4,994	16	471	21	140	3,033	-	-	(1) 553	(2) 84	-	(159) 3,610	-	(19,374) 1,383	(15) 272	[19,551] 475,446

注1: 国有林に官行造林、林野庁以外の省庁所管を含む。

注2: ()及び[]は兼種指定の保安林であるが、()は外数字、[]は内数字である。

担当: 森林保全課

【2-9-2】広域振興局等別・流域圏別・単位区域別民有保安林面積(平成27年度末現在)

(単位:ha)

広域振興局等	流域名	単位区域名	市町村名	水かん	土流	土崩	飛砂	防風	水害	潮害	干害	なだれ	落石	魚つき	保健	風致	合計	
盛岡広域	北上川	北上川上流	盛岡市 (旧盛岡市)	6,391	2,648	69	-	-	-	-	12	24	-	-	(27) 93	-	[27] 9,237	
			雫石町	3,920	2,907	66	-	3	13	-	70	-	-	-	-	(69) -	-	[69] 6,979
			紫波町	419	33	3	-	3	-	-	4	-	-	-	-	(3) -	-	[3] 462
			矢巾町	-	10	-	-	-	-	-	-	-	-	-	-	-	-	[-] 10
			小計	10,730	5,598	138	0	6	13	0	86	24	0	0	(99) 93	0	[99] 16,688	
		北上川最上流	岩手町	4,667	1,580	195	-	36	-	-	-	-	-	-	-	-	-	[-] 6,478
			滝沢市	618	72	5	-	8	-	-	42	-	-	-	-	(42) -	-	[42] 745
			八幡平市 (旧西根町、旧松尾村)	563	24	-	-	56	-	-	20	-	-	-	-	(54) 1	-	[54] 664
			盛岡市 (旧玉山村)	2,626	574	-	-	14	-	-	-	-	-	-	-	(220) -	-	[220] 3,214
			小計	8,474	2,250	200	0	114	0	0	62	0	0	0	0	(316) 1	-	[316] 11,101
	馬淵川	馬淵川上流	葛巻町(鷹の巣除)	11,034	475	4	-	-	-	-	-	-	26	-	-	(113) -	-	[113] 11,539
		馬淵川中流 ～米代川	八幡平市 (旧安代町田山除)	3,068	165	26	-	15	-	-	-	-	22	-	-	(4) 16	(5) -	[9] 3,312
	新井田川	馬淵川上流	葛巻町(鷹の巣)	-	1	-	-	-	-	-	-	-	-	-	-	-	-	[-] 1
	米代川	馬淵川中流 ～米代川	八幡平市 (旧安代町田山)	14	108	6	-	4	-	-	-	-	94	-	-	-	-	[-] 226
			<盛岡市計>	< 9,017 >	< 3,222 >	< 69 >	< 0 >	< 14 >	< 0 >	< 0 >	< 0 >	< 12 >	< 24 >	< 0 >	< 0 >	(247) 93	< 0 >	[247] < 12,451 >
			<葛巻町計>	< 11,034 >	< 476 >	< 4 >	< 0 >	< 0 >	< 0 >	< 0 >	< 0 >	< 0 >	< 26 >	< 0 >	< 0 >	(113) 0	< 0 >	[113] < 11,540 >
			<八幡平市計>	< 3,645 >	< 297 >	< 32 >	< 0 >	< 75 >	< 0 >	< 0 >	< 0 >	< 20 >	< 116 >	< 0 >	< 0 >	(58) 17	(5) 0	[63] < 4,202 >
		計	33,320	8,597	374	-	139	13	-	148	166	-	-	(532) 110	(5) -	[537] 42,867		

広域振興局等	流域名	単位区域名	市町村名	水かん	土流	土崩	飛砂	防風	水害	潮害	干害	なだれ	落石	魚つき	保健	風致	合計			
花巻	北上川	豊沢川 ～和賀川	花巻市 (旧花巻市、旧石鳥谷町)	1,411	544	10	-	-	-	-	27	-	-	-	(27)	-	194	[27]		
			北上市	466	174	17	-	4	-	-	-	-	1	-	-	(32)	-	-	[32]	
			西和賀町	1,521	986	37	-	-	-	-	-	-	(1)	-	-	(60)	-	-	[61]	
			小計	3,398	1,704	64	-	4	-	-	-	27	(1)	-	-	(119)	-	194	[120]	
		稗貫川～ 猿ヶ石川	花巻市 (旧大迫町、旧東和町)	2,256	150	26	-	-	-	-	-	102	-	-	-	(30)	-	-	[30]	
		< 花巻市計 >	< 3,667 >	< 694 >	< 36 >	< - >	< - >	< - >	< - >	< - >	< 129 >	< - >	< - >	< - >	< 41 >	< 194 >	< 194 >	[57]	4,761	
		計		5,654	1,854	90	-	4	-	-	129	(1)	-	-	(149)	-	194	[150]	8,016	
	遠野	北上川	稗貫川～ 猿ヶ石川	遠野市	9,720	285	135	-	37	-	-	32	-	-	-	(33)	-	6	[33]	
				小計(花巻市(旧大迫町、旧東和町)、遠野市)	11,976	435	161	-	37	-	-	-	134	-	-	-	(63)	-	6	[63]
			計		9,720	285	135	-	37	-	-	32	-	-	-	(33)	-	6	[33]	10,215
	本郷	北上川	胆沢川 ～人首川	金ヶ崎町	851	23	11	-	26	-	-	284	-	-	-	-	-	-	[-]	
				奥州市	10,635	510	65	-	18	1	-	-	354	-	-	-	(88)	-	-	[88]
			計		11,486	533	76	0	44	1	0	638	0	0	0	(88)	0	0	[88]	12,790
	一関	北上川	磐井川	一関市 (旧一関市、旧花泉町)	4,497	470	87	-	7	-	-	52	-	-	-	(58)	-	1	[58]	
				平泉町	109	197	23	-	-	7	-	-	18	-	-	-	(18)	-	12	[18]
				小計	4,606	667	110	-	7	7	-	-	70	-	-	-	(76)	-	13	[76]
		岩手県境 ～北上川	砂鉄川	一関市 (旧大東町、旧千厩町、旧東山町、旧藤沢町、旧川崎村)	2,571	265	42	-	2	-	-	-	113	-	-	-	(117)	-	21	[117]
				一関市 (旧室根村)	571	198	-	-	1	-	-	-	-	-	-	-	(104)	-	-	[104]
				小計	3,142	463	42	-	3	-	-	-	113	-	-	-	(221)	-	21	[221]
				< 一関市計 >	< 7,639 >	< 933 >	< 129 >	< - >	< 10 >	< - >	< - >	< - >	< 165 >	< - >	< - >	< - >	< 71 >	< 22 >	< 22 >	[279]
		計		7,748	1,130	152	-	10	7	-	183	-	-	-	(297)	34	34	[297]	9,335	

広域振興局等	流域名	単位区域名	市町村名	水かん	土流	土崩	飛砂	防風	水害	潮害	干害	なだれ	落石	魚つき	保健	風致	合計	
大船渡	閉伊川 ～宮城県境	気仙川 ～盛川	大船渡市	2,202	1,228	10	-	8	-	5	267	-	-	232	(162) 2	-	[162] 3,954	
			陸前高田市	2,086	318	15	8	-	-	12	32	-	-	(2) 112	(31) -	-	[33] 2,583	
			住田町	2,370	622	24	-	8	-	-	166	-	-	-	(166) -	-	[166] 3,190	
	計			6,658	2,168	49	8	16	-	17	465	-	-	(2) 344	(359) 2	-	[361] 9,727	
本局	閉伊川 ～宮城県境	大槌川 ～甲子川	釜石市	5,441	412	6	2	17	-	3	-	-	-	1,045	(71) -	-	[71] 6,926	
			大槌町	81	172	7	-	-	-	1	-	3	-	-	101	21	-	[0] 386
			計	5,522	584	13	2	17	-	4	-	3	-	-	1,146	(71) 21	-	[71] 7,312
沿岸広域	閉伊川	閉伊川 ～織笠川	宮古市 (旧新里村、旧川井村、旧宮古市落合、田代除)	7,994	3,600	539	-	1	-	41	-	139	81	538	(11) 18	12	[11] 12,963	
			山田町	-	88	16	3	-	-	37	-	-	-	-	(6) 171	35	-	[6] 350
			小計	7,994	3,688	555	3	1	-	78	-	139	81	709	(6) 53	(11) 12	[17] 13,313	
	小本川 ～閉伊川	安家川上流 ～田老川下流	宮古市 (旧田老町、旧宮古市落合、田代)	18	100	21	-	-	-	8	-	15	-	-	276	-	-	[-] 438
			岩泉町 (安家除)	2,145	6,637	1,103	-	75	-	5	-	7	-	-	34	(200) -	1	[200] 10,007
			小計	2,163	6,737	1,124	-	75	-	13	-	22	-	-	310	(200) -	1	[200] 10,445
		< 宮古市計 >		< 8,012 >	< 3,700 >	< 560 >	< - >	< 1 >	< - >	< 49 >	< - >	< 154 >	< 81 >	< 814 >	< 18 >	< 12 >	[11] < 13,401 >	
	青森県境 ～小本川	青森県境 ～久慈川	岩泉町 (安家)	-	109	-	-	-	-	-	-	-	-	-	-	-	-	[-] 109
			田野畑村	194	52	11	-	-	-	4	17	-	-	-	(1) 115	(18) -	-	[19] 393
			小計	194	161	11	-	-	-	4	17	-	-	-	(1) 115	(18) -	-	[19] 502
< 岩泉町計 >			< 2,145 >	< 6,746 >	< 1,103 >	< - >	< 75 >	< - >	< 5 >	< - >	< 7 >	< - >	< 34 >	< 200 >	< - >	< 1 >	[200] < 10,116 >	
	計		10,351	10,586	1,690	3	76	-	95	17	161	81	1,134	(7) 53	13	[236] 24,260		

広域振興局等	流域名	単位区域名	市町村名	水かん	土流	土崩	飛砂	防風	水害	潮害	干害	なだれ	落石	魚つき	保健	風致	合計	
東北広域	青森県境 ～小本川	青森県境 ～久慈川	久慈市 (旧山形村荷軽部除)	2,108	2,050	210	-	6	-	4	-	10	(2) 3	(1) 181	(67) 156	2	[70] 4,730	
			洋野町	68	19	2	1	13	-	2	124	-	-	-	(123) -	1	[123] 258	
			野田村	1,237	27	21	2	26	-	13	-	-	-	(15) 38	(6) 8	-	[21] 1,372	
			小計	3,413	2,096	233	3	45	-	19	124	10	(2) 3	(16) 247	(196) 164	3	[214] 6,360	
	新井田川	瀬月内川 ～雪谷川	久慈市 (旧山形村荷軽部)	215	223	-	-	-	-	-	-	-	-	-	-	(182) -	-	[182] 438
			< 久慈市計 >	< 2,323 >	< 2,273 >	< 210 >	< - >	< 6 >	< - >	< 4 >	< - >	< 10 >	< 3 >	< 181 >	< 156 >	< 2 >	[252] < 5,168 >	
	青森県境 ～小本川	安家川上流 ～田老川下流	普代村	-	66	2	-	1	-	5	-	-	-	-	166	-	-	[-] 240
			計	3,628	2,385	235	3	46	-	24	124	10	(2) 3	(16) 413	(378) 164	3	[396] 7,038	
	馬淵川	馬淵川中流 ～米代川	二戸市	3,420	410	142	-	28	-	-	-	447	-	-	-	(594) 23	2	[594] 4,472
			一戸町	1,487	163	88	-	30	-	-	-	-	-	-	-	(30) -	1	[30] 1,769
			小計	4,907	573	230	-	58	-	-	447	-	-	-	-	(624) 23	3	[624] 6,241
			計	7,870	857	325	-	60	-	-	771	-	-	-	-	(777) 41	3	[777] 9,927
	新井田川	瀬月内川 ～雪谷川	軽米町	59	213	95	-	2	-	-	-	169	-	-	-	(83) -	-	[83] 538
			九戸村	2,904	71	-	-	-	-	-	-	155	-	-	-	(70) 18	-	[70] 3,148
小計			2,963	284	95	-	2	-	-	324	-	-	-	-	(153) 18	-	[153] 3,686	
計				7,870	857	325	-	60	-	-	771	-	-	-	(777) 41	3	[777] 9,927	
合計				101,957	28,979	3,139	16	449	21	140	2,507	(1) 390	(2) 84	(25) 3,037	(2,913) 515	(5) 253	[2,946] 141,487	

注1：()及び[]は兼種指定の保安林であるが、()は外数字、[]は内数字である。

注2：< >は、2流域にわたる市町村の計(再掲)である。

注3：防雪、防霧、防火及び航行目標の保安林は指定面積がないので、掲載を省略した。

担当：森林保全課

(10) 治山

【2-10-1】民有林治山事業年度別計画と実績(国庫補助事業)

(単位:百万円)

年 度	計 画			実 績		実績率 (B/A)(%)
	当初計画額	災害繰入額	計(A)	箇所数	事業費(B)	
平成 23	2,677	0	2,677	51	2,228	83
24	2,246	0	2,246	82	2,349	105
25	2,133	0	2,133	45	1,871	88
26	1,924	0	1,924	38	1,474	77
27	1,684	0	1,684	35	1,386	82

担当: 森林保全課

【2-10-2】年度別・事項別民有林治山事業の実績(国庫補助事業)

(単位:百万円)

事項	区分	年度別実績				
		平成23	24	25	26	27
山 地 治 山		1,543	1,671	887	478	543
防 災 林 整 備		60	404	232	117	180
水源地域等保安林整備		273	48	270	111	80
特定流域総合治山		0	0	0	0	0
地 す べ り 防 止		237	139	176	200	167
計		2,113	2,262	1,565	906	970

注:災害関連緊急治山事業は含まれていない。

担当: 森林保全課

【2-10-3】県単独治山事業実績

事業細目	年度	平成 23	24	25	26	27
	区分					
崩壊地復旧	箇所数	4	5	7	7	5
	事業費(千円)	19,201	20,900	38,395	31,503	26,167
治山施設維持補修	箇所数	18	17	38	19	16
	事業費(千円)	58,123	41,724	75,140	58,203	78,846
計	箇所数	22	22	45	26	21
	事業費(千円)	77,324	62,624	113,535	89,706	105,013

注1: 崩壊地復旧には緊急治山を含む。

注2: 事業費の合計には事務費を含むため、事業細目の合計と合致しない場合がある。

担当: 森林保全課

(11) 林地保全

【2-11-1】年度別・種類別林地開発許可実績

(単位:件数:件、面積:ha)

種類	平成 23		24		25		26		27	
	件数	面積	件数	面積	件数	面積	件数	面積	件数	面積
住宅用地造成	—	—	—	—	—	—	1	2	—	—
工場・事業場用地造成	2	6	5	23	3	9	9	65	7	96
ゴルフ	—	—	—	—	—	—	—	—	—	—
レジャー施設	—	—	—	—	—	—	—	—	—	—
農用地造成	5	20	3	7	1	1	—	—	1	2
土石の採掘	2	7	4	16	4	15	7	29	2	4
その他	—	—	—	—	—	—	—	—	—	—
計	9	33	12	46	8	25	17	96	10	102

担当: 森林保全課

【2-11-2】広域振興局等別・項目別林地開発許可実績(平成27年度)

(単位:件数:件、面積:ha)

広域 振興 局等	項目 区分	住宅用地		工場・ 事業場		ゴルフ場		レジャー 施設		別荘地		農用地		土石の採掘		道路の 新改築		その他		計	
		件数	面積	件数	面積	件数	面積	件数	面積	件数	面積	件数	面積	件数	面積	件数	面積	件数	面積	件数	面積
		盛岡広域	-	-	1	3	-	-	-	-	-	-	1	2	1	2	-	-	-	-	3
県南 広域	本局	-	-	1	2	-	-	-	-	-	-	-	-	-	-	-	-	-	-	1	2
	花巻	-	-	-	-	-	-	-	-	-	-	-	-	-	-	-	-	-	-	-	-
	遠野	-	-	-	-	-	-	-	-	-	-	-	-	-	-	-	-	-	-	-	-
	一関	-	-	1	2	-	-	-	-	-	-	-	1	2	-	-	-	-	-	2	4
沿岸 広域	本局	-	-	-	-	-	-	-	-	-	-	-	-	-	-	-	-	-	-	0	0
	宮古	-	-	1	2	-	-	-	-	-	-	-	-	-	-	-	-	-	-	1	2
	大船渡	-	-	-	-	-	-	-	-	-	-	-	-	-	-	-	-	-	-	0	0
県北 広域	本局	-	-	2	10	-	-	-	-	-	-	-	-	-	-	-	-	-	-	2	10
	二戸	-	-	1	77	-	-	-	-	-	-	-	-	-	-	-	-	-	-	1	77
合計		0	0	7	96	-	-	-	-	-	-	-	2	4	-	-	-	-	-	10	102

担当:森林保全課

【2-11-3】広域振興局等別・項目別林地開発協議実績(平成27年度)

(単位:件数:件、面積:ha)

広域振興局等	項目 区分	住宅用地		工場・事業場		学校・博物館用地の造成		公園・運動場等の造成		レジャー施設		農用地		土石の採掘		道路の新改築		ダム		その他		計	
		件数	面積	件数	面積	件数	面積	件数	面積	件数	面積	件数	面積	件数	面積	件数	面積	件数	面積	件数	面積	件数	面積
盛岡広域		-	-	-	-	-	-	-	-	-	-	-	-	-	-	-	-	-	-	-	-	0	0
県南広域	本局	-	-	-	-	-	-	-	-	-	-	-	-	-	-	-	-	-	-	-	-	0	0
	花巻	-	-	-	-	-	-	-	-	-	-	-	-	-	-	-	-	-	-	4	6	4	6
	遠野	-	-	-	-	-	-	-	-	-	-	-	-	-	-	-	-	-	-	-	-	0	0
	一関	-	-	-	-	-	-	-	-	-	-	-	-	-	-	-	-	-	-	-	-	0	0
沿岸広域	本局	-	-	-	-	-	-	-	-	-	-	-	-	-	-	-	-	-	-	-	-	0	0
	宮古	-	-	-	-	-	-	-	-	-	-	-	-	-	8	33	-	-	1	2	9	35	
	大船渡	-	-	-	-	-	-	-	-	-	1	5	-	-	2	6	-	-	1	10	4	21	
県北広域	本局	-	-	-	-	-	-	-	-	-	-	-	-	3	3	-	-	1	3	4	6		
	二戸	-	-	-	-	-	-	-	-	-	-	-	-	1	2	-	-	-	-	1	2		
合計		0	0	0	0	0	0	0	0	0	0	1	5	0	0	14	44	0	0	7	21	22	70

担当:森林保全課

(12) 森林保護

【2-12-1】森林被害状況

(単位:面積:ha、指数:%)

区分	年度		平成 23		24		25		26		27	
	被害 実面積	指 数	被害 実面積	指 数	被害 実面積	指 数	被害 実面積	指 数	被害 実面積	指 数	被害 実面積	指 数
1. 病 害												
ヒノキ漏脂病	-	-	-	-	-	-	-	-	-	-	-	-
カラマツ先枯病	-	-	-	-	-	-	-	-	-	-	-	-
ハサビ病	-	-	-	-	-	-	-	-	-	-	-	-
その他病害	-	-	-	-	-	-	-	-	-	-	-	-
計	-	-	-	-	-	-	-	-	-	-	-	-
2. 虫 害												
松くい虫	258	100	279	108	286	111	249	96	227	88		
松毛虫	-	-	-	-	-	-	-	-	-	-	-	-
マイマイガ	-	-	-	-	-	-	-	-	-	-	-	-
スギカミキリ	-	-	-	-	-	-	-	-	-	-	-	-
スギノアカネトラカミキリ	-	-	-	-	-	-	-	-	-	-	-	-
クリタマバチ	-	-	-	-	-	-	-	-	-	-	-	-
カツラマルカイガラムシ	-	-	-	-	909	-	984	-	457	-		
カシノナガキクイムシ	-	-	-	-	2	-	9	-	19	-		
その他虫害	392	100	692	177	499	127	7	2	6	2		
計	650	100	971	149	1,696	261	1,249	192	709	109		
3. 獣 害												
のねずみ	-	-	-	-	-	-	-	-	-	-	-	-
のうさぎ	-	-	-	-	-	-	-	-	-	-	-	-
シカ	13	100	13	100	15	115	16	127	5	37		
カモシカ	1	100	1	100	1	100	1	136	1	107		
ツキノワグマ	-	-	0	-	1	-	1	-	-	-	-	-
計	14	100	14	100	16	114	19	133	6	42		
4. 気象災害												
凍 害	1	-	-	-	-	-	0	-	-	-	-	-
雪 害	-	-	-	-	-	-	6	8	0	-	-	-
水 害	-	-	-	-	1	-	0	-	-	-	-	-
干 害	-	-	-	-	-	-	-	-	3	-	-	-
風 害	1	-	-	-	3	300	0	28	-	-	-	-
雷 害	-	-	-	-	-	-	-	-	-	-	-	-
計	2	100	0	0	4	200	6	321	3	140		

資料:平成27年度森林被害報告年報

注:小数点以下四捨五入のため、計の値と当該項目の合計値が一致しないことがある。

担当:森林整備課

【2-12-2】森林被害防除実績(補助)

(単位:m³)

種 別 \ 年 度	平成 22	23	24	25	26	27
松 く い 虫	11,696	11,929	10,888	9,323	9,443	7,232
松 毛 虫	—	—	—	—	—	—
マ イ マ イ ガ	—	—	—	—	—	—
の ね ず み	—	—	—	—	—	—
カラマツ先枯病(焼却)	—	—	—	—	—	—
カラマツ先枯病(薬剤)	—	—	—	—	—	—
ス ギ ハ ダ ニ	—	—	—	—	—	—
突 発 病 害 虫	—	—	—	—	—	—
カシノナガキクイムシ	—	—	—	—	471	1,238
計	11,696	11,929	10,888	9,323	9,914	8,470

資料: 森林病虫害等防除事業実績報告書等(森林整備課)

注: 森林整備加速化・林業再生基金事業、森林整備事業は含まない。

担当: 森林整備課

【2-12-3】年次別林野火災発生件数、焼損面積、被害金額

区分 \ 年	平成23	24	25	26	27
出火件数(件)	55	48	64	47	51
焼損面積(ha)	752.69	7.75	9.77	147.27	38.78
被害金額(千円)	605,242	6,562	9,056	235,954	53,712

資料:岩手県防災消防年報

担当:森林整備課

【2-12-4】森林保険の契約及び支払状況

区 分		年 度	平成 23	24	25	26	27
契約 状況	契 約 面 積 (h a)		20,034	18,330	17,306	17,408	17,248
	契 約 保 険 金 額 (百 万 円)		19,360	18,494	15,656	17,948	17,640
	払 込 保 険 料 (千 円)		129,907	137,531	122,836	132,436	133,509
支払 状況	火 災	面 積 (h a)	25	10	0	5	0
		保 険 金 (千 円)	83,282	5,157	22	6,208	0
	気 象 災	面 積 (h a)	42	537	361	136	85
		保 険 金 (千 円)	35,191	376,140	185,671	55,904	20,737
	合 計	面 積 (h a)	67	547	361	141	85
		保 険 金 (千 円)	118,473	381,297	185,693	62,112	20,737

注1:「森林国営保険」は、平成27年度に国立研究開発法人 森林研究・整備機構 森林保険センターへ移管され、名称も「森林保険」に変更。

注2:森林保険センターからの聞き取り。契約状況は、新規契約分。

担当:森林整備課

(13) 流域管理

【2-13-1】流域森林・林業活性化センターの設置状況

活性化センター名	設置年度	区域	備考
大槌・気仙川流域森林・林業活性化センター	平成3年度	◎大船渡農林振興センター 沿岸広域振興局	平成7年度 全域に拡大
北上川中流流域森林・林業活性化センター	平成4年度	◎県南広域振興局 花巻農林振興センター 遠野農林振興センター 一関農林振興センター	平成9年度 全域に拡大
久慈・閉伊川流域森林・林業活性化センター	平成5年度	◎県北広域振興局 宮古農林振興センター 岩泉林務出張所	平成8年度 全域に拡大
馬淵川上流流域森林・林業活性化センター	平成6年度	◎二戸農林振興センター 盛岡広域振興局 (八幡平市、葛巻町)	
北上川上流流域森林・林業活性化センター	平成6年度	◎盛岡広域振興局 (盛岡市、滝沢市、雫石町、 岩手町、紫波町、矢巾町)	

注: 区域欄の◎印は、管内に活性化センター事務局を置く振興局等を示す。

担当: 森林整備課

(14) 国有林野

【2-14-1】国有林の森林資源

(単位:ha)

区分	林 地											
	立 木 地										無立木地	計
	人 工 林			天 然 林				竹 林	計			
	育 成 単 層 林	育 成 復 層 林	小 計	育 成 単 層 林	育 成 復 層 林	天 生 然 林	小 計					
面 積	151,561	3,927	155,489	3,215	4,743	190,313	198,271	2	353,761	1,235	354,996	

資料:平成28年国有林事業統計書(平成27年度版)(林野庁所管のうち官行造林地除き)

注:四捨五入の関係で、計が合わない場合がある。

担当:林業振興課

【2-14-2】流域圏別・広域振興局等別・市町村別・林種別国有林野面積・蓄積(平成27年度)

(単位:面積:ha、蓄積:千m³)

流域圏	広域振興局等	市町村名	総数	面積						蓄積			
				立木地				無立地	除地	総数	人工林	天然林	
				総数	人工林	天然林	竹林						
北上川上流域圏	盛岡広域	盛岡市	16,848	16,195	9,352	6,843	0	15	638	2,838	1,765	1,073	
		八幡平市	45,495	40,403	16,220	24,183	0	254	4,838	6,956	3,317	3,639	
		雫石町	32,152	28,323	8,007	20,316	0	78	3,751	4,432	1,480	2,952	
		葛巻町	757	714	507	207	0	0	43	140	103	37	
		岩手町	5,293	5,062	3,983	1,079	0	69	162	755	551	204	
		滝沢市	1,831	1,166	688	478	0	0	665	179	117	62	
		紫波町	5,099	4,941	2,480	2,461	0	16	142	809	428	381	
		矢巾町	1,000	961	330	631	0	0	39	171	66	105	
		小計	108,475	97,765	41,567	56,198	0	432	10,278	16,279	7,827	8,452	
	北上川上流域圏計			108,475	97,765	41,567	56,198	0	432	10,278	16,279	7,827	8,452
北上川中流域圏	本局	奥州市	23,384	18,842	5,782	13,060	0	2	4,540	3,106	1,015	2,092	
		金ヶ崎町	2,880	2,461	1,145	1,316	0	0	419	427	212	216	
		小計	26,264	21,303	6,927	14,376	0	2	4,959	3,534	1,226	2,308	
	県南広域	花巻	花巻市	27,407	26,207	11,716	14,491	0	5	1,195	4,074	1,987	2,088
			北上市	17,951	16,365	5,131	11,234	0	7	1,579	2,458	1,005	1,453
			西和賀町	39,268	34,033	11,498	22,535	0	18	5,217	4,781	2,174	2,607
		小計	84,626	76,605	28,345	48,260	0	30	7,991	11,314	5,166	6,148	
	遠野	遠野市	29,447	27,643	18,220	9,423	0	167	1,637	4,159	2,795	1,365	
		小計	29,447	27,643	18,220	9,423	0	167	1,637	4,159	2,795	1,365	
	一関	一関市	9,540	7,443	2,982	4,461	0	38	2,059	1,333	614	720	
平泉町		350	331	191	140	0	5	14	52	30	22		
小計		9,890	7,774	3,173	4,601	0	43	2,073	1,385	643	742		
北上川中流域圏計			150,227	133,325	56,665	76,660	0	242	16,660	20,392	9,830	10,562	
大槌・気仙川流域圏	沿岸広域	本局	釜石市	9,941	9,468	3,873	5,595	0	41	432	1,541	636	905
			大槌町	9,018	8,758	4,943	3,815	0	42	218	1,287	759	528
			小計	18,959	18,226	8,816	9,410	0	83	650	2,828	1,395	1,433
	大船渡	大船渡市	1,785	1,684	401	1,283	0	6	95	278	87	191	
		陸前高田市	1,353	1,275	984	289	2	29	49	269	221	48	
		住田町	6,954	6,591	3,606	2,985	0	11	352	1,245	731	514	
		小計	10,092	9,550	4,991	4,557	2	46	496	1,792	1,039	753	
大槌・気仙川流域圏計			29,051	27,776	13,807	13,967	2	129	1,146	4,620	2,434	2,186	

流域圏	広域振興局等		面積							蓄積			
			市町村名	総数	立木地				無立地	除地	総数	人工林	天然林
					総数	人工林	天然林	竹林					
久慈・閉伊川流域圏	沿岸広域	宮古	宮古市	33,000	30,854	12,962	17,892	0	87	2,059	5,433	2,426	3,006
			山田町	13,862	13,571	6,274	7,297	0	51	240	2,393	1,155	1,238
			細計	46,862	44,425	19,236	25,189	0	138	2,299	7,826	3,582	4,244
		岩泉	岩泉町	31,015	28,900	11,824	17,076	0	98	2,017	4,345	2,007	2,337
			田野畑村	1,630	1,577	966	611	0	17	36	309	192	116
			細計	32,645	30,477	12,790	17,687	0	115	2,053	4,653	2,199	2,454
	小計			79,507	74,902	32,026	42,876	0	253	4,352	12,479	5,781	6,698
	県北広域	本局	久慈市	11,415	11,064	5,697	5,367	0	55	296	1,875	1,078	797
			洋野町	518	506	116	390	0	7	5	55	19	36
			野田村	1,895	1,829	1,073	756	0	18	48	313	199	114
			普代村	280	266	212	54	0	0	14	50	39	10
			小計	14,108	13,665	7,098	6,567	0	80	363	2,292	1,334	0
	久慈・閉伊川流域圏計			93,615	88,567	39,124	49,443	0	333	4,715	14,771	7,116	0
	馬淵川上流流域圏	県北広域	二戸	二戸市	4,319	4,045	2,887	1,158	0	92	182	780	612
軽米町				0	0	0	0	0	0	0	0	0	0
九戸村				0	0	0	0	0	0	0	0	0	0
一戸町				2,437	2,286	1,438	848	0	9	142	396	259	137
小計				6,756	6,331	4,325	2,006	0	101	324	1,176	871	305
馬淵川上流流域圏計			6,756	6,331	4,325	2,006	0	101	324	1,176	871	305	
合計			388,121	353,761	155,489	198,271	2	1,235	33,125	57,238	28,077	29,161	

注1: 東北森林管理局資料(官行造林地を除く)

注2: 四捨五入の関係で、表内の集計または他表と数値が合わない場合がある。

担当: 林業振興課

【2-14-3】流域圏別・広域振興局等別・市町村別・林種別官行造林面積(平成27年度)

流域圏	広域振興局等	市町村名	面積 (ha)	うち人工林 (ha)
北上川上流流域圏	盛岡広域	盛岡市	0	0
		八幡平市	0	0
		雫石町	107	70
		葛巻町	0	0
		岩手町	134	130
		滝沢村	0	0
		紫波町	0	0
		矢巾町	0	0
	小計	241	200	
	北上川上流流域圏計			241
北上川中流流域圏	本局	奥州市	787	747
		金ヶ崎町	18	17
		小計	805	764
	花巻	花巻市	0	0
		北上市	64	49
		西和賀町	185	117
	小計	249	166	
	遠野	遠野市	164	73
		小計	164	73
	一関	一関市	780	668
		平泉町	55	49
		小計	835	717
北上川中流流域圏計			2,053	1,720
大槌・気仙川流域圏	沿岸	釜石市	206	94
		大槌町	0	0
		小計	206	94
	大船渡	大船渡市	50	0
		陸前高田市	381	0
		住田町	548	98
小計	979	98		
大槌・気仙川流域圏計			1,185	192

流域圏	広域振興局等	市町村名	面積 (ha)	うち人工林 (ha)	
久慈・閉伊川流域圏	沿岸	宮古	宮古市	130	0
			山田町	0	0
			細計	130	0
		岩泉	岩泉町	168	80
			田野畑村	0	0
	細計	168	80		
	小計	298	80		
	本局	久慈市	0	0	
		洋野町	0	0	
		野田村	0	0	
普代村		0	0		
小計		0	0		
久慈・閉伊川流域圏計			298	80	
馬淵川上流流域圏	二戸	二戸市	0	0	
		軽米町	0	0	
		九戸村	0	0	
		一戸町	0	0	
		小計	0	0	
	馬淵川上流流域圏計			0	0
合計			3,777	2,192	

注: 四捨五入の関係で、計が合わない場合がある。
担当: 林業振興課

3 林産物

(1) 素材生産量

【3-1-1】素材生産量(年次)

区分	項目	平成 23 年			24 年			25 年			26 年			27 年		
		総数	針葉樹	広葉樹	総数	針葉樹	広葉樹	総数	針葉樹	広葉樹	総数	針葉樹	広葉樹	総数	針葉樹	広葉樹
総数	実数(千m ³)	984	729	255	1,290	975	315	1,370	1,090	280	1,398	1,096	302	1,524	1,213	311
	対前年比(%)	-	-	-	131.1	133.7	123.5	106.2	111.8	88.9	102.0	100.6	107.9	109.0	110.7	103.0
	構成比(%)	100.0	74.1	25.9	100.0	75.6	24.4	100.0	79.6	20.4	100.0	78.4	21.6	100.0	79.6	20.4
国有林	実数(千m ³)	267	234	33	256	232	24	365	325	39	378	339	39	481	423	58
	対前年比(%)	-	-	-	95.9	99.1	72.7	142.6	140.1	162.5	103.6	104.3	100.0	127.2	124.8	148.7
	構成比(%)	100.0	87.6	12.4	100.0	90.6	9.4	99.7	89.0	10.7	100.0	89.7	10.3	100.0	87.9	12.1
公有林	実数(千m ³)	61	58	3	97	89	8	118	109	9	103	91	12	117	95	22
	対前年比(%)	-	-	-	159.0	153.4	266.7	121.6	122.5	112.5	87.3	83.5	133.3	113.6	104.4	183.3
	構成比(%)	100.0	95.1	4.9	100.0	91.8	8.2	100.0	92.4	7.6	100.0	88.3	11.7	100.0	81.2	18.8
私有林	実数(千m ³)	657	438	219	938	654	284	888	656	232	917	666	251	926	695	231
	対前年比(%)	-	-	-	142.8	149.3	129.7	94.7	100.3	81.7	103.3	101.5	108.2	101.0	104.4	92.0
	構成比(%)	100.0	66.7	33.3	100.0	69.7	30.3	100.0	73.9	26.1	100.0	72.6	27.4	100.0	75.1	24.9

注:四捨五入の関係で、計が合わない場合がある。

担当:林業振興課

(2)外材入荷量

【3-2-1】外材入荷量(年次)

区 分	項 目	平成23年	24年	25年	26年	27年
		実数(千m ³)	20	19	25	26
総 数	対前年比(%)	—	95.0	131.6	104.0	65.4
	構成比 (%)	100.0	100.0	100.0	—	—
	実数(千m ³)	—	—	—	—	—
南洋材	対前年比(%)	—	—	—	—	—
	構成比 (%)	—	—	—	—	—
	実数(千m ³)	16	11	11	19	*
米 材	対前年比(%)	—	68.8	100.0	172.7	—
	構成比 (%)	80.0	57.9	44.0	73.1	—
	実数(千m ³)	4	8	14	*	*
北洋材	対前年比(%)	—	200.0	175.0	—	—
	構成比 (%)	20.0	42.1	56.0	—	—
	実数(千m ³)	—	0	—	*	—
その他	対前年比(%)	—	0.0	—	—	—
	構成比 (%)	—	0.0	—	—	—

資料: 木材需給報告書(農林水産省統計部)

注:*は個人又は法人その他の団体に関する秘密を保護するため、統計数値が公表されていないもの。そのため、総数と内訳の計の数値が一致しない。

担当: 林業振興課

(3) 木材需要

【3-3-1】県内素材需要量(年次)

(単位:千m³)

年度	用途別	総数	国産材			外材				
			総数	自県材	他県材	総数	南洋材	米材	北洋材	その他
平成 23	総数	1,013	993	808	185	20	-	16	4	-
	製材用	560	544	390	154	16	-	*	*	-
	木材チップ用	*	*	*	*	-	-	-	-	-
	合板用	*	*	*	*	*	-	*	*	-
24	総数	1,175	1,156	940	216	19	-	11	8	0
	製材用	654	644	456	188	10	-	*	*	*
	木材チップ用	398	398	386	12	-	-	-	-	-
	合板用	123	114	98	16	9	-	*	*	*
25	総数	1,262	1,237	1,000	237	25	-	11	14	-
	製材用	671	660	463	197	11	-	11	-	-
	木材チップ用	398	398	383	15	-	-	-	-	-
	合板用	193	179	154	25	14	-	-	14	-
26	総数	1,295	1,269	1,022	247	26	-	19	*	*
	製材用	694	686	484	202	8	-	*	-	*
	木材チップ用	*	*	*	*	-	-	-	-	-
	合板用	*	*	*	37	18	-	*	*	-
27	総数	1,367	1,350	1,106	246	17	-	*	*	-
	製材用	663	*	*	*	*	*	*	*	-
	木材チップ用	472	472	462	11	-	-	-	-	-
	合板用	232	*	*	*	*	*	-	5	-

資料: 木材統計(農林水産省統計部)

注:*は個人又は法人その他の団体に関する秘密を保護するため、統計数値が公表されていないもの。

そのため、総数と内訳の計の数値が一致しない。

担当: 林業振興課

【3-3-2】製材品出荷量(用途別)

(単位:千m³)

年次	計	建築用材				土 木 建 設 材	木箱仕込 板、こん 包用材	家 具 建 用 材	その他
		小計	板類	ひき 割り類	ひき角類				
平成 23	298	260	80	139	41	18	16	*	*
24	347	310	89	172	49	16	15	*	*
25	357	319	88	186	45	18	15	*	*
26	344	310	104	173	33	20	11	*	*
27	339	303	98	165	40	18	13	1	4

資料: 木材需給報告書(農林水産省統計部)

注:*は個人又は法人その他の団体に関する秘密を保護するため、統計数値が公表されていないもの。

そのため、内訳と計の数値が一致しない。

担当: 林業振興課

【3-3-3】製材品出荷量(国産材・外材別)

年次	項目	総数	国産材	外材
平成 23年	実数(千m ³)	298	290	8
	前年比(%)	-	-	-
	構成比(%)	100.0	97.3	2.7
24年	実数(千m ³)	347	340	7
	前年比(%)	116.4	117.2	87.5
	構成比(%)	100.0	98.0	2.0
25年	実数(千m ³)	357	351	6
	前年比(%)	102.9	103.2	85.7
	構成比(%)	100.0	98.3	1.7
26年	実数(千m ³)	344	339	5
	前年比(%)	96.4	96.6	83.3
	構成比(%)	100.0	98.5	1.5
27年	実数(千m ³)	339	330	9
	前年比(%)	98.5	97.3	180.0
	構成比(%)	100.0	97.3	2.7

資料：木材需給報告書（農林水産省統計部）

担当：林業振興課

【3-3-4】製材用素材消費量及び製材品出荷量等

年次		区分	素材消費量 (千m ³)	1kw当 り素材 消費量 (m ³)	1工場当たり			製材 歩止り (%)
					素 材 消費量 (m ³)	製材品 出荷量 (m ³)	従業員数 (人)	
実 数	平成 23年		560	26	3,684	1,961	6.6	53
	24年		654	30	4,247	2,253	6.7	53
	25年		671	30	4,473	2,380	6.9	53
	26年		694	31	4,819	2,389	6.8	50
	27年		663	31	4,839	2,474	6.6	51
指 数 (%)	平成 23年		100	100	100	100	100	100
	24年		117	115	115	115	102	100
	25年		120	115	121	121	105	100
	26年		124	119	131	122	103	94
	27年		118	119	131	126	100	96

資料：木材需給報告書（農林水産省統計部）

担当：林業振興課

【3-3-5】製材用素材(国産材)の樹種別、県内材・県外材別需要量(年次)

(単位:千m³)

区 分	平成 23 年			24 年			25 年			26 年			27 年		
	総 数	針葉樹	広葉樹	総 数	針葉樹	広葉樹	総 数	針葉樹	広葉樹	総 数	針葉樹	広葉樹	総 数	針葉樹	広葉樹
総 数	544	534	10	644	634	10	660	650	10	686	*	*	*	638	*
自県材	390	-	-	456	-	-	463	-	-	484	-	-	*	-	-
他県材	154	-	-	188	-	-	197	-	-	202	-	-	*	-	-

資料: 木材需給報告書(農林水産省統計部)

注:*は個人又は法人その他の団体に関する秘密を保護するため、統計数値が公表されていないもの。

そのため、総数と内訳の計の数値が一致しない。

担当: 林業振興課

【3-3-6】流域圏別・広域振興局等別素材生産量(推定)

(単位:m³)

流域圏	広域振興局等別	年次別	国有林			公有林			私有林			合計			
			針葉樹	広葉樹	計	針葉樹	広葉樹	計	針葉樹	広葉樹	計	針葉樹	広葉樹	計	
北上川上流	盛岡広域	23	65,611	8,657	74,268	17,959	480	18,439	62,918	35,734	98,652	146,488	44,871	191,359	
		24	66,816	9,277	76,093	32,277	3,618	35,895	151,696	81,418	233,114	250,789	94,313	345,102	
		25	90,142	12,801	102,943	35,782	814	36,596	146,669	53,303	199,972	272,593	66,918	339,511	
		26	75,474	11,522	86,996	24,266	4,562	28,828	123,566	53,943	177,509	223,306	70,027	293,333	
		27	104,289	18,323	122,612	29,572	8,881	38,453	122,002	33,158	155,160	255,863	60,362	316,225	
北上川中流	本局	23	2,934	163	3,097	1,963	512	2,475	12,582	3,185	15,767	17,479	3,860	21,339	
		24	38,189	576	38,765	6,763	346	7,109	8,220	272	8,492	53,172	1,194	54,366	
		25	4,944	262	5,206	13,867	1,299	15,166	45,697	11,655	57,352	64,508	13,216	77,724	
		26	16,935	2,241	19,177	12,610	130	12,740	19,561	6,091	25,652	49,106	8,462	57,569	
		27	39,281	2,529	41,810	6,508	2,909	9,417	20,193	4,623	24,816	65,982	10,061	76,043	
	花巻	(花巻)	23	11,215	415	11,630	0	0	0	18,371	6,991	25,362	29,586	7,406	36,992
			24	7,272	248	7,520	8,091	7	8,098	32,594	5,223	37,817	47,957	5,478	53,435
			25	18,338	5,462	23,800	3,878	59	3,937	18,105	4,828	22,933	40,321	10,349	50,670
			26	17,804	1,749	19,553	6,625	344	6,969	37,825	8,358	46,183	62,254	10,451	72,705
			27	43,445	4,891	48,336	3,248	388	3,636	49,409	4,856	54,265	96,102	10,135	106,237
			23	14,808	3,359	18,167	450	0	450	1,087	1,441	2,528	16,345	4,800	21,145
			24	3,503	356	3,859	1,301	0	1,301	4,154	2,448	6,602	8,958	2,804	11,762
	(北上)	25	12,878	754	13,631	665	0	665	3,450	3,462	6,912	16,993	4,216	21,208	
		26	20,377	1,297	21,675	677	0	677	2,235	4,786	7,021	23,289	6,083	29,373	
		27	22,495	2,228	24,723	201	0	201	5,777	983	6,760	28,473	3,211	31,684	
		遠野	23	70,619	4,993	75,612	4,012	0	4,012	0	0	0	74,631	4,993	79,624
			24	26,624	4,122	30,746	3,306	34	3,340	15,091	15,913	31,004	45,021	20,069	65,090
	25		75,527	6,622	82,149	4,029	109	4,138	22,657	5,400	28,057	102,213	12,131	114,344	
	26		93,869	5,336	99,205	8,511	32	8,543	11,291	0	11,291	113,671	5,368	119,039	
	27		49,251	9,227	58,478	12,335	321	12,656	52,044	29,217	81,261	113,630	38,765	152,395	
	一関	23	13,550	3,636	17,186	0	0	0	53,842	17,079	70,921	67,392	20,715	88,107	
		24	6,522	185	6,706	2,198	0	2,198	96,079	37,991	134,070	104,799	38,176	142,974	
		25	29,698	422	30,120	3,335	256	3,591	70,842	22,790	93,632	103,875	23,468	127,343	
		26	15,880	3,322	19,202	5,671	10	5,681	99,235	29,048	128,283	120,786	32,380	153,166	
		27	19,703	1,107	20,810	4,273	0	4,273	98,045	21,178	119,223	122,021	22,285	144,306	
	計	23	113,126	12,566	125,692	6,425	512	6,937	85,882	28,696	114,578	205,433	41,774	247,207	
		24	82,110	5,487	87,597	21,659	387	22,046	156,138	61,847	217,985	259,907	67,721	327,628	
25		141,385	13,522	154,907	25,774	1,723	27,497	160,751	48,135	208,886	327,909	63,380	391,290		
26		164,865	13,945	178,810	34,094	516	34,610	170,147	48,283	218,430	369,106	62,744	431,850		
27		174,175	19,982	194,157	26,565	3,618	30,183	225,468	60,857	286,325	426,208	84,457	510,665		

流域圏	広域振興等別	年次別	国有林			公有林			私有林			合計			
			針葉樹	広葉樹	計	針葉樹	広葉樹	計	針葉樹	広葉樹	計	針葉樹	広葉樹	計	
大槌・気仙川	沿岸広域	本局 (釜石)	23	5,687	595	6,282	580	0	580	5,377	331	5,708	11,644	926	12,570
			24	6,445	1,466	7,911	149	0	149	18,791	1,421	20,212	25,385	2,887	28,272
			25	18,588	2,831	21,419	1,407	1	1,408	24,914	1,417	26,331	44,909	4,249	49,158
			26	899	18	917	70	0	70	21,667	649	22,316	22,636	667	23,303
			27	8,828	330	9,158	1,200	0	1,200	9,553	92	9,645	19,581	422	20,003
	大船渡	23	17,872	4,100	21,972	13,497	107	13,604	44,504	613	45,117	75,873	4,820	80,693	
		24	4,532	703	5,235	10,643	167	10,810	91,207	1,636	92,843	106,382	2,506	108,888	
		25	11,941	2,444	14,385	21,703	481	22,184	92,821	2,443	95,264	126,465	5,368	131,833	
		26	5,768	709	6,477	5,742	47	5,789	71,318	675	71,993	82,828	1,431	84,259	
		27	19,692	3,009	22,701	12,423	135	12,558	65,496	316	65,812	97,611	3,460	101,071	
	計	22	23,559	4,695	28,254	14,077	107	14,184	49,881	944	50,825	87,517	5,746	93,263	
		23	10,977	2,169	13,146	10,792	167	10,959	109,998	3,057	113,055	131,767	5,393	137,160	
		24	30,529	5,275	35,804	23,110	482	23,592	117,735	3,860	121,595	171,374	9,617	180,991	
		25	6,667	727	7,394	5,812	47	5,859	92,985	1,324	94,309	105,464	2,098	107,562	
		27	28,520	3,339	31,859	13,623	135	13,758	75,049	408	75,457	117,192	3,882	121,074	
久慈・閉伊川	沿岸広域	宮古	23	60,892	8,830	69,722	10,576	1,105	11,681	104,729	111,276	216,005	176,197	121,211	297,408
			24	48,934	3,159	52,093	16,627	3,089	19,716	100,952	77,920	178,872	166,513	84,168	250,681
			25	40,317	3,942	44,259	15,702	5,275	20,977	107,942	68,600	176,542	163,961	77,817	241,778
			26	51,118	10,258	61,376	12,400	2,363	14,763	138,922	92,292	231,214	202,440	104,913	307,353
			27	71,000	9,511	80,511	5,485	2,106	7,591	99,857	53,729	153,586	176,342	65,346	241,688
	県北広域	本局 (久慈)	23	13,302	1,963	15,265	4,394	529	4,923	37,921	16,183	54,104	55,617	18,675	74,292
			24	5,092	2,004	7,096	4,238	260	4,498	50,290	41,055	91,345	59,620	43,319	102,939
			25	7,797	2,025	9,822	5,383	356	5,739	40,395	35,546	75,941	53,575	37,927	91,502
			26	7,614	1,489	9,103	10,425	4,684	15,109	51,229	29,216	80,445	69,268	35,389	104,657
			27	13,506	5,507	19,013	15,467	3,465	18,932	97,538	50,101	147,639	126,511	59,073	185,584
	計	23	74,194	10,793	84,987	14,970	1,634	16,604	142,650	127,459	270,109	231,814	139,886	371,700	
		24	54,026	5,163	59,189	20,865	3,349	24,214	151,242	118,975	270,217	226,133	127,487	353,620	
		25	48,114	5,967	54,081	21,085	5,631	26,716	148,337	104,146	252,483	217,536	115,744	333,280	
		26	58,732	11,747	70,479	22,825	7,047	29,872	190,151	121,508	311,659	271,708	140,302	412,010	
		27	84,506	15,018	99,524	20,952	5,571	26,523	197,395	103,830	301,225	302,853	124,419	427,272	
馬淵川上流	県北広域	二戸	23	7,720	1,416	9,136	4,336	275	4,611	45,692	21,032	66,724	57,748	22,723	80,471
			24	18,288	1,407	19,695	3,659	0	3,659	84,457	18,680	103,137	106,404	20,087	126,491
			25	14,902	1,899	16,801	3,125	86	3,211	82,561	22,356	104,917	100,588	24,341	124,929
			26	33,024	1,067	34,091	4,216	129	4,345	89,176	25,632	114,808	126,416	26,828	153,244
			27	31,338	1,391	32,729	4,308	3,902	8,210	75,238	32,587	107,825	110,884	37,880	148,764
合計	23	284,210	38,127	322,337	57,767	3,008	60,775	387,023	213,865	600,888	729,000	255,000	984,000		
	24	232,217	23,502	255,719	89,252	7,521	96,773	653,531	283,977	937,508	975,000	315,000	1,290,000		
	25	325,071	39,464	364,536	108,876	8,736	117,612	656,053	231,800	887,852	1,090,000	280,000	1,370,000		
	26	338,762	39,009	377,771	91,213	12,301	103,514	666,025	250,690	916,715	1,096,000	302,000	1,398,000		
	27	422,828	58,053	480,881	95,020	22,107	117,127	695,152	230,840	925,992	1,213,000	311,000	1,524,000		

注：四捨五入の関係で、表内の集計または他表と数値が合わない場合がある。

担当：林業振興課

【3-3-7】木材(素材)市場の年間取扱数量

(単位:m³)

名 称	平成23年次	平成24年次	平成25年次	平成26年次	平成27年次
県森連盛岡木材流通センター	38,138	43,349	41,293	52,315	50,073
〃 遠野木材流通センター	12,630	14,875	12,454	12,323	10,154
〃 一関木材流通センター	9,300	8,132	8,169	7,223	5,184
〃 陸前高田木材流通センター	3,529	6,294	9,115	9,968	6,200
〃 宮古木材流通センター	4,425	4,129	4,488	3,010	5,996
〃 二戸木材流通センター	12,896	9,731	12,121	9,004	8,263
〃 久慈木材流通センター	9,233	5,829	5,687	8,387	9,849
東磐木材流通センター	11,881	13,877	15,205	14,158	14,419
小 計	102,032	106,216	108,532	116,388	110,138
(釜石現地共販)	(202)	(1,162)	(545)	(260)	(80)
(浄安現地共販)	(20,123)	(17,150)	(16,149)	(17,064)	(12,248)
小 計	(20,325)	(18,312)	(16,694)	(17,324)	(12,328)
民間小計	—	—	—	—	—
計	(20,325)	(18,312)	(16,694)	(17,324)	(12,328)
	122,357	124,528	125,226	133,712	122,466

注:()は山土場取扱いで内数字

担当: 林業振興課

【3-3-8】素材需給実績

(単位:千m³)

年次	県内素材需要量				県外移出量	供給総数	素材生産量			県外移入量	輸入材					輸入材率(%)
	総数	製材用	合板用	木材チップ用			総数	針葉樹	広葉樹		総数	南洋材	米材	北洋材	その他	
23	1,013 (-)	560 (-)	* (-)	* (-)	176 (-)	1,189 (-)	984 (-)	729 (-)	255 (-)	185 (-)	20 (-)	- (-)	16 (-)	4 (-)	- (-)	1.7
24	1,175 (116.0)	654 (116.8)	123 (-)	398 (-)	350 (198.9)	1,525 (128.3)	1,290 (131.1)	975 (133.7)	315 (123.5)	216 (116.8)	19 (95.0)	- (-)	11 (68.8)	8 (200.0)	0 (-)	1.2
25	1,262 (107.4)	671 (102.6)	193 (-)	398 (-)	370 (105.7)	1,632 (107.0)	1,370 (106.2)	1,090 (111.8)	280 (88.9)	237 (109.7)	25 (131.6)	- (-)	11 (100.0)	14 (175.0)	- (-)	1.5
26	1,295 (110.2)	694 (106.1)	* (-)	* (-)	376 (107.4)	1,671 (109.6)	1,398 (108.4)	1,096 (112.4)	302 (95.9)	247 (114.4)	26 (136.8)	- (-)	19 (172.7)	* (-)	* (-)	1.6
27	1,367 (105.6)	663 (95.5)	232 (-)	472 (-)	418 (111.2)	1,785 (106.8)	1,524 (109.0)	1,213 (110.7)	311 (103.0)	244 (98.8)	17 (65.4)	- (-)	* (-)	* (-)	- (-)	1.0

資料：木材需給報告書（農林水産省統計部）

注1：（ ）内は前年比(%)

注2：輸入材率＝輸入材総数÷供給総数

注3：*は個人又は法人その他の団体に関する秘密を保護するため、統計数値が公表されていないもの。そのため、総数と内訳の計の数値が一致しない。

注4：供給総数＝素材生産量＋県外移入量＋輸入材

担当：林業振興課

【3-3-9】木材チップ生産量(入手区分別)

(単位:千t)

区 分	総 数	素 材	工場残材等
平成23年実績	245	202	43
平成24年実績	310	245	65
平成25年実績	315	251	64
平成26年実績	306	235	71
平成27年実績	317	255	62

資料: 木材需給報告書(農林水産省統計部)

担当: 林業振興課

【3-3-10】木材チップ生産量(針葉樹・広葉樹別)

(単位:千t)

年	針葉樹	広葉樹	計	前年比(%)
平成 23	85	160	245	-
24	111	197	310	127
25	135	180	315	102
26	128	178	306	97
27	143	175	317	104

資料: 木材需給報告書(農林水産省統計部)

注: 端数処理の関係で計が合わない場合がある。

担当: 林業振興課

【3-3-11】構造別新設住宅着工戸数の推移

(単位:戸、%、m²)

構造 年次	木 造	非 木 造	計	木造 前年比(%)	木 造 率	新設住宅 一戸当たり 床面積
23	4,127	771	4,898	-	84.3	106.4
24	6,064	1,688	7,752	147	78.2	100.9
25	6,867	2,563	9,430	113	72.8	99.7
26	6,154	2,957	9,111	90	67.5	95.8
27	6,556	2,072	8,628	107	76.0	95.8

資料:岩手県建築住宅課

担当:林業振興課

【3-3-12】間伐材の利用実績

(単位:m³、%)

項目 年次	生産量 (素材換算)	利用量	利用材の内訳			未利用量	利用率
			製材用材	丸太等	原材料		
平成 23	317,341	104,353	62,184	3,266	38,903	212,988	33
24	177,486	61,427	32,342	4,130	24,955	116,059	35
25	181,316	66,264	41,397	1,451	23,416	115,052	37
26	176,915	70,336	36,983	353	33,000	106,579	40
27	175,062	72,945	33,293	4,792	34,860	102,117	42

担当: 森林整備課

(4) 木材産業

【3-4-1】木材加工工場の推移

区分 年次	製材工場	チップ工場	床板工場	合単板工場	紙パルプ 工場	プレカット 工場	集成材工場
平成 23	152	56	2	6	3	19	8
24	154	62	2	2	3	19	8
25	150	60	2	2	3	20	8
26	144	60	2	2	3	22	9
27	140	60	3	3	3	22	9

資料：製材、チップは「木材需給報告書」(農林水産省統計部)、その他は林業振興課

担当：林業振興課

【3-4-2】製材工場の推移(7.5kw以上)

区分 年次	製材工場数						出力数 kw	1工場 当り 出力数 kw	従業 員数 人	素材入荷量		素材 消費量 千m ³
	計	7.5~ 22.5kw	22.5~ 37.5kw	37.5~ 75.0kw	75.0~ 150.0kw	150.0 kw以上				国産材 千m ³	外材 千m ³	
平成 23	152	9	34	48	19	42	21,868	144	1,007	544	16	543
										560		
24	154	9	29	50	23	43	21,947	143	1,035	644	10	653
										654		
25	150	8	30	44	20	48	22,501	150	1,032	660	11	683
										671		
26	144	7	30	41	18	48	22,134	154	977	686	8	675
										694		
27	140	8	27	42	16	47	21,536	154	909	*	*	665
										663		

資料: 木材需給報告書(農林水産省統計部)

注:*は個人又は法人その他の団体に関する秘密を保護するため、統計数値が公表されていないもの。

担当: 林業振興課

(5) 特用林産物

【3-5-1】しいたけ生産量

区分 年次	しいたけ生産量		しいたけ 植菌本数	生産者数
	乾	生		
	t	t	千本	人
平成 23	216	5,978	2,204	1,658
24	101	5,093	1,684	1,490
25	96	5,033	1,470	771
26	97	4,602	1,443	739
27	83	4,774	1,395	549

資料: 平成27年特用林産物統計表(林業振興課)

担当: 林業振興課

【3-5-2】主な特用林産物の生産量等

区分 年次	く り			く る み			き り	生 う る し	な め こ	わ さ び			木 炭
	計	栽 培 く り	し ば く り	計	お に ぐ る み	栽 培 ぐ る み				計	根 茎	葉 柄	
平成 23	t 11	t 3	t 8	t 0.5	t 0.4	t 0.1	千m ³ -	t 1.0	t 128	t 457	t 10	t 447	t 3,393
24	2	1	1	1.4	1.3	0.1	-	1.0	126	488	85	403	3,466
25	2	1	1	1.4	0.5	0.9	-	0.6	182	433	8	425	3,575
26	2	2	0	0.3	0.0	0.2	-	0.6	254	447	48	399	3,300
27	1	1	0	2.4	0.4	2.0	-	0.8	282	406	40	365	3,399

資料：平成27年特用林産物統計表（林業振興課）

担当：林業振興課

【3-5-3】製炭従事者数

(単位:人)

区分 \ 年次	平成23	24	25	26	27
専業	105	108	109	112	108
副業	440	424	413	400	400
計	545	532	522	512	508

資料: 県木炭協会(H27.12月)

担当: 林業振興課

【3-5-4】流域圏別・広域振興局等別木炭生産量(年次)

(単位:kg)

流域圏別	広域振興局等		平成 23	24	25	26	27
北上川上流	盛岡広域		146,595	160,308	156,801	166,320	164,914
	計		146,595	160,308	156,801	166,320	164,914
北上川中流	県南広域	本局	12,040	4,086	4,065	1,284	2,043
		花巻	12,785	7,200	7,637	8,053	8,995
		遠野	10,239	16,529	22,104	24,315	17,025
		一関	43,106	36,237	38,713	34,821	28,085
	計		78,170	64,052	72,519	68,473	56,148
大槌・気仙川	沿岸広域	本局(釜石)	1,695	600	210	-	-
		大船渡	22,722	24,228	22,104	16,287	8,025
	計		24,417	24,828	22,314	16,287	8,025
久慈・閉伊川	沿岸広域	宮古	9,780	8,400	9,075	13,410	13,455
		岩泉	62,133	76,284	73,467	81,852	66,711
		小計	71,913	84,684	82,542	95,262	80,166
	県北広域	本局(久慈)	1,478,842	1,329,535	1,378,626	1,330,244	1,432,845
	計		1,550,755	1,414,219	1,461,168	1,425,506	1,513,011
馬淵川上流	県北広域	二戸	1,592,702	1,802,298	1,862,556	1,623,286	1,657,299
	計		1,592,702	1,802,298	1,862,556	1,623,286	1,657,299
合計			3,392,639	3,465,705	3,575,358	3,299,872	3,399,397

担当: 林業振興課

4 林業事業体等

(1) 林業事業体

【4-1-1】森林組合と組合員の所有面積等

区分 \ 年度	平成 23	24	25	26	27
組 合 数	21	20	19	19	19
森 林 組 合 員 数	44,717 人	44,632 人	44,484 人	44,303 人	44,213 人
組 合 員 所 有 面 積	517,646 ha	514,222 ha	513,701 ha	500,668 ha	493,682 ha
同上 1 組合 当たり 平均 面積	24,650 ha	25,711 ha	27,037 ha	26,351 ha	25,983 ha

資料: 森林組合一斉調査(団体指導課)

注: 報告のなかった森林組合については、過去のデータを参照した。

担当: 団体指導課

【4-1-2】生産森林組合と経営面積等

区分 \ 年度	平成23	24	25	26	27
組合数	86	85	85	85	80
経営面積（ha）	13,630	13,629	13,525	13,187	13,720

資料：森林組合一斉調査（団体指導課）

注：報告のなかった森林組合については、過去のデータを参照した。

担当：団体指導課

【4-1-3】森林組合の事業実績

区 分		年 度				
		平成 23	24	25	26	27
木材取扱量 (m ³)	販売事業	103,221	135,263	122,261	138,850	130,852
	林産事業	127,496	142,747	143,455	130,298	149,768
購 買 (千円)	山行苗木	116,203	120,426	134,670	144,315	169,440
	肥 料	302	315	500	655	420
	そ の 他	171,308	145,888	146,516	169,052	128,619
	計	287,813	266,629	281,686	314,022	298,479
森 林 造 成 (ha)	新植面積	400	515	580	594	656
	保育面積	9,790	9,221	7,194	6,779	5,964

資料: 森林組合一斉調査(団体指導課)

担当: 団体指導課

【4-1-4】森林組合森林造成事業

(単位:面積:ha、金額:千円)

区分		年度	平成 23	24	25	26	27
造林	新植	組合数	17	17	16	14	18
		面積	400	515	580	594	656
		金額	146,458	194,823	319,414	280,692	361,227
	その他	組合数	6	3	4	4	6
		金額	51,981	28,065	277,101	61,173	64,147
		組合数	21	20	19	19	19
保 育	面積	9,790	9,221	7,194	6,779	5,964	
	金額	1,617,476	1,401,727	1,147,631	1,207,724	1,069,183	
	面積	10,190	9,736	7,774	7,373	6,620	
計	金額	1,815,915	1,624,615	1,744,146	1,549,589	1,494,557	
	金額指標 (%)	100	89	96	85	82	

資料：森林組合一斉調査（団体指導課）

注：集計は、一斉調査の提出のあった組合について行っている。

担当：団体指導課

【4-1-5】生産森林組合造林実績

年度 区分	平成 23			24			25			26			27		
	組合数	数量 (ha)	平均 (ha)	組合数	数量 (ha)	平均 (ha)	組合数	数量 (ha)	平均 (ha)	組合数	数量 (ha)	平均 (ha)	組合数	数量 (ha)	平均 (ha)
新 植	2	6	3	-	-	-	2	6	3	1	2	2	3	8	3
保 育	13	116	9	5	11	2	8	53	7	6	38	6	7	47	7

資料：森林組合一斉調査（団体指導課）

注：集計は、一斉調査の提出のあった組合について行っている。

担当：団体指導課

【4-1-6】生産森林組合種目別生産販売実績

区分		年度			平成 23			24			25			26			27		
		組合数	数量	平均	組合数	数量	平均	組合数	数量	平均	組合数	数量	平均	組合数	数量	平均			
立 木	数 量 (m ³)	11	5,932	539	8	2,261	283	7	7,701	1,100	6	30,724	5,121	8	4,948	619			
	売上高 (千円)		14,134	1,285		7,941	993		27,995	3,999		46,705	7,784		39,284	4,911			
木 材	数 量 (m ³)	4	811	203	6	2,812	469	8	12,870	1,609	12	14,135	1,178	11	6,851	623			
	売上高 (千円)		3,954	989		4,692	782		51,938	6,492		73,625	6,135		57,131	5,194			
きのこ類	数 量 (kg)	-	-	-	-	-	-	2	5	3	1	5	5	-	-	-			
	売上高 (千円)		-	-		-	-		14	7		11	11		-	-	-		
そ の 他	売上高 (千円)	26	23,063	887	22	18,676	849	10	12,005	1,201	14	24,324	1,737	15	51,578	3,439			
売 上 高 計 (千円)		39	41,151	1,055	35	31,309	895	23	91,952	3,998	23	144,665	6,290	30	147,993	4,933			
指 数 (%)		100	100	100	90	76	85	59	223	379	59	352	596	77	360	468			

資料：森林組合一斉調査（団体指導課）

注：集計は、一斉調査の提出のあった組合について行っている。

担当：団体指導課

【4-1-7】組織形態別経営体数

総 数	法人化している								法人化していない		地方公 共団体 ・ 財産区
	農事 組 合 法 人	会 社			各 種 団 体			その 他 の 法 人		家 族 経 営 体	
		株 式 会 社	合 名 ・ 合 資 会 社	合 同 会 社	農 協	森 林 組 合	そ の 他 の 各 種 団 体				
4,979 (戸)	9	95	7	2	14	44	30	12	4,739	4,578	27
100.0 (%)	0.2	1.9	0.1	0.0	0.3	0.9	0.6	0.2	95.2	91.9	0.5

資料: 2015年農林業センサス

担当: 農林水産企画室

(2) 林業従事者

【4-2-1】林業従事者数(年間従事日数60日以上)

(単位:人)

区分 年度	総数	就労日数区分別		年齢別			性別	
		60日～ 149日	150日 以上	39歳 以下	40～ 59歳	60歳 以上	男性	女性
平成 23	2,094	492	1,602	390	772	932	1,941	153
24	2,100	513	1,587	423	736	941	1,949	151
25	2,098	475	1,590	440	747	911	1,948	150
26	2,037	494	1,506	416	736	848	1,890	147
27	1,924	351	1,474	393	679	764	1,804	120

資料: 林業労働力実態調査(森林整備課)

※未回答があるため総数と内訳が合致しない場合がある。

担当: 森林整備課

【4-2-2】森林組合作業班

(単位:人)

区分 年度	結成 組合数	班員 総数	就労日数区分別人数			年齢別人数			性別	
			60日 未満	60日～ 149日	150日 以上	39歳 以下	40～ 59歳	60歳 以上	男	女
平成 23	21	881	144	187	550	178	336	367	802	79
24	19	756	102	167	487	160	276	320	697	59
25	18	664	105	110	449	132	239	293	593	71
26	18	615	70	95	450	130	228	257	562	53
27	19	578	55	81	442	117	237	224	529	49

資料: 森林組合一斉調査(団体指導課)

担当: 団体指導課

(3) 林業機械

【4-3-1】林業機械器具導入実績

所有形態	種別 年度	架線 (式)	索道 (式)	集材機 (台)	チェンソー (台)	刈払機 (台)	樹木 粉碎機 (台)	フォークリフト・フォークローダー (台)	トラクター・ブルドーザー類 (台)	高性能林業機械		
										プロセッサ (台)	ハーベスタ (台)	その他 (台)
公有	平成23	-	-	1	34	49	-	1	-	1	1	4 (-)
	24	-	-	1	58	56	-	1	2	1	3	7 (-)
	25	-	-	1	57	47	-	1	2	1	3	7 (-)
	26	-	-	1	54	55	-	1	3	1	3	7 (-)
	27	-	-	1	69	78	-	1	3	1	3	7 (-)
会社有	平成23	-	1	35	690	546	5	23	139	27	20	39 (29)
	24	2	5	38	716	530	4	25	143	28	23	41 (31)
	25	2	4	39	750	550	4	28	119	28	28	49 (34)
	26	1	2	37	650	408	6	30	116	30	29	52 (45)
	27	1	3	31	702	466	8	34	114	34	31	59 (39)
(森組その他) 組合有	平成23	1	-	13	362	412	-	29	69	15	7	29 (4)
	24	-	-	4	324	381	3	31	61	15	7	34 (5)
	25	-	-	6	346	398	3	31	52	20	8	37 (5)
	26	-	-	2	162	135	3	26	37	23	13	41 (3)
	27	-	-	1	175	140	4	26	39	25	14	45 (2)
個人有	平成23	2	-	19	1,569	1,625	2	13	183	10	9	13 (9)
	24	-	1	23	880	723	1	17	154	11	9	13 (8)
	25	-	2	16	833	663	1	16	146	11	8	12 (12)
	26	-	-	12	688	518	1	14	67	11	9	10 (9)
	27	-	1	10	570	507	1	15	97	11	10	15 (9)
計	平成23	3	1	68	2,655	2,632	7	66	391	53	37	85 (42)
	24	2	6	66	1,978	1,690	8	74	360	55	42	95 (44)
	25	2	6	62	1,986	1,658	8	76	319	60	47	105 (51)
	26	1	2	52	1,554	1,116	10	71	223	65	54	110 (57)
	27	1	4	43	1,516	1,191	13	76	253	71	58	126 (50)

資料：林野庁林業機械保有状況調査（森林整備課）

注：公有……学校林所有分、研究機関分を含む。

組合有……林研グループ、集落所有分含む。

架線……モノケーブルのみとする。

高性能林業機械……その他はフォワーダ、タワーヤード等。()はグラップルソーで外数字。

担当：森林整備課

(4) 林業経営

【4-4-1】保有山林面積規模別林家数

総数	1～3	3～5	5～10	10～20	20～30	30～50	50～100	100～500	500～1,000	1,000ha以上
43,591 (戸)	20,043	8,468	7,244	4,502	1,519	1,058	525	214	11	7
100.0 (%)	46.0	19.4	16.6	10.3	3.5	2.4	1.2	0.5	0.0	0.0

資料: 2015年農林業センサス

担当: 森林整備課

【4-4-2】私有林、民有林別造林面積

(単位:面積:ha、指数:%)

区分	年度		平成 23		24		25		26		27	
	面積	指数	面積	指数	面積	指数	面積	指数	面積	指数		
私有林	446	100	535	120	514	115	539	121	618	139		
民有林	625	100	723	116	731	117	733	117	734	117		

注:私有林造林は、県、市町村、現(国研)森林研究・整備機構森林整備センターの造林を除く。

担当:森林整備課

(5)入会林野

【4-5-1】入会林野等整備の許可(整備完了)実績

年 度	件数 (件)	権 利 者 数 (人)	整備完 了面積 (ha)	整備形態別面積 (ha)		整備後の利用計画 (ha)			法人設立件数 (件)	
				協業	分割	林業	農業	その他	生産森組	その他
平成 23	—	—	—	—	—	—	—	—	—	—
24	—	—	—	—	—	—	—	—	—	—
25	—	—	—	—	—	—	—	—	—	—
26	1	189	146	141	5	135	5	6	1	—
27	1	47	97	—	97	97	—	—	—	—
累 計 ※	412	17,916	32,966	14,978	17,988	31,190	1,631	145	87	26

注: ※昭和42年～平成27年の累計

担当: 森林整備課

5 林業金融

【5-1】日本政策金融公庫資金融資実績

(単位:実数:千円、比率:%)

年度	区分	資 金							
		造林	森 林 整 備 活 性 化	共 同 利 施 用 設	主 務 大 指 臣 定	林 業 経 安 営 定	中 山 間 地 域 活 性 化 資 金	分 収 林 機 能 高 度 化 及 び 振 興 山 村 過 疎 、 そ の 他	合 計
平成 23	実数	75,800	0	414,780	0	0	0	5,000	495,580
	比率	15.3	0.0	83.7	0.0	0.0	0.0	1.0	100.0
24	実数	41,800	0	997,900	0	0	0	0	1,039,700
	比率	4.0	0.0	96.0	0.0	0.0	0.0	0.0	100.0
25	実数	33,700	0	320,000	0	0	0	0	353,700
	比率	9.5	0.0	90.5	0.0	0.0	0.0	0.0	100.0
26	実数	35,400	0	1,458,900	0	0	0	0	1,494,300
	比率	2.4	0.0	97.6	0.0	0.0	0.0	0.0	100.0
27	実数	23,700	0	0	0	0	0	0	23,700
	比率	100.0	0.0	0.0	0.0	0.0	0.0	0.0	100.0

注：～H20. 9. 30 農林漁業金融公庫、H20. 10. 1～ 日本政策金融公庫

担当：団体指導課

【5-2】木材産業等高度化推進資金貸付実績

(単位:件数:件、金額:千円)

年度	預託額	貸付枠	年度末融資残高											
			素材生産合理化資金				製品流通 合理化 資金		間伐等 促進資金		その他		合計	
			素材生産 資金		素材引取 資金		件数	金額	件数	金額	件数	金額	件数	金額
			件数	金額	件数	金額								
平成23	339,500	1,870,000	13	367,000	24	304,800	3	176,000	2	40,000	1	30,000	43	917,800
24	358,000	1,830,000	7	225,000	18	226,360	3	176,000	3	44,890	4	68,000	35	740,250
25	328,000	1,218,500	7	213,000	7	110,000	4	196,382	0	0	7	116,844	25	636,226
26	365,500	1,199,000	2	44,932	5	28,550	3	116,382	0	0	12	355,008	22	544,872
27	281,000	851,000	0	0	0	0	0	0	0	0	16	452,844	16	452,844

担当：団体指導課

【5-3】林業・木材産業改善資金貸付実績

年度	区分	県直貸			融資機関転貸			合計
		林業 への貸付	木材事業者 への貸付	計	林業 への貸付	木材事業者 への貸付	計	
平成 23	件数	4 件	1 件	4 件	1 件	2 件	2 件	6 件
	貸付 金額	17,264 千円	1 千円	17,264 千円	1 千円	45,630 千円	45,630 千円	62,894 千円
	貸 付 実 績	チェンソー、1台 刈払機 フォークロー ダー 1台 人員輸送車 1台 フォワーダ 1台					水分計 1台 木材乾燥機 1台	
24	件数	2 件	1 件	2 件	1 件	1 件	1 件	3 件
	貸付 金額	15,900 千円	1 千円	15,900 千円	12,000 千円	1 千円	12,000 千円	27,900 千円
	貸 付 実 績	クラツフル 付油圧ショ ベル 1台 人員輸送車 1台			プロセッサ付 油圧ショベル 1台			
25	件数	1 件	1 件	1 件	1 件	1 件	0 件	1 件
	貸付 金額	8,800 千円	1 千円	8,800 千円	1 千円	1 千円	0 千円	8,800 千円
	貸 付 実 績	プロセッサ 1台						
26	件数	0 件	1 件	1 件	1 件	1 件	1 件	1 件
	貸付 金額	0 千円	1 千円	1 千円	1 千円	1 千円	1 千円	1 千円
	貸 付 実 績							
27	件数	1 件	1 件	1 件	1 件	1 件	1 件	1 件
	貸付 金額	8,000 千円	1 千円	8,000 千円	1 千円	1 千円	1 千円	8,000 千円
	貸 付 実 績	プロセッサ 1台						

注：融資機関転貸は、平成15年度から制度化されたものであること。

担当：団体指導課

【5-4】農林漁業信用基金による債務保証

年 度	出資実績(千円)		保証倍率	債務保証実績	
	県	林業者等		件数(件)	金額(千円)
平成 23	137,370	136,030	45.00	111	2,667,640
24	137,370	137,820	44.95	94	1,914,550
25	137,370	137,820	44.95	73	1,741,317
26	137,370	137,820	45.00	67	1,505,771
27	137,370	137,820	45.00	59	1,360,284

担当: 団体指導課

6 その他

【6-1】緑化センター月別利用者数(平成27年度末)

(単位:人)

月	4	5	6	7	8	9	10	11	12	1	2	3	計
人数	253	2,322	204	182	104	235	1,735	186	38	0	0	68	5,327

※開所(昭和58.4.1)からの累計 190,668人

資料:特定非営利活動法人 緑の相談室

担当:森林整備課

【6-2】普及職員配置状況

(単位:人)

年度	林業普及指導員					合計
	本庁	林業技術センター	計	指導区	計	
平成 22	0	3	3	36	36	39
23	0	3	3	36	36	39
24	0	3	3	36	36	39
25	0	3	3	36	36	39
26	0	3	3	36	36	39
27	0	3	3	36	36	39

担当: 林業技術センター

(付表) 林業普及指導員の指導区別配置状況

(単位:人)

年度		平成 23	24	25	26	27	28
指導区							
盛岡		3	3	3	4	4	4
花巻		4	4	4	4	4	4
水沢		4	4	4	4	4	4
一関		5	5	5	4	4	4
大船渡		3	3	3	3	3	3
遠野		3	3	3	3	3	3
釜石		2	2	2	2	2	2
宮古		4	4	4	4	4	4
岩泉		2	2	2	2	2	2
久慈		3	3	3	3	3	3
二戸		3	3	3	3	3	3
計		36	36	36	36	36	36

担当: 林業技術センター

【6-3】普及指導職員研修実施状況(平成27年度)

(ア) 国等の行う中央研修

研 修 名	受講者数	研修日数	場 所
1 一般研修	7人	3～5日	森林技術総合研修所
2 林業機械研修	1人	7日	森林技術総合研修所 (林業機械化センター)
3 普及指導職員シンポジウム			
(1) 全国	4人	2日	東京都
(2) 東北・北海道ブロック	3人	2日	福島県

(イ) 県が実施した研修

研 修 名	受講者数	研修日数	場 所
1 自己啓発研修			
竹林の放射性物質の除染方法ほか	5人	1～3日	宮城県ほか
2 その他の研修			
(1) 資質向上研修(現地出前講座)	15人	2日	久慈市、住田町
(2) 指導林家等研修	8人	2日	北上市、西和賀町
3 全体研修	38人	2日	盛岡市

担当：林業技術センター

【6-4】緑の少年団の推移

(単位:団数:団、団員数:人)

区分 \ 年度	平成 23	24	25	26	27
団 数	118	116	115	110	106
団 員 数	4,952	4,657	4,486	4,129	3,643

担当: 森林整備課

【6-5】林業研究グループ等の推移

(単位:グループ数:グループ、会員数:人)

区 分		年 度					
		平成 23	24	25	26	27	
林業研究グループ	グループ数	40	25	23	23	23	
	会員数	男	661	389	359	327	301
		女	137	103	103	93	69
		計	798	492	462	420	370

注:平成24年度以降は岩手県林業研究グループ連絡協議会会員のみ記載

担当:林業技術センター

【6-6】研究課題（平成28年度実施）

事業名、研究課題名（予算区分）

- 1 優良品種開発促進事業（県単）
 - (1) マツノザイセンチュウ抵抗性品種の開発
 - (2) スギ花粉等多様な形質の家系評価と検定技術の開発
- 2 県産材高付加価値化生産技術開発事業（県単）
 - (1) 県産製材品の住宅用床・壁組への利用技術の開発
- 3 防潮林再生緊急調査事業（県単）
 - (1) 防潮林再生緊急調査事業
- 4 農林水産業・食品産業科学技術研究推進事業（国庫受託）
 - (1) アカマツ材の高付加価値化に向けた用途開発 ※
- 5 農林水産技術会議委託プロジェクト研究（国庫受託）
 - (1) 林地環境改善によるシロ活性化技術開発
- 6 革新的技術開発・緊急展開事業（国庫受託）
 - (1) カラマツ種苗の安定供給のための技術開発
- 7 試験研究（県単）
 - (1) コンテナ苗等を活用した育林初期経費の低減技術の開発
 - (2) アカマツの用途拡大のための活用技術の開発
 - (3) 原木シイタケ安全安心栽培技術の開発
 - (4) 林内放射性物質モニタリング調査事業
 - (5) 広葉樹被害の実態把握と防除技術の開発
 - (6) カラマツ優良種苗の安定生産に向けた技術体系化

※ 7(2)は4(1)と合わせて、7(6)の課題は6(1)と合わせて、それぞれ1課題として実施（課題数は12）。

担当：林業技術センター