

平成 29 年度版

岩手県林業の指標

平成 31 年 3 月

岩 手 県

凡 例

1. 岩手県林業の指標は、各事業の実施報告、関係台帳及び定期調査報告書等により作成した。
2. 単位は、原則として ha、m³、km、kg、t、千円等に止め、単位未満は四捨五入とした。
なお、単位に満たないものは「0」、該当ないものを「-」でそれぞれ示した。

岩手県林業基本計画流域圏及び広域振興局等管内図
 (平成29年4月1日現在)



林業行政機構（平成29年4月1日）

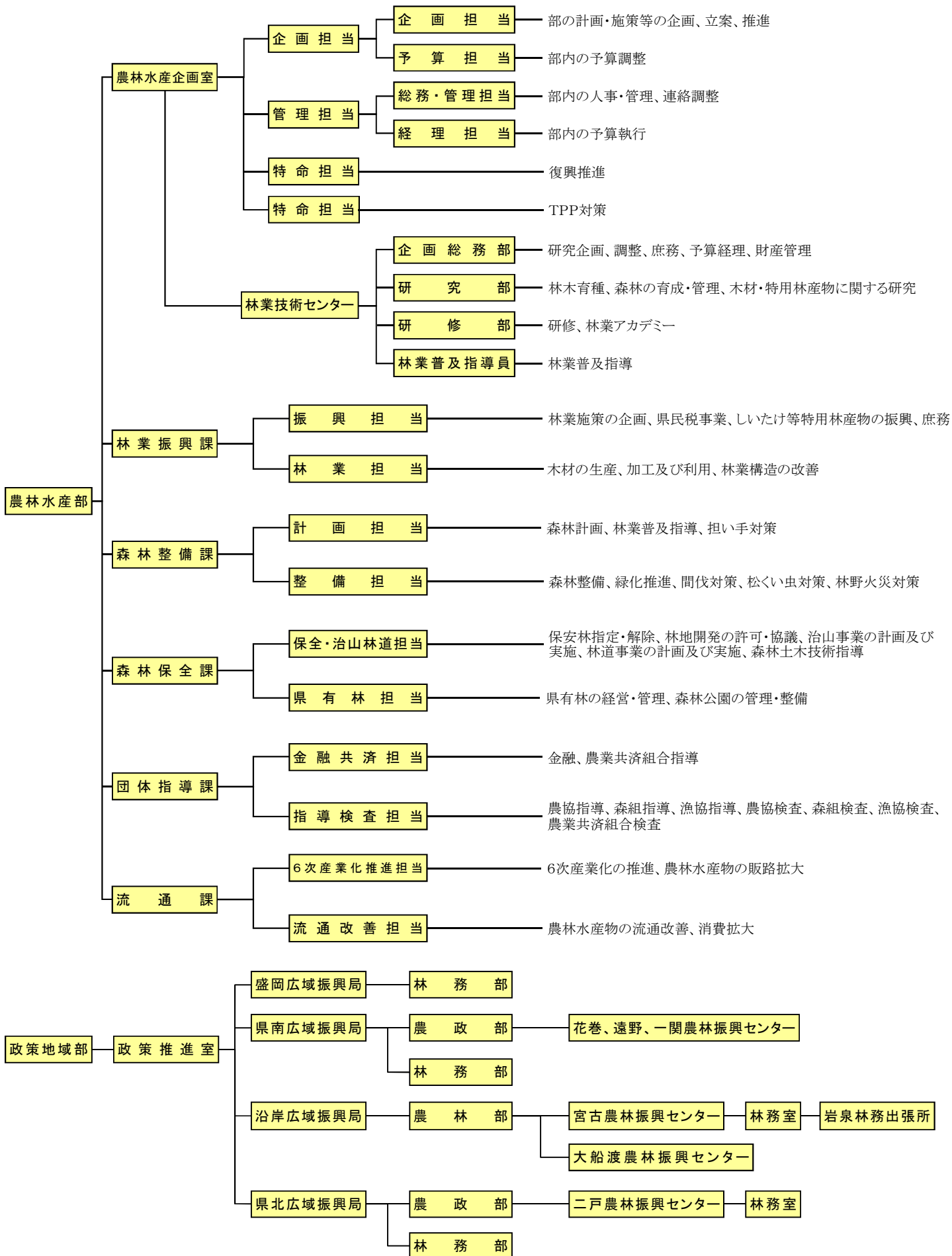

平成29年度版 岩手県林業の指標 掲載指標一覧

1 本県林業の地位 (全国対比)	
1-1	森林資源
1-2	造林
1-3	林産物
1-4	林道網
1-5	林業労働
2 森林づくり	
(1) 森林計画	
2-1-1	地域森林計画区域及び計画期間
2-1-2	流域圏別・市町村別森林面積総括表
2-1-3	流域圏別民有林面積・蓄積
2-1-4	流域圏別・市町村別民有林面積
2-1-5	流域圏別・市町村別民有林蓄積
2-1-6	流域圏別・齢級別森林面積
2-1-7	森林経営計画認定実績
(2) 造林	
2-2-1	樹種別・施行主体別造林実績
2-2-2	経営主体別造林実績
2-2-3	施行主体別・資金別造林実績
2-2-4	広域振興局等別・市町村別・造林種別造林実績
2-2-5	樹種別広葉樹造林実績 (森林整備事業)
2-2-6	国有林野における分収造林に係る造林実績 (森林整備事業)
(3) 間伐	
2-3-1	間伐実施状況
2-3-2	樹種別・齢級別間伐実施状況
2-3-3	広域振興局等別間伐材の生産・流通量
2-3-4	広域振興局等別間伐材の主な用途別利用状況
2-3-5	広域振興局等別間伐材の樹種別・取扱別流通量
2-3-6	間伐対象森林の現況
(4) 育種	
2-4-1	広域振興局等別精英樹選出状況
2-4-2	流域圏別気象害抵抗性等次代検定林設定実績
2-4-3	広域振興局等別指定採取源 (普通母樹・母樹林) 指定実績
2-4-4	採種圃の現状と生産実績
2-4-5	経営体別・経営規模別苗木現況
2-4-6	樹苗需給状況
2-4-7	広域振興局等別樹苗需給実績
(5) 公有林等	
2-5-1	実施主体別分収造林実績
(6) 県有林	
2-6-1	流域圏別県有林面積とha当り蓄積
2-6-2	県有林の林産物収穫実績
2-6-3	事業種別県有林面積・蓄積
2-6-4	流域圏別・広域振興局等別・市町村別県有林面積・蓄積
(7) 市町村、財産区、一部管理組合	
2-7-1	市町村、財産区、一部事務組合の管理形態
2-7-2	流域圏別・経営体別公有林面積 (直営林)
(8) 林道	
2-8-1	民有林林道現況
2-8-2	民有林林内道路現況
2-8-3	災害復旧事業実績
(9) 保安林	
2-9-1	流域圏別保安林面積
2-9-2	広域振興局等別・流域圏別・単位区域別民有保安林面積
(10) 治山	
2-10-1	民有林治山事業年度別計画と実績 (国庫補助事業)
2-10-2	年度別・事項別民有林治山事業の実績 (国庫補助事業)
2-10-3	県単独治山事業実績
(11) 林地保全	
2-11-1	年度別・種別林地開発許可実績
2-11-2	広域振興局等別・項目別林地開発許可実績
2-11-3	広域振興局等別・項目別林地開発協議実績

	(12) 森林保護
	2-12-1 森林被害状況
	2-12-2 森林被害防除実績（補助）
	2-12-3 年次別林野火災発生件数、焼損面積、被害金額
	2-12-4 森林国営保険の契約及び支払状況
	(13) 流域管理
	2-13-1 流域森林・林業活性化センターの設置状況
	(14) 国有林野
	2-14-1 国有林の森林資源
	2-14-2 流域圏別・広域振興局等別・市町村別・林種別国有林野面積・蓄積
	2-14-3 流域圏別・広域振興局等別・市町村別・林種別官行造林面積
3	林産物
	(1) 素材生産量
	3-1-1 素材生産量
	(2) 外材入荷量
	3-2-1 外材入荷量
	(3) 木材需要
	3-3-1 県内素材需要量
	3-3-2 製材品出荷量（用途別）
	3-3-3 製材品出荷量（国産材・外材別）
	3-3-4 製材用素材消費量及び製材品出荷量等
	3-3-5 製材用素材（国産材）の樹種別、県内材・県外材別需要量
	3-3-6 流域圏別・広域振興局等別素材生産量（推定）
	3-3-7 木材（素材）市場の年間取扱数量
	3-3-8 素材需給実績
	3-3-9 木材チップ生産量（入手区分別）
	3-3-10 木材チップ生産量（針葉樹・広葉樹別）
	3-3-11 構造別新設住宅着工戸数の推移
	3-3-12 間伐材の利用実績
	(4) 木材産業
	3-4-1 木材加工工場の推移
	3-4-2 製材工場の推移（7.5kw以上）
	(5) 特用林産物
	3-5-1 しいたけ生産量
	3-5-2 主な特用林産物の生産量等
	3-5-3 製炭従事者数
	3-5-4 流域圏別・広域振興局等別木炭生産量
4	林業事業体等
	(1) 林業事業体
	4-1-1 森林組合と組合員の所有面積等
	4-1-2 生産森林組合と経営面積等
	4-1-3 森林組合の事業実績
	4-1-4 森林組合森林造成事業
	4-1-5 生産森林組合造林実績
	4-1-6 生産森林組合種目別生産販売実績
	4-1-7 組織形態別経営体数
	(2) 林業従事者
	4-2-1 林業従事者数（年間従事日数60日以上）
	4-2-2 森林組合作業班
	(3) 林業機械
	4-3-1 林業機械器具導入実績
	(4) 林業経営
	4-4-1 保有山林面積規模別林家数
	4-4-2 私有林、民有林別造林面積
	(5) 入会林野
	4-5-1 入会林野等整備の許可（整備完了）実績
5	林業金融
	5-1 日本政策金融公庫資金融資実績
	5-2 木材産業等高度化推進資金貸付実績
	5-3 林業・木材産業改善資金貸付実績
	5-4 農林漁業信用基金による債務保証
6	その他
	6-1 緑化センター月別利用者数
	6-2 普及職員配置状況
	6-3 普及指導職員研修実施状況
	6-4 緑の少年団の推移
	6-5 林業研究グループ等の推移
	6-6 研究課題

1 本県林業の地位(全国対比)

【1-1】森林資源

項目	単位	全国	岩手県	対比(%)	調査資料
総土地面積	千ha	37,797	1,528	4.0	平成28年 全国都道府県市区町村別面積 (国土地理院) 全国の数値 2017森林・林業統計要覧 岩手県の数値 森林整備課
森林面積	千ha	25,081	1,175	4.7	
内 国有林面積	千ha	7,674	392	5.1	
内 民有林面積	千ha	17,407	783	4.5	
民有林人工林面積	千ha	7,962	330	4.1	
民有林人工林率	%	45.7%	42.2%	—	
森林蓄積	千m ³	4,900,511	244,168	5.0	
内 国有林蓄積	千m ³	1,151,822	58,722	5.1	
内 民有林蓄積	千m ³	3,748,689	185,446	4.9	

注:調査年度が異なるため、全国対比は参考数値である。

担当:森林整備課

【1-2】造林

項目	単位	全国	岩手県 (全国順位)	全国1位の道県	調査資料
造林面積	ha	19,429	799 (5)	8,515 (北海道)	} 2017森林・林業統計要覧
内 民有林造林	ha	16,748	792 (3)	8,354 (北海道)	

注1: 造林面積には国有林造林を含まない。(民有林、(国研)森林総合研究所森林整備センター(管理面積)の合計)

注2: 民有林造林には(国研)森林研究・整備機構森林整備センターによる造林を含まない。

担当: 森林整備課

【1-3】林産物

項目	単位	全国	岩手県 (全国順位)	全国1位の道県	調査資料
素材生産量	千m ³	20,660	1,474 (3)	3,307 (北海道)	} 平成28年木材統計
内 針葉樹材	千m ³	18,470	1,171 (3)	2,696 (北海道)	
内 広葉樹材	千m ³	2,188	302 (2)	611 (北海道)	
乾しいたけ生産量	トン	2,734	86 (6)	1,144 (大分)	} 平成28年特用林産基礎資料
生しいたけ生産量	トン	69,707	4,827 (3)	8,289 (徳島)	
木炭生産量	トン	10,375	3,317 (1)	3,317 (岩手)	

注1:全国対比の関係で、対比可能な最新資料を使用した。

注2:木炭は、黒炭、白炭の合計。

担当: 林業振興課

【1-4】林道網

項目	単位	全国	岩手県 (全国順位)	全国1位の道県	調査資料
林道総延長	km	139,090	5,868 (4)	23,765 (北海道)	} 2017森林・林業統計要覧
内 国有林林道	km	45,655	2,332 (4)	16,189 (北海道)	
内 民有林林道	km	93,435	3,536 (5)	7,576 (北海道)	

注: 全国対比の関係で、対比可能な最新資料を使用した。

担当: 森林保全課

【1-5】林業労働

項目	単位	全国	岩手県 (全国順位)	全国1位の道県	調査資料
15才以上林業就業者数	人	63,663	3,057 (2)	6,725 (北海道)	平成27年国勢調査
年間150日以上雇われ 林業に従事した者	人	25,951	1,194 (2)	3,106 (北海道)	2015年農林業センサス

注:全国対比の関係で、対比可能な最新資料を使用した。

担当:森林整備課

2 森林づくり

(1) 森林計画

【2-1-1】森林計画区域及び計画期間

森林計画区	計画期間	民有林面積 (ha)	区 域 内 市 町 村
北上川上流	平成28～37年度	102,051	盛岡市、滝沢市、雫石町、岩手町、紫波町、矢巾町
北上川中流	25～34年度	202,902	奥州市、金ヶ崎町、花巻市、北上市、西和賀町、遠野市、一関市、平泉町
大槌・気仙川	27～36年度	102,522	釜石市、大槌町、大船渡市、陸前高田市、住田町
久慈・閉伊川	29～38年度	240,978	久慈市、洋野町、野田村、普代村、宮古市、山田町、岩泉町、田野畑村
馬淵川上流	26～35年度	134,621	八幡平市、葛巻町、二戸市、軽米町、九戸村、一戸町

資料：地域森林計画書（平成28年度末現在有効なもの）

担当：森林整備課

【2-1-2】流域圏別・市町村別森林面積総括表(平成28年度)

(単位:面積:ha、森林率:%、人工林率:%)

流域圏	市町村名	区域面積 (A)	森 林 面 積			森林率 (E=D/A ×100)	民有林人 工林面積 (F)	民有林人 工林率(G= F/C×100)
			国有林(B)	民有林(C)	計(D=B+C)			
北上川上 流域圏	盛岡市	88,647	16,848	48,100	64,948	73.3	22,009	45.8
	八幡平市	86,230	45,495	23,242	68,737	79.7	11,619	50.0
	滝沢市	18,246	1,831	5,655	7,486	41.0	2,402	42.5
	雫石町	60,882	32,152	17,354	49,506	81.3	7,179	41.4
	葛巻町	43,496	757	36,053	36,810	84.6	15,500	43.0
	岩手町	36,046	5,293	21,592	26,885	74.6	9,429	43.7
	紫波町	23,898	5,095	8,736	13,831	57.9	3,419	39.1
	矢巾町	6,732	1,000	614	1,614	24.0	258	42.0
	小計	364,177	108,471	161,345	269,816	74.1	71,814	44.5
北上川上流域圏計	364,177	108,471	161,345	269,816	74.1	71,814	44.5	
北上川中 流域圏	奥州市	99,330	23,384	34,491	57,875	58.3	16,262	47.1
	金ヶ崎町	17,976	2,880	4,345	7,225	40.2	2,548	58.6
	小計	117,306	26,264	38,836	65,100	55.5	18,810	48.4
	花巻市	90,839	27,407	32,225	59,632	65.6	15,413	47.8
	北上市	43,755	17,951	6,944	24,895	56.9	2,826	40.7
	西和賀町	59,074	39,268	13,943	53,211	90.1	6,131	44.0
	小計	193,668	84,626	53,113	137,739	71.1	24,370	45.9
	遠野市	82,597	29,447	38,853	68,300	82.7	20,434	52.6
	小計	82,597	29,447	38,853	68,300	82.7	20,434	52.6
大槌・ 気仙川 流域圏	一関市	125,642	9,540	69,397	78,937	62.8	31,392	45.2
	平泉町	6,339	350	2,704	3,054	48.2	1,162	43.0
	小計	131,981	9,890	72,101	81,991	62.1	32,554	45.2
	北上川中流域圏計	525,552	150,227	202,902	353,129	67.2	96,168	47.4
	釜石市	44,034	9,941	29,272	39,213	89.1	13,813	47.2
	大槌町	20,042	9,018	8,800	17,818	88.9	2,941	33.4
	小計	64,076	18,959	38,073	57,032	89.0	16,754	44.0
	大船渡市	32,251	1,785	24,652	26,437	82.0	11,905	48.3
	陸前高田市	23,194	1,353	16,941	18,294	78.9	9,878	58.3
住田町	33,484	6,954	22,857	29,811	89.0	11,816	51.7	
小計	88,929	10,092	64,450	74,542	83.8	33,599	52.1	
大槌・気仙川流域圏計	153,005	29,051	102,522	131,573	86.0	50,352	49.1	
久慈・ 閉伊川 流域圏	宮古市	125,915	32,987	82,603	115,590	91.8	27,400	33.2
	山田町	26,281	13,863	9,990	23,853	90.8	4,393	44.0
	細計	152,196	46,850	92,593	139,443	91.6	31,792	34.3
	岩泉町	99,236	31,015	61,162	92,177	92.9	20,237	33.1
	田野畑村	15,619	1,631	11,829	13,460	86.2	3,665	31.0
	細計	114,855	32,646	72,991	105,637	92.0	23,902	32.7
	小計	267,051	79,496	165,584	245,080	91.8	55,694	33.6
	久慈市	62,350	11,413	42,222	53,635	86.0	13,719	32.5
	洋野町	30,292	518	22,417	22,935	75.7	7,860	35.1
野田村	8,080	1,891	5,031	6,922	85.7	2,462	48.9	
普代村	6,966	280	5,725	6,005	86.2	1,855	32.4	
小計	107,688	14,102	75,394	89,496	83.1	25,896	34.3	
久慈・閉伊川流域圏計	374,739	93,598	240,978	334,576	89.3	81,590	33.9	
馬淵川上 流域圏	二戸市	42,042	4,319	26,880	31,199	74.2	12,620	46.9
	軽米町	24,582	-	18,721	18,721	76.2	6,502	34.7
	九戸村	13,402	-	10,081	10,081	75.2	4,112	40.8
	一戸町	30,003	2,437	19,644	22,081	73.6	7,268	37.0
	小計	110,029	6,756	75,327	82,083	74.6	30,502	40.5
馬淵川上流域圏計	110,029	6,756	75,327	82,083	74.6	30,502	40.5	
合 計	1,527,502	388,117	783,075	1,171,178	76.7	330,426	42.2	

注:市町村、小計、流域圏計、合計の面積値は、四捨五入及び境界未定の関係で一致しない。

担当:林業振興課、森林整備課

【2-1-3】流域圏別民有林面積・蓄積
面積総括(平成28年度)

(単位:ha)

区分		県計	北上川上流	北上川中流	大槌・気仙川	久慈・閉伊川	馬淵川上流		
総数	総数	783,075	161,345	202,902	102,522	240,978	75,327		
	針葉樹	すぎ	146,579	22,885	57,307	30,142	22,564	13,681	
		あかまつ	152,080	30,495	37,007	17,409	52,610	14,559	
		からまつ	62,248	26,448	9,128	4,698	15,066	6,909	
		その他	4,850	1,615	1,661	926	414	234	
	計	365,757	81,443	105,103	53,175	90,654	35,383		
	広葉樹	378,840	70,756	89,603	45,053	138,636	34,793		
竹林	243	-	101	121	21	-			
無立木地	38,234	9,147	8,096	4,174	11,666	5,151			
制限林	総数	154,919	48,405	43,088	19,885	33,727	9,815		
	針葉樹	すぎ	27,006	5,598	11,357	5,553	2,560	1,938	
		あかまつ	35,692	10,371	9,998	3,840	9,231	2,253	
		からまつ	22,225	9,983	4,363	1,541	5,136	1,203	
		その他	1,469	810	287	222	86	64	
	計	86,393	26,761	26,005	11,156	17,013	5,457		
	広葉樹	62,876	19,788	15,847	7,966	15,308	3,966		
	竹林	8	-	1	5	2	-		
	無立木地	5,642	1,856	1,235	757	1,404	391		
	人工林	総数	81,232	24,704	24,632	10,736	16,192	4,968	
		針葉樹	すぎ	27,006	5,598	11,357	5,553	2,560	1,938
			あかまつ	29,942	8,328	8,303	3,366	8,320	1,624
			からまつ	22,225	9,983	4,363	1,541	5,136	1,203
			その他	1,194	544	279	222	86	64
計		80,367	24,452	24,302	10,683	16,102	4,828		
広葉樹		865	252	330	53	90	140		
天然林		総数	68,036	21,845	17,220	8,387	16,129	4,455	
		針葉樹	あかまつ	5,750	2,043	1,695	474	911	629
			その他	275	266	8	-	0	-
	計	6,025	2,309	1,703	474	911	629		
	広葉樹	62,011	19,536	15,517	7,913	15,218	3,827		
	無立木地	628,156	112,940	159,815	82,638	207,251	65,512		
普通林	総数	119,572	17,287	45,950	24,589	20,004	11,743		
	針葉樹	すぎ	116,388	20,124	27,010	13,568	43,380	12,306	
		あかまつ	40,023	16,466	4,765	3,157	9,930	5,707	
		からまつ	3,381	805	1,374	704	328	171	
		その他	279,365	54,681	79,098	42,018	73,641	29,926	
	計	279,365	54,681	79,098	42,018	73,641	29,926		
	広葉樹	315,965	50,968	73,756	37,086	123,329	30,826		
	竹林	235	-	100	116	19	-		
	無立木地	32,592	7,291	6,861	3,417	10,262	4,760		
	人工林	総数	249,194	47,110	71,536	39,617	65,398	25,534	
		針葉樹	すぎ	119,572	17,287	45,950	24,589	20,004	11,743
			あかまつ	83,337	12,493	18,636	10,837	33,928	7,444
			からまつ	40,023	16,466	4,765	3,157	9,930	5,707
			その他	3,010	467	1,354	703	317	169
		計	245,942	46,712	70,704	39,286	64,179	25,061	
		広葉樹	3,252	398	832	331	1,219	472	
		天然林	総数	346,135	58,539	81,318	39,488	131,572	35,218
			針葉樹	あかまつ	33,051	7,632	8,374	2,731	9,452
その他				372	338	20	1	11	2
計	33,423		7,969	8,394	2,733	9,462	4,864		
広葉樹	312,712		50,570	72,924	36,756	122,109	30,354		
人工林	総計		330,426	71,814	96,168	50,352	81,590	30,502	
	針葉樹	326,309	71,164	95,006	49,968	80,281	29,890		
	広葉樹	4,117	650	1,162	384	1,309	612		
天然林	総計	414,171	80,384	98,538	47,875	147,701	39,673		
	針葉樹	39,448	10,279	10,097	3,206	10,373	5,493		
広葉樹	374,723	70,106	88,441	44,669	137,327	34,180			

資料: 岩手県森林計画実行調査(森林整備課)

注1: 面積について四捨五入のため、計と内訳の計が一致しない場合がある。

注2: 伐採跡地を含む。

担当: 森林整備課

蓄積総括(平成28年度)

(単位:m³)

区 分		県 計	北上川上流	北上川中流	大槌・気仙川	久慈・閉伊川	馬淵川上流
総 数	総 数	185,445,731	34,786,401	57,632,715	28,817,525	47,865,057	16,344,033
	針 葉 樹	63,346,245	8,745,482	26,686,766	14,970,019	7,919,276	5,024,702
	す ぎ	48,104,368	8,592,460	13,749,322	6,478,102	14,978,418	4,306,066
	あかまつ	14,715,193	6,515,869	2,036,367	998,394	3,334,163	1,830,400
	からまつ	1,368,323	753,212	273,814	204,438	80,326	56,533
	そ の 他	127,534,129	24,607,023	42,746,269	22,650,953	26,312,183	11,217,701
	計	57,911,602	10,179,378	14,886,446	6,166,572	21,552,874	5,126,332
	広 葉 樹						
制 限 林	竹 立 木 地	-	-	-	-	-	-
	無 立 木 地	-	-	-	-	-	-
	総 数	36,381,642	10,194,432	11,937,079	5,231,987	6,831,319	2,186,825
	針 葉 樹	10,715,987	1,970,707	4,818,305	2,466,659	742,393	717,923
	す ぎ	10,832,485	2,788,212	3,585,497	1,342,358	2,526,084	590,334
	あかまつ	4,771,162	2,240,998	913,061	288,296	1,042,590	286,217
	からまつ	514,068	355,527	63,136	57,180	18,363	19,862
	そ の 他	26,833,702	7,355,444	9,379,999	4,154,493	4,329,430	1,614,336
計	9,547,940	2,838,988	2,557,080	1,077,494	2,501,889	572,489	
人 工 林	広 葉 樹	-	-	-	-	-	-
	竹 立 木 地	-	-	-	-	-	-
	無 立 木 地	-	-	-	-	-	-
	総 数	24,825,073	6,629,184	8,741,196	3,959,656	4,053,710	1,441,327
	針 葉 樹	10,715,987	1,970,707	4,818,305	2,466,659	742,393	717,923
	す ぎ	8,905,606	2,201,920	2,919,951	1,143,026	2,237,132	403,577
	あかまつ	4,771,162	2,240,998	913,061	288,296	1,042,590	286,217
	からまつ	338,599	185,907	57,467	57,180	18,183	19,862
そ の 他	24,731,354	6,599,532	8,708,784	3,955,161	4,040,298	1,427,579	
計	93,719	29,652	32,412	4,495	13,412	13,748	
天 然 林	広 葉 樹	11,556,569	3,565,248	3,195,883	1,272,331	2,777,609	745,498
	総 数	1,926,879	586,292	665,546	199,332	288,952	186,757
	針 葉 樹	175,469	169,620	5,669	-	180	-
	あかまつ	2,102,348	755,912	671,215	199,332	289,132	186,757
	からまつ	9,454,221	2,809,336	2,524,668	1,072,999	2,488,477	558,741
	そ の 他	9,454,221	2,809,336	2,524,668	1,072,999	2,488,477	558,741
	計	149,064,089	24,591,969	45,695,636	23,585,538	41,033,738	14,157,208
	広 葉 樹	52,630,258	6,774,775	21,868,461	12,503,360	7,176,883	4,306,779
普 通 林	針 葉 樹	37,271,883	5,804,248	10,163,825	5,135,744	12,452,334	3,715,732
	す ぎ	9,944,031	4,274,871	1,123,306	710,098	2,291,573	1,544,183
	あかまつ	854,255	397,685	210,678	147,258	61,963	36,671
	からまつ	100,700,427	17,251,579	33,366,270	18,496,460	21,982,753	9,603,365
	計	48,363,662	7,340,390	12,329,366	5,089,078	19,050,985	4,553,843
	広 葉 樹	-	-	-	-	-	-
	竹 立 木 地	-	-	-	-	-	-
	無 立 木 地	-	-	-	-	-	-
人 工 林	総 数	89,408,993	14,720,439	30,133,705	17,398,484	19,097,164	8,059,201
	針 葉 樹	52,630,258	6,774,775	21,868,461	12,503,360	7,176,883	4,306,779
	す ぎ	25,879,699	3,491,191	6,839,791	4,001,964	9,425,970	2,120,783
	あかまつ	9,944,031	4,274,871	1,123,306	710,098	2,291,573	1,544,183
	からまつ	577,137	131,365	204,601	147,211	58,266	35,694
	そ の 他	89,031,125	14,672,202	30,036,159	17,362,633	18,952,692	8,007,439
	計	377,868	48,237	97,546	35,851	144,472	51,762
	広 葉 樹	59,655,096	9,871,530	15,561,931	6,187,054	21,936,574	6,098,007
天 然 林	針 葉 樹	11,392,184	2,313,057	3,324,034	1,133,780	3,026,364	1,594,949
	あかまつ	277,118	266,320	6,077	47	3,697	977
	からまつ	11,669,302	2,579,377	3,330,111	1,133,827	3,030,061	1,595,926
	計	47,985,794	7,292,153	12,231,820	5,053,227	18,906,513	4,502,081
	広 葉 樹						
	針 葉 樹	114,234,066	21,349,623	38,874,901	21,358,140	23,150,874	9,500,528
	計	113,762,479	21,271,734	38,744,943	21,317,794	22,992,990	9,435,018
	針 葉 樹	471,587	77,889	129,958	40,346	157,884	65,510
天 然 林	計	71,211,665	13,436,778	18,757,814	7,459,385	24,714,183	6,843,505
	針 葉 樹	13,771,650	3,335,289	4,001,326	1,333,159	3,319,193	1,782,683
	広 葉 樹	57,440,015	10,101,489	14,756,488	6,126,226	21,394,990	5,060,822

資料: 岩手県森林計画実行調査(森林整備課)

注: 蓄積について、四捨五入のため、計と内訳の計が一致しない場合がある。

担当: 森林整備課

【2-1-4】流域圏別・市町村別民有林面積

県計 流域圏別民有林(面積) (平成28年度)

(単位:ha)

区 分		県 計	北上川上流	北上川中流	大槌・気仙川	久慈・閉伊川	馬淵川上流		
総 数	総 数	783,075	161,345	202,902	102,522	240,978	75,327		
	針 葉 樹	365,757	81,443	105,103	53,175	90,654	35,383		
	広 葉 樹	378,840	70,756	89,603	45,053	138,636	34,793		
	竹 林	243	-	101	121	21	-		
	無立木地	38,234	9,147	8,096	4,174	11,666	5,151		
制 限 林	総 数	総 数	154,919	48,405	43,088	19,885	33,727	9,815	
		針 葉 樹	86,393	26,761	26,005	11,156	17,013	5,457	
		広 葉 樹	62,876	19,788	15,847	7,966	15,308	3,966	
		竹 林	8	-	1	5	2	-	
		無立木地	5,642	1,856	1,235	757	1,404	391	
	人 工 林	総 数	81,232	24,704	24,632	10,736	16,192	4,968	
		針 葉 樹	80,367	24,452	24,302	10,683	16,102	4,828	
		広 葉 樹	865	252	330	53	90	140	
		天 然 林	総 数	68,036	21,845	17,220	8,387	16,129	4,455
			針 葉 樹	6,025	2,309	1,703	474	911	629
広 葉 樹	62,011		19,536	15,517	7,913	15,218	3,827		
普 通 林	総 数	総 数	628,156	112,940	159,815	82,638	207,251	65,512	
		針 葉 樹	279,365	54,681	79,098	42,018	73,641	29,926	
		広 葉 樹	315,965	50,968	73,756	37,086	123,329	30,826	
		竹 林	235	-	100	116	19	-	
		無立木地	32,592	7,291	6,861	3,417	10,262	4,760	
	人 工 林	総 数	249,194	47,110	71,536	39,617	65,398	25,534	
		針 葉 樹	245,942	46,712	70,704	39,286	64,179	25,061	
		広 葉 樹	3,252	398	832	331	1,219	472	
		天 然 林	総 数	346,135	58,539	81,318	39,488	131,572	35,218
			針 葉 樹	33,423	7,969	8,394	2,733	9,462	4,864
広 葉 樹	312,712		50,570	72,924	36,756	122,109	30,354		

人工林	総 数	330,426	71,814	96,168	50,352	81,590	30,502
	針 葉 樹	326,309	71,164	95,006	49,968	80,281	29,890
	広 葉 樹	4,117	650	1,162	384	1,309	612
天然林	総 数	414,171	80,384	98,538	47,875	147,701	39,673
	針 葉 樹	39,448	10,279	10,097	3,206	10,373	5,493
	広 葉 樹	374,723	70,106	88,441	44,669	137,327	34,180

資料:岩手県森林計画実行調査(森林整備課)

注:小数点以下四捨五入のため、総数の値と該当項目の合計値が一致しないことがある。

担当:森林整備課

(1)北上川上流流域圏(面積) (平成28年度)

(単位:ha)

区 分		計	盛岡市	八幡平市	滝沢市	雫石町	葛巻町	岩手町	紫波町	矢巾町		
総 数	総 数	161,345	48,100	23,242	5,655	17,354	36,053	21,592	8,736	614		
	針 葉 樹	81,443	23,574	12,631	2,922	8,332	18,051	11,352	4,267	314		
	広 葉 樹	70,756	21,145	9,296	2,248	8,346	16,342	9,073	4,048	259		
	竹 林	-	-	-	-	-	-	-	-	-		
	無立木地	9,147	3,381	1,315	486	676	1,660	1,167	421	41		
制 限 林	総 数	総 数	48,405	17,071	4,196	901	6,974	11,938	6,919	402	4	
		針 葉 樹	26,761	9,367	2,610	473	3,321	6,924	3,780	282	4	
		広 葉 樹	19,788	6,819	1,449	394	3,545	4,642	2,847	91	-	
		竹 林	-	-	-	-	-	-	-	-	-	
		無立木地	1,856	885	137	34	108	372	292	29	0	
	人 工 林	総 数	24,704	8,861	2,521	374	2,963	6,380	3,346	254	4	
		針 葉 樹	24,452	8,763	2,483	351	2,946	6,315	3,341	250	4	
		広 葉 樹	252	99	38	23	18	65	5	4	-	
		天 然 林	総 数	21,845	7,325	1,538	493	3,902	5,186	3,281	119	-
			針 葉 樹	2,309	605	127	123	375	609	439	32	-
広 葉 樹	19,536		6,720	1,411	371	3,528	4,577	2,842	88	-		
普 通 林	総 数	総 数	112,940	31,029	19,046	4,754	10,380	24,115	14,673	8,334	610	
		針 葉 樹	54,681	14,206	10,021	2,449	5,012	11,127	7,572	3,985	310	
		広 葉 樹	50,968	14,327	7,847	1,854	4,801	11,699	6,226	3,956	259	
		竹 林	-	-	-	-	-	-	-	-	-	
		無立木地	7,291	2,497	1,178	452	567	1,289	875	393	41	
	人 工 林	総 数	47,110	13,148	9,097	2,028	4,216	9,119	6,083	3,165	254	
		針 葉 樹	46,712	13,010	9,034	1,981	4,188	9,080	6,029	3,144	245	
		広 葉 樹	398	138	63	47	27	39	53	21	9	
		天 然 林	総 数	58,539	15,385	8,770	2,274	5,597	13,707	7,715	4,776	315
			針 葉 樹	7,969	1,196	986	468	823	2,047	1,543	841	65
広 葉 樹	50,570		14,189	7,784	1,807	4,773	11,660	6,172	3,935	250		
人 工 林	総 数	71,814	22,009	11,619	2,402	7,179	15,500	9,429	3,419	258		
	針 葉 樹	71,164	21,773	11,517	2,332	7,134	15,395	9,370	3,394	249		
	広 葉 樹	650	236	101	70	45	104	59	25	9		
天 然 林	総 数	80,384	22,710	10,308	2,768	9,499	18,893	10,996	4,896	315		
	針 葉 樹	10,279	1,801	1,113	590	1,198	2,656	1,982	873	65		
	広 葉 樹	70,106	20,909	9,195	2,177	8,301	16,237	9,014	4,023	250		

資料:岩手県森林計画実行調査(森林整備課)

注:小数点以下四捨五入のため、総数の値と該当項目の合計値が一致しないことがある。

担当:森林整備課

(2)北上川中流域圏(面積)(平成28年度)

(単位:ha)

区 分		計	奥州市	金ヶ崎町	花巻市	北上市	西和賀町	遠野市	一関市	平泉町
総 数	総 数	202,902	34,491	4,345	32,225	6,944	13,943	38,853	69,397	2,704
	針 葉 樹	105,103	17,908	2,856	17,353	3,282	6,183	21,391	34,887	1,244
	広 葉 樹	89,603	15,270	1,351	13,805	3,276	7,425	15,861	31,404	1,211
	竹 林	101	6	-	0	0	-	6	82	6
	無立木地	8,096	1,307	137	1,067	386	335	1,596	3,025	243
制 限 林	総 数	43,088	11,249	999	5,053	801	3,964	10,676	9,673	674
	針 葉 樹	26,005	7,116	730	2,892	425	1,575	7,136	5,809	322
	広 葉 樹	15,847	3,828	250	2,075	352	2,324	3,161	3,586	271
	竹 林	1	0	-	-	-	-	0	0	0
	無立木地	1,235	304	19	86	23	65	379	278	80
普 通 林	人工林 総 数	24,632	6,704	677	2,667	406	1,572	6,921	5,381	304
	針 葉 樹	24,302	6,523	675	2,636	404	1,552	6,884	5,332	296
	広 葉 樹	330	181	2	31	2	19	36	49	8
	天然林 総 数	17,220	4,240	303	2,300	371	2,328	3,376	4,013	288
	針 葉 樹	1,703	593	55	256	21	23	252	477	26
普 通 林	広 葉 樹	15,517	3,647	248	2,043	350	2,305	3,125	3,536	263
	総 数	159,815	23,243	3,346	27,172	6,143	9,979	28,176	59,724	2,030
	針 葉 樹	79,098	10,792	2,127	14,461	2,856	4,608	14,255	29,078	922
	広 葉 樹	73,756	11,442	1,101	11,731	2,924	5,101	12,700	27,818	939
	竹 林	100	6	-	0	0	-	5	82	6
普 通 林	無立木地	6,861	1,003	118	981	362	271	1,217	2,747	163
	人工林 総 数	71,536	9,558	1,871	12,746	2,419	4,560	13,513	26,011	858
	針 葉 樹	70,704	9,373	1,865	12,571	2,397	4,553	13,392	25,698	856
	広 葉 樹	832	185	6	176	22	7	121	312	2
	天然林 総 数	81,318	12,675	1,357	13,445	3,361	5,149	13,441	30,885	1,004
普 通 林	針 葉 樹	8,394	1,419	262	1,890	460	55	863	3,379	66
	広 葉 樹	72,924	11,257	1,095	11,555	2,902	5,094	12,578	27,506	937

人工林	総 数	96,168	16,262	2,548	15,413	2,826	6,131	20,434	31,392	1,162
	針 葉 樹	95,006	15,896	2,539	15,206	2,801	6,105	20,276	31,030	1,152
	広 葉 樹	1,162	366	8	207	25	26	158	362	11
天然林	総 数	98,538	16,916	1,660	15,745	3,733	7,477	16,817	34,899	1,292
	針 葉 樹	10,097	2,012	317	2,146	481	78	1,114	3,856	92
	広 葉 樹	88,441	14,904	1,343	13,598	3,252	7,399	15,703	31,042	1,200

資料:岩手県森林計画実行調査(森林整備課)

注:小数点以下四捨五入のため、総数の値と該当項目の合計値が一致しないことがある。

担当:森林整備課

(3)大槌・気仙川流域圏(面積) (平成28年度)

(単位:ha)

区 分		計	釜石市	大槌町	大船渡市	陸前高田市	住田町		
総 数	総 数	102,522	29,272	8,800	24,652	16,941	22,857		
	針 葉 樹	53,175	14,357	3,332	13,034	10,353	12,098		
	広 葉 樹	45,053	13,731	5,104	10,411	5,985	9,821		
	竹 林	121	15	3	37	57	10		
	無 立 木 地	4,174	1,169	362	1,170	545	928		
制 限 林	総 数	総 数	19,885	7,692	434	6,155	2,377	3,228	
		針 葉 樹	11,156	4,393	236	2,882	1,492	2,153	
		広 葉 樹	7,966	2,966	175	2,975	835	1,016	
		竹 林	5	2	0	2	1	-	
		無 立 木 地	757	331	22	296	49	59	
	人 工 林	総 数	10,736	4,333	197	2,634	1,440	2,132	
		針 葉 樹	10,683	4,316	197	2,619	1,434	2,117	
		広 葉 樹	53	16	0	15	6	15	
		天 然 林	総 数	8,387	3,027	214	3,223	887	1,036
			針 葉 樹	474	77	39	264	58	36
広 葉 樹	7,913		2,950	175	2,959	829	1,000		
普 通 林	総 数	総 数	82,638	21,581	8,367	18,497	14,564	19,629	
		針 葉 樹	42,018	9,964	3,096	10,152	8,861	9,945	
		広 葉 樹	37,086	10,765	4,929	7,437	5,151	8,805	
		竹 林	116	13	3	35	56	10	
		無 立 木 地	3,417	838	339	874	497	869	
	人 工 林	総 数	39,617	9,480	2,744	9,271	8,439	9,684	
		針 葉 樹	39,286	9,358	2,690	9,211	8,401	9,627	
		広 葉 樹	331	122	54	60	38	57	
		天 然 林	総 数	39,488	11,249	5,281	8,318	5,573	9,067
			針 葉 樹	2,733	606	406	941	460	319
広 葉 樹	36,756		10,642	4,875	7,377	5,113	8,748		

人工林	総 数	50,352	13,813	2,941	11,905	9,878	11,816
	針 葉 樹	49,968	13,674	2,887	11,830	9,835	11,744
	広 葉 樹	384	139	54	75	44	72
天然林	総 数	47,875	14,275	5,495	11,541	6,461	10,103
	針 葉 樹	3,206	683	445	1,205	519	355
	広 葉 樹	44,669	13,592	5,050	10,336	5,942	9,749

資料:岩手県森林計画実行調査(森林整備課)

注:小数点以下四捨五入のため、総数の値と該当項目の合計値が一致しないことがある。

担当:森林整備課

(4)久慈・閉伊川流域圏(面積) (平成28年度)

(単位:ha)

区 分		計	宮古市	山田町	岩泉町	田野畑村	久慈市	洋野町	野田村	普代村
総 数	総 数	240,978	82,603	9,990	61,162	11,829	42,222	22,417	5,031	5,725
	針 葉 樹	90,654	28,794	4,853	21,036	4,128	16,582	10,813	2,681	1,769
	広 葉 樹	138,636	50,616	4,744	38,104	6,960	22,149	10,335	2,167	3,561
	竹 林	21	11	5	3	1	0	-	1	-
	無立木地	11,666	3,182	388	2,020	740	3,490	1,269	182	395
制 限 林	総 数	33,727	13,857	893	10,716	711	5,448	272	1,452	378
	針 葉 樹	17,013	5,886	365	6,359	313	2,811	177	1,001	100
	広 葉 樹	15,308	7,357	465	4,079	311	2,384	89	408	215
	竹 林	2	0	1	0	-	-	-	-	-
	無立木地	1,404	614	61	278	87	253	6	43	63
普 通 林	人工林 総 数	16,192	5,661	264	6,295	259	2,488	173	964	88
	人工林 針 葉 樹	16,102	5,609	264	6,265	257	2,483	172	963	88
	人工林 広 葉 樹	90	52	-	30	2	5	1	1	-
	天然林 総 数	16,129	7,582	567	4,143	365	2,707	93	445	227
	天然林 針 葉 樹	911	277	102	94	56	328	4	38	12
	天然林 広 葉 樹	15,218	7,305	465	4,049	309	2,379	89	407	215
普 通 林	総 数	207,251	68,745	9,097	50,447	11,118	36,773	22,145	3,579	5,346
	針 葉 樹	73,641	22,908	4,487	14,676	3,815	13,771	10,636	1,679	1,669
	広 葉 樹	123,329	43,259	4,278	34,025	6,650	19,765	10,246	1,759	3,346
	竹 林	19	11	4	3	1	0	-	1	-
	無立木地	10,262	2,568	328	1,742	653	3,236	1,264	139	332
	人工林 総 数	65,398	21,738	4,129	13,942	3,406	11,231	7,687	1,497	1,766
	人工林 針 葉 樹	64,179	21,380	4,101	13,767	3,323	11,138	7,635	1,298	1,537
	人工林 広 葉 樹	1,219	359	28	175	83	93	53	199	230
	天然林 総 数	131,572	44,428	4,636	34,760	7,058	22,305	13,194	1,941	3,248
	天然林 針 葉 樹	9,462	1,528	386	909	491	2,633	3,001	381	132
天然林 広 葉 樹	122,109	42,900	4,250	33,850	6,567	19,672	10,193	1,561	3,116	
人工林	総 数	81,590	27,400	4,393	20,237	3,665	13,719	7,860	2,462	1,855
	針 葉 樹	80,281	26,989	4,365	20,032	3,580	13,622	7,807	2,262	1,625
	広 葉 樹	1,309	411	28	205	85	98	54	200	230
天然林	総 数	147,701	52,010	5,204	38,903	7,423	25,012	13,287	2,386	3,475
	針 葉 樹	10,373	1,805	488	1,004	547	2,961	3,006	419	144
	広 葉 樹	137,327	50,205	4,716	37,899	6,876	22,052	10,281	1,968	3,331

資料:岩手県森林計画実行調査(森林整備課)

注:小数点以下四捨五入のため、総数の値と該当項目の合計値が一致しないことがある。

担当:森林整備課

(5)馬淵川上流域圏(面積) (平成28年度)

(単位:ha)

区 分		計	二 戸 市	軽 米 町	九 戸 村	一 戸 町	
総 数	総 数	75,327	26,880	18,721	10,081	19,644	
	針 葉 樹	35,383	13,614	8,272	5,388	8,108	
	広 葉 樹	34,793	11,976	8,515	3,888	10,414	
	竹 林	-	-	-	-	-	
	無 立 木 地	5,151	1,291	1,934	805	1,122	
制 限 林	総 数	総 数	9,815	4,560	469	2,957	1,828
		針 葉 樹	5,457	2,357	206	1,913	981
		広 葉 樹	3,966	2,128	242	856	740
		竹 林	-	-	-	-	-
		無 立 木 地	391	75	21	188	107
	人 工 林	総 数	4,968	2,333	197	1,477	962
		針 葉 樹	4,828	2,241	191	1,447	949
		広 葉 樹	140	91	6	30	13
	天 然 林	総 数	4,455	2,152	252	1,292	759
		針 葉 樹	629	115	15	466	32
		広 葉 樹	3,827	2,037	237	825	728
	普 通 林	総 数	総 数	65,512	22,320	18,251	7,124
針 葉 樹			29,926	11,257	8,066	3,475	7,128
広 葉 樹			30,826	9,848	8,272	3,033	9,673
竹 林			-	-	-	-	-
無 立 木 地			4,760	1,215	1,913	616	1,016
人 工 林		総 数	25,534	10,288	6,305	2,635	6,306
		針 葉 樹	25,061	10,018	6,220	2,588	6,235
		広 葉 樹	472	270	85	47	71
天 然 林		総 数	35,218	10,817	10,033	3,873	10,495
		針 葉 樹	4,864	1,239	1,846	886	892
		広 葉 樹	30,354	9,578	8,187	2,986	9,603

人工林	総 数	30,502	12,620	6,502	4,112	7,268
	針 葉 樹	29,890	12,259	6,411	4,035	7,184
	広 葉 樹	612	361	91	77	84
天然林	総 数	39,673	12,970	10,285	5,164	11,254
	針 葉 樹	5,493	1,355	1,861	1,353	924
	広 葉 樹	34,180	11,615	8,424	3,811	10,330

資料:岩手県森林計画実行調査(森林整備課)

注:小数点以下四捨五入のため、総数の値と該当項目の合計値が一致しないことがある。

担当:森林整備課

【2-1-5】流域圏別・市町村別民有林蓄積

県計 流域圏別民有林(蓄積) (平成28年度)

(単位:m³)

区 分		県 計	北上川上流	北上川中流	大槌・気仙川	久慈・閉伊川	馬淵川上流
総 数	総 数	185,445,731	34,786,401	57,632,715	28,817,525	47,865,057	16,344,033
	針 葉 樹	127,534,129	24,607,023	42,746,269	22,650,953	26,312,183	11,217,701
	広 葉 樹	57,911,602	10,179,378	14,886,446	6,166,572	21,552,874	5,126,332
	竹 林	-	-	-	-	-	-
	無立木地	-	-	-	-	-	-
制 限 林	総 数	36,381,642	10,194,432	11,937,079	5,231,987	6,831,319	2,186,825
	針 葉 樹	26,833,702	7,355,444	9,379,999	4,154,493	4,329,430	1,614,336
	広 葉 樹	9,547,940	2,838,988	2,557,080	1,077,494	2,501,889	572,489
	竹 林	-	-	-	-	-	-
	無立木地	-	-	-	-	-	-
人 工 林	総 数	24,825,073	6,629,184	8,741,196	3,959,656	4,053,710	1,441,327
	針 葉 樹	24,731,354	6,599,532	8,708,784	3,955,161	4,040,298	1,427,579
	広 葉 樹	93,719	29,652	32,412	4,495	13,412	13,748
	総 数	11,556,569	3,565,248	3,195,883	1,272,331	2,777,609	745,498
	針 葉 樹	2,102,348	755,912	671,215	199,332	289,132	186,757
	広 葉 樹	9,454,221	2,809,336	2,524,668	1,072,999	2,488,477	558,741
普 通 林	総 数	149,064,089	24,591,969	45,695,636	23,585,538	41,033,738	14,157,208
	針 葉 樹	100,700,427	17,251,579	33,366,270	18,496,460	21,982,753	9,603,365
	広 葉 樹	48,363,662	7,340,390	12,329,366	5,089,078	19,050,985	4,553,843
	竹 林	-	-	-	-	-	-
人 工 林	総 数	89,408,993	14,720,439	30,133,705	17,398,484	19,097,164	8,059,201
	針 葉 樹	89,031,125	14,672,202	30,036,159	17,362,633	18,952,692	8,007,439
	広 葉 樹	377,868	48,237	97,546	35,851	144,472	51,762
	総 数	59,655,096	9,871,530	15,561,931	6,187,054	21,936,574	6,098,007
	針 葉 樹	11,669,302	2,579,377	3,330,111	1,133,827	3,030,061	1,595,926
	広 葉 樹	47,985,794	7,292,153	12,231,820	5,053,227	18,906,513	4,502,081

人工林	総 数	114,234,066	21,349,623	38,874,901	21,358,140	23,150,874	9,500,528
	針 葉 樹	113,762,479	21,271,734	38,744,943	21,317,794	22,992,990	9,435,018
	広 葉 樹	471,587	77,889	129,958	40,346	157,884	65,510
天然林	総 数	71,211,665	13,436,778	18,757,814	7,459,385	24,714,183	6,843,505
	針 葉 樹	13,771,650	3,335,289	4,001,326	1,333,159	3,319,193	1,782,683
	広 葉 樹	57,440,015	10,101,489	14,756,488	6,126,226	21,394,990	5,060,822

資料:岩手県森林計画実行調査(森林整備課)

担当:森林整備課

(1)北上川上流流域圏(蓄積) (平成28年度)

(単位:m³)

区 分		計	盛岡市	八幡平市	滝沢市	雫石町	葛巻町	岩手町	紫波町	矢巾町		
総 数	総 数	34,786,401	10,172,060	5,447,727	1,435,172	4,361,869	6,706,059	4,363,987	2,149,533	149,994		
	針 葉 樹	24,607,023	7,133,516	4,001,318	1,088,743	3,146,786	4,550,993	3,062,952	1,502,019	120,696		
	広 葉 樹	10,179,378	3,038,544	1,446,409	346,429	1,215,083	2,155,066	1,301,035	647,514	29,298		
	竹 林	-	-	-	-	-	-	-	-	-		
	無 立 木 地	-	-	-	-	-	-	-	-	-		
制 限 林	総 数	総 数	10,194,432	3,399,850	1,021,900	229,602	1,783,123	2,300,425	1,343,769	114,070	1,693	
		針 葉 樹	7,355,444	2,421,606	796,327	165,959	1,232,271	1,700,044	937,486	100,058	1,693	
		広 葉 樹	2,838,988	978,244	225,573	63,643	550,852	600,381	406,283	14,012	-	
		竹 林	-	-	-	-	-	-	-	-	-	
		無 立 木 地	-	-	-	-	-	-	-	-	-	
	人 工 林	総 数	6,629,184	2,256,019	765,228	120,006	1,027,008	1,559,182	809,907	90,141	1,693	
		針 葉 樹	6,599,532	2,246,340	759,644	118,219	1,024,874	1,549,676	809,214	89,872	1,693	
		広 葉 樹	29,652	9,679	5,584	1,787	2,134	9,506	693	269	-	
		天 然 林	総 数	3,565,248	1,143,831	256,672	109,596	756,115	741,243	533,862	23,929	-
			針 葉 樹	755,912	175,266	36,683	47,740	207,397	150,368	128,272	10,186	-
広 葉 樹	2,809,336		968,565	219,989	61,856	548,718	590,875	405,590	13,743	-		
普 通 林	総 数	総 数	24,591,969	6,772,210	4,425,827	1,205,570	2,578,746	4,405,634	3,020,218	2,035,463	148,301	
		針 葉 樹	17,251,579	4,711,910	3,204,991	922,784	1,914,515	2,850,949	2,125,466	1,401,961	119,003	
		広 葉 樹	7,340,390	2,060,300	1,220,836	282,786	664,231	1,554,685	894,752	633,502	29,298	
		竹 林	-	-	-	-	-	-	-	-	-	
	人 工 林	総 数	14,720,439	4,334,904	2,913,942	765,783	1,504,576	2,305,842	1,640,431	1,157,000	97,961	
		針 葉 樹	14,672,202	4,318,010	2,907,597	759,707	1,501,452	2,302,236	1,631,333	1,154,622	97,245	
		広 葉 樹	48,237	16,894	6,345	6,076	3,124	3,606	9,098	2,378	716	
		天 然 林	総 数	9,871,530	2,437,306	1,511,885	439,787	1,074,170	2,099,792	1,379,787	878,463	50,340
			針 葉 樹	2,579,377	393,900	297,394	163,077	413,063	548,713	494,133	247,339	21,758
			広 葉 樹	7,292,153	2,043,406	1,214,491	276,710	661,107	1,551,079	885,654	631,124	28,582
人 工 林	総 数	21,349,623	6,590,923	3,679,170	885,789	2,531,584	3,865,024	2,450,338	1,247,141	99,654		
	針 葉 樹	21,271,734	6,564,350	3,667,241	877,926	2,526,326	3,851,912	2,440,547	1,244,494	98,938		
	広 葉 樹	77,889	26,573	11,929	7,863	5,258	13,112	9,791	2,647	716		
天 然 林	総 数	13,436,778	3,581,137	1,768,557	549,383	1,830,285	2,841,035	1,913,649	902,392	50,340		
	針 葉 樹	3,335,289	569,166	334,077	210,817	620,460	699,081	622,405	257,525	21,758		
	広 葉 樹	10,101,489	3,011,971	1,434,480	338,566	1,209,825	2,141,954	1,291,244	644,867	28,582		

資料:岩手県森林計画実行調査(森林整備課)

担当:森林整備課

(2)北上川中流流域圏(蓄積) (平成28年度)

(単位:m³)

区 分		計	奥州市	金ヶ崎町	花巻市	北上市	西和賀町	遠野市	一関市	平泉町	
総 数	総 数	57,632,715	9,182,218	1,348,903	9,270,729	1,889,031	3,532,314	10,828,069	20,814,368	767,083	
	針 葉 樹	42,746,269	6,794,286	1,146,472	6,773,541	1,312,737	2,085,724	8,333,934	15,745,339	554,236	
	広 葉 樹	14,886,446	2,387,932	202,431	2,497,188	576,294	1,446,590	2,494,135	5,069,029	212,847	
	竹 林	-	-	-	-	-	-	-	-	-	
	無立木地	-	-	-	-	-	-	-	-	-	
制 限 林	総 数	11,937,079	3,101,778	297,401	1,383,099	242,324	911,868	2,893,720	2,930,986	175,903	
	針 葉 樹	9,379,999	2,574,846	261,007	1,009,330	174,392	476,436	2,421,198	2,336,076	126,714	
	広 葉 樹	2,557,080	526,932	36,394	373,769	67,932	435,432	472,522	594,910	49,189	
	竹 林	-	-	-	-	-	-	-	-	-	
	無立木地	-	-	-	-	-	-	-	-	-	
	人工林	総 数	8,741,196	2,354,529	237,480	896,835	165,764	472,108	2,335,164	2,157,974	121,342
	針 葉 樹	8,708,784	2,337,565	237,100	894,826	165,612	469,500	2,331,055	2,152,997	120,129	
	広 葉 樹	32,412	16,964	380	2,009	152	2,608	4,109	4,977	1,213	
	天然林	総 数	3,195,883	747,249	59,921	486,264	76,560	439,760	558,556	773,012	54,561
	針 葉 樹	671,215	237,281	23,907	114,504	8,780	6,936	90,143	183,079	6,585	
広 葉 樹	2,524,668	509,968	36,014	371,760	67,780	432,824	468,413	589,933	47,976		
普 通 林	総 数	45,695,636	6,080,440	1,051,502	7,887,630	1,646,707	2,620,446	7,934,349	17,883,382	591,180	
	針 葉 樹	33,366,270	4,219,440	885,465	5,764,211	1,138,345	1,609,288	5,912,736	13,409,263	427,522	
	広 葉 樹	12,329,366	1,861,000	166,037	2,123,419	508,362	1,011,158	2,021,613	4,474,119	163,658	
	竹 林	-	-	-	-	-	-	-	-	-	
	無立木地	-	-	-	-	-	-	-	-	-	
	人工林	総 数	30,133,705	3,722,948	766,272	4,992,496	932,884	1,594,171	5,614,062	12,102,917	407,955
	針 葉 樹	30,036,159	3,700,560	765,554	4,976,509	930,669	1,593,006	5,599,963	12,062,205	407,693	
	広 葉 樹	97,546	22,388	718	15,987	2,215	1,165	14,099	40,712	262	
	天然林	総 数	15,561,931	2,357,492	285,230	2,895,134	713,823	1,026,275	2,320,287	5,780,465	183,225
	針 葉 樹	3,330,111	518,880	119,911	787,702	207,676	16,282	312,773	1,347,058	19,829	
広 葉 樹	12,231,820	1,838,612	165,319	2,107,432	506,147	1,009,993	2,007,514	4,433,407	163,396		
人工林	総 数	38,874,901	6,077,477	1,003,752	5,889,331	1,098,648	2,066,279	7,949,226	14,260,891	529,297	
	針 葉 樹	38,744,943	6,038,125	1,002,654	5,871,335	1,096,281	2,062,506	7,931,018	14,215,202	527,822	
	広 葉 樹	129,958	39,352	1,098	17,996	2,367	3,773	18,208	45,689	1,475	
天然林	総 数	18,757,814	3,104,741	345,151	3,381,398	790,383	1,466,035	2,878,843	6,553,477	237,786	
	針 葉 樹	4,001,326	756,161	143,818	902,206	216,456	23,218	402,916	1,530,137	26,414	
	広 葉 樹	14,756,488	2,348,580	201,333	2,479,192	573,927	1,442,817	2,475,927	5,023,340	211,372	

資料:岩手県森林計画実行調査(森林整備課)

担当:森林整備課

(3)大槌・気仙川流域圏(蓄積) (平成28年度)

(単位:m³)

区 分		計	釜石市	大槌町	大船渡市	陸前高田市	住田町
総 数	総 数	28,817,525	7,650,728	2,122,255	7,354,420	5,627,985	6,062,137
	針 葉 樹	22,650,953	5,837,382	1,444,574	5,944,166	4,817,018	4,607,813
	広 葉 樹	6,166,572	1,813,346	677,681	1,410,254	810,967	1,454,324
	竹 林	-	-	-	-	-	-
	無 立 木 地	-	-	-	-	-	-
制 限 林	総 数	5,231,987	1,909,846	129,960	1,569,265	751,160	871,756
	針 葉 樹	4,154,493	1,517,194	102,292	1,167,420	641,722	725,865
	広 葉 樹	1,077,494	392,652	27,668	401,845	109,438	145,891
	竹 林	-	-	-	-	-	-
	無 立 木 地	-	-	-	-	-	-
人 工 林	総 数	3,959,656	1,493,554	88,005	1,050,816	612,697	714,584
	針 葉 樹	3,955,161	1,491,744	87,988	1,049,778	611,957	713,694
	広 葉 樹	4,495	1,810	17	1,038	740	890
	総 数	1,272,331	416,292	41,955	518,449	138,463	157,172
	針 葉 樹	199,332	25,450	14,304	117,642	29,765	12,171
普 通 林	広 葉 樹	1,072,999	390,842	27,651	400,807	108,698	145,001
	総 数	23,585,538	5,740,882	1,992,295	5,785,155	4,876,825	5,190,381
	針 葉 樹	18,496,460	4,320,188	1,342,282	4,776,746	4,175,296	3,881,948
	広 葉 樹	5,089,078	1,420,694	650,013	1,008,409	701,529	1,308,433
	竹 林	-	-	-	-	-	-
人 工 林	無 立 木 地	-	-	-	-	-	-
	総 数	17,398,484	4,104,295	1,201,609	4,357,001	3,959,944	3,775,635
	針 葉 樹	17,362,633	4,090,189	1,196,996	4,351,427	3,956,054	3,767,967
	広 葉 樹	35,851	14,106	4,613	5,574	3,890	7,668
	総 数	6,187,054	1,636,587	790,686	1,428,154	916,881	1,414,746
天 然 林	針 葉 樹	1,133,827	229,999	145,286	425,319	219,242	113,981
	広 葉 樹	5,053,227	1,406,588	645,400	1,002,835	697,639	1,300,765
	総 数	21,358,140	5,597,849	1,289,614	5,407,817	4,572,641	4,490,219
人 工 林	針 葉 樹	21,317,794	5,581,933	1,284,984	5,401,205	4,568,011	4,481,661
	広 葉 樹	40,346	15,916	4,630	6,612	4,630	8,558
	総 数	7,459,385	2,052,879	832,641	1,946,603	1,055,344	1,571,918
天 然 林	針 葉 樹	1,333,159	255,449	159,590	542,961	249,007	126,152
	広 葉 樹	6,126,226	1,797,430	673,051	1,403,642	806,337	1,445,766
	総 数						

資料: 岩手県森林計画実行調査(森林整備課)

担当: 森林整備課

(4)久慈・閉伊川流域圏(蓄積) (平成28年度)

(単位:m³)

区 分		計	宮古市	山田町	岩泉町	田野畑村	久慈市	洋野町	野田村	普代村	
総 数	総 数	47,865,057	15,811,886	2,727,940	11,605,141	2,322,608	8,088,435	5,133,079	1,119,744	1,056,224	
	針 葉 樹	26,312,183	8,014,236	1,907,887	5,909,349	1,162,323	4,456,221	3,607,000	757,125	498,042	
	広 葉 樹	21,552,874	7,797,650	820,053	5,695,792	1,160,285	3,632,214	1,526,079	362,619	558,182	
	竹 林	-	-	-	-	-	-	-	-	-	
	無 立 木 地	-	-	-	-	-	-	-	-	-	
制 限 林	総 数	総 数	6,831,319	2,526,923	235,189	2,335,358	153,354	1,140,348	54,003	318,098	68,046
		針 葉 樹	4,329,430	1,389,898	147,001	1,664,341	93,351	716,370	43,295	247,504	27,670
		広 葉 樹	2,501,889	1,137,025	88,188	671,017	60,003	423,978	10,708	70,594	40,376
		竹 林	-	-	-	-	-	-	-	-	-
		無 立 木 地	-	-	-	-	-	-	-	-	-
	人 工 林	総 数	4,053,710	1,306,374	106,121	1,635,324	75,652	626,718	41,869	237,753	23,899
		針 葉 樹	4,040,298	1,298,764	106,121	1,630,719	75,346	625,978	41,805	237,666	23,899
		広 葉 樹	13,412	7,610	-	4,605	306	740	64	87	-
		総 数	2,777,609	1,220,549	129,068	700,034	77,702	513,630	12,134	80,345	44,147
		針 葉 樹	289,132	91,134	40,880	33,622	18,005	90,392	1,490	9,838	3,771
普 通 林	総 数	総 数	41,033,738	13,284,963	2,492,751	9,269,783	2,169,254	6,948,087	5,079,076	801,646	988,178
		針 葉 樹	21,982,753	6,624,338	1,760,886	4,245,008	1,068,972	3,739,851	3,563,705	509,621	470,372
		広 葉 樹	19,050,985	6,660,625	731,865	5,024,775	1,100,282	3,208,236	1,515,371	292,025	517,806
		竹 林	-	-	-	-	-	-	-	-	-
		無 立 木 地	-	-	-	-	-	-	-	-	-
	人 工 林	総 数	19,097,164	6,180,275	1,611,357	3,968,436	916,271	3,033,313	2,515,240	413,174	459,098
		針 葉 樹	18,952,692	6,135,338	1,608,221	3,942,778	906,617	3,020,647	2,509,597	399,001	430,493
		広 葉 樹	144,472	44,937	3,136	25,658	9,654	12,666	5,643	14,173	28,605
		総 数	21,936,574	7,104,688	881,394	5,301,347	1,252,983	3,914,774	2,563,836	388,472	529,080
		針 葉 樹	3,030,061	489,000	152,665	302,230	162,355	719,204	1,054,108	110,620	39,879
天 然 林	広 葉 樹	18,906,513	6,615,688	728,729	4,999,117	1,090,628	3,195,570	1,509,728	277,852	489,201	
	総 数	23,150,874	7,486,649	1,717,478	5,603,760	991,923	3,660,031	2,557,109	650,927	482,997	
	針 葉 樹	22,992,990	7,434,102	1,714,342	5,573,497	981,963	3,646,625	2,551,402	636,667	454,392	
人 工 林	広 葉 樹	157,884	52,547	3,136	30,263	9,960	13,406	5,707	14,260	28,605	
	総 数	24,714,183	8,325,237	1,010,462	6,001,381	1,330,685	4,428,404	2,575,970	468,817	573,227	
	針 葉 樹	3,319,193	580,134	193,545	335,852	180,360	809,596	1,055,598	120,458	43,650	
天 然 林	広 葉 樹	21,394,990	7,745,103	816,917	5,665,529	1,150,325	3,618,808	1,520,372	348,359	529,577	

資料:岩手県森林計画実行調査(森林整備課)

担当:森林整備課

(5)馬淵川上流域圏(蓄積) (平成28年度)

(単位:m³)

区 分		計	二 戸 市	軽 米 町	九 戸 村	一 戸 町		
総 数	総 数	16,344,033	6,322,968	3,784,476	2,088,087	4,148,502		
	針 葉 樹	11,217,701	4,590,522	2,527,819	1,528,807	2,570,553		
	広 葉 樹	5,126,332	1,732,446	1,256,657	559,280	1,577,949		
	竹 林	-	-	-	-	-		
	無 立 木 地	-	-	-	-	-		
制 限 林	総 数	総 数	2,186,825	1,079,893	90,106	626,804	390,022	
		針 葉 樹	1,614,336	786,027	49,916	505,172	273,221	
		広 葉 樹	572,489	293,866	40,190	121,632	116,801	
		竹 林	-	-	-	-	-	
		無 立 木 地	-	-	-	-	-	
	人 工 林	総 数	1,441,327	758,997	45,408	371,640	265,282	
		針 葉 樹	1,427,579	751,853	44,684	368,157	262,885	
		広 葉 樹	13,748	7,144	724	3,483	2,397	
		天 然 林	総 数	745,498	320,896	44,698	255,164	124,740
			針 葉 樹	186,757	34,174	5,232	137,015	10,336
広 葉 樹	558,741		286,722	39,466	118,149	114,404		
普 通 林	総 数	総 数	14,157,208	5,243,075	3,694,370	1,461,283	3,758,480	
		針 葉 樹	9,603,365	3,804,495	2,477,903	1,023,635	2,297,332	
		広 葉 樹	4,553,843	1,438,580	1,216,467	437,648	1,461,148	
		竹 林	-	-	-	-	-	
		無 立 木 地	-	-	-	-	-	
	人 工 林	総 数	8,059,201	3,417,463	1,858,306	754,692	2,028,740	
		針 葉 樹	8,007,439	3,389,277	1,849,842	749,079	2,019,241	
		広 葉 樹	51,762	28,186	8,464	5,613	9,499	
		天 然 林	総 数	6,098,007	1,825,612	1,836,064	706,591	1,729,740
			針 葉 樹	1,595,926	415,218	628,061	274,556	278,091
広 葉 樹	4,502,081		1,410,394	1,208,003	432,035	1,451,649		
人 工 林	総 数	9,500,528	4,176,460	1,903,714	1,126,332	2,294,022		
	針 葉 樹	9,435,018	4,141,130	1,894,526	1,117,236	2,282,126		
	広 葉 樹	65,510	35,330	9,188	9,096	11,896		
天 然 林	総 数	6,843,505	2,146,508	1,880,762	961,755	1,854,480		
	針 葉 樹	1,782,683	449,392	633,293	411,571	288,427		
	広 葉 樹	5,060,822	1,697,116	1,247,469	550,184	1,566,053		

資料:岩手県森林計画実行調査(森林整備課)

担当:森林整備課

【2-1-6】流域圏別・齢級別森林面積

県 計 (平成28年度)

(単位:ha)

区 分		無立木地等	齢級1	2	3	4	5	6	7	8	9	10	11	12	13	14	15	16	17	18	19	20	21以上	計	
立	人 針葉樹		1,458	2,841	2,941	5,813	11,157	17,157	25,678	34,941	44,271	52,179	48,022	40,950	22,456	5,544	2,777	2,188	1,777	1,403	1,033	597	1,127	326,309	
	工 広葉樹		111	322	549	464	422	392	347	327	326	186	197	156	91	91	46	29	11	19	9	3	20	4,117	
	林 小計		1,569	3,163	3,490	6,276	11,578	17,549	26,026	35,268	44,597	52,365	48,219	41,106	22,547	5,634	2,823	2,217	1,788	1,422	1,042	601	1,147	330,426	
木	天 針葉樹		4	96	69	126	101	133	224	348	850	1,928	3,963	7,259	7,663	4,348	3,092	2,212	1,835	1,299	1,283	917	1,698	39,448	
	然 広葉樹		4,334	14,666	14,733	20,082	27,588	22,586	17,644	11,340	15,386	24,100	35,431	47,980	46,800	27,352	15,921	10,909	7,629	4,076	2,262	892	3,014	374,723	
	林 小計		4,339	14,763	14,802	20,208	27,689	22,719	17,868	11,688	16,236	26,028	39,394	55,239	54,463	31,699	19,013	13,121	9,464	5,375	3,545	1,808	4,712	414,171	
地	針葉樹		1,462	2,937	3,010	5,939	11,258	17,290	25,902	35,289	45,121	54,107	51,985	48,210	30,118	9,891	5,869	4,400	3,612	2,703	2,316	1,514	2,825	365,757	
	広葉樹		4,445	14,989	15,283	20,545	28,009	22,978	17,991	11,667	15,712	24,285	35,628	48,136	46,891	27,442	15,967	10,937	7,639	4,094	2,271	895	3,034	378,840	
	計		5,907	17,926	18,292	26,484	39,267	40,268	43,894	46,956	60,833	78,392	87,614	96,346	77,010	37,333	21,836	15,337	11,251	6,797	4,587	2,409	5,859	744,597	
未 立 木 地 等	伐採跡地	18,593																						18,593	
	未立木地	13,623																							13,623
	竹林	243																							243
	更新困難地	6,019																							6,019
	計	38,477																							38,477
合 計		4.9%	0.8%	2.3%	2.3%	3.4%	5.0%	5.1%	5.6%	6.0%	7.8%	10.0%	11.2%	12.3%	9.8%	4.8%	2.8%	2.0%	1.4%	0.9%	0.6%	0.3%	0.7%	100%	
		38,477	5,907	17,926	18,292	26,484	39,267	40,268	43,894	46,956	60,833	78,392	87,614	96,346	77,010	37,333	21,836	15,337	11,251	6,797	4,587	2,409	5,859	783,075	

資料: 岩手県森林計画実行調査(森林整備課)

注1: 小数点以下四捨五入のため、計の値と該当項目の合計値が一致しないことがある。

注2: 合計上段は面積比率

担当: 森林整備課

(1)北上川上流流域圏(平成28年度)

(単位:ha)

区 分		無立木地等	齡級1	2	3	4	5	6	7	8	9	10	11	12	13	14	15	16	17	18	19	20	21以上	計
立	人 針葉樹		550	1,048	1,058	1,717	2,502	3,535	4,964	6,117	9,382	10,788	9,905	9,506	5,944	1,283	543	547	450	490	186	130	521	71,164
	工 広葉樹		8	41	70	50	34	29	39	68	44	73	78	30	12	23	7	18	0	7	1	2	13	650
	林 小計		558	1,090	1,128	1,767	2,536	3,564	5,004	6,185	9,427	10,861	9,983	9,536	5,956	1,306	550	565	450	497	187	132	534	71,814
木	天 針葉樹		-	2	3	31	34	49	48	61	203	465	1,117	1,699	1,927	1,073	839	653	368	301	340	269	798	10,279
	然 広葉樹		50	3,000	2,182	2,940	2,839	3,639	3,522	2,234	2,955	5,608	7,111	8,803	8,587	5,615	2,964	2,784	2,099	877	477	237	1,583	70,106
	林 小計		50	3,002	2,185	2,971	2,873	3,688	3,570	2,295	3,157	6,072	8,228	10,502	10,514	6,687	3,803	3,438	2,467	1,177	816	506	2,381	80,384
地	針葉樹		550	1,050	1,061	1,748	2,536	3,583	5,012	6,178	9,585	11,253	11,022	11,205	7,871	2,356	1,381	1,201	818	791	526	399	1,318	81,443
	広葉樹		59	3,041	2,252	2,990	2,873	3,668	3,562	2,302	2,999	5,680	7,189	8,833	8,599	5,637	2,972	2,802	2,099	884	478	239	1,597	70,756
	計		608	4,091	3,313	4,738	5,409	7,251	8,574	8,480	12,584	16,933	18,211	20,038	16,470	7,993	4,353	4,003	2,917	1,675	1,003	638	2,915	152,198
未 立 木 地 等	伐採跡地	4,546																						4,546
	未立木地	3,168																						3,168
	竹林	-																						-
	更新困難地	1,433																						1,433
計	9,147																							9,147
合 計		5.7%	0.4%	2.5%	2.1%	2.9%	3.4%	4.5%	5.3%	5.3%	7.8%	10.5%	11.3%	12.4%	10.2%	5.0%	2.7%	2.5%	1.8%	1.0%	0.6%	0.4%	1.8%	100%
		9,147	608	4,091	3,313	4,738	5,409	7,251	8,574	8,480	12,584	16,933	18,211	20,038	16,470	7,993	4,353	4,003	2,917	1,675	1,003	638	2,915	161,345

資料:岩手県森林計画実行調査(森林整備課)

注1:小数点以下四捨五入のため、計の値と該当項目の合計値が一致しないことがある。

注2:合計上段は面積比率

担当:森林整備課

(2)北上川中流域圏(平成28年度)

(単位:ha)

区分		無立木地等	年齢1	2	3	4	5	6	7	8	9	10	11	12	13	14	15	16	17	18	19	20	21以上	計	
立	人	針葉樹	480	500	658	1,366	2,640	3,881	6,699	10,083	13,164	16,069	15,100	11,784	7,044	2,145	880	646	583	443	324	201	317	95,006	
	工		広葉樹	36	100	163	197	158	134	91	61	42	33	26	28	30	36	16	3	2	6	1	0	0	1,162
	林		小計	516	600	820	1,562	2,798	4,015	6,790	10,144	13,206	16,102	15,126	11,812	7,074	2,181	896	649	584	449	325	201	317	96,168
木	天	針葉樹	4	1	16	7	11	44	27	76	207	370	791	1,791	1,977	1,217	843	568	602	417	448	288	391	10,097	
	然		広葉樹	3,383	2,359	4,877	1,506	5,778	4,942	3,390	2,745	3,683	4,697	7,123	11,194	13,214	8,226	4,714	2,998	1,638	973	469	205	326	88,441
	林		小計	3,387	2,360	4,894	1,513	5,790	4,986	3,417	2,821	3,890	5,067	7,913	12,985	15,191	9,443	5,556	3,566	2,241	1,391	917	493	717	98,538
地	針	葉樹	484	501	674	1,372	2,651	3,925	6,726	10,158	13,371	16,439	15,890	13,575	9,022	3,362	1,723	1,214	1,185	861	772	489	708	105,103	
	広		葉樹	3,418	2,459	5,040	1,703	5,936	5,076	3,481	2,807	3,725	4,731	7,149	11,222	13,243	8,262	4,730	3,001	1,640	979	470	205	326	89,603
	計		3,903	2,960	5,714	3,075	8,588	9,001	10,207	12,965	17,095	21,170	23,039	24,797	22,265	11,624	6,453	4,215	2,825	1,840	1,242	694	1,035	194,706	
未 立 木 地 等	伐採跡地	3,218																						3,218	
	未立木地	3,680																						3,680	
	竹林	101																						101	
	更新困難地	1,198																						1,198	
	計	8,197																						8,197	
合 計		4.0%	1.9%	1.5%	2.8%	1.5%	4.2%	4.4%	5.0%	6.4%	8.4%	10.4%	11.4%	12.2%	11.0%	5.7%	3.2%	2.1%	1.4%	0.9%	0.6%	0.3%	0.5%	100%	
		8,197	3,903	2,960	5,714	3,075	8,588	9,001	10,207	12,965	17,095	21,170	23,039	24,797	22,265	11,624	6,453	4,215	2,825	1,840	1,242	694	1,035	202,902	

資料:岩手県森林計画実行調査(森林整備課)

注1:小数点以下四捨五入のため、計の値と該当項目の合計値が一致しないことがある。

注2:合計上段は面積比率

担当:森林整備課

(3)大槌・気仙川流域圏（平成28年度）

（単位：ha）

区 分		無立木地等	年齢1	2	3	4	5	6	7	8	9	10	11	12	13	14	15	16	17	18	19	20	21以上	計		
立	人	針葉樹	142	401	326	640	1,657	2,607	3,622	4,812	5,781	7,542	7,857	7,735	3,823	785	604	522	362	193	269	146	143	49,968		
		広葉樹	2	16	44	41	26	43	71	38	22	8	18	14	8	13	7	1	4	-	4	1	1	384		
		小計	145	417	370	681	1,683	2,650	3,694	4,850	5,804	7,550	7,875	7,749	3,831	798	611	523	366	193	273	147	144	50,352		
木	天	針葉樹	-	0	-	2	2	4	21	15	43	130	344	635	495	288	243	253	243	161	137	94	97	3,206		
		広葉樹	11	1,710	583	1,141	1,559	1,129	1,197	949	1,778	3,615	5,092	6,705	6,838	3,971	2,854	1,873	1,529	1,164	634	166	170	44,669		
		小計	11	1,710	583	1,144	1,561	1,133	1,218	964	1,821	3,745	5,435	7,340	7,334	4,259	3,098	2,127	1,772	1,325	772	259	267	47,875		
地	針	葉樹	142	401	326	642	1,659	2,611	3,643	4,827	5,824	7,672	8,201	8,370	4,318	1,073	847	775	604	353	406	240	241	53,175		
		広葉樹	13	1,726	627	1,182	1,585	1,173	1,269	987	1,801	3,624	5,110	6,718	6,846	3,984	2,862	1,875	1,533	1,164	639	166	171	45,053		
		計	155	2,127	953	1,824	3,243	3,783	4,912	5,814	7,625	11,295	13,310	15,088	11,164	5,057	3,709	2,649	2,137	1,518	1,045	406	412	98,227		
未	立	伐採跡地	1,741																						1,741	
		未立木地	1,124																							1,124
		竹林	121																							121
		更新困難地	1,309																							1,309
		計	4,295																							4,295
合	計		4.2%	0.2%	2.1%	0.9%	1.8%	3.2%	3.7%	4.8%	5.7%	7.4%	11.0%	13.0%	14.7%	10.9%	4.9%	3.6%	2.6%	2.1%	1.5%	1.0%	0.4%	0.4%	100%	
			4,295	155	2,127	953	1,824	3,243	3,783	4,912	5,814	7,625	11,295	13,310	15,088	11,164	5,057	3,709	2,649	2,137	1,518	1,045	406	412	102,522	

資料：岩手県森林計画実行調査(森林整備課)

注1：小数点以下四捨五入のため、計の値と該当項目の合計値が一致しないことがある。

注2：合計上段は面積比率

担当：森林整備課

(4)久慈・閉伊川流域圏（平成28年度）

（単位：ha）

区分		無立木地等	年齢1	2	3	4	5	6	7	8	9	10	11	12	13	14	15	16	17	18	19	20	21以上	計		
立	人	針葉樹	162	456	537	1,351	3,064	5,397	7,744	10,189	12,407	13,669	11,916	7,944	3,285	764	469	294	224	150	114	57	89	80,281		
		広葉樹	43	93	161	127	119	118	106	132	189	56	54	55	25	12	12	1	2	1	2	-	1	1,309		
		小計	205	548	698	1,479	3,183	5,515	7,850	10,321	12,596	13,725	11,970	7,998	3,310	775	481	295	226	151	116	57	90	81,590		
木	天	針葉樹	-	92	46	57	34	25	98	143	263	606	1,119	1,914	2,162	1,160	718	474	437	261	251	174	338	10,373		
		広葉樹	891	6583	4687	12643	14173	9940	7886	3776	5254	7745	13488	17063	14343	7760	4422	2441	1917	790	514	218	793	137,327		
		小計	891	6,676	4,733	12,700	14,208	9,965	7,984	3,918	5,517	8,351	14,607	18,977	16,505	8,920	5,139	2,915	2,353	1,052	765	392	1,132	147,701		
地	針	葉樹	162	548	583	1,408	3,098	5,422	7,842	10,332	12,670	14,275	13,035	9,858	5,447	1,924	1,187	768	660	411	365	231	428	90,654		
		広葉樹	933	6,676	4,848	12,770	14,292	10,058	7,992	3,907	5,443	7,800	13,543	17,118	14,368	7,772	4,434	2,442	1,919	792	516	218	795	138,636		
		計	1,096	7,224	5,432	14,179	17,390	15,480	15,834	14,239	18,113	22,076	26,578	26,976	19,816	9,696	5,621	3,210	2,579	1,203	881	448	1,222	229,291		
未	立	伐採跡地	5,873																						5,873	
		未立木地	3,906																							3,906
		竹林	21																							21
		更新困難地	1,887																							1,887
等	計	11,687																							11,687	
合	計		4.8%	0.5%	3.0%	2.3%	5.9%	7.2%	6.4%	6.6%	5.9%	7.5%	9.2%	11.0%	11.2%	8.2%	4.0%	2.3%	1.3%	1.1%	0.5%	0.4%	0.2%	0.5%	100%	
			11,687	1,096	7,224	5,432	14,179	17,390	15,480	15,834	14,239	18,113	22,076	26,578	26,976	19,816	9,696	5,621	3,210	2,579	1,203	881	448	1,222	240,978	

資料：岩手県森林計画実行調査(森林整備課)

注1：小数点以下四捨五入のため、計の値と該当項目の合計値が一致しないことがある。

注2：合計上段は面積比率

担当：森林整備課

(5)馬淵川上流流域圏(平成28年度)

(単位:ha)

区 分		無立木地等	年齢1	2	3	4	5	6	7	8	9	10	11	12	13	14	15	16	17	18	19	20	21以上	計		
立	人	針葉樹	124	436	362	739	1,294	1,738	2,649	3,740	3,537	4,112	3,245	3,981	2,359	566	281	179	159	127	140	63	57	29,890		
		広葉樹	21	72	111	49	85	67	39	28	28	15	20	30	16	8	3	6	3	4	1	1	4	612		
		小計	145	509	473	788	1,379	1,805	2,689	3,768	3,565	4,127	3,265	4,011	2,376	574	284	185	162	131	141	64	61	30,502		
木	天	針葉樹	-	1	3	29	19	11	30	53	135	357	593	1,221	1,101	610	450	263	185	159	107	92	73	5,493		
		広葉樹	-	1,014	2,403	1,852	3,239	2,936	1,649	1,636	1,717	2,435	2,618	4,215	3,818	1,779	967	812	446	271	168	66	141	34,180		
		小計	0	1,016	2,407	1,881	3,258	2,947	1,678	1,689	1,851	2,791	3,211	5,436	4,919	2,390	1,416	1,075	631	430	275	158	214	39,673		
地	針	葉樹	124	438	365	768	1,313	1,749	2,679	3,794	3,672	4,469	3,838	5,202	3,461	1,176	731	442	345	286	247	156	130	35,383		
		広葉樹	21	1,087	2,514	1,901	3,324	3,004	1,688	1,664	1,744	2,450	2,638	4,245	3,834	1,787	970	818	449	275	169	67	145	34,793		
		計	145	1,524	2,880	2,668	4,637	4,752	4,367	5,457	5,416	6,919	6,476	9,447	7,295	2,964	1,700	1,259	793	561	416	222	275	70,175		
未	立	伐採跡地	3,215																						3,215	
		未立木地	1,744																							1,744
		竹林	-																							-
		更新困難地	192																							192
等	計	5,151																						5,151		
合	計		6.8%	0.2%	2.0%	3.8%	3.5%	6.2%	6.3%	5.8%	7.2%	7.2%	9.2%	8.6%	12.5%	9.7%	3.9%	2.3%	1.7%	1.1%	0.7%	0.6%	0.3%	0.4%	100%	
			5,151	145	1,524	2,880	2,668	4,637	4,752	4,367	5,457	5,416	6,919	6,476	9,447	7,295	2,964	1,700	1,259	793	561	416	222	275	75,327	

資料:岩手県森林計画実行調査(森林整備課)

注1:小数点以下四捨五入のため、計の値と該当項目の合計値が一致しないことがある。

注2:合計上段は面積比率

担当:森林整備課

【2-1-7】森林経営計画認定実績(平成28年度)

(単位:面積:ha、認定率:%)

区分		森林経営計画											認定率		
		平成28年度合計													
		市町村認定		局長認定		知事認定		大臣認定		合計		重複認定 面積	認定面積 計	民有林面積 B	認定率 A/B
件数	面積	件数	面積	件数	面積	件数	面積	件数	面積A						
広域振興局等(市町村)		98	27,233	2	872	6	18,792	-	-	106	46,897		46,897	161,345	29
県南 広域	本局 (奥州市、金ヶ崎町)	14	1,433	1	503	1	5,445	-	-	16	7,380		7,380	38,836	19
	花巻農林振興センター (花巻市、北上市、西和賀町)	23	2,744	-	-	2	6,177	-	-	25	8,921		8,921	53,113	17
	遠野農林振興センター (遠野市)	12	6,635	-	-	1	4,107	-	-	13	10,743		10,743	38,853	28
	一関農林振興センター (一関市、平泉町)	241	17,697	-	-	1	4,030	-	-	242	21,727		21,727	72,101	30
沿岸 広域	本局 (釜石市、大槌町)	21	5,770	-	-	1	4,287	-	-	22	10,057		10,057	38,073	26
	宮古農林振興センター (宮古市、山田町)	6	496	-	-	2	12,898	1	200	9	13,595		13,595	92,593	15
	岩泉林務出張所 (岩泉町、田野畑村)	11	6,023	-	-	1	8,972	-	-	12	14,995		14,995	72,991	21
	大船渡農林振興センター (大船渡市、陸前高田市、住田町)	27	18,884	-	-	2	5,896	-	-	29	24,779	435	24,345	64,450	38
県北 広域	本局 (久慈市、洋野町、野田村、普代村)	16	5,215	-	-	1	9,017	-	-	17	14,233		14,233	75,394	19
	二戸農林振興センター (二戸市、軽米町、九戸村、一戸町)	62	7,166	-	-	2	6,839	-	-	64	14,005		14,005	75,327	19
計		531	99,295	3	1,375	6	86,460	1	200	541	187,330	435	186,896	783,075	24

注1:市町村長認定は、森林経営計画の対象森林の全てが1つの市町村内にある場合。

注2:局長認定は、森林経営計画の対象森林が広域振興局管内の2つ以上の市町村にわたる場合。

注3:知事認定は、森林経営計画の対象森林が2つ以上の広域振興局管内にわたるため、件数の積み上げと総数は一致しない。

注4:大臣認定は、森林経営計画の対象森林が他県にわたるため、件数の積み上げと総数は必ずしも一致しない。

注5:単位未満は四捨五入しているため、各数値の積み上げと総数は必ずしも一致しない。

注6:民有林面積は、平成28年末の実績(経年変化森林資源構成表)。

注7:平成24年度から森林経営計画制度が開始。

担当:森林整備課

(2)造林

【2-2-1】樹種別・施行主体別造林実績

(単位:ha)

施行主体	年	平成 24							25						26						27						28								
		針 葉 樹					広葉樹	合 計	針 葉 樹					広葉樹	合 計	針 葉 樹					広葉樹	合 計	針 葉 樹					広葉樹	合 計						
		スギ	クアカマツ	カラマツ	その他	計			スギ	クアカマツ	カラマツ	その他	計			スギ	クアカマツ	カラマツ	その他	計			スギ	クアカマツ	カラマツ	その他	計			スギ	クアカマツ	カラマツ	その他	計	
							広葉樹	合 計						広葉樹	合 計						広葉樹	合 計						広葉樹	合 計						広葉樹
県	-	-	11	-	11	4	15	-	-	3	-	3	3	6	0	2	23	-	25	1	26	1	2	-	-	3	-	3	2	2	-	-	4	-	4
市 町 村	36	-	36	-	72	13	85	35	-	50	-	85	10	95	33	-	50	1	84	16	100	14	-	93	0	107	5	113	25	-	44	3	72	8	80
そ の 他	79	-	380	9	468	67	535	71	-	389	9	469	45	514	75	-	408	7	489	49	539	124	0	486	3	613	63	677	101	1	592	6	701	50	751
小 計	115	-	427	9	551	84	635	106	-	441	9	556	58	614	108	2	480	8	598	66	664	138	2	580	3	724	69	792	127	3	637	9	777	58	835
森林農地整備センター※	18	-	70	-	88		88	23	-	94	-	117	-	117	44	-	25	-	69	-	69	-	-	-	-	0	-	0	19	-	28	-	47	-	47
合 計	133	-	497	9	639	84	723	129	-	535	9	673	58	731	151	2	506	8	667	66	733	138	2	580	3	724	69	792	146	3	664	9	823	58	881

注1:※現(国研)森林研究・整備機構森林整備センター

注2:計数は、四捨五入のため合計とは一致しない場合がある。

担当:森林整備課

【2-2-2】経営主体別造林実績(年度)

(単位:件数:件、面積:ha)

区 分	人 工 造 林														
	平成 24			25			26			27			28		
	造林者数	件数	面積	造林者数	件数	面積	造林者数	件数	面積	造林者数	件数	面積	造林者数	件数	面積
県	1	4	15	1	4	6	1	11	25	1	6	3	1	5	4
市 町 村	13	58	85	11	52	95	14	40	99	12	62	113	15	44	80
協 業 体	159	234	182	75	100	130	35	48	96	36	48	115	42	53	131
そ の 他	208	363	353	202	339	384	276	417	443	304	465	562	357	552	619
森林農地整備 センター※	1	19	88	1	16	117	1	19	69	-	-	-	1	8	47
合 計	382	678	723	290	511	731	327	535	733	353	581	792	416	662	881

注1:その他は、森林組合の施業受託や会社等による造林である。

注2:※現(国研)森林研究・整備機構森林整備センター

注3:面積は、四捨五入のため合計とは一致しない場合がある。

担当:森林整備課

【2-2-3】施行主体別・資金別造林実績

(単位:面積:ha、率:%)

施行主体	区分 資金別	年度		24		25		26		27		28	
		面積	率	面積	率	面積	率	面積	率	面積	率		
		県	補助 融資 自 力	—	—	6	—	25	—	3	—	4	—
	計	15	2.1	6	0.8	25	3.4	3	0.4	4	0.4	—	—
市 町 村	補助 融資 自 力	84	—	81	—	97	—	113	—	72	—	—	—
	計	85	11.8	95	13.0	99	13.6	113	14.2	80	9.1	—	—
そ の 他	補助 融資 自 力	530	—	509	—	538	—	665	—	747	—	—	—
	計	535	74.0	513	70.2	539	73.6	677	85.4	751	85.2	—	—
計	補助 融資 自 力	614	—	596	—	660	—	780	—	823	—	—	—
	計	635	87.8	614	84.0	663	90.6	792	100.0	835	94.7	—	—
森林農地整備センター※		88	12.2	117	16.0	69	9.4	—	0.0	46.7	5.3	—	—
合 計		723	100.0	731	100.0	732	100.0	792	100.0	881	100.0	—	—

注1:※現(国研)森林研究・整備機構森林整備センター
担当:森林整備課

【2-2-4】広域振興局等別・市町村別・造林種別造林実績

(単位:ha)

広域 振興 局等	年度		平成 24				25				26				27				28				
	市町 村名	区分	再造林	拡大 造林	計	国有林 分収林	再造林	拡大 造林	計	国有林 分収林	再造林	拡大 造林	計	国有林 分収林	再造林	拡大 造林	計	国有林 分収林	再造林	拡大 造林	計	国有林 分収林	
																							再造林
盛 岡 広 域	盛岡市		49	19	68	4	45	9	54	—	46	3	49	2	77	2	79	—	68	3	71	—	
	八幡平市		13	2	15	—	63	0	63	5	62	19	81	25	66	1	67	22	33	19	52	6	
	滝沢市		—	—	—	—	2	—	2	—	5	1	6	—	15	—	15	—	12	1	13	—	
	雫石町		2	—	2	—	6	—	6	—	19	0	19	—	20	6	26	—	26	—	26	—	
	葛巻町		41	11	52	—	50	20	69	—	34	19	54	—	68	13	81	—	45	11	56	—	
	岩手町		126	19	145	43	102	32	134	43	101	15	116	8	52	51	103	12	49	50	100	—	
	紫波町		8	1	9	—	5	2	7	—	8	1	9	—	16	3	19	—	39	—	39	—	
	矢巾町		—	—	—	—	0	—	0	—	2	—	2	—	—	—	0	—	—	—	0	—	
計		239	52	291	—	272	63	335	48	276	59	335	35	313	77	391	34	272	85	357	6		
県 南 広 域	本 局	奥州市		3	3	6	—	1	—	1	—	1	—	2	—	2	—	4	2	6	—		
		金ヶ崎町		1	—	1	—	—	0	0	—	—	—	0	—	1	0	1	—	1	—	1	—
		小計		4	3	7	—	1	0	1	—	1	0	1	—	3	0	3	—	5	2	7	—
	花 巻	花巻市		26	5	31	—	3	1	4	—	22	—	22	—	18	—	18	—	13	—	13	—
		北上市		—	1	1	—	1	1	3	—	—	—	0	—	2	1	3	—	2	1	3	—
		西和賀町		—	—	—	—	—	—	—	—	4	4	—	—	—	0	—	9	—	9	—	
		小計		26	6	32	—	4	2	6	—	22	4	26	—	19	1	21	—	23	1	24	—
	遠 野	遠野市		15	21	36	14	41	38	79	27	37	31	68	27	57	—	57	25	71	18	89	20
		小計		15	21	36	14	41	38	79	27	37	31	68	27	57	0	57	25	71	18	89	20
	一 関	一関市		30	17	47	—	40	18	57	—	41	6	48	—	55	6	61	—	56	3	60	—
		平泉町		—	—	—	—	—	—	—	—	—	—	—	—	—	—	—	—	—	—	—	—
		小計		30	17	47	—	40	18	57	—	41	6	48	—	55	6	61	—	56	3	60	—
	計		75	47	122	14	86	58	144	27	101	42	142	27	134	8	142	25	156	25	181	20	

広域 振興 局等	年度 区分 市町村名	平成 24				25				26				27				28				
		再造林	拡大 造林	計	国有林 分収林	再造林	拡大 造林	計	国有林 分収林	再造林	拡大 造林	計	国有林 分収林	再造林	拡大 造林	計	国有林 分収林	再造林	拡大 造林	計	国有林 分収林	
沿岸 広域	本局	釜石市	3	1	4	—	0	—	0	—	9	—	9	—	14	—	14	—	16	0	16	—
		大槌町	0	1	1	—	9	—	9	—	16	—	16	—	0	—	0	—	16	—	16	—
		小計	3	2	5	—	9	—	9	—	25	—	25	—	14	—	14	—	32	0	32	—
	宮古	宮古市	20	12	32	—	14	—	14	—	20	8	28	—	21	4	25	—	16	1	17	—
		山田町	2	—	2	—	1	0	1	—	0	1	1	—	2	—	2	—	1	1	2	—
		細計	22	12	34	—	15	0	15	—	20	8	29	—	23	4	27	—	17	2	19	—
		岩泉町	15	—	15	—	10	1	11	—	5	1	6	—	11	0	11	—	5	8	13	—
		田野畑村	—	—	—	—	0	0	1	—	0	—	0	—	2	—	2	—	3	—	3	—
		細計	15	—	15	—	10	2	12	—	5	1	6	—	13	0	13	—	8	8	16	—
	小計	37	12	49	—	25	2	26	—	26	9	35	—	36	4	41	—	25	10	35	—	
	大船渡	大船渡市	16	0	16	—	14	—	14	—	6	—	6	—	16	—	16	—	5	1	5	—
		陸前高田市	9	4	13	—	10	—	10	—	6	—	6	—	4	—	4	—	10	—	10	—
		住田町	32	—	32	—	30	25	55	—	31	5	36	—	19	—	19	—	23	—	23	—
		小計	57	4	61	—	54	25	79	—	43	5	48	—	40	0	40	—	38	1	39	—
計	97	18	115	—	87	27	114	—	94	14	107	—	90	4	95	—	95	11	107	—		
県北 広域	本局	久慈市	5	1	6	—	4	1	5	—	5	—	5	—	9	3	12	—	9	—	9	—
		洋野町	7	11	18	—	4	27	31	—	12	12	25	—	8	1	9	—	14	2	16	—
		普代村	—	1	1	—	1	5	6	—	0	0	0	—	—	1	1	—	1	—	1	—
		野田村	6	17	23	—	—	—	—	—	—	—	—	—	10	—	10	—	8	—	8	—
	小計	18	30	48	—	9	33	42	—	17	12	30	—	26	5	32	—	31	2	33	—	
	二戸	二戸市	44	20	64	—	20	13	33	—	36	9	45	—	51	14	65	—	43	31	75	—
		軽米町	23	9	32	—	22	23	46	—	24	16	40	—	23	20	43	—	40	30	70	—
		九戸村	12	14	26	—	14	2	17	—	16	4	20	—	14	4	18	—	23	3	26	—
		一戸町	11	14	25	—	2	—	2	—	12	1	13	—	6	1	7	—	31	3	34	—
		小計	90	57	147	—	58	38	96	—	88	29	118	—	95	39	134	—	137	67	204	—
	計	108	87	195	—	67	71	138	—	106	42	148	—	121	45	165	—	168	69	237	—	
	合計	519	204	723	14	512	219	731	75	577	156	733	62	659	133	792	58	691	190	881	26	

注:面積は、四捨五入のため合計とは一致しない場合がある。
担当:森林整備課

【2-2-5】樹種別広葉樹造林実績(森林整備事業)

(単位:ha)

区分 年度	用材林							シイタケ原木林			その他特用樹					合計
	クリ	ク ル ミ	キ リ	ケ ヤ キ	ウ カ ン バ	そ の 他	小 計	コ ミ ズ ナ ラ ・ ラ	ク ヌ ギ	小 計	ウ ル シ	エ ン ジ ュ	キ ハ ダ	そ の 他	小 計	
平成24	13.06	—	—	4.32	—	0.50	17.88	43.12	6.67	49.79	7.17	—	—	2.03	9.20	76.87
25	1.67	—	—	0.34	—	0.50	2.51	42.55	4.17	46.72	2.13	0.28	—	0.90	3.31	52.54
26	6.84	—	—	2.55	—	—	9.39	42.03	4.19	46.22	1.16	—	3.00	2.85	7.01	62.62
27	19.00	—	—	0.46	—	—	19.46	38.14	0.99	39.13	2.40	—	—	6.75	9.15	67.74
28	14.09	—	—	—	—	—	14.09	35.44	3.34	38.78	0.78	0.10	—	1.58	2.46	55.33

担当:森林整備課

【2-2-6】国有林野における分収造林に係る造林実績(森林整備事業)

(単位:ha)

年度	針 葉 樹					広 葉 樹						合計	
	スギ	アカマツ	カラマツ	その他	計	クリ	クヌギ	コナラ	ミズナラ	ウルシ	その他		計
平成 24	6.29	—	49.46	—	55.75	—	—	4.81	—	—	—	4.81	60.56
25	—	—	68.90	—	68.90	—	—	5.73	—	—	—	5.73	74.63
26	12.54	—	45.19	—	57.73	—	—	4.68	—	—	—	4.68	62.41
27	—	—	53.49	—	53.49	—	—	4.75	—	—	—	4.75	58.24
28	—	—	26.04	—	26.04	—	—	—	—	—	—	0.00	26.04

担当: 森林整備課

(3)間伐

【2-3-1】間伐実施状況

(単位:面積:ha、材積:m³)

樹種	年度	平成 24		25		26		27		28	
		面積	材積	面積	材積	面積	材積	面積	材積	面積	材積
スギ		3,418	231,932	3,241	236,454	3,174	233,176	3,094	234,101	2,868	206,749
アカマツ		1,722	76,374	1,638	73,761	1,266	72,950	864	59,369	922	42,478
カラマツ他		2,443	84,722	2,237	86,660	1,382	75,013	1,226	72,735	1,420	59,901
計		7,583	393,028	7,116	396,875	5,823	381,139	5,184	366,205	5,210	309,128

注1:面積について、四捨五入のため、計と内訳の計が一致しない場合がある。

注2:材積は、伐採立木材積である。

担当:森林整備課

【2-3-2】樹種別・齢級別間伐実施状況(平成28年度)

(単位:面積:ha、材積:m³)

樹種	3齢級以下		4 齢 級		5 齢 級		6 齢 級		7 齢 級		8 齢 級		9 齢 級		10齢級以上		計	
	面積	材積	面積	材積	面積	材積	面積	材積	面積	材積	面積	材積	面積	材積	面積	材積	面積	材積
スギ	96	1,871	197	4,689	308	14,244	425	26,319	481	33,696	393	31,796	369	34,353	599	59,781	2,868	206,749
アカマツ	0	6	1	14	9	341	52	1,848	146	6,809	106	4,593	106	5,390	501	23,477	922	42,478
カラマツ	125	881	45	1,011	77	3,371	97	5,004	191	11,738	53	3,683	21	1,875	134	9,997	744	37,560
ヒノキ他	24	299	83	922	119	2,964	46	1,792	13	592	25	1,759	62	1,213	306	12,800	677	22,341
計	246	3,057	326	6,636	513	20,920	620	34,963	832	52,835	576	41,831	558	42,831	1,540	106,055	5,210	309,128

注1:面積について、四捨五入のため、計と内訳の計が一致しない場合がある。

注2:材積は、伐採立木材積である。

担当:森林整備課

【2-3-3】広域振興局等別間伐材の生産・流通量(平成28年度)

区分		間伐面積(A)	生産量(B)	ha当たり生産量 B/A	流通量(C)	流通比 C/B
広域振興局等						
盛岡広域		1,516 ha	30,585 m ³	20 m ³	10,958 m ³	36 %
県南広域	本局	306	7,933	26	4,369	55
	花巻	519	25,380	49	6,082	24
	遠野	275	9,396	34	5,185	55
	一関	347	15,007	43	4,088	27
沿岸広域	本局	374	13,721	37	4,986	36
	宮古	700	22,351	32	7,362	33
	大船渡	353	15,316	43	6,792	44
県北広域	本局	475	16,649	35	7,363	44
	二戸	345	14,063	41	11,409	81
計		5,210	170,401	33	68,594	40

注1:面積について、四捨五入のため、計と内訳の計が一致しない場合がある。

注2:生産量(B)は、素材換算材積である。

担当:森林整備課

【2-3-4】広域振興局等別間伐材の主な用途別利用状況(平成28年度)

(単位:m³)

区 広域 振興局等	製材・加工材としての利用								丸太としての利用										原材料としての利用				合計		
	建築 (家屋)用	家具 木工用	土木・ 公園用	梱包用	輸送用	農林 漁業用	その他	計	農業用	果樹用	漁業用	畜産用	造園用	土木用	足場 丸太	建築用	エクステリア 遊具等	電柱 杭木	その他	計	製紙用	燃料用		その他	計
盛岡広域	2,818				181			2,999						132				267	162	561	3,130	1,467	2,802	7,399	10,958
県南 広域	本局	1,491						1,491												0	679	317	1,882	2,878	4,369
	花巻	1,766						1,766						77						77	33	1,571	2,636	4,240	6,082
	遠野	4,664	3	88	4			4,759						243			1			244		182		182	5,185
	一関	1,674						1,674												0	207	641	1,566	2,414	4,088
沿岸 広域	本局	967		82				1,049												0	421	190	3,326	3,937	4,986
	宮古	477	5					482								109				109	5,164	896	711	6,771	7,362
	大船渡	5,581					217	5,798												0		140	854	994	6,792
県北 広域	本局	528						528												0	1,633	2,599	2,602	6,834	7,362
	二戸	4,444						4,444											396	396	984	5,539	47	6,570	11,409
合計	24,409	8	170	4	181	0	217	24,988	0	0	0	0	0	452	0	109	1	267	558	1,387	12,251	13,541	16,426	42,218	68,593
比率(%)	36	0	0	0	0	0	0	36	0	0	0	0	0	1	0	0	0	0	1	2	18	20	24	62	100

注:材積について、四捨五入のため、合計と内訳の計が一致しない場合がある。

担当:森林整備課

【2-3-5】広域振興局等別間伐材の樹種別・取扱別流通量(平成28年度)

(単位:m³)

区分	森林組合				素材生産業者				製材業者				その他				合計				
	スギ	アカマツ	カラマツ他	計	スギ	アカマツ	カラマツ他	計	スギ	アカマツ	カラマツ他	計	スギ	アカマツ	カラマツ他	計	スギ	アカマツ	カラマツ他	計	
広域振興局等	盛岡広域	3,731	163	398	4,292		206		206	2,131	1,322	1,796	5,249	39	1,172		1,211	5,901	2,863	2,194	10,958
県南広域	本局	2,221	151	681	3,053	1,301	0	13	1,314			2	2				0	3,522	151	696	4,369
	花巻	1,100	0	40	1,140				0	4,711	110		4,821	120			120	5,932	110	40	6,082
	遠野	4,533	12	211	4,756	375	0	23	398	30			30				0	4,938	12	234	5,184
	一関	1,821			1,821	1,913	118	79	2,110			157	157				0	3,734	118	236	4,088
沿岸広域	本局				0				0	4,343		643	4,986				0	4,343	0	643	4,986
	宮古	607	379	95	1,081				0	295	1,355	4,631	6,281				0	902	1,734	4,726	7,362
	大船渡	2,804			2,804	3,053			3,053	935			935				0	6,792	0	0	6,792
県北広域	本局				0				0	1,057	6,006	300	7,363				0	1,057	6,006	300	7,363
	二戸	4,748	12	127	4,887				0	5,077	964	452	6,493	10	19		29	9,835	995	579	11,409
県合計		21,565	717	1,552	23,834 35%	6,642	324	115	7,081 10%	18,580	9,757	7,981	36,318 53%	169	1,191	0	1,360 2%	46,956	11,989	9,648	68,593 100%

担当:森林整備課

【2-3-6】間伐対象森林の現況(平成28年度末)

(単位:面積:ha、蓄積:m³)

区分		樹種	スギ	アカマツ		カラマツ	その他	計	
				(天然林)	人工林				
4 齢 級	(16~20)	面積	3,658	(119)	96	1,613	446	(119)	5,813
		蓄積	425,720	(9,300)	8,235	209,261	32,543	(9,300)	675,759
5 齢 級	(21~25)	面積	7,106	(97)	318	3,187	546	(97)	11,157
		蓄積	1,364,854	(13,886)	49,190	543,198	68,624	(13,886)	2,025,866
6 齢 級	(26~30)	面積	9,167	(124)	1,956	5,398	636	(124)	17,157
		蓄積	2,255,132	(21,064)	366,711	1,090,752	113,595	(21,064)	3,826,190
7 齢 級	(31~35)	面積	14,041	(223)	5,739	5,164	735	(223)	25,678
		蓄積	4,223,224	(47,775)	1,300,884	1,184,988	161,188	(47,775)	6,870,284
8 齢 級	(35~40)	面積	16,068	(347)	14,971	3,532	370	(347)	34,941
		蓄積	5,673,594	(86,185)	3,914,952	836,309	97,912	(86,185)	10,522,767
9 齢 級	(40~45)	面積	18,584	(849)	23,355	1,962	370	(849)	44,271
		蓄積	7,875,168	(234,853)	6,776,617	481,262	124,982	(234,853)	15,258,029
計		面積	68,624	(1,759)	46,435	20,855	3,103	(1,759)	139,017
		蓄積	21,817,692	(413,063)	12,416,589	4,345,770	598,844	(413,063)	39,178,895

注1:実数字は人工林であり、()内は天然アカマツ林で外数字である。

注2:面積について、四捨五入のため、計と内訳の計が一致しない場合がある。

注3:本表では、およその標準伐期齢までを間伐対象としているが、これ以上の齢級の間伐も実施可能である。

担当:森林整備課

(4) 育種

【2-4-1】広域振興局等別精英樹選出状況(平成28年度末) (単位:本)

広域振興局等		スギ	アカマツ	カラマツ	計
盛岡広域		16	2	2	20
県南広域	本局	1	—	—	1
	花巻	4	—	—	4
	遠野	8	2	—	10
	一関	4	2	—	6
沿岸広域	本局	7	—	—	7
	宮古	11	—	—	11
	大船渡	7	—	—	7
県北広域	本局	4	7	—	11
	二戸	2	2	—	4
計		64	15	2	81

担当: 林業技術センター

【2-4-2】流域圏別気象害抵抗性等次代検定林設定実績

(単位:箇所)

流域圏	精 英 樹 区分	樹 種	種 別	年 度 別 設 定 実 績											計
				S44 ~ S48	S49 ~ S53	S54 ~ S58	S59 ~ S63	H1 ~ H5	H6 ~ H10	H11 ~ H15	H16 ~ H20	H21 ~ H25	H26 ~ H27	H28	
北上川上流	精 英 樹	ス ギ	実 生	-	2	-	1	-	-	2	-	-	-	5	
			さしき	3	-	-	-	-	-	-	-	-	-	3	
		アカマツ	実 生	6	-	-	-	-	-	-	-	-	-	6	
		カラマツ	実 生	-	1	-	-	-	-	-	-	-	-	1	
	抵 抗 性	ス ギ	実 生	-	-	-	-	-	-	-	-	-	-	-	
			さしき	-	-	1	2	1	-	-	-	-	-	4	
北上川中流	精 英 樹	ス ギ	実 生	3	-	-	-	1	1	1	-	-	-	6	
			さしき	-	3	1	-	-	-	-	-	-	-	4	
		アカマツ	実 生	3	-	1	-	-	2	-	-	-	-	6	
	抵 抗 性	ス ギ	実 生	-	-	-	-	-	-	-	-	-	-	-	
			さしき	-	-	-	13	4	-	-	-	-	-	17	
	大槌・気仙川	精 英 樹	ス ギ	実 生	-	6	-	1	-	2	-	-	-	-	9
さしき				-	6	1	-	-	-	-	-	-	-	7	
アカマツ			実 生	-	-	-	-	1	-	-	-	-	-	1	
抵 抗 性		ス ギ	実 生	-	-	-	-	-	-	-	-	-	-	-	
			さしき	-	-	-	5	-	-	-	-	-	-	5	
久慈・閉伊川		精 英 樹	ス ギ	実 生	-	3	-	1	-	-	1	-	-	-	5
	さしき			-	3	1	-	-	-	-	-	-	-	4	
	アカマツ		実 生	3	-	-	-	-	-	-	-	-	-	3	
	抵 抗 性	ス ギ	実 生	-	-	-	-	-	-	-	-	-	-	-	
			さしき	-	-	1	1	-	-	-	-	-	-	2	
	馬淵川上流	精 英 樹	ス ギ	実 生	-	3	-	-	-	-	1	-	-	-	4
さしき				-	3	-	-	-	-	-	-	-	-	3	
アカマツ			実 生	-	-	1	-	-	-	-	-	-	-	1	
抵 抗 性		ス ギ	実 生	-	-	-	-	-	-	-	-	-	-	-	
			さしき	-	-	-	2	-	-	-	-	-	-	2	
計		精 英 樹	ス ギ	実 生	3	14	-	3	1	3	5	-	-	-	29
	さしき			3	15	3	-	-	-	-	-	-	-	21	
	アカマツ		実 生	12	-	2	-	1	2	-	-	-	-	17	
	カラマツ		実 生	-	1	-	-	-	-	-	-	-	-	1	
	抵 抗 性	ス ギ	実 生	-	-	-	-	-	-	-	-	-	-	-	
			さしき	-	-	2	23	5	-	-	-	-	-	30	
合 計				18	30	7	26	7	5	5	0	0	0	0	98

注:1箇所当たり面積は、実生1.50ha、さしき0.45haとする。

担当: 林業技術センター

【2-4-3】広域振興局等別指定採取源(普通母樹・母樹林)指定実績(平成28年度末)

(単位:面積:ha、本数:本)

広域 振興局等		スギ		アカマツ		計	
		面積	本数	面積	本数	面積	本数
盛岡広域		59.16	39,261	43.07	19,374	102.23	58,635
県南 広域	本局	5.39	5,607	6.74	3,028	12.13	8,635
	花巻	22.63	15,118	19.42	15,647	42.05	30,765
	遠野	25.26	18,159	3.50	1,225	28.76	19,384
	一関	25.60	19,426	41.51	20,681	67.11	40,107
沿岸 広域	本局	8.17	6,978	-	-	8.17	6,978
	宮古	62.63	54,709	17.21	8,827	79.84	63,536
	大船渡	32.39	4,189	25.77	11,917	58.16	16,106
県北 広域	本局	25.34	20,443	19.68	7,805	45.02	28,248
	二戸	37.53	18,071	30.55	11,572	68.08	29,643
計		304.10	201,961	207.45	100,076	511.55	302,037

担当: 森林整備課

【2-4-4】採種穂園の現状と生産実績(年度)

(単位:面積:ha、種子:kg、穂木:千本、指数:%)

区分	現 況		年 度 別 生 産 実 績									
	樹 種	面積	平成 24		平成 25		平成 26		平成 27		平成 28	
			生産量	指数	生産量	指数	生産量	指数	生産量	指数	生産量	指数
採穂園	スギ	4.38	58	100	63	109	28	48	25	43	28	48
	スギ(抵抗性)	1.26	—	—	—	—	—	—	—	—	—	—
	計	5.64	58	100	63	109	28	48	25	43	28	48
採種園	スギ	24.76	47	100	84	179	40	85	35	74	65	138
	スギ(花粉)	0.22	—	—	—	—	—	—	—	—	—	—
	スギ(抵抗性)	3.58	—	—	—	—	—	—	—	—	—	—
	アカマツ	9.39	—	—	—	—	—	—	—	—	—	—
	アカマツ(抵抗性)	4.93	13	100	9	69	2	12	12	92	3	23
	クロマツ	0.25	—	—	—	—	—	—	—	—	—	—
	カラマツ	13.24	24	100	15	63	54	223	42	175	71	296
	ヒノキ(抵抗性)	1.14	8	100	13	163	—	—	7	88	5	63
計	57.51	92	100	121	132	95	103	96	104	144	157	

注:小数点以下四捨五入のため、計の値と当該項目の合計値が一致しないことがある。

【2-4-5】経営体別・経営規模別苗畑現況

(単位:面積:ha、員数:人)

年 度	経営体 種類 経営規模	県			市町村			森林組合系統			一般生産業者						自家用			学校・ 会社			計			
		員数	箇所	面積	員数	箇所	面積	員数	箇所	面積	苗組加入者			その他			員数	箇所	面積	員数	箇所	面積	員数	箇所	面積	
											員数	箇所	面積	員数	箇所	面積										
平成 24	100㎡未満	-	-	-	-	-	-	-	-	-	1	1	0	-	-	-	-	-	-	-	-	-	-	-	-	
	100～500㎡	1	1	0.05	-	-	-	-	-	-	7	7	0.22	-	-	-	-	-	-	-	-	-	-	8	8	0.27
	500～1,000㎡	-	-	-	-	-	-	-	-	-	6	6	0.43	-	-	-	-	-	-	-	-	-	-	6	6	0.43
	1,000～5,000㎡	-	-	-	-	-	-	-	-	-	7	7	1.97	-	-	-	-	-	-	-	-	-	-	7	7	1.97
	5,000～10,000㎡	-	-	-	-	-	-	-	-	-	3	3	2.08	-	-	-	-	-	-	-	-	-	-	3	3	2.08
	10,000～30,000㎡	-	-	-	-	-	-	1	1	1.67	3	3	4.55	-	-	-	-	-	-	-	-	-	-	4	4	6.22
	30,000～50,000㎡	-	-	-	-	-	-	-	-	-	1	1	3.59	-	-	-	-	-	-	-	-	-	-	1	1	3.59
	50,000㎡以上	-	-	-	-	-	-	-	-	-	2	2	24.39	-	-	-	-	-	-	-	-	-	-	2	2	24.39
	計	1	1	0.05	-	-	-	1	1	1.67	30	30	37.24	-	-	-	-	-	-	-	-	-	-	32	32	38.96
25	100㎡未満	-	-	-	-	-	-	-	-	-	1	1	0	-	-	-	-	-	-	-	-	-	-	-	-	
	100～500㎡	1	1	0.05	-	-	-	-	-	-	6	6	0.22	-	-	-	-	-	-	-	-	-	-	7	7	0.27
	500～1,000㎡	-	-	-	-	-	-	-	-	-	3	3	0.21	-	-	-	-	-	-	-	-	-	-	3	3	0.21
	1,000～5,000㎡	-	-	-	-	-	-	-	-	-	9	9	2.34	-	-	-	-	-	-	-	-	-	-	9	9	2.34
	5,000～10,000㎡	-	-	-	-	-	-	-	-	-	2	2	1.51	-	-	-	-	-	-	-	-	-	-	2	2	1.51
	10,000～30,000㎡	-	-	-	-	-	-	1	1	1.67	3	3	4.81	-	-	-	-	-	-	-	-	-	-	4	4	6.48
	30,000～50,000㎡	-	-	-	-	-	-	-	-	-	-	-	-	-	-	-	-	-	-	-	-	-	-	0	0	0.00
	50,000㎡以上	-	-	-	-	-	-	-	-	-	2	2	26.37	-	-	-	-	-	-	-	-	-	-	2	2	26.37
	計	1	1	0.05	-	-	-	1	1	1.67	26	26	35.47	-	-	-	-	-	-	-	-	-	-	28	28	37.19
26	100㎡未満	-	-	-	-	-	-	-	-	-	-	-	-	-	-	-	-	-	-	-	-	-	-	-	-	
	100～500㎡	1	1	0.05	-	-	-	-	-	-	7	7	0.18	-	-	-	-	-	-	-	-	-	-	8	8	0.23
	500～1,000㎡	-	-	-	-	-	-	-	-	-	2	2	0.13	-	-	-	-	-	-	-	-	-	-	2	2	0.13
	1,000～5,000㎡	-	-	-	-	-	-	-	-	-	9	9	1.92	-	-	-	-	-	-	-	-	-	-	9	9	1.92
	5,000～10,000㎡	-	-	-	-	-	-	1	1	0.63	2	2	1.21	-	-	-	-	-	-	-	-	-	-	3	3	1.84
	10,000～30,000㎡	-	-	-	-	-	-	-	-	-	4	4	5.69	-	-	-	-	-	-	-	-	-	-	4	4	5.69
	30,000～50,000㎡	-	-	-	-	-	-	-	-	-	-	-	-	-	-	-	-	-	-	-	-	-	-	0	0	0.00
	50,000㎡以上	-	-	-	-	-	-	-	-	-	2	2	23.85	-	-	-	-	-	-	-	-	-	-	2	2	23.85
	計	1	1	0.05	-	-	-	1	1	0.63	26	26	32.97	-	-	-	-	-	-	-	-	-	-	28	28	33.65
27	100㎡未満	-	-	-	-	-	-	-	-	-	-	-	-	-	-	-	-	-	-	-	-	-	-	-	-	
	100～500㎡	1	1	0.05	-	-	-	-	-	-	6	6	0.16	-	-	-	-	-	-	-	-	-	-	7	7	0.21
	500～1,000㎡	-	-	-	-	-	-	-	-	-	4	4	0.27	-	-	-	-	-	-	-	-	-	-	4	4	0.27
	1,000～5,000㎡	-	-	-	-	-	-	-	-	-	6	6	1.46	-	-	-	-	-	-	-	-	-	-	6	6	1.46
	5,000～10,000㎡	-	-	-	-	-	-	-	-	-	3	3	1.93	-	-	-	-	-	-	-	-	-	-	3	3	1.93
	10,000～30,000㎡	-	-	-	-	-	-	-	-	-	2	2	2.82	-	-	-	-	-	-	-	-	-	-	2	2	2.82
	30,000～50,000㎡	-	-	-	-	-	-	-	-	-	1	1	4.30	-	-	-	-	-	-	-	-	-	-	1	1	4.30
	50,000㎡以上	-	-	-	-	-	-	-	-	-	2	2	24.16	-	-	-	-	-	-	-	-	-	-	2	2	24.16
	計	1	1	0.05	-	-	-	0	0	0.00	24	24	35.10	-	-	-	-	-	-	-	-	-	-	25	25	35.15
28	100㎡未満	-	-	-	-	-	-	-	-	-	-	-	-	-	-	-	-	-	-	-	-	-	-	-	-	
	100～500㎡	1	1	0.05	-	-	-	-	-	-	5	5	0.13	-	-	-	-	-	-	-	-	-	-	6	6	0.18
	500～1,000㎡	-	-	-	-	-	-	-	-	-	3	3	0.21	-	-	-	-	-	-	-	-	-	-	3	3	0.21
	1,000～5,000㎡	-	-	-	-	-	-	-	-	-	7	7	1.91	-	-	-	-	-	-	-	-	-	-	7	7	1.91
	5,000～10,000㎡	-	-	-	-	-	-	-	-	-	2	2	1.42	-	-	-	-	-	-	-	-	-	-	2	2	1.42
	10,000～30,000㎡	-	-	-	-	-	-	-	-	-	4	4	6.22	-	-	-	-	-	-	-	-	-	-	4	4	6.22
	30,000～50,000㎡	-	-	-	-	-	-	-	-	-	-	-	-	-	-	-	-	-	-	-	-	-	-	0	0	0.00
	50,000㎡以上	-	-	-	-	-	-	-	-	-	2	2	26.53	-	-	-	-	-	-	-	-	-	-	2	2	26.53
	計	1	1	0.05	-	-	-	0	0	0.00	23	23	36.42	-	-	-	-	-	-	-	-	-	-	24	24	36.47

注:面積について、四捨五入のため、計と内訳が一致しない場合がある。

担当:森林整備課

【2-4-6】樹苗需給状況

(単位:千本)

生産年度	樹種	需 要 量			生 産 量			不 足
		県内	県外(移出)	計	県内	県外(移入)	計	
平成 24	スギ	792	-	792	965	20	985	
	アカマツ	3	1	4	61	-	61	
	カラマツ	1,474	-	1,474	1,605	-	1,605	
	計	2,269	1	2,270	2,631	20	2,651	
25	スギ	535	-	535	768	20	788	
	アカマツ	10	3	13	15	-	15	
	カラマツ	1,354	7	1,361	1,547	-	1,547	
	計	1,899	10	1,909	2,330	20	2,350	
26	スギ	591	4	595	706	20	726	
	アカマツ	9	6	15	53	-	53	
	カラマツ	1,357	8	1,365	1,385	-	1,385	
	計	1,957	18	1,975	2,144	20	2,164	
27	スギ	435	10	445	769	20	789	
	アカマツ	6	-	6	65	-	65	
	カラマツ	1,621	-	1,621	1,866	-	1,866	
	計	2,062	10	2,072	2,700	20	2,720	
28	スギ	503	-	503	684	38	722	
	アカマツ	2	-	2	52	-	52	
	カラマツ	1,857	1	1,858	2,205	-	2,205	
	計	2,362	1	2,363	2,941	38	2,979	

注:数値については、四捨五入のため、計が一致しない場合がある。

担当: 森林整備課

【2-4-7】広域振興局等別樹苗需給実績(平成28年度産)

(単位:千本)

区分 広域 振興局等	スギ			アカマツ			カラマツ			ヒノキ		
	需要量	生産量	過不足 (△)	需要量	生産量	過不足 (△)	需要量	生産量	過不足 (△)	需要量	生産量	過不足 (△)
盛岡広域	55	68			-		621	205		6	-	
県南 広域	本局	13	-		-		26	-		-	-	
	花巻	21	23	0	18		5	45		-	-	
	遠野	17	-		-		119	-		7	-	
	一関	96	6		-		99	11		8	-	
沿岸 広域	本局	20	-		-		29	-		-	-	
	宮古	15	-	1	-		44	-		0	-	
	岩泉	1	-	0	-		8	-		0	-	
	大船渡	78	242	1	16		8	286			1	
県北 広域	本局	8	-		-		104	-		0	-	
	二戸	23	345		18		233	1,658			30	
県林業技術センター	-	-		-		-	-		-	-		
県行造林	-	-		-		-	-		-	-		
(国研)森林総合研究所	51	-		-		76	-		-	-		
その他	105	-		-		486	-		-	-		
小計	503	684		2	52		1,858	2,205		21	31	
県外産移入苗木		38										
計	503	722	218	2	52	50	1,858	2,205	347	21	31	10

注: 数値について、四捨五入のため、小計及び計と内訳の計が一致しない場合がある。

担当: 森林整備課

(5)公有林等

【2-5-1】実施主体別分収造林実績

(単位:ha)

実施主体		24年度			25年度			26年度			27年度			28年度		
		民有林	国有林	計	民有林	国有林	計	民有林	国有林	計	民有林	国有林	計	民有林	国有林	計
公的機関	県	-	-	-	-	-	-	-	-	-	-	-	-	-	-	-
	市 町 村	-	-	-	-	-	-	-	-	-	-	-	-	-	-	-
	森林農地整備センター※	88	-	88	117	-	117	69	-	69	-	-	-	47	-	47
	小 計	88	-	88	117	-	117	69	-	69	-	-	-	47	-	47
その他の	森 林 組 合	-	18	18	-	4	4	-	27	27	-	25	25	-	20	20
	学 校	-	-	-	-	-	-	-	-	-	-	-	-	-	-	-
	会 社	1	43	44	-	51	51	-	26	26	-	27	27	-	-	-
	個 人	-	-	-	-	-	-	-	-	-	-	-	-	-	-	-
	そ の 他	-	-	-	-	20	20	-	10	10	-	7	7	-	6	6
	小 計	1	61	62	-	75	75	-	62	62	-	58	58	-	26	26
合 計		89	61	150	117	75	191	69	62	131	-	58	58	47	26	73

注1:被害跡地造林等の改植は除く。

注2:※ 現(国研)森林研究・整備機構森林整備センター

注3:面積は、四捨五入のため計数とは一致しない場合がある。

担当:森林整備課

(6) 県有林

【2-6-1】流域圏別県有林面積とha当り蓄積(平成28年度末)

区分	流域圏	県 計	北上川上流	北上川中流	大槌・気仙川	久慈・閉伊川	馬淵川上流
面積 (ha)		82,226	16,367	19,159	9,564	30,612	6,524
比率 (%)		100	20	23	12	37	8
ha当たり蓄積(m ³)		192	199	212	197	168	222

注:端数処理のため、計と内訳の計が一致しない場合がある。

担当:森林保全課

【2-6-2】県有林の林産物収穫実績

(単位:数量:m³、金額:千円)

年度	区分		立 木		素 材		合 計	
			数量	金額	数量	金額	数量	金額
平成 24	県 営 林	旧 県 行 造 林	2,222	3,696	-	-	2,222	3,696
		水 源 林 県 行 造 林	44,770	165,853	-	-	44,770	165,853
		新 県 行 造 林	29,223	50,742	-	-	29,223	50,742
		特殊材備蓄林県行造林	17,747	47,221	-	-	17,747	47,221
		小 計	93,962	267,512	-	-	93,962	267,512
	県 有 模 範 林	3,607	9,277	-	-	3,607	9,277	
	計	97,569	276,789	-	-	97,569	276,789	
	公 営 林	公 営 林	6,211	8,789	-	-	6,211	8,789
		公 益 保 全 森 林	-	-	-	-	-	-
		計	6,211	8,789	-	-	6,211	8,789
合 計	103,780	285,578	-	-	103,780	285,578		
25	県 営 林	旧 県 行 造 林	-	-	-	-	-	-
		水 源 林 県 行 造 林	66,308	261,512	-	-	66,308	261,512
		新 県 行 造 林	26,069	53,551	-	-	26,069	53,551
		特殊材備蓄林県行造林	12,576	21,085	-	-	12,576	21,085
		小 計	104,953	336,148	-	-	104,953	336,148
	県 有 模 範 林	2,627	8,581	-	-	2,627	8,581	
	計	107,580	344,729	-	-	107,580	344,729	
	公 営 林	公 営 林	17,881	3,394	-	-	17,881	3,394
		公 益 保 全 森 林	-	-	-	-	-	-
		計	17,881	3,394	-	-	17,881	3,394
合 計	125,461	348,122	-	-	125,461	348,122		
26	県 営 林	旧 県 行 造 林	5,709	7,115	-	-	5,709	7,115
		水 源 林 県 行 造 林	41,861	177,603	-	-	41,861	177,603
		新 県 行 造 林	33,816	90,600	-	-	33,816	90,600
		特殊材備蓄林県行造林	12,006	48,082	-	-	12,006	48,082
		小 計	93,392	323,400	-	-	93,392	323,400
	県 有 模 範 林	1,795	7,461	-	-	1,795	7,461	
	計	95,187	330,861	-	-	95,187	330,861	
	公 営 林	公 営 林	6,394	8,499	-	-	6,394	8,499
		公 益 保 全 森 林	-	-	-	-	-	-
		計	6,394	8,499	-	-	6,394	8,499
合 計	101,581	339,360	-	-	101,581	339,360		
27	県 営 林	旧 県 行 造 林	5	4	-	-	5	4
		水 源 林 県 行 造 林	47,709	180,538	-	-	47,709	180,538
		新 県 行 造 林	29,366	72,627	-	-	29,366	72,627
		特殊材備蓄林県行造林	20,602	65,480	-	-	20,602	65,480
		小 計	97,682	318,649	-	-	97,682	318,649
	県 有 模 範 林	1,414	3,862	-	-	1,414	3,862	
	計	99,096	322,511	-	-	99,096	322,511	
	公 営 林	公 営 林	2,445	3,630	-	-	2,445	3,630
		公 益 保 全 森 林	-	-	-	-	-	-
		計	2,445	3,630	-	-	2,445	3,630
合 計	101,541	326,141	-	-	101,541	326,141		
28	県 営 林	旧 県 行 造 林	17	62	-	-	17	62
		水 源 林 県 行 造 林	34,934	129,263	-	-	34,934	129,263
		新 県 行 造 林	43,764	62,853	-	-	43,764	62,853
		特殊材備蓄林県行造林	8,797	47,639	-	-	8,797	47,639
		小 計	87,512	239,817	-	-	87,512	239,817
	県 有 模 範 林	648	3,407	-	-	648	3,407	
	計	88,160	243,224	-	-	88,160	243,224	
	公 営 林	公 営 林	17,148	16,931	-	-	17,148	16,931
		公 益 保 全 森 林	-	-	-	-	-	-
		計	17,148	16,931	-	-	17,148	16,931
合 計	105,307	260,155	-	-	105,307	260,155		

注:端数処理のため、計及び合計と内訳の計が一致しない場合がある。

担当:森林保全課

【2-6-3】事業種別県有林面積・蓄積

(単位:面積:ha、蓄積:千m³)

年度	区分		経営面積	人工林	天然林	その他 除地等	樹種別面積				蓄積			
							スギ	アカマツ	カラマツ	その他 針葉樹	広葉樹等	針葉樹	広葉樹	計
平成 24	県 営 林	旧県行造林	1,023	642	237	145	75	182	387	0	235	163	17	180
		水源林県行造林	9,817	7,633	750	1,434	847	2,050	4,791	3	693	1,972	53	2,025
		新県行造林	40,752	33,693	4,361	2,698	13,842	12,110	7,530	271	4,314	7,034	262	7,296
		特殊材備蓄林県行造林	1,626	1,111	135	380	69	882	161	2	133	264	11	275
		小計	53,218	43,079	5,483	4,657	14,833	15,224	12,869	276	5,375	9,433	343	9,776
	県 有 模 範 林	5,500	4,261	989	250	1,439	1,488	1,156	205	963	1,011	23	1,034	
	計	58,718	47,340	6,472	4,907	16,272	16,712	14,025	481	6,338	10,444	366	10,810	
	公 営 林	25,069	23,082	610	1,377	8,030	10,264	4,795	26	578	3,796	0	3,796	
	公 益 保 全 森 林	151	146	1	3	121		24	2	1	8	0	8	
	計	25,220	23,228	611	1,380	8,151	10,264	4,819	28	579	3,804	0	3,804	
合計	83,937	70,569	7,081	6,287	24,423	26,975	18,844	508	6,916	14,249	366	14,615		
25	県 営 林	旧県行造林	946	642	196	108	75	182	387	0	194	163	17	180
		水源林県行造林	9,807	7,383	733	1,691	840	2,014	4,584	2	677	1,919	52	1,971
		新県行造林	40,426	33,450	4,330	2,646	13,745	12,032	7,461	256	4,285	7,240	264	7,503
		特殊材備蓄林県行造林	1,609	1,067	133	408	66	848	154	1	132	255	12	267
		小計	52,788	42,542	5,392	4,853	14,726	15,076	12,586	259	5,288	9,577	345	9,921
	県 有 模 範 林	5,500	4,262	987	251	1,439	1,487	1,155	205	962	1,031	23	1,055	
	計	58,288	46,804	6,379	5,104	16,165	16,563	13,741	464	6,250	10,608	368	10,976	
	公 営 林	24,983	22,989	614	1,380	8,006	10,216	4,774	24	582	3,925	1	3,925	
	公 益 保 全 森 林	151	146	1	3	121		24	2	1	9	0	9	
	計	25,134	23,135	615	1,383	8,127	10,216	4,798	26	583	3,934	1	3,934	
合計	83,421	69,940	6,993	6,488	24,292	26,779	18,539	491	6,832	14,542	369	14,911		
26	県 営 林	旧県行造林	946	642	196	109	75	182	387	0	194	163	17	180
		水源林県行造林	9,776	7,258	724	1,794	839	1,986	4,482	2	674	1,896	52	1,948
		新県行造林	40,310	33,286	4,321	2,704	13,650	11,986	7,440	255	4,275	7,444	268	7,712
		特殊材備蓄林県行造林	1,591	1,047	133	410	66	830	152	1	132	253	12	265
		小計	52,623	42,233	5,374	5,017	14,630	14,984	12,461	258	5,275	9,756	349	10,105
	県 有 模 範 林	5,500	4,262	987	251	1,439	1,487	1,155	205	962	1,052	23	1,075	
	計	58,123	46,495	6,361	5,268	16,069	16,471	13,616	463	6,237	10,808	372	11,180	
	公 営 林	24,981	22,971	612	1,398	8,001	10,206	4,771	24	580	4,071	1	4,072	
	公 益 保 全 森 林	151	146	1	3	121		24	2	1	9	0	9	
	計	25,132	23,117	613	1,401	8,122	10,206	4,795	26	581	4,080	1	4,081	
合計	83,255	69,613	6,973	6,669	24,191	26,677	18,410	489	6,818	14,888	374	15,262		
27	県 営 林	旧県行造林	902	632	193	77	72	178	384	0	192	163	17	179
		水源林県行造林	9,667	7,090	721	1,856	828	1,966	4,345	1	671	1,867	54	1,921
		新県行造林	39,981	33,021	4,296	2,664	13,533	11,889	7,391	244	4,251	7,641	271	7,912
		特殊材備蓄林県行造林	1,478	994	128	356	64	790	141	1	127	242	12	254
		小計	52,028	41,737	5,338	4,953	14,497	14,823	12,261	246	5,241	9,912	354	10,266
	県 有 模 範 林	5,500	4,262	981	256	1,439	1,487	1,155	205	957	1,065	24	1,089	
	計	57,528	45,999	6,319	5,209	15,936	16,310	13,416	451	6,198	10,977	378	11,355	
	公 営 林	24,966	22,972	608	1,387	8,002	10,208	4,770	24	576	4,178	0	4,178	
	公 益 保 全 森 林	151	146	1	3	121		24	2	1	9	0	9	
	計	25,117	23,118	609	1,390	8,123	10,208	4,794	26	577	4,187	0	4,187	
合計	82,646	69,118	6,929	6,600	24,059	26,517	18,211	477	6,774	15,164	378	15,542		
28	県 営 林	旧県行造林	902	632	193	77	72	178	384	0	192	163	17	180
		水源林県行造林	9,659	7,017	715	1,927	822	1,948	4,294	1	667	1,858	54	1,912
		新県行造林	39,673	32,758	4,270	2,644	13,441	11,767	7,343	243	4,225	7,784	278	8,061
		特殊材備蓄林県行造林	1,413	988	127	298	62	785	141	1	126	243	12	255
		小計	51,647	41,395	5,305	4,946	14,398	14,678	12,162	244	5,209	10,048	361	10,408
	県 有 模 範 林	5,500	4,262	981	257	1,439	1,487	1,155	205	957	1,077	24	1,101	
	計	57,147	45,657	6,286	5,203	15,837	16,165	13,318	449	6,165	11,125	384	11,509	
	公 営 林	24,929	22,905	607	1,417	7,962	10,181	4,769	24	575	4,272	1	4,273	
	公 益 保 全 森 林	151	146	1	3	121		24	2	1	13	0	13	
	計	25,079	23,051	608	1,420	8,083	10,181	4,793	26	576	4,286	1	4,286	
合計	82,226	68,708	6,894	6,624	23,919	26,347	18,110	475	6,742	15,411	385	15,796		

注:端数処理のため、計及び合計と内訳の計が一致しない場合がある。
担当:森林保全課

【2-6-4】流域圏別・広域振興局等別・市町村別県有林面積・蓄積(平成28年度末)

流域圏	広域振興局等	市町村名	区 分	箇 所 数	経営面積 (ha)	蓄 積 (m ³)		
						針葉樹	広葉樹	計
北 上 川 上 流 域 圏	盛 岡 広 域	盛 岡 市	旧 県 行	1	53.46	11,505	0	11,505
			水 源 林	16	1,314.03	256,261	621	256,882
			新 県 行	113	2,484.67	526,987	6,093	533,080
			備 蓄 林	2	26.22	5,741	624	6,365
			県 行 造 林 計	132	3,878.38	800,494	7,338	807,832
			模 範 林	4	2,542.66	470,157	9,508	479,665
			県 営 林 計	136	6,421.04	1,270,651	16,846	1,287,497
		計	136	6,421.04	1,270,651	16,846	1,287,497	
		八 幡 平 市	水 源 林	8	624.07	106,568	1,609	108,177
			新 県 行	41	749.56	156,361	1,478	157,839
			県 行 造 林 計	49	1,373.63	262,929	3,087	266,016
			県 営 林 計	49	1,373.63	262,929	3,087	266,016
			公 営 林	61	1,935.55	478,295	68	478,363
			公益保全森林	2	18.47	1,655	0	1,655
			公 営 林 計	63	1,954.02	479,950	68	480,018
		計	112	3,327.65	742,879	3,155	746,034	
		雫 石 町	水 源 林	5	133.12	49,546	459	50,005
			新 県 行	26	456.76	88,711	985	89,696
			県 行 造 林 計	31	589.88	138,257	1,444	139,701
			模 範 林	1	8.48	463	462	925
			県 営 林 計	32	598.36	138,720	1,906	140,626
		計	32	598.36	138,720	1,906	140,626	
		葛 巻 町	水 源 林	9	734.48	131,032	4,316	135,348
			新 県 行	14	894.70	144,809	7,807	152,616
	県 行 造 林 計		23	1,629.18	275,841	12,123	287,964	
	県 営 林 計		23	1,629.18	275,841	12,123	287,964	
	公 営 林		102	3,149.91	557,293	0	557,293	
	公 営 林 計		102	3,149.91	557,293	0	557,293	
	計	125	4,779.09	833,134	12,123	845,257		
	岩 手 町	水 源 林	3	739.44	127,715	945	128,660	
		新 県 行	13	156.05	26,397	208	26,605	
		県 行 造 林 計	16	895.49	154,112	1,153	155,265	
		県 営 林 計	16	895.49	154,112	1,153	155,265	
	計	16	895.49	154,112	1,153	155,265		
	滝 沢 市	新 県 行	3	16.60	4,117	0	4,117	
		備 蓄 林	2	30.09	6,264	0	6,264	
県 行 造 林 計		5	46.69	10,381	0	10,381		
県 営 林 計		5	46.69	10,381	0	10,381		
計		5	46.69	10,381	0	10,381		
紫 波 町	新 県 行	14	298.64	70,724	1,024	71,748		
	県 行 造 林 計	14	298.64	70,724	1,024	71,748		
	県 営 林 計	14	298.64	70,724	1,024	71,748		
	計	14	298.64	70,724	1,024	71,748		
北 上 川 上 流 域 圏 流 計		旧 県 行	1	53.46	11,505	0	11,505	
		水 源 林	41	3,545.14	671,122	7,950	679,072	
		新 県 行	224	5,056.98	1,018,106	17,595	1,035,701	
		備 蓄 林	4	56.31	12,005	624	12,629	
		県 行 造 林 計	270	8,711.89	1,712,738	26,169	1,738,907	
		模 範 林	5	2,551.14	470,620	9,970	480,590	
		県 営 林 計	275	11,263.03	2,183,358	36,139	2,219,497	
		公 営 林	163	5,085.46	1,035,588	68	1,035,656	
		公益保全森林	2	18.47	1,655	0	1,655	
		公 営 林 計	165	5,103.93	1,037,243	68	1,037,311	
計	440	16,366.96	3,220,601	36,207	3,256,808			

流域圏	広域振興局等	市町村名	区 分	箇 所 数	経営面積 (ha)	蓄 積 (m ³)			
						針葉樹	広葉樹	計	
北上川 中流 流域圏	県 南 広 域	本 局	奥 州 市	水 源 林	9	1,480.37	317,535	4,548	322,083
				新 県 行	153	2,463.37	553,550	3,840	557,390
				備 蓄 林	4	222.41	43,364	2,908	46,272
				県 行 造 林 計	166	4,166.15	914,449	11,296	925,745
				県 営 林 計	166	4,166.15	914,449	11,296	925,745
			計	166	4,166.15	914,449	11,296	925,745	
			金 々 崎 町	旧 県 行	1	219.61	40,700	2,744	43,444
				水 源 林	1	31.11	5,586	289	5,875
				新 県 行	10	322.92	49,855	4,147	54,002
				県 行 造 林 計	12	573.64	96,141	7,180	103,321
				模 範 林	1	3.94	0	0	0
			県 営 林 計	13	577.58	96,141	7,180	103,321	
			計	13	577.58	96,141	7,180	103,321	
			計	旧 県 行	1	219.61	40,700	2,744	43,444
				水 源 林	10	1,511.48	323,121	4,837	327,958
		新 県 行		163	2,786.29	603,405	7,987	611,392	
		備 蓄 林		4	222.41	43,364	2,908	46,272	
		県 行 造 林 計		178	4,739.79	1,010,590	18,476	1,029,066	
		模 範 林		1	3.94	0	0	0	
		県 営 林 計		179	4,743.73	1,010,590	18,476	1,029,066	
		計	179	4,743.73	1,010,590	18,476	1,029,066		
		花 巻	花 巻 市	水 源 林	15	649.11	160,110	5,029	165,139
				新 県 行	135	2,208.58	468,843	8,054	476,897
				備 蓄 林	8	230.80	26,756	2,814	29,570
				県 行 造 林 計	158	3,088.49	655,709	15,897	671,606
				県 営 林 計	158	3,088.49	655,709	15,897	671,606
			計	158	3,088.49	655,709	15,897	671,606	
			北 上 市	水 源 林	8	67.31	14,870	406	15,276
				新 県 行	43	328.66	79,706	260	79,966
				県 行 造 林 計	51	395.97	94,576	666	95,242
				県 営 林 計	51	395.97	94,576	666	95,242
			計	51	395.97	94,576	666	95,242	
			西 和 賀 町	水 源 林	9	185.66	38,495	3,008	41,503
				新 県 行	24	242.35	37,880	1,115	38,995
				県 行 造 林 計	33	428.01	76,375	4,123	80,498
				県 営 林 計	33	428.01	76,375	4,123	80,498
		公 営 林		105	2,187.28	377,690	66	377,756	
		公 営 林 計		105	2,187.28	377,690	66	377,756	
		計	138	2,615.29	454,065	4,189	458,254		
		計	水 源 林	32	902.08	213,475	8,443	221,918	
			新 県 行	202	2,779.59	586,429	9,429	595,858	
			備 蓄 林	8	230.80	26,756	2,814	29,570	
県 行 造 林 計	242		3,912.47	826,660	20,686	847,346			
県 営 林 計	242		3,912.47	826,660	20,686	847,346			
公 営 林	105		2,187.28	377,690	66	377,756			
公 営 林 計	105		2,187.28	377,690	66	377,756			
計	347	6,099.75	1,204,350	20,752	1,225,102				
遠 野	遠 野 市	水 源 林	10	602.79	111,317	1,871	113,188		
		新 県 行	167	3,311.80	725,341	11,880	737,221		
		備 蓄 林	2	132.11	35,301	0	35,301		
		県 行 造 林 計	179	4,046.70	871,959	13,751	885,710		
		模 範 林	1	205.70	42,646	3,080	45,726		
		県 営 林 計	180	4,252.40	914,605	16,831	931,436		
		公 益 保 全 森 林	1	5.66	509	0	509		
		公 営 林 計	1	5.66	509	0	509		
計	181	4,258.06	915,114	16,831	931,945				

流域圏	広域振興局等		市町村名	区 分	箇 所 数	経営面積 (ha)	蓄 積 (m ³)		
							針葉樹	広葉樹	計
北上川中流流域圏	県南広域	一 関 市	旧 県 行	7	321.25	74,987	3,802	78,789	
			水 源 林	28	998.04	227,104	7,394	234,498	
			新 県 行	188	2,334.39	478,048	4,355	482,403	
			備 蓄 林	4	130.94	16,526	1,080	17,606	
			県 行 造 林 計	227	3,784.62	796,665	16,631	813,296	
			県 営 林 計	227	3,784.62	796,665	16,631	813,296	
			公 益 保 全 森 林	3	12.47	1,164	0	1,164	
		公 営 林 計	3	12.47	1,164	0	1,164		
		計	230	3,797.09	797,829	16,631	814,460		
		平 泉 町	水 源 林	1	13.50	3,751	49	3,800	
			新 県 行	20	246.80	54,755	1,229	55,984	
			県 行 造 林 計	21	260.30	58,506	1,278	59,784	
			県 営 林 計	21	260.30	58,506	1,278	59,784	
			計	21	260.30	58,506	1,278	59,784	
	計	旧 県 行	7	321.25	74,987	3,802	78,789		
		水 源 林	29	1,011.54	230,855	7,443	238,298		
		新 県 行	208	2,581.19	532,803	5,584	538,387		
		備 蓄 林	4	130.94	16,526	1,080	17,606		
		県 行 造 林 計	248	4,044.92	855,171	17,909	873,080		
		県 営 林 計	248	4,044.92	855,171	17,909	873,080		
		公 益 保 全 森 林	3	12.47	1,164	0	1,164		
	公 営 林 計	3	12.47	1,164	0	1,164			
	計	251	4,057.39	856,335	17,909	874,244			
	北 上 川 中 流 域 圏	北 上 川 中 流 域 圏 流 計	旧 県 行	8	540.86	115,687	6,546	122,233	
			水 源 林	81	4,027.89	878,768	22,594	901,362	
			新 県 行	740	11,458.87	2,447,978	34,880	2,482,858	
備 蓄 林			18	716.26	121,947	6,802	128,749		
県 行 造 林 計			847	16,743.88	3,564,380	70,822	3,635,202		
模 範 林			2	209.64	42,646	3,080	45,726		
県 営 林 計			849	16,953.52	3,607,026	73,902	3,680,928		
公 営 林			105	2,187.28	377,690	66	377,756		
公 益 保 全 森 林			4	18.13	1,673	0	1,673		
公 営 林 計			109	2,205.41	379,363	66	379,429		
計	958	19,158.93	3,986,389	73,968	4,060,357				

流域圏	広域振興局等		市町村名	区 分	箇 所 数	経営面積 (ha)	蓄 積 (m ³)		
							針葉樹	広葉樹	計
大 槌 ・ 気 仙 川 流 域 圏	沿 岸 広 域	本 局	釜 石 市	旧 県 行	1	78.68	8,720	2,259	10,979
				新 県 行	157	3,567.06	705,246	26,367	731,613
				備 蓄 林	2	49.52	13,445	892	14,337
				県 行 造 林 計	160	3,695.26	727,411	29,518	756,929
				県 営 林 計	160	3,695.26	727,411	29,518	756,929
				公益保全森林	1	10.88	885	0	885
				公 営 林 計	1	10.88	885	0	885
			計	161	3,706.14	728,296	29,518	757,814	
			大 槌 町	新 県 行	21	414.53	74,593	3,151	77,744
				県 行 造 林 計	21	414.53	74,593	3,151	77,744
		県 営 林 計		21	414.53	74,593	3,151	77,744	
		計		21	414.53	74,593	3,151	77,744	
		計	旧 県 行	1	78.68	8,720	2,259	10,979	
			新 県 行	178	3,981.59	779,839	29,518	809,357	
			備 蓄 林	2	49.52	13,445	892	14,337	
			県 行 造 林 計	181	4,109.79	802,004	32,669	834,673	
			県 営 林 計	181	4,109.79	802,004	32,669	834,673	
			公益保全森林	1	10.88	885	0	885	
			公 営 林 計	1	10.88	885	0	885	
		計	182	4,120.67	802,889	32,669	835,558		
	大 船 渡	大 船 渡 市	新 県 行	81	1,384.65	245,378	20,437	265,815	
			県 行 造 林 計	81	1,384.65	245,378	20,437	265,815	
			模 範 林	1	169.58	28,497	0	28,497	
			県 営 林 計	82	1,554.23	273,875	20,437	294,312	
		計	82	1,554.23	273,875	20,437	294,312		
		陸 前 高 田 市	新 県 行	8	356.27	62,762	1,334	64,096	
			県 行 造 林 計	8	356.27	62,762	1,334	64,096	
			模 範 林	1	1,029.48	228,385	4,378	232,763	
			県 営 林 計	9	1,385.75	291,147	5,712	296,859	
		計	9	1,385.75	291,147	5,712	296,859		
	住 田 町	旧 県 行	3	218.60	27,141	8,220	35,361		
		水 源 林	1	85.47	14,728	777	15,505		
		新 県 行	55	2,100.11	375,789	20,873	396,662		
		備 蓄 林	2	99.40	6,509	0	6,509		
		県 行 造 林 計	61	2,503.58	424,167	29,870	454,037		
	県 営 林 計	61	2,503.58	424,167	29,870	454,037			
	計	61	2,503.58	424,167	29,870	454,037			
	計	旧 県 行	3	218.60	27,141	8,220	35,361		
		水 源 林	1	85.47	14,728	777	15,505		
		新 県 行	144	3,841.03	683,929	42,644	726,573		
備 蓄 林		2	99.40	6,509	0	6,509			
県 行 造 林 計		150	4,244.50	732,307	51,641	783,948			
模 範 林		2	1,199.06	256,882	4,378	261,260			
県 営 林 計		152	5,443.56	989,189	56,019	1,045,208			
計	152	5,443.56	989,189	56,019	1,045,208				
大 流 域 計	大 槌 ・ 気 仙 川 圏 計	旧 県 行	4	297.28	35,861	10,479	46,340		
		水 源 林	1	85.47	14,728	777	15,505		
		新 県 行	322	7,822.62	1,463,768	72,162	1,535,930		
		備 蓄 林	4	148.92	19,954	892	20,846		
		県 行 造 林 計	331	8,354.29	1,534,311	84,310	1,618,621		
		模 範 林	2	1,199.06	256,882	4,378	261,260		
		県 営 林 計	333	9,553.35	1,791,193	88,688	1,879,881		
		公益保全森林	1	10.88	885	0	885		
		公 営 林 計	1	10.88	885	0	885		
		計	334	9,564.23	1,792,078	88,688	1,880,766		

流域圏	広域振興局等		市町村名	区 分	箇 所 数	経営面積 (ha)	蓄 積 (m ³)		
							針葉樹	広葉樹	計
久 慈 ・ 閉 伊 川 流 域 圏	沿 岸 広 域	宮 古	宮 古 市	旧 県 行	0	0.00	0	0	0
				水 源 林	4	882.73	106,681	14,940	121,621
				新 県 行	124	6,038.45	848,481	92,130	940,611
				備 蓄 林	2	79.22	6,771	506	7,277
				県 行 造 林 計	130	7,000.40	961,933	107,576	1,069,509
				県 営 林 計	130	7,000.40	961,933	107,576	1,069,509
			公 営 林	175	5,653.69	804,851	0	804,851	
			公 営 林 計	175	5,653.69	804,851	0	804,851	
			計	305	12,654.09	1,766,784	107,576	1,874,360	
			山 田 町	新 県 行	3	155.12	20,111	721	20,832
				県 行 造 林 計	3	155.12	20,111	721	20,832
				県 営 林 計	3	155.12	20,111	721	20,832
		計	3	155.12	20,111	721	20,832		
		小 計	旧 県 行	0	0.00	0	0	0	
			水 源 林	4	882.73	106,681	14,940	121,621	
			新 県 行	127	6,193.57	868,592	92,851	961,443	
			備 蓄 林	2	79.22	6,771	506	7,277	
			県 行 造 林 計	133	7,155.52	982,044	108,297	1,090,341	
			県 営 林 計	133	7,155.52	982,044	108,297	1,090,341	
		公 営 林	175	5,653.69	804,851	0	804,851		
		公 営 林 計	175	5,653.69	804,851	0	804,851		
		計	308	12,809.21	1,786,895	108,297	1,895,192		
		岩 古 泉	岩 泉 町	旧 県 行	1	10.84	0	0	0
				水 源 林	1	39.21	10,242	398	10,640
				新 県 行	102	2,146.12	470,477	13,839	484,316
				備 蓄 林	4	57.99	13,107	118	13,225
				県 行 造 林 計	108	2,254.16	493,826	14,355	508,181
				模 範 林	1	890.56	136,886	2,018	138,904
			県 営 林 計	109	3,144.72	630,712	16,373	647,085	
			公 営 林	142	4,355.36	629,438	259	629,697	
			公 益 保 全 森 林	2	24.45	2,708	0	2,708	
			公 営 林 計	144	4,379.81	632,146	259	632,405	
			計	253	7,524.53	1,262,858	16,632	1,279,490	
			田 野 畑 村	新 県 行	11	236.43	60,937	897	61,834
		備 蓄 林		3	141.64	19,767	1,941	21,708	
		県 行 造 林 計		14	378.07	80,704	2,838	83,542	
		県 営 林 計		14	378.07	80,704	2,838	83,542	
		公 営 林		36	1,122.06	199,410	46	199,456	
		公 営 林 計		36	1,122.06	199,410	46	199,456	
		計	50	1,500.13	280,114	2,884	282,998		
		小 計	旧 県 行	1	10.84	0	0	0	
			水 源 林	1	39.21	10,242	398	10,640	
新 県 行	113		2,382.55	531,414	14,736	546,150			
備 蓄 林	7		199.63	32,874	2,059	34,933			
県 行 造 林 計	122		2,632.23	574,530	17,193	591,723			
模 範 林	1		890.56	136,886	2,018	138,904			
県 営 林 計	123	3,522.79	711,416	19,211	730,627				
公 営 林	178	5,477.42	828,848	305	829,153				
公 益 保 全 森 林	2	24.45	2,708	0	2,708				
公 営 林 計	180	5,501.87	831,556	305	831,861				
計	303	9,024.66	1,542,972	19,516	1,562,488				
計	旧 県 行	1	10.84	0	0	0			
	水 源 林	5	921.94	116,923	15,338	132,261			
	新 県 行	240	8,576.12	1,400,006	107,587	1,507,593			
	備 蓄 林	9	278.85	39,645	2,565	42,210			
	県 行 造 林 計	255	9,787.75	1,556,574	125,490	1,682,064			
	模 範 林	1	890.56	136,886	2,018	138,904			
	県 営 林 計	256	10,678.31	1,693,460	127,508	1,820,968			
	公 営 林	353	11,131.11	1,633,699	305	1,634,004			
	公 益 保 全 森 林	2	24.45	2,708	0	2,708			
	公 営 林 計	355	11,155.56	1,636,407	305	1,636,712			
計	611	21,833.87	3,329,867	127,813	3,457,680				

流域圏	広域振興局等		市町村名	区 分	箇 所 数	経営面積 (ha)	蓄 積 (m ³)		
							針葉樹	広葉樹	計
久 慈 ・ 閉 伊 川 流 域 圏	県 北 広 域	本 局	久 慈 市	水 源 林	5	78.93	12,081	942	13,023
				新 県 行	121	2,756.87	532,116	15,807	547,923
				県 行 造 林 計	126	2,835.80	544,197	16,749	560,946
				県 営 林 計	126	2,835.80	544,197	16,749	560,946
				公 営 林	112	3,252.48	587,818	263	588,081
				公益保全森林	3	17.16	1,586	0	1,586
				公 営 林 計	115	3,269.64	589,404	263	589,667
			計	241	6,105.44	1,133,601	17,012	1,150,613	
			洋 野 町	新 県 行	45	574.53	111,824	1,230	113,054
				備 蓄 林	2	140.63	37,873	44	37,917
				県 行 造 林 計	47	715.16	149,697	1,274	150,971
				県 営 林 計	47	715.16	149,697	1,274	150,971
				公 営 林	62	1,295.13	276,487	32	276,519
				公益保全森林	2	20.22	1,434	0	1,434
				公 営 林 計	64	1,315.35	277,921	32	277,953
			計	111	2,030.51	427,618	1,306	428,924	
			野 田 村	新 県 行	8	138.91	31,061	1,148	32,209
				備 蓄 林	1	9.25	2,605	97	2,702
	県 行 造 林 計	9		148.16	33,666	1,245	34,911		
	県 営 林 計	9		148.16	33,666	1,245	34,911		
	公 営 林	6		295.12	36,271	0	36,271		
	公益保全森林	1		19.00	1,257	0	1,257		
	公 営 林 計	7		314.12	37,528	0	37,528		
	計	16	462.28	71,194	1,245	72,439			
	普 代 村	新 県 行	10	180.13	40,094	3,089	43,183		
		県 行 造 林 計	10	180.13	40,094	3,089	43,183		
		県 営 林 計	10	180.13	40,094	3,089	43,183		
計		10	180.13	40,094	3,089	43,183			
計	水 源 林	5	78.93	12,081	942	13,023			
	新 県 行	184	3,650.44	715,095	21,274	736,369			
	備 蓄 林	3	149.88	40,478	141	40,619			
	県 行 造 林 計	192	3,879.25	767,654	22,357	790,011			
	県 営 林 計	192	3,879.25	767,654	22,357	790,011			
	公 営 林	180	4,842.73	900,576	295	900,871			
	公益保全森林	6	56.38	4,277	0	4,277			
公 営 林 計	186	4,899.11	904,853	295	905,148				
計	378	8,778.36	1,672,507	22,652	1,695,159				
久 慈 ・ 閉 伊 川 計	久 慈 ・ 閉 伊 川 計	旧 県 行	1	10.84	0	0	0		
		水 源 林	10	1,000.87	129,004	16,280	145,284		
		新 県 行	424	12,226.56	2,115,101	128,861	2,243,962		
		備 蓄 林	12	428.73	80,123	2,706	82,829		
		県 行 造 林 計	447	13,667.00	2,324,228	147,847	2,472,075		
		模 範 林	1	890.56	136,886	2,018	138,904		
		県 営 林 計	448	14,557.56	2,461,114	149,865	2,610,979		
		公 営 林	533	15,973.84	2,534,275	600	2,534,875		
		公益保全森林	8	80.83	6,985	0	6,985		
		公 営 林 計	541	16,054.67	2,541,260	600	2,541,860		
計	989	30,612.23	5,002,374	150,465	5,152,839				

流域圏	広域振興局等	市町村名	区 分	箇 所 数	経営面積 (ha)	蓄 積 (m ³)		
						針葉樹	広葉樹	計
馬淵川上流域圏	県北広域	二戸市	水源林	1	356.39	79,108	3,329	82,437
			新県行	74	808.79	231,456	1,650	233,106
			備蓄林	1	42.06	8,704	337	9,041
			県行造林計	76	1,207.24	319,268	5,316	324,584
			模範林	2	649.49	170,259	4,322	174,581
			県営林計	78	1,856.73	489,527	9,638	499,165
		計	78	1,856.73	489,527	9,638	499,165	
		軽米町	新県行	23	362.20	78,877	6,605	85,482
			備蓄林	1	20.42	318	520	838
			県行造林計	24	382.62	79,195	7,125	86,320
			県営林計	24	382.62	79,195	7,125	86,320
			公営林	46	1,366.66	258,606	0	258,606
			公営林計	46	1,366.66	258,606	0	258,606
		計	70	1,749.28	337,801	7,125	344,926	
		九戸村	水源林	4	562.32	79,083	988	80,071
			新県行	13	462.66	79,413	11,523	90,936
			県行造林計	17	1,024.98	158,496	12,511	171,007
			県営林計	17	1,024.98	158,496	12,511	171,007
		計	17	1,024.98	158,496	12,511	171,007	
		一戸町	水源林	1	80.92	6,170	2,102	8,272
			新県行	87	1,473.94	349,050	4,380	353,430
			県行造林計	88	1,554.86	355,220	6,482	361,702
			県営林計	88	1,554.86	355,220	6,482	361,702
			公営林	23	315.49	66,299	0	66,299
			公益保全森林	4	22.39	2,070	0	2,070
			公営林計	27	337.88	68,369	0	68,369
		計	115	1,892.74	423,589	6,482	430,071	
		馬淵川上流域圏計	水源林	6	999.63	164,361	6,419	170,780
			新県行	197	3,107.59	738,796	24,158	762,954
			備蓄林	2	62.48	9,022	857	9,879
県行造林計	205		4,169.70	912,179	31,434	943,613		
模範林	2		649.49	170,259	4,322	174,581		
県営林計	207		4,819.19	1,082,438	35,756	1,118,194		
公営林	69		1,682.15	324,905	0	324,905		
公益保全森林	4		22.39	2,070	0	2,070		
公営林計	73		1,704.54	326,975	0	326,975		
計	280	6,523.73	1,409,413	35,756	1,445,169			
県 計	旧県行	14	902.44	163,053	17,025	180,078		
	水源林	139	9,659.00	1,857,983	54,020	1,912,003		
	新県行	1,907	39,672.62	7,783,749	277,656	8,061,405		
	備蓄林	40	1,412.70	243,051	11,881	254,932		
	県行造林計	2,100	51,646.76	10,047,836	360,582	10,408,418		
	模範林	12	5,499.89	1,077,293	23,768	1,101,061		
	県営林計	2,112	57,146.65	11,125,129	384,350	11,509,479		
	公営林	870	24,928.73	4,272,458	734	4,273,192		
	公益保全森林	19	150.70	13,268	0	13,268		
	公営林計	889	25,079.43	4,285,726	734	4,286,460		
計	3,001	82,226.08	15,410,855	385,084	15,795,939			

担当: 森林保全課

(7)市町村、財産区、一部管理組合

【2-7-1】市町村、財産区、一部事務組合の管理形態(平成28年度末)

(単位:面積:ha、比率:%)

区分	直営林	分 収 林					貸 付 林	市町村 行造林	国 有 部分林	借入林	計
		(国研) 森林総 合研究 所	県行造林	官行造林	会社造林	小計					
市 町 村	55,048	3,277	9,747	2,730	2,143	17,897	2,242	3,234	5,154	78	83,654
財 産 区	8,268	1,577	3,533	129	68	5,307	715	-	-	-	14,290
一 部 事 務 組 合	439	-	-	-	-	-	-	-	-	-	439
計	63,755	4,854	13,281	2,859	2,211	23,205	2,957	3,234	5,154	78	98,382
比 率	64.8	4.9	13.5	2.9	2.2	23.6	3.0	3.3	5.2	0.1	100.0

注:小数点以下を四捨五入しているため、計と内訳の計が一致しない場合がある。

担当:森林整備課

【2-7-2】流域圏別・経営体別公有林面積(直営林)(平成28年度)

(単位:面積ha)

流域圏	経営体名	総数				人工林			天然林			無立木地			
		総数	針葉樹	広葉樹	無立木地	総数	針葉樹	広葉樹	総数	針葉樹	広葉樹	総数	伐採跡地	未立木地	竹林
北上川上流流域圏	盛岡市	2,310	1,782	500	28	1,654	1,625	29	628	157	471	28	-	28	-
	八幡平市	2,290	1,173	840	277	967	952	15	1,046	221	825	277	157	120	-
	雫石町	1,171	663	484	24	632	629	3	515	34	481	24	7	17	-
	葛巻町	1,635	1,110	499	26	888	867	21	721	243	478	26	5	21	-
	岩手町	1,107	832	263	12	722	722	-	373	110	263	12	-	12	-
	滝沢市	689	373	315	1	253	235	18	435	138	297	1	-	1	-
	紫波町	198	121	69	8	116	112	4	74	9	65	8	-	8	-
	矢巾町	54	46	8	-	42	42	-	12	4	8	-	-	-	-
	市町村計	9,454	6,100	2,978	376	5,274	5,184	90	3,804	916	2,888	376	169	207	-
	東中野・東安庭・門財産区	7	2	5	-	2	2	-	5	-	5	-	-	-	-
御明神財産区	1,528	478	1,047	3	314	312	2	1,211	166	1,045	3	-	3	-	
財産区計	1,535	480	1,052	3	316	314	2	1,216	166	1,050	3	-	3	-	
林業圏計	10,989	6,580	4,030	379	5,590	5,498	92	5,020	1,082	3,938	379	169	210	-	
北上川中流流域圏	花巻市	1,281	948	305	27	853	835	18	400	113	287	27	2	25	-
	北上市	449	283	131	35	262	257	5	152	26	127	35	6	29	-
	西和賀町	1,457	673	723	60	660	658	2	736	15	721	60	0	60	-
	奥州市	2,570	2,057	455	59	1,978	1,955	23	534	102	432	59	-	59	-
	金ヶ崎町	320	272	33	15	264	264	-	41	8	33	15	-	15	-
	一関市	7,163	5,238	1,590	335	4,799	4,710	89	2,029	528	1,501	335	59	276	0
	平泉町	294	159	101	34	148	147	1	112	12	99	34	18	16	0
	遠野市	1,963	1,741	181	41	1,684	1,682	2	238	59	179	41	41	-	-
	市町村計	15,497	11,372	3,519	607	10,648	10,508	139	4,242	863	3,379	607	127	480	0
	米里財産区	414	384	13	17	385	384	1	12	-	12	17	-	17	-
金沢財産区	67	41	21	5	20	18	3	42	24	18	5	-	5	-	
財産区計	481	425	34	22	405	401	4	54	24	30	22	-	22	-	
林業圏計	15,978	11,796	3,553	629	11,053	10,910	143	4,296	887	3,410	629	127	502	0	
大槌・気仙川流域圏	大船渡市	4,881	1,979	2,754	148	1,842	1,807	35	2,891	172	2,719	148	-	148	0
	陸前高田市	5,591	2,088	3,241	262	1,981	1,971	10	3,349	117	3,231	262	2	260	0
	住田町	8,723	4,090	4,286	347	3,942	3,919	23	4,434	171	4,263	347	46	301	-
	釜石市	839	507	300	32	502	494	8	305	13	292	32	-	32	-
	大槌町	787	348	420	19	239	234	5	529	114	415	19	4	15	-
	市町村計	20,821	9,012	11,001	808	8,505	8,425	81	11,508	587	10,920	808	52	756	0
	鶉住居財産区	224	64	158	2	64	62	2	158	2	156	2	-	2	-
	両石財産区	94	47	28	19	47	47	-	28	-	28	19	1	18	-
	財産区計	318	111	186	21	111	109	2	186	2	184	21	1	20	-
	陸前高田市・大船渡市 一部事務組合計	439	299	101	39	299	299	-	101	-	101	39	37	1	-
市町村計	439	299	101	39	299	299	-	101	-	101	39	37	1	-	
林業圏計	21,578	9,422	11,288	867	8,916	8,833	83	11,795	589	11,205	867	90	777	0	
久慈・閉伊川流域圏	宮古市	965	731	211	23	700	699	1	242	32	210	23	-	23	-
	山田町	755	509	232	14	485	484	1	256	25	231	14	-	14	-
	岩泉町	3,616	1,516	2,013	87	1,505	1,492	13	2,024	24	2,000	87	11	76	-
	田野畑村	542	413	121	8	391	390	1	143	23	120	8	-	8	-
	久慈市	1,196	756	403	37	726	720	6	433	36	397	37	25	12	-
	洋野町	415	203	180	32	150	147	3	233	56	177	32	27	5	-
	野田村	107	101	6	-	76	74	2	31	27	4	-	-	-	-
	普代村	206	19	167	20	57	16	41	129	3	126	20	-	20	-
	市町村計	7,802	4,248	3,333	221	4,090	4,022	68	3,491	226	3,265	221	63	158	-
	刈屋財産区	3,177	469	2,621	87	490	465	25	2,600	4	2,596	87	3	84	-
大川財産区	1,402	85	1,225	92	83	83	-	1,227	2	1,225	92	76	16	-	
千徳財産区	49	-	42	7	-	-	-	42	-	42	7	7	-	-	
重茂財産区	166	44	122	-	42	39	3	124	5	119	-	-	-	-	
財産区計	4,794	598	4,010	186	615	587	28	3,993	11	3,982	186	86	100	-	
林業圏計	12,596	4,846	7,343	407	4,705	4,609	96	7,484	237	7,247	407	149	258	-	

流域圏	経営体名	総数				人工林			天然林			無立木地			
		総数	針葉樹	広葉樹	無立木地	総数	針葉樹	広葉樹	総数	針葉樹	広葉樹	総数	伐採跡地	未立木地	竹林
馬淵川上流流域圏	二戸市	467	407	51	9	404	393	11	54	14	40	9	7	2	-
	軽米町	200	175	24	1	174	153	21	25	22	3	1	-	1	-
	一戸町	795	488	297	10	421	414	7	364	74	290	10	-	10	-
	九戸村	47	26	21	-	25	25	-	22	1	21	-	-	-	-
	市町村計	1,509	1,096	393	20	1,024	985	39	465	111	354	20	7	13	-
	伊保内財産区	645	403	226	16	206	191	15	423	212	211	16	-	16	-
	戸田財産区	369	304	54	11	170	170	0	188	134	54	11	-	11	-
	江刺家財産区	125	77	46	2	75	75	0	48	2	46	2	-	2	-
	財産区計	1,140	784	327	29	452	436	16	659	348	311	29	-	29	-
	林業圏計	2,649	1,880	719	49	1,476	1,421	55	1,124	459	665	49	7	42	-
県計	北上川上流	9,454	6,100	2,978	376	5,274	5,184	90	3,804	916	2,888	376	169	207	-
	北上川中流	15,497	11,372	3,519	607	10,648	10,508	139	4,242	863	3,379	607	127	480	0
	大槌・気仙川	20,821	9,012	11,001	808	8,505	8,425	81	11,508	587	10,920	808	52	756	0
	久慈・閉伊川	7,802	4,248	3,333	221	4,090	4,022	68	3,491	226	3,265	221	63	158	-
	馬淵川上流	1,509	1,096	393	20	1,024	985	39	465	111	354	20	7	13	-
	市町村計	55,083	31,828	21,223	2,032	29,541	29,124	417	23,510	2,704	20,806	2,032	417	1,614	1
	北上川上流	1,535	480	1,052	3	316	314	2	1,216	166	1,050	3	-	3	-
	北上川中流	481	425	34	22	405	401	4	54	24	30	22	-	22	-
	大槌・気仙川	318	111	186	21	111	109	2	186	2	184	21	1	20	-
	久慈・閉伊川	4,794	598	4,010	186	615	587	28	3,993	11	3,982	186	86	100	-
	馬淵川上流	1,140	784	327	29	452	436	16	659	348	311	29	-	29	-
	財産区計	8,268	2,397	5,610	261	1,899	1,847	51	6,108	550	5,558	261	87	174	-
	大槌・気仙川	439	299	101	39	299	299	-	101	-	101	39	37	1	-
	一部事務組合計	439	299	101	39	299	299	-	101	-	101	39	37	1	-
合計	63,789	34,525	26,933	2,331	31,739	31,270	468	29,719	3,255	26,465	2,331	542	1,789	1	

注:面積の計は、小数点以下四捨五入しているため、一致しないことがある。

担当:森林整備課

(8) 林道

【2-8-1】民有林林道現況

(単位 面積:ha、延長:m、密度:m/ha)

流域圏	広域振興局等	市町村名	民有林面積 (H26年度)	24年度			25年度			26年度			27年度			28年度		
				実績延長	累計延長	密度	実績延長	累計延長	密度	実績延長	累計延長	密度	実績延長	累計延長	密度	実績延長	累計延長	密度
北上川上流流域圏	盛岡	盛岡市	48,100	150	264,966	5.5	0	264,966	5.5	1,833	266,799	5.5	229	267,028	5.6	0	267,028	5.6
		八幡平市	23,242	441	110,605	4.8	1720	112,325	4.8	0	112,325	4.8	0	112,325	4.8	0	112,325	4.8
		栗石町	17,354	0	89,324	5.1	0	89,324	5.1	0	89,324	5.1	0	89,324	5.1	0	89,324	5.1
		葛巻町	36,053	75	182,802	5.1	1,605	184,407	5.1	2,042	186,449	5.2	1,914	188,363	5.2	825	189,188	5.2
		岩手町	21,592	0	99,402	4.6	0	99,402	4.6	0	99,402	4.6	0	99,402	4.6	0	99,402	4.6
		滝沢市	5,655	0	20,055	3.5	0	20,055	3.5	0	20,055	3.5	0	20,055	3.5	0	20,055	3.5
		紫波町	8,736	0	49,305	5.6	0	49,305	5.6	0	49,305	5.6	0	49,305	5.6	0	49,305	5.6
		矢巾町	614	0	0	0.0	0	0	0.0	0	0	0.0	0	0	0	0.0	0	0
	小計	161,346	666	816,459	5.1	3,325	819,784	5.1	3,875	823,659	5.1	2,143	825,802	5.1	825	826,627	5.1	
	北上川上流流域圏計		161,346	666	816,459	5.1	3,325	819,784	5.1	3,875	823,659	5.1	2,143	825,802	5.1	825	826,627	5.1
北上川中流流域圏	花巻	花巻市	32,230	0	258,653	8.0	0	258,653	8.0	0	258,653	8.0	0	258,653	8.0	0	258,653	8.0
		北上市	7,000	0	35,139	5.0	0	35,139	5.0	0	35,139	5.0	0	35,139	5.0	0	35,139	5.0
		西和賀町	13,796	383	87,382	6.3	653	88,035	6.4	901	88,936	6.4	160	89,096	6.5	120	89,216	6.5
		小計	53,026	383	381,174	7.2	653	381,827	7.2	901	382,728	7.2	160	382,888	7.2	120	383,008	7.2
	県南	奥州市	34,746	560	269,392	7.8	1,233	270,625	7.8	0	270,625	7.8	0	270,625	7.8	0	270,625	7.8
		金ヶ崎町	4,349	0	23,833	5.5	0	23,833	5.5	0	23,833	5.5	0	23,833	5.5	1,507	25,340	5.8
		小計	39,095	560	293,225	7.5	1,233	294,458	7.5	0	294,458	7.5	0	294,458	7.5	1,507	295,965	7.6
	一関	一関市	69,586	338	524,590	7.5	1,053	525,643	7.6	340	525,983	7.6	767	526,750	7.6	0	526,750	7.6
		平泉町	2,685	0	28,568	10.6	0	28,568	10.6	0	28,568	10.6	0	28,568	10.6	0	28,568	10.6
		小計	72,271	338	553,158	7.7	1,053	554,211	7.7	340	554,551	7.7	767	555,318	7.7	0	555,318	7.7
遠野	遠野市	38,794	114	326,658	8.4	1,867	328,525	8.5	1,233	329,758	8.5	240	329,998	8.5	0	329,998	8.5	
	小計	38,794	114	326,658	8.4	1,867	328,525	8.5	1,233	329,758	8.5	240	329,998	8.5	0	329,998	8.5	
北上川中流流域圏計		203,186	1,395	1,554,215	7.6	4,806	1,559,021	7.7	2,474	1,561,495	7.7	1,167	1,562,662	7.7	1,627	1,564,289	7.7	

流域圏	広域振興局等	市町村名	民有林面積 (H26年度)	24年度			25年度			26年度			27年度			28年度		
				実績延長	累計延長	密度	実績延長	累計延長	密度	実績延長	累計延長	密度	実績延長	累計延長	密度	実績延長	累計延長	密度
久慈・閉伊川流域圏	宮	宮古市	82,590	0	388,414	4.7	0	388,414	4.7	0	388,414	4.7	0	388,414	4.7	0	388,414	4.7
		山田町	10,007	0	38,440	3.8	0	38,440	3.8	0	38,440	3.8	0	38,440	3.8	0	38,440	3.8
		細計	92,597	0	426,854	4.6	0	426,854	4.6	0	426,854	4.6	0	426,854	4.6	0	426,854	4.6
	古	岩泉町	61,168	4,424	300,733	4.9	1,510	302,243	4.9	2,002	304,245	5.0	708	304,953	5.0	0	304,953	5.0
		田野畑村	11,863	0	32,553	2.7	423	32,976	2.8	97	33,073	2.8	0	33,073	2.8	679	33,752	2.8
		細計	73,031	4,424	333,286	4.6	1,933	335,219	4.6	2,099	337,318	4.6	708	338,026	4.6	679	338,705	4.6
		小計	165,628	4,424	760,140	4.6	1,933	762,073	4.6	2,099	764,172	4.6	708	764,880	4.6	679	765,559	4.6
	北	久慈市	42,242	0	236,531	5.6	0	236,531	5.6	0	236,531	5.6	0	236,531	5.6	0	236,531	5.6
		洋野町	22,703	970	75,281	3.3	1,653	76,934	3.4	0	76,934	3.4	1,106	78,040	3.4	50	78,090	3.4
		野田村	5,033	0	26,479	5.3	1,289	27,768	5.5	0	27,768	5.5	0	27,768	5.5	0	27,768	5.5
普代村		5,736	0	16,439	2.9	0	16,439	2.9	0	16,439	2.9	0	16,439	2.9	0	16,439	2.9	
小計	75,714	970	354,730	4.7	2,942	357,672	4.7	0	357,672	4.7	1,106	358,778	4.7	50	358,828	4.7		
久慈・閉伊川流域圏計			241,342	5,394	1,114,870	4.6	4,875	1,119,745	4.6	2,099	1,121,844	4.6	1,814	1,123,658	4.7	729	1,124,387	4.7
大槌・気仙川流域圏	大船渡	大船渡市	24,652	0	189,969	7.7	880	190,849	7.7	746	191,595	7.8	0	191,595	7.8	900	192,495	7.8
		陸前高田市	16,940	506	146,149	8.6	58	146,207	8.6	4,168	150,375	8.9	3,791	154,166	9.1	689	154,855	9.1
		住田町	22,828	0	118,574	5.2	0	118,574	5.2	0	118,574	5.2	0	118,574	5.2	0	118,574	5.2
		小計	64,420	506	454,692	7.1	938	455,630	7.1	4,914	460,544	7.1	3,791	464,335	7.2	1,589	465,924	7.2
	沿岸	釜石市	29,188	0	121,374	4.2	0	121,374	4.2	0	121,374	4.2	0	121,374	4.2	0	121,374	4.2
		大槌町	8,801	472	34,956	4.0	0	34,956	4.0	460	35,416	4.0	440	35,856	4.1	280	36,136	4.1
小計	37,989	472	156,330	4.1	0	156,330	4.1	460	156,790	4.1	440	157,230	4.1	280	157,510	4.1		
大槌・気仙川流域圏計			102,409	978	611,022	6.0	938	611,960	6.0	5,374	617,334	6.0	4,231	621,565	6.1	1,869	623,434	6.1
馬淵川上流流域圏	二戸	二戸市	26,880	0	133,124	5.0	0	133,124	5.0	881	134,005	5.0	1,088	135,093	5.0	920	136,013	5.1
		軽米町	18,721	1,494	92,827	5.0	132	92,959	5.0	0	92,959	5.0	0	92,959	5.0	0	92,959	5.0
		九戸村	10,081	0	58,724	5.8	0	58,724	5.8	0	58,724	5.8	0	58,724	5.8	0	58,724	5.8
		一戸町	19,644	987	80,046	4.1	604	80,650	4.1	113	80,763	4.1	0	80,763	4.1	437	81,200	4.1
	小計	75,326	2,481	364,721	4.8	736	365,457	4.9	994	366,451	4.9	1,088	367,539	4.9	1,357	368,896	4.9	
馬淵川上流流域圏計			75,326	2,481	364,721	4.8	736	365,457	4.9	994	366,451	4.9	1,088	367,539	4.9	1,357	368,896	4.9
合計			783,609	10,914	4,461,287	5.7	14,680	4,475,967	5.7	14,816	4,490,783	5.7	10,443	4,501,226	5.7	6,407	4,507,633	5.8

担当：森林保全課

【2-8-2】民有林内道路現況

(単位 延長:km、密度:m/ha)

区 分	基準年度	実 績				
	H8	H24	H25	H26	H27	H28
林内道路延長	11,598	13,008	13,021	13,036	13,047	13,053
林内道路密度	14.7	16.6	16.6	16.6	16.6	16.6
年度別林道開設延長	71	11	15	15	11	6
林道整備延長	3,940	4,461	4,476	4,491	4,501	4,508
林道密度	5.0	5.7	5.7	5.7	5.7	5.7

注1:林内道路＝林道＋公道等(民有林内に係るもの)

H19以降、林内道路延長については、林道管理延長＋公道等延長 から 林道整備延長＋公道等延長 としている。

注2:林道整備延長＝基準年次における林道延長＋林道開設延長

注3:林道密度＝林道整備延長／基準年次における民有林経営対象面積

担当:森林保全課

【2-8-3】災害復旧事業実績

(単位 延長:m、事業費:千円)

年災	奥地 その他 の別	復旧計画			復旧実績											
		箇所数	延長	事業費	平成25年度			平成26年度			平成27年度			平成28年度		
					箇所数	延長	事業費	箇所数	延長	事業費	箇所数	延長	事業費	箇所数	延長	事業費
25 年 発 生 災 害	奥地	25	981	355,372	-	-	-	10	213	147,400	13	769	240,694	-	-	-
	その他	55	5,630	393,469	-	-	-	51	5,167	380,659	1	251	107,157	3	293	34,301
	計	80	6,611	748,841	-	-	-	61	5,380	528,059	14	1,020	347,851	3	293	34,301
26 年 発 生 災 害	奥地	-	-	-	-	-	-	-	-	-	-	-	-	-	-	-
	その他	-	-	-	-	-	-	-	-	-	-	-	-	-	-	-
	計	-	-	-	-	-	-	-	-	-	-	-	-	-	-	-
27 年 発 生 災 害	奥地	5	105	15,390	-	-	-	-	-	-	-	-	-	5	105	14,981
	その他	2	113	17,633	-	-	-	-	-	-	1	97	18,990	1	16	2,970
	計	7	218	33,023	-	-	-	-	-	-	1	97	18,990	6	121	17,951
28 年 発 生 災 害	奥地	118	16,668	3,214,470	-	-	-	-	-	-	-	-	-	-	-	-
	その他	147	19,106	2,251,184	-	-	-	-	-	-	-	-	-	-	-	-
	計	265	35,774	5,465,654	-	-	-	-	-	-	-	-	-	-	-	-

担当:森林保全課

(9)保安林

【2-9-1】流域圏別保安林面積(平成28年度末現在)

(単位:ha)

流域名	国有林 民有林別	水 か ん	土 流	土 崩	飛 砂	防 風	水 害	潮 害	干 害	防 雪	防 霧	な だ れ	落 石	防 火	魚 つ き	目 渡 標 航	保 健	風 致	合 計
馬淵川	国有林	9,230	63														(1,391)		[1,391]
	民有林	19,009	1,276	260		73			447			48					(741) 39	(5) 3	[746] 21,155
	小計	28,239	1,339	260	-	73	-	-	447	-	-	48	-	-	-	-	(2,132) 39	(5) 3	[2,137] 30,447
新井田川	国有林	-	-	-	-	1	-	-	-	-	-	-	-	-	-	-	-	-	[-] 1
	民有林	3,178	469	95		2			324								(335) 18		[335] 4,086
	小計	3,178	469	95	-	3	-	-	324	-	-	-	-	-	-	-	(335) 18	-	[335] 4,087
青森県境 小本川	国有林	22,667	30	187					192			52			(132) 51				[132] 23,178
	民有林	3,663	2,329	247	3	46		29	141			10	(2) 3		(17) 528		(214) 164	3	[233] 7,166
	小計	26,330	2,358	433	3	46	-	29	333	-	-	62	(2) 3	-	(149) 579	-	(214) 164	3	[365] 30,344
小本川 閉伊川	国有林	14,052	356	167											12				[-] 14,588
	民有林	2,263	6,737	1,124		75		13				22			310		(200)	1	[200] 10,546
	小計	16,315	7,093	1,292	-	75	-	13	-	-	-	22	-	-	322	-	()	1	[-] 25,134
閉伊川	国有林	28,048	8,349	894					303			71			(2) 509		(1,642) 120		[1,643] 38,294
	民有林	7,994	3,688	555	3	1		78				139	81		(6) 709		(11) 53	12	[17] 13,312
	小計	36,042	12,037	1,449	3	1	-	78	303	-	-	210	81	-	(8) 1,218	-	(1,653) 173	12	[1,660] 51,607

流域名	国有林 民有林別	水 か ん	土 流	土 崩	飛 砂	防 風	水 害	潮 害	干 害	防 雪	防 霧	な だ れ	落 石	防 火	魚 つ き	目 渡 標 航	保 健	風 致	合 計
閉伊川	国有林	25,364	0	9													(1,115) 500		[1,115] 25,874
	民有林	12,246	2,752	64	10	33		21	465			3			(2) 1,488		(430) 23		[432] 17,106
宮城県境	小計	37,611	2,753	74	10	33	-	21	465	-	-	3	-	-	(2) 1,488	-	(1,545) 523	-	[1,547] 42,980
米代川	国有林	13,336	0	5								35					(944)		[944] 13,376
	民有林	14	108	6		4						94							[-] 226
	小計	13,350	108	11	-	4	-	-	-	-	-	129	-	-	-	-	(944) -	-	[944] 13,602
北上川	国有林	195,839	12,507	589		21			31			6					(11,370) 248	(10) 19	[11,380] 209,260
	民有林	53,294	11,474	791		214	21		1,130			(1) 74					(878) 218	234	[879] 67,450
	小計	249,133	23,980	1,381	-	235	21	-	1,161	-	-	(1) 80	-	-	-	-	(12,248) 466	() 253	[12,249] 276,710
岩手県境	国有林	91																	[-] 91
	民有林	571	198			1											(104)		[104] 770
北上川	小計	662	198	-	-	1	-	-	-	-	-	-	-	-	-	-	(104) -	-	[104] 861
計	国有林	308,627	21,305	1,851	-	22	-	-	526	-	-	163	-	-	(133) 573	-	(16,461) 868	(10) 19	[16,605] 333,955
	民有林	102,233	29,030	3,143	16	449	21	141	2,507	-	-	(1) 390	(2) 84	-	(25) 3,034	-	(2,913) 515	(5) 253	[2,946] 141,816
	小計	410,860	50,335	4,994	16	471	21	141	3,033	-	-	(1) 553	(2) 84	-	(158) 3,607	-	(19,374) 1,383	(15) 272	[19,551] 475,771

注1: 国有林に官行造林、林野庁以外の省庁所管を含む。

注2: ()及び[]は兼種指定の保安林であるが、()は外数字、[]は内数字である。

注3: 四捨五入の関係で内訳と計が合わない場合がある。

担当: 森林保全課

【2-9-2】広域振興局等別・流域圏別・単位区域別民有保安林面積(平成28年度末現在)

(単位:ha)

広域振興局等	流域名	単位区域名	市町村名	水かん	土流	土崩	飛砂	防風	水害	潮害	干害	なだれ	落石	魚つき	保健	風致	合計	
盛岡広域	北上川	北上川上流	盛岡市 (旧盛岡市)	6,391	2,649	69					12	24			(27) 93		[27] 9,238	
			雫石町	3,920	2,911	66		3	13			70				(69)		[69] 6,983
			紫波町	419	33	3		3				4				(3)		[3] 462
			矢巾町		10													[-] 10
			小計	10,730	5,603	138	0	6	13	0	86	24	0	0		(99) 93	0	[99] 16,693
		北上川最上流	岩手町	4,667	1,580	195		36										[-] 6,478
			滝沢市	618	72	5		8				42				(42)		[42] 745
			八幡平市 (旧西根町、旧松尾村)	563	24	0		56				20				(54) 1		[54] 664
			盛岡市 (旧玉山村)	2,626	574			14								(220)		[220] 3,214
			小計	8,474	2,250	200	0	114	0	0	62	0	0	0		(316) 1	-	[316] 11,101
	馬淵川	馬淵川上流	葛巻町(鷹の巣除)	11,034	475	4									(113)		[113] 11,539	
		馬淵川中流 ~米代川	八幡平市 (旧安代町田山除)	3,068	165	26		15							(4) 16	(5)	[9] 3,312	
	新井田川	馬淵川上流	葛巻町(鷹の巣)		1												[-] 1	
	米代川	馬淵川中流 ~米代川	八幡平市 (旧安代町田山)	14	108	6		4					94				[-] 226	
			<盛岡市計>	< 9,017 >	< 3,223 >	< 69 >	< 0 >	< 14 >	< 0 >	< 0 >	< 0 >	< 12 >	< 24 >	< 0 >	< 0 >	(247) < 93 >	< 0 >	[247] < 12,452 >
			<葛巻町計>	< 11,034 >	< 476 >	< 4 >	< 0 >	< 0 >	< 0 >	< 0 >	< 0 >	< 0 >	< 26 >	< 0 >	< 0 >	(113) < 0 >	< 0 >	[113] < 11,540 >
			<八幡平市計>	< 3,645 >	< 297 >	< 32 >	< 0 >	< 75 >	< 0 >	< 0 >	< 0 >	< 20 >	< 116 >	< 0 >	< 0 >	(58) < 17 >	(5) < 0 >	[63] < 4,202 >
		計	33,320	8,602	374	-	139	13	-	148	166	-	-	(532) 110	(5) -	[537] 42,872		

広域振興局等	流域名	単位区域名	市町村名	水かん	土流	土崩	飛砂	防風	水害	潮害	干害	なだれ	落石	魚つき	保健	風致	合計		
県南広域局	花巻	北上川	豊沢川 ～和賀川	花巻市 (旧花巻市、旧石鳥谷町)	1,411	544	10				27				(27)	194	[27] 2,186		
				北上市	466	174	17		4					1		(32)		[32] 662	
				西和賀町	1,521	992	37							(1) 49			(60)		[61] 2,599
				小計	3,398	1,710	64	-	4	-	-	27	(1) 50	-	-	(119) -	194	[120] 5,447	
		稗貫川～ 猿ヶ石川	花巻市 (旧大迫町、旧東和町)	2,256	158	26					102					(30) 41		[30] 2,583	
			< 花巻市計 >	< 3,667 >	< 702 >	< 36 >	< - >	< - >	< - >	< - >	< 129 >	< - >	< - >	< - >	< 41 >	< 194 >	[57] 4,769		
	計				5,654	1,868	90	-	4	-	-	129	(1) 50	-	-	(149) 41	194	[150] 8,030	
	遠野	北上川	稗貫川～ 猿ヶ石川	遠野市	9,769	286	135		37			32				(33)	6	[33] 10,265	
				小計(花巻市(旧大迫町、旧東和町)、遠野市)	12,025	444	161	0	37	0	0	134	0	0	0	(63) 41	0	[63] 12,848	
				計	9,769	286	135	-	37	-	-	32	-	-	-	(33) -	6	[33] 10,265	
	本局	北上川	胆沢川 ～人首川	金ヶ崎町	851	23	11		26			284						[-] 1,195	
				奥州市	10,640	510	65		18	1		354				(88) 12		[88] 11,600	
				計	11,491	533	76	0	44	1	0	638	0	0	0	(88) 12	0	[88] 12,795	
	一関	北上川	磐井川	一関市 (旧一関市、旧花泉町)	4,497	470	87		7			52				(58)	1	[58] 5,114	
				平泉町	109	197	23			7		18				(18)	12	[18] 366	
				小計	4,606	667	110	-	7	7	-	70	-	-	-	(76) -	13	[76] 5,480	
		岩手県境 ～北上川	砂鉄川	一関市 (旧大東町、旧千厩町、旧東山町、旧藤沢町、旧川崎村)	2,571	265	42		2			113				(117) 71	21	[117] 3,085	
				一関市 (旧室根村)	571	198			1							(104)		[104] 770	
				小計	3,142	463	42	-	3	-	-	113	-	-	-	(221) 71	21	[221] 3,855	
	< 一関市計 >				< 7,639 >	< 933 >	< 129 >	< - >	< 10 >	< - >	< - >	< 165 >	< - >	< - >	< - >	< 279) 71	< 22 >	[279] < 8,969 >	
計				7,748	1,130	152	-	10	7	-	183	-	-	-	(297) 71	34	[297] 9,335		

広域振興局等	流域名	単位区域名	市町村名	水かん	土流	土崩	飛砂	防風	水害	潮害	干害	なだれ	落石	魚つき	保健	風致	合計		
沿岸広域 宮古	大船渡	気仙川 ～盛川	大船渡市	2,242	1,228	10		8		5	267			232	(162) 2		[162] 3,994		
			陸前高田市	2,086	318	18	8		12	32				(2) 112	(31)		[33] 2,586		
			住田町	2,370	622	24		8			166				(166)		[166] 3,190		
		計			6,698	2,168	52	8	16	-	17	465	-	-	(2) 344	(359) 2	-	[361] 9,770	
	本局	閉伊川 ～宮城県境	大槌川 ～甲子川	釜石市	5,441	412	6	2	17		3				1,044	(71)		[71] 6,925	
				大槌町	81	172	7			1		3			100	21		[0] 385	
				計	5,522	584	13	2	17	-	4	-	3	-	1,144	(71) 21	-	[71] 7,310	
	宮古	閉伊川	閉伊川 ～織笠川	宮古市 (旧新里村、旧川井村、旧宮古市落合、田代除)	8,021	3,600	539		1		41		139	81	538	(11) 18	12	[11] 12,990	
				山田町		88	16	3		37				(6) 171	35		[6] 350		
				小計	8,021	3,688	555	3	1	-	78	-	139	81	(6) 709	(11) 53	12	[17] 13,340	
		小本川 ～閉伊川	安家川上流 ～田老川下流	宮古市 (旧田老町、旧宮古市落合、田代)	18	100	21			8		15				275			[-] 437
				岩泉町 (安家除)	2,245	6,637	1,103		75		5		7			34	(200)	1	[200] 10,107
				小計	2,263	6,737	1,124	-	75	-	13	-	22	-	309	(200) -	1	[200] 10,544	
			< 宮古市計 >			< 8,039 >	< 3,700 >	< 560 >	< - >	< 1 >	< - >	< 49 >	< - >	< 154 >	< 81 >	< 813 >	() < 18 >	< 12 >	[0] < 13,427 >
		青森県境 ～小本川	青森県境 ～久慈川	岩泉町 (安家)		109													[-] 109
				田野畑村	250	54	11			4	17				(1) 115	(18)		[19] 451	
				小計	250	163	11	-	-	-	4	17	-	-	(1) 115	(18) -	-	[19] 560	
		< 岩泉町計 >			< 2,245 >	< 6,746 >	< 1,103 >	< - >	< 75 >	< - >	< 5 >	< - >	< 7 >	< - >	< 34 >	(200) < - >	< 1 >	[200] < 10,216 >	
	計			10,534	10,588	1,690	3	76	-	95	17	161	81	(7) 1,133	(229) 53	13	[236] 24,444		

広域振興局等	流域名	単位区域名	市町村名	水かん	土流	土崩	飛砂	防風	水害	潮害	干害	なだれ	落石	魚つき	保健	風致	合計	
本局 東北広域二戸	青森県境 ～小本川	青森県境 ～久慈川	久慈市 (旧山形村荷軽部除)	2,108	2,054	210		6		5		10	(2) 3	(1) 181	(67) 156	2	[70] 4,735	
			洋野町	68	19	2	1	13		2	124				(123)	1	[123] 258	
			野田村	1,237	28	21	2	26		13				(15) 38	(6) 8		[21] 1,373	
			小計	3,413	2,101	233	3	45	-	20	124	10	(2) 3	(16) 247	(196) 164	3	[214] 6,366	
	新井田川	瀬月内川 ～雪谷川	久慈市 (旧山形村荷軽部)	215	223										(182)		[182] 438	
			< 久慈市計 >	< 2,323 >	< 2,277 >	< 210 >	< - >	< 6 >	< - >	< 5 >	< - >	< 10 >	< 3 >	< 181 >	< 156 >	< 2 >	< 5,173 >	
	青森県境 ～小本川	安家川上流 ～田老川下流	普代村		66	3			1	5					166			[-] 241
			計	3,628	2,390	236	3	46	-	25	124	10	(2) 3	(16) 413	(378) 164	3	[396] 7,045	
	馬淵川	馬淵川中流 ～米代川	二戸市	3,420	411	142		28				447				(594) 23	2	[594] 4,473
			一戸町	1,487	225	88		30								(30)	1	[30] 1,831
			小計	4,907	636	230	-	58	-	-	447	-	-	-		(624) 23	3	[624] 6,304
	新井田川	瀬月内川 ～雪谷川	軽米町	59	174	95		2				169				(83)		[83] 499
			九戸村	2,903	71								155			(70) 18		[70] 3,147
			小計	2,962	245	95	-	2	-	-	324	-	-	-		(153) 18	-	[153] 3,646
	計			7,869	881	325	-	60	-	-	771	-	-	-	(777) 41	3	[777] 9,950	
合計				102,233	29,030	3,143	16	449	21	141	2,507	(1) 390	(2) 84	(25) 3,034	(2,913) 515	(5) 253	[2,946] 141,816	

注1：()及び[]は兼種指定の保安林であるが、()は外数字、[]は内数字である。

注2：< >は、2流域にわたる市町村の計(再掲)である。

注3：防雪、防霧、防火及び航行目標の保安林は指定面積がないので、掲載を省略した。

担当：森林保全課

(10) 治山

【2-10-1】民有林治山事業年度別計画と実績(国庫補助事業)

(単位:百万円)

年 度	計 画			実 績		実績率 (B/A)(%)
	当初計画額	災害繰入額	計(A)	箇所数	事業費(B)	
平成 24	2,246	0	2,246	82	2,349	105
25	2,133	0	2,133	45	1,871	88
26	1,924	0	1,924	38	1,474	77
27	1,684	0	1,684	35	1,386	82
28	1,642	0	1,642	38	1,568	95

担当: 森林保全課

【2-10-2】年度別・事項別民有林治山事業の実績(国庫補助事業)

(単位:百万円)

事項	区分	年度別実績				
		平成24	25	26	27	28
山 地 治 山		1,671	887	478	543	258
防 災 林 整 備		404	232	117	180	526
水源地域等保安林整備		48	270	111	80	134
特定流域総合治山		0	0	0	0	0
地 す べ り 防 止		139	176	200	167	183
計		2,262	1,565	906	970	1,101

注:災害関連緊急治山事業は含まれていない。

担当:森林保全課

【2-10-3】県単独治山事業実績

事業細目	年度	平成 24	25	26	27	28
	区分					
崩壊地復旧	箇所数	5	7	7	5	8
	事業費(千円)	20,900	38,395	31,503	26,167	54,714
治山施設維持補修	箇所数	17	38	19	16	17
	事業費(千円)	41,724	75,140	58,203	78,846	70,051
計	箇所数	22	45	26	21	25
	事業費(千円)	62,624	113,535	89,706	105,013	124,765

注1: 崩壊地復旧には緊急治山を含む。

注2: 事業費の合計には事務費を含むため、事業細目の合計と合致しない場合がある。

担当: 森林保全課

(11) 林地保全

【2-11-1】年度別・種類別林地開発許可実績

(単位:件数:件、面積:ha)

種類	平成 24		25		26		27		28	
	件数	面積	件数	面積	件数	面積	件数	面積	件数	面積
住宅用地造成	—	—	—	—	1	2	—	—	—	—
工場・事業場用地造成	5	23	3	9	9	65	7	96	17	335
ゴルフ	—	—	—	—	—	—	—	—	—	—
レジャー施設	—	—	—	—	—	—	—	—	—	—
農用地造成	3	7	1	1	—	—	1	2	2	5
土石の採掘	4	16	4	15	7	29	2	4	1	4
その他	—	—	—	—	—	—	—	—	—	—
計	12	46	8	25	17	96	10	102	20	344

担当:森林保全課

【2-11-2】広域振興局等別・項目別林地開発許可実績(平成28年度)

(単位:件数:件、面積:ha)

広域 振興 局等	項目 区分	住宅用地		工場・ 事業場		ゴルフ場		レジャー 施設		別荘地		農用地		土石の採掘		道路の 新改築		その他		計	
		件数	面積	件数	面積	件数	面積	件数	面積	件数	面積	件数	面積	件数	面積	件数	面積	件数	面積	件数	面積
		盛岡広域	-	-	5	25	-	-	-	-	-	-	-	-	-	-	-	-	-	-	-
県南 広域	本局	-	-	-	-	-	-	-	-	-	-	-	-	-	-	-	-	-	-	-	-
	花巻	-	-	1	2	-	-	-	-	-	-	-	-	-	-	-	-	-	-	1	2
	遠野	-	-	-	-	-	-	-	-	-	-	-	-	-	-	-	-	-	-	-	-
	一関	-	-	4	24	-	-	-	-	-	-	-	-	1	4	-	-	-	-	5	28
沿岸 広域	本局	-	-	-	-	-	-	-	-	-	-	-	-	-	-	-	-	-	-	-	-
	宮古	-	-	1	27	-	-	-	-	-	-	-	-	-	-	-	-	-	-	1	27
	大船渡	-	-	-	-	-	-	-	-	-	-	-	-	-	-	-	-	-	-	-	-
県北 広域	本局	-	-	3	70	-	-	-	-	-	-	2	5	-	-	-	-	-	-	5	75
	二戸	-	-	3	187	-	-	-	-	-	-	-	-	-	-	-	-	-	-	3	187
合計		-	-	17	335	-	-	-	-	-	-	2	5	1	4	-	-	-	-	20	344

担当:森林保全課

【2-11-3】広域振興局等別・項目別林地開発協議実績(平成28年度)

(単位:件数:件、面積:ha)

広域振興局等	項目 区分	住宅用地		工場・事業場		学校・博物館用地の造成		公園・運動場等の造成		レジャー施設		農用地		土石の採掘		道路の新改築		ダム		その他		計	
		件数	面積	件数	面積	件数	面積	件数	面積	件数	面積	件数	面積	件数	面積	件数	面積	件数	面積	件数	面積	件数	面積
	盛岡広域	-	-	-	-	-	-	-	-	-	-	-	-	-	-	-	-	-	-	-	-	-	-
県南広域	本局	-	-	-	-	-	-	-	-	-	-	-	-	-	-	-	-	-	-	-	-	-	-
	花巻	-	-	-	-	-	-	-	-	-	1	5	-	-	1	2	-	-	-	-	2	7	-
	遠野	-	-	-	-	-	-	-	-	-	-	-	-	-	-	-	-	-	-	-	-	-	-
	一関	-	-	-	-	-	-	-	-	-	-	-	-	-	-	-	-	-	-	-	-	-	-
沿岸広域	本局	-	-	-	-	-	-	-	-	-	-	-	-	-	-	-	-	-	1	2	1	2	-
	宮古	-	-	-	-	-	-	-	-	-	-	-	-	-	4	16	-	-	-	-	4	16	-
	大船渡	-	-	-	-	-	-	-	-	-	-	-	-	-	3	6	-	-	-	-	3	6	-
県北広域	本局	-	-	-	-	-	-	-	-	-	-	-	-	-	2	2	-	-	-	-	2	2	-
	二戸	-	-	-	-	-	-	-	-	-	-	-	-	-	-	-	-	-	-	-	-	-	-
	合計	-	-	-	-	-	-	-	-	-	1	5	-	-	10	26	-	-	1	2	12	33	-

担当:森林保全課

(12) 森林保護

【2-12-1】森林被害状況

(単位:面積:ha、指数:%)

区分	平成 24		25		26		27		28	
	被害 実面積	指 数	被害 実面積	指 数	被害 実面積	指 数	被害 実面積	指 数	被害 実面積	指 数
1. 病 害										
ヒノキ漏脂病	-	-	-	-	-	-	-	-	-	-
カラマツ先枯病	-	-	-	-	-	-	-	-	-	-
ハサビ病	-	-	-	-	-	-	-	-	-	-
その他病害	-	-	-	-	-	-	-	-	-	-
計	-	-	-	-	-	-	-	-	-	-
2. 虫 害										
松くい虫	279	100	286	103	249	89	227	81	212	76
松毛虫	-	-	-	-	-	-	-	-	-	-
マイマイガ	-	-	-	-	-	-	-	-	-	-
スギカミキリ	-	-	-	-	-	-	-	-	-	-
スギノアカネトラカミキリ	-	-	-	-	-	-	-	-	-	-
クリタマバチ	-	-	-	-	-	-	-	-	-	-
カツラマルカイガラムシ	-	-	909	-	984	-	457	-	469	-
カシノナガキクイムシ	-	-	2	-	9	-	19	-	36	-
その他虫害	692	100	499	72	7	1	6	1	-	-
計	971	100	1,696	175	1,249	129	709	73	717	74
3. 獣 害										
のねずみ	-	-	-	-	-	-	-	-	-	-
のうさぎ	-	-	-	-	-	-	-	-	-	-
シカ	13	100	15	115	16	127	5	37	12	95
カモシカ	1	100	1	100	1	136	1	107	1	109
ツキノワグマ	0	-	1	-	1	-	-	-	-	-
計	14	100	16	114	19	133	6	42	14	96
4. 気象災害										
凍 害	-	-	-	-	0	-	-	-	1	-
雪 害	-	-	-	-	6	-	0	-	18	-
水 害	-	-	1	-	0	-	-	-	2	-
干 害	-	-	-	-	-	-	3	-	-	-
風 害	-	-	3	-	0	-	-	-	-	-
雷 害	-	-	-	-	-	-	-	-	-	-
計	-	-	4	-	6	-	3	-	21	-

資料:平成28年度森林被害報告年報

注:小数点以下四捨五入のため、計の値と当該項目の合計値が一致しないことがある。

担当:森林整備課

【2-12-2】森林被害防除実績(補助)

(単位: m³)

種 別 \ 年 度	平成 23	24	25	26	27	28
松 く い 虫	11,929	10,888	9,323	9,443	7,232	5,833
松 毛 虫	—	—	—	—	—	—
マ イ マ イ ガ	—	—	—	—	—	—
の ね ず み	—	—	—	—	—	—
カラマツ先枯病(焼却)	—	—	—	—	—	—
カラマツ先枯病(薬剤)	—	—	—	—	—	—
ス ギ ハ ダ ニ	—	—	—	—	—	—
突 発 病 害 虫	—	—	—	—	—	—
カシノナガキクイムシ	—	—	—	471	1,238	956
計	11,929	10,888	9,323	9,914	8,470	6,789

資料: 森林病虫害等防除事業実績報告書等(森林整備課)

注: 森林整備加速化・林業再生基金事業、森林整備事業は含まない。

担当: 森林整備課

【2-12-3】年次別林野火災発生件数、焼損面積、被害金額

区分 \ 年	平成24	25	26	27	28
出火件数(件)	48	64	47	51	58
焼損面積(ha)	7.75	9.77	147.27	38.78	10.53
被害金額(千円)	6,562	9,056	235,954	53,712	11,977

資料:岩手県防災消防年報

担当:森林整備課

【2-12-4】森林保険の契約及び支払状況

区 分		年 度					
		平 成 24	25	26	27	28	
契 約 状 況	契 約 面 積 (h a)	18,330	17,306	17,408	17,248	16,329	
	契 約 保 険 金 額 (百 万 円)	18,494	15,656	17,948	17,640	16,979	
	払 込 保 険 料 (千 円)	137,531	122,836	132,436	133,509	125,289	
支 払 状 況	火 災	面 積 (h a)	10	0	5	0	0
		保 険 金 (千 円)	5,157	22	6,208	0	7
	気 象 災	面 積 (h a)	537	361	136	85	21
		保 険 金 (千 円)	376,140	185,671	55,904	20,737	21,094
	合 計	面 積 (h a)	547	361	141	85	21
		保 険 金 (千 円)	381,297	185,693	62,112	20,737	21,101

注1:「森林国営保険」は、平成27年度に国立研究開発法人 森林研究・整備機構 森林保険センターへ移管され、名称も「森林保険」に変更。

注2:森林保険センターHPより抜粋。契約状況は、新規契約分。

担当: 森林整備課

(13) 流域管理

【2-13-1】流域森林・林業活性化センターの設置状況

活性化センター名	設置年度	区域	備考
大槌・気仙川流域森林・林業活性化センター	平成3年度	◎大船渡農林振興センター 沿岸広域振興局	平成7年度 全域に拡 大
北上川中流流域森林・林業活性化センター	平成4年度	◎県南広域振興局 花巻農林振興センター 遠野農林振興センター 一関農林振興センター	平成9年度 全域に拡 大
久慈・閉伊川流域森林・林業活性化センター	平成5年度	◎県北広域振興局 宮古農林振興センター 岩泉林務出張所	平成8年度 全域に拡 大
馬淵川上流流域森林・林業活性化センター	平成6年度	◎二戸農林振興センター 盛岡広域振興局 (八幡平市、葛巻町)	
北上川上流流域森林・林業活性化センター	平成6年度	◎盛岡広域振興局 (盛岡市、滝沢市、雫石町、 岩手町、紫波町、矢巾町)	

注：区域欄の◎印は、管内に活性化センター事務局を置く振興局等を示す。

担当：森林整備課

(14) 国有林野

【2-14-1】国有林の森林資源

(単位:ha)

区分	林 地										
	立 木 地									無立木地	計
	人 工 林			天 然 林				竹 林	計		
	育 成 単 層 林	育 成 復 層 林	小 計	育 成 単 層 林	育 成 復 層 林	天 生 然 林	小 計				
面 積	151,329	3,925	155,255	3,211	4,740	190,301	198,252	2	353,508	1,270	354,778

資料:平成29年国有林事業統計書(平成28年度版)(林野庁所管のうち官行造林地除き)

注:四捨五入の関係で、計が合わない場合がある。

担当:林業振興課

【2-14-2】流域圏別・広域振興局等別・市町村別・林種別国有林野面積・蓄積(平成28年度)

(単位:面積:ha、蓄積:千m³)

流域圏	広域振興局等	市町村名	面積							蓄積			
			総数	立木地				無立地	除地	総数	人工林	天然林	
				総数	人工林	天然林	竹林						
北上川上流域圏	盛岡広域	盛岡市	16,848	16,195	9,352	6,843		15	638	2,838	1,765	1,073	
		八幡平市	45,495	40,403	16,220	24,183		254	4,838	6,956	3,317	3,639	
		雫石町	32,152	28,323	8,007	20,316		78	3,751	4,432	1,480	2,952	
		葛巻町	757	714	507	207		0	43	140	103	37	
		岩手町	5,293	5,062	3,983	1,079		69	162	755	551	204	
		滝沢市	1,831	1,166	688	478		0	665	179	117	62	
		紫波町	5,095	4,937	2,476	2,461		16	142	808	427	381	
		矢巾町	1,000	961	330	631		0	39	171	66	105	
		小計	108,471	97,761	41,563	56,198	0	432	10,278	16,279	7,826	8,453	
	北上川上流域圏計		108,471	97,761	41,563	56,198	0	432	10,278	16,279	7,826	8,453	
北上川中流域圏	本局	奥州市	23,384	18,842	5,782	13,060		2	4,540	3,107	1,015	2,092	
		金ヶ崎町	2,880	2,461	1,145	1,316		0	419	428	212	216	
		小計	26,264	21,303	6,927	14,376	0	2	4,959	3,535	1,227	2,308	
	花巻広域	花巻	花巻市	27,407	26,207	11,716	14,491		5	1,195	4,075	1,987	2,088
			北上市	17,951	16,365	5,131	11,234		7	1,579	2,458	1,005	1,453
			西和賀町	39,268	34,033	11,498	22,535		18	5,217	4,781	2,174	2,607
		小計	84,626	76,605	28,345	48,260	0	30	7,991	11,314	5,166	6,148	
	遠野	遠野市	29,447	27,643	18,220	9,423		167	1,637	4,160	2,795	1,365	
		小計	29,447	27,643	18,220	9,423	0	167	1,637	4,160	2,795	1,365	
	一関	一関	一関市	9,540	7,443	2,982	4,461		38	2,059	1,334	614	720
平泉町			350	331	191	140		5	14	52	30	22	
小計			9,890	7,774	3,173	4,601	0	43	2,073	1,386	644	742	
北上川中流域圏計		150,227	133,325	56,665	76,660	0	242	16,660	20,395	9,832	10,563		
大槌・気仙川流域圏	沿岸本局	釜石市	9,941	9,468	3,873	5,595		41	432	1,538	633	905	
		大槌町	9,018	8,758	4,943	3,815		42	218	1,287	759	528	
		小計	18,959	18,226	8,816	9,410	0	83	650	2,825	1,392	1,433	
	大船渡広域	大船渡	大船渡市	1,785	1,684	401	1,283		6	95	278	87	191
			陸前高田市	1,353	1,275	984	289	2	29	49	269	221	48
			住田町	6,954	6,591	3,606	2,985		11	352	1,245	731	514
			小計	10,092	9,550	4,991	4,557	2	46	496	1,792	1,039	753
大槌・気仙川流域圏計		29,051	27,776	13,807	13,967	2	129	1,146	4,617	2,431	2,186		

流域圏	広域振興局等		面積							蓄積			
			市町村名	総数	立木地				無立地	除地	総数	人工林	天然林
					総数	人工林	天然林	竹林					
久慈・閉伊川流域圏	沿岸広域	宮古	宮古市	32,987	30,707	12,832	17,875		124	2,156	5,754	2,621	3,133
			山田町	13,863	13,569	6,268	7,301		50	244	2,583	1,278	1,305
			細計	46,850	44,276	19,100	25,176	0	174	2,400	8,337	3,899	4,438
		岩泉	岩泉町	31,015	28,851	11,781	17,070		76	2,088	4,628	2,187	2,441
			田野畑村	1,631	1,582	971	611		11	38	340	213	127
		細計	32,646	30,433	12,752	17,681	0	87	2,126	4,968	2,400	2,568	
		小計	79,496	74,709	31,852	42,857	0	261	4,526	13,305	6,299	7,006	
	県北広域	本局	久慈市	11,413	11,041	5,678	5,363		38	334	2,029	1,170	859
			洋野町	518	491	97	394		22	5	56	16	40
			野田村	1,891	1,807	1,051	756		33	51	336	211	125
普代村			280	266	212	54		0	14	55	43	12	
小計			14,102	13,605	7,038	6,567	0	93	404	2,476	1,440	0	
	久慈・閉伊川流域圏計	93,598	88,314	38,890	49,424	0	354	4,930	15,781	7,739	0		
馬淵川上流流域圏	県北広域	二戸	二戸市	4,319	4,045	2,887	1,158		92	182	780	612	168
			軽米町	0	0						0		
			九戸村	0	0						0		
			一戸町	2,437	2,286	1,438	848		9	142	396	259	137
			小計	6,756	6,331	4,325	2,006	0	101	324	1,176	871	305
	馬淵川上流流域圏計	6,756	6,331	4,325	2,006	0	101	324	1,176	871	305		
	合計	388,117	353,508	155,255	198,252	2	1,270	33,338	58,249	28,701	29,548		

注1: 東北森林管理局資料(官行造林地を除く)

注2: 四捨五入の関係で、表内の集計または他表と数値が合わない場合がある。

担当: 林業振興課

【2-14-3】流域圏別・広域振興局等別・市町村別・林種別官行造林面積(平成28年度)

流域圏	広域振興局等	市町村名	面積	うち人工林
			(ha)	(ha)
北上川上流域圏	盛岡広域	盛岡市	0	0
		八幡平市	0	0
		雫石町	107	70
		葛巻町	0	0
		岩手町	134	130
		滝沢村	0	0
		紫波町	0	0
		矢巾町	0	0
	小計	241	200	
	北上川上流域圏計			241
北上川中流域圏	本局	奥州市	788	747
		金ヶ崎町	18	17
		小計	806	764
	花巻	花巻市	0	0
		北上市	64	49
		西和賀町	185	117
		小計	249	166
	遠野	遠野市	164	73
		小計	164	73
	一関	一関市	780	668
		平泉町	54	49
		小計	834	717
	北上川中流域圏計			2,053
大槌・気仙川流域圏	沿岸	釜石市	206	94
		大槌町	0	0
		小計	206	94
	大船渡	大船渡市	50	0
		陸前高田市	381	0
		住田町	548	98
小計	979	98		
大槌・気仙川流域圏計			1,185	192

流域圏	広域振興局等	市町村名	面積	うち人工林	
			(ha)	(ha)	
久慈・閉伊川流域圏	沿岸	宮古	宮古市	0	0
			山田町	0	0
			細計	0	0
		岩泉	岩泉町	81	80
			田野畑村	0	0
	細計	81	80		
	小計	81	80		
	本局	久慈市	0	0	
		洋野町	0	0	
		野田村	0	0	
普代村		0	0		
小計	0	0			
久慈・閉伊川流域圏計			81	80	
馬淵川上流域圏	二戸	二戸市	0	0	
		軽米町	0	0	
		九戸村	0	0	
		一戸町	0	0	
		小計	0	0	
	馬淵川上流域圏計	0	0		
合計			3,560	2,192	

注: 四捨五入の関係で、計が合わない場合がある。
担当: 林業振興課

3 林産物

(1) 素材生産量

【3-1-1】素材生産量(年次)

区分	項目	平成 24 年			25 年			26 年			27 年			28 年		
		総数	針葉樹	広葉樹	総数	針葉樹	広葉樹	総数	針葉樹	広葉樹	総数	針葉樹	広葉樹	総数	針葉樹	広葉樹
総数	実数(千 m^3)	1,290	975	315	1,370	1,090	280	1,398	1,096	302	1,524	1,213	311	1,474	1,171	302
	対前年比(%)	-	-	-	106.2	111.8	88.9	102.0	100.6	107.9	109.0	110.7	103.0	96.7	96.5	97.1
	構成比(%)	100.0	75.6	24.4	100.0	79.6	20.4	100.0	78.4	21.6	100.0	79.6	20.4	99.9	79.4	20.5
国有林	実数(千 m^3)	256	232	24	365	325	39	378	339	39	481	423	58	467	398	69
	対前年比(%)	-	-	-	142.6	140.1	162.5	103.6	104.3	100.0	127.2	124.8	148.7	97.1	94.1	119.0
	構成比(%)	100.0	90.6	9.4	99.7	89.0	10.7	100.0	89.7	10.3	100.0	87.9	12.1	100.0	85.2	14.8
公有林	実数(千 m^3)	97	89	8	118	109	9	103	91	12	117	95	22	81	73	9
	対前年比(%)	-	-	-	121.6	122.5	112.5	87.3	83.5	133.3	113.6	104.4	183.3	69.2	76.8	40.9
	構成比(%)	100.0	91.8	8.2	100.0	92.4	7.6	100.0	88.3	11.7	100.0	81.2	18.8	101.2	90.1	11.1
私有林	実数(千 m^3)	938	654	284	888	656	232	917	666	251	926	695	231	925	701	224
	対前年比(%)	-	-	-	94.7	100.3	81.7	103.3	101.5	108.2	101.0	104.4	92.0	99.9	100.9	97.0
	構成比(%)	100.0	69.7	30.3	100.0	73.9	26.1	100.0	72.6	27.4	100.0	75.1	24.9	100.0	75.8	24.2

注: 四捨五入の関係で、計が合わない場合がある。

担当: 林業振興課

(2)外材入荷量

【3-2-1】外材入荷量(年次)

区分	項目	平成24年	25年	26年	27年	28年
		実数(千㎡)	19	25	26	17
総数	対前年比(%)	—	131.6	104.0	65.4	129.4
	構成比(%)	100.0	100.0	—	—	—
	実数(千㎡)	—	—	—	—	—
南洋材	対前年比(%)	—	—	—	—	—
	構成比(%)	—	—	—	—	—
	実数(千㎡)	11	11	19	*	*
米材	対前年比(%)	—	100.0	172.7	—	—
	構成比(%)	57.9	44.0	73.1	—	—
	実数(千㎡)	8	14	*	*	8
北洋材	対前年比(%)	—	175.0	—	—	—
	構成比(%)	42.1	56.0	—	—	—
	実数(千㎡)	0	—	*	—	*
その他	対前年比(%)	0.0	—	—	—	—
	構成比(%)	0.0	—	—	—	—

資料:木材需給報告書(農林水産省統計部)

注:*は個人又は法人その他の団体に関する秘密を保護するため、統計数値が公表されていないもの。そのため、総数と内訳の計の数値が一致しない。

担当:林業振興課

(3) 木材需要

【3-3-1】県内素材需要量(年次)

(単位:千m³)

年度	用途別	総数	国産材			外材				
			総数	自県材	他県材	総数	南洋材	米材	北洋材	その他
平成 24	総数	1,175	1,156	940	216	19	-	11	8	0
	製材用	654	644	456	188	10	-	*	*	*
	木材チップ用	398	398	386	12	-	-	-	-	-
	合板用	123	114	98	16	9	-	*	*	*
25	総数	1,262	1,237	1,000	237	25	-	11	14	-
	製材用	671	660	463	197	11	-	11	-	-
	木材チップ用	398	398	383	15	-	-	-	-	-
26	合板用	193	179	154	25	14	-	-	14	-
	総数	1,295	1,269	1,022	247	26	-	19	*	*
	製材用	694	686	484	202	8	-	*	-	*
	木材チップ用	*	*	*	*	-	-	-	-	-
27	合板用	*	*	*	37	18	-	*	*	-
	総数	1,367	1,350	1,106	246	17	-	*	*	-
	製材用	663	*	*	*	*	*	*	*	-
	木材チップ用	472	472	462	11	-	-	-	-	-
28	合板用	232	*	*	*	*	*	-	5	-
	総数	1,403	1,382	1,116	267	22	-	*	8	*
	製材用	660	*	446	*	*	-	*	-	*
	木材チップ用	*	*	*	20	-	-	-	-	-
28	合板用	*	*	*	46	*	-	-	*	-

資料: 木材統計(農林水産省統計部)

注:*は個人又は法人その他の団体に関する秘密を保護するため、統計数値が公表されていないもの。

そのため、総数と内訳の計の数値が一致しない。

担当: 林業振興課

【3-3-2】製材品出荷量(用途別)

(単位:千m³)

年次	計	建築用材				土 建 用 材	木 設 材	木箱仕込 板、こん 包用材	家 具 建 用 材	その他
		小計	板類	ひき 割り類	ひき角類					
平成 24	347	310	89	172	49	16	15	*	*	
25	357	319	88	186	45	18	15	*	*	
26	344	310	104	173	33	20	11	*	*	
27	339	303	98	165	40	18	13	1	4	
28	327	286	79	171	36	22	16	*	*	

資料: 木材需給報告書(農林水産省統計部)

注:*は個人又は法人その他の団体に関する秘密を保護するため、統計数値が公表されていないもの。

そのため、内訳と計の数値が一致しない。

担当: 林業振興課

【3-3-3】製材品出荷量(国産材・外材別)

年次	項目	総数	国産材	外材
平成 24年	実数(千m ³)	347	340	7
	前年比(%)	-	-	-
	構成比(%)	100.0	98.0	2.0
25年	実数(千m ³)	357	351	6
	前年比(%)	102.9	103.2	85.7
	構成比(%)	100.0	98.3	1.7
26年	実数(千m ³)	344	339	5
	前年比(%)	96.4	96.6	83.3
	構成比(%)	100.0	98.5	1.5
27年	実数(千m ³)	339	330	9
	前年比(%)	98.5	97.3	180.0
	構成比(%)	100.0	97.3	2.7
28年	実数(千m ³)	327	316	11
	前年比(%)	96.5	95.8	122.2
	構成比(%)	100.0	96.6	3.4

資料：木材需給報告書（農林水産省統計部）

担当：林業振興課

【3-3-4】製材用素材消費量及び製材品出荷量等

年次		区分	素材消費量 (千m ³)	1kw当 り素材 消費量 (m ³)	1工場当たり			製材 歩止り (%)
					素 材 消費量 (m ³)	製材品 出荷量 (m ³)	従業員数 (人)	
実 数	平成24年		654	30	4,247	2,253	6.7	53
	25年		671	30	4,473	2,380	6.9	53
	26年		694	31	4,819	2,389	6.8	50
	27年		663	31	4,839	2,474	6.6	51
	28年		660	31	5,077	2,515	6.6	50
指 数 (%)	平成24年		100	100	100	100	100	100
	25年		103	100	105	106	103	100
	26年		106	103	113	106	101	94
	27年		101	103	114	110	99	96
	28年		101	103	120	112	99	94

資料: 木材需給報告書(農林水産省統計部)

注: 素材消費量は製材用として製材所に入荷した材積

担当: 林業振興課

【3-3-5】製材用素材(国産材)の樹種別、県内材・県外材別需要量(年次)

(単位:千m³)

区 分	平成 24 年			25 年			26 年			27 年			28 年		
	総 数	針葉樹	広葉樹	総 数	針葉樹	広葉樹	総 数	針葉樹	広葉樹	総 数	針葉樹	広葉樹	総 数	針葉樹	広葉樹
総 数	644	634	10	660	650	10	686	*	*	*	638	*	*	637	*
自県材	456	-	-	463	-	-	484	-	-	*	-	-	446	-	-
他県材	188	-	-	197	-	-	202	-	-	*	-	-	*	-	-

資料: 木材需給報告書(農林水産省統計部)

注:*は個人又は法人その他の団体に関する秘密を保護するため、統計数値が公表されていないも

そのため、総数と内訳の計の数値が一致しない。

担当: 林業振興課

【3-3-6】流域圏別・広域振興局等別素材生産量(推定)

(単位: m³)

流域圏	広域振興局等別	年次別	国有林			公有林			私有林			合計		
			針葉樹	広葉樹	計	針葉樹	広葉樹	計	針葉樹	広葉樹	計	針葉樹	広葉樹	計
北上川上流	盛岡広域	24	66,816	9,277	76,093	32,277	3,618	35,895	151,696	81,418	233,114	250,789	94,313	345,102
		25	90,142	12,801	102,943	35,782	814	36,596	146,669	53,303	199,972	272,593	66,918	339,511
		26	75,474	11,522	86,996	24,266	4,562	28,828	123,566	53,943	177,509	223,306	70,027	293,333
		27	104,289	18,323	122,612	29,572	8,881	38,453	122,002	33,158	155,160	255,863	60,362	316,225
		28	104,993	22,319	127,312	16,442	4,525	20,967	105,672	32,960	138,632	227,107	59,804	286,911
北上川中流	本局	24	38,189	576	38,765	6,763	346	7,109	8,220	272	8,492	53,172	1,194	54,366
		25	4,944	262	5,206	13,867	1,299	15,166	45,697	11,655	57,352	64,508	13,216	77,724
		26	16,935	2,241	19,177	12,610	130	12,740	19,561	6,091	25,652	49,106	8,462	57,569
		27	39,281	2,529	41,810	6,508	2,909	9,417	20,193	4,623	24,816	65,982	10,061	76,043
		28	48,550	4,045	52,595	1,724	402	2,126	19,179	5,764	24,943	69,453	10,211	79,664
	花巻 (花巻)	24	7,272	248	7,520	8,091	7	8,098	32,594	5,223	37,817	47,957	5,478	53,435
		25	18,338	5,462	23,800	3,878	59	3,937	18,105	4,828	22,933	40,321	10,349	50,670
		26	17,804	1,749	19,553	6,625	344	6,969	37,825	8,358	46,183	62,254	10,451	72,705
		27	43,445	4,891	48,336	3,248	388	3,636	49,409	4,856	54,265	96,102	10,135	106,237
		28	35,809	9,252	45,061	4,633	25	4,658	61,095	6,053	67,148	101,537	15,330	116,867
		24	3,503	356	3,859	1,301	0	1,301	4,154	2,448	6,602	8,958	2,804	11,762
		25	12,878	754	13,631	665	0	665	3,450	3,462	6,912	16,993	4,216	21,208
		26	20,377	1,297	21,675	677	0	677	2,235	4,786	7,021	23,289	6,083	29,373
	27	22,495	2,228	24,723	201	0	201	5,777	983	6,760	28,473	3,211	31,684	
	28	50,130	10,723	60,853	565	353	918	10,917	588	11,505	61,612	11,664	73,276	
	遠野	24	26,624	4,122	30,746	3,306	34	3,340	15,091	15,913	31,004	45,021	20,069	65,090
		25	75,527	6,622	82,149	4,029	109	4,138	22,657	5,400	28,057	102,213	12,131	114,344
		26	93,869	5,336	99,205	8,511	32	8,543	11,291	0	11,291	113,671	5,368	119,039
		27	49,251	9,227	58,478	12,335	321	12,656	52,044	29,217	81,261	113,630	38,765	152,395
		28	48,316	7,717	56,033	9,157	234	9,391	42,104	15,473	57,577	99,577	23,424	123,001
	一関	24	6,522	185	6,706	2,198	0	2,198	96,079	37,991	134,070	104,799	38,176	142,974
		25	29,698	422	30,120	3,335	256	3,591	70,842	22,790	93,632	103,875	23,468	127,343
		26	15,880	3,322	19,202	5,671	10	5,681	99,235	29,048	128,283	120,786	32,380	153,166
		27	19,703	1,107	20,810	4,273	0	4,273	98,045	21,178	119,223	122,021	22,285	144,306
		28	29,393	2,822	32,215	3,070	22	3,092	101,731	30,606	132,337	134,194	33,450	167,644
	計	24	82,110	5,487	87,597	21,659	387	22,046	156,138	61,847	217,985	259,907	67,721	327,628
		25	141,385	13,522	154,907	25,774	1,723	27,497	160,751	48,135	208,886	327,909	63,380	391,290
		26	164,865	13,945	178,810	34,094	516	34,610	170,147	48,283	218,430	369,106	62,744	431,850
27		174,175	19,982	194,157	26,565	3,618	30,183	225,468	60,857	286,325	426,208	84,457	510,665	
28		212,198	34,559	246,757	19,149	1,036	20,185	235,026	58,484	293,510	466,373	94,079	560,452	

流域圏	広域振興局等別	年次別	国有林			公有林			私有林			合計			
			針葉樹	広葉樹	計	針葉樹	広葉樹	計	針葉樹	広葉樹	計	針葉樹	広葉樹	計	
大槌・気仙川	沿岸広域	本局 (釜石)	24	6,445	1,466	7,911	149	0	149	18,791	1,421	20,212	25,385	2,887	28,272
			25	18,588	2,831	21,419	1,407	1	1,408	24,914	1,417	26,331	44,909	4,249	49,158
			26	899	18	917	70	0	70	21,667	649	22,316	22,636	667	23,303
			27	8,828	330	9,158	1,200	0	1,200	9,553	92	9,645	19,581	422	20,003
			28	7,155	762	7,917	0	0	0	13,806	0	13,806	20,961	762	21,723
	大船渡	24	4,532	703	5,235	10,643	167	10,810	91,207	1,636	92,843	106,382	2,506	108,888	
		25	11,941	2,444	14,385	21,703	481	22,184	92,821	2,443	95,264	126,465	5,368	131,833	
		26	5,768	709	6,477	5,742	47	5,789	71,318	675	71,993	82,828	1,431	84,259	
		27	19,692	3,009	22,701	12,423	135	12,558	65,496	316	65,812	97,611	3,460	101,071	
		28	10,077	2,208	12,285	14,305	774	15,079	71,402	552	71,954	95,784	3,534	99,318	
	計	24	10,977	2,169	13,146	10,792	167	10,959	109,998	3,057	113,055	131,767	5,393	137,160	
		25	30,529	5,275	35,804	23,110	482	23,592	117,735	3,860	121,595	171,374	9,617	180,991	
		26	6,667	727	7,394	5,812	47	5,859	92,985	1,324	94,309	105,464	2,098	107,562	
		27	28,520	3,339	31,859	13,623	135	13,758	75,049	408	75,457	117,192	3,882	121,074	
		28	17,232	2,970	20,202	14,305	774	15,079	85,208	552	85,760	116,745	4,296	121,041	
久慈・閉伊川	沿岸広域	宮古	24	48,934	3,159	52,093	16,627	3,089	19,716	100,952	77,920	178,872	166,513	84,168	250,681
			25	40,317	3,942	44,259	15,702	5,275	20,977	107,942	68,600	176,542	163,961	77,817	241,778
			26	51,118	10,258	61,376	12,400	2,363	14,763	138,922	92,292	231,214	202,440	104,913	307,353
			27	71,000	9,511	80,511	5,485	2,106	7,591	99,857	53,729	153,586	176,342	65,346	241,688
			28	35,528	4,766	40,294	10,742	1,908	12,650	96,626	61,251	157,877	142,896	67,925	210,821
	本局 (久慈)	24	5,092	2,004	7,096	4,238	260	4,498	50,290	41,055	91,345	59,620	43,319	102,939	
		25	7,797	2,025	9,822	5,383	356	5,739	40,395	35,546	75,941	53,575	37,927	91,502	
		26	7,614	1,489	9,103	10,425	4,684	15,109	51,229	29,216	80,445	69,268	35,389	104,657	
		27	13,506	5,507	19,013	15,467	3,465	18,932	97,538	50,101	147,639	126,511	59,073	185,584	
		28	8,407	1,612	10,019	9,100	298	9,398	99,285	34,012	133,297	116,792	35,922	152,714	
	計	24	54,026	5,163	59,189	20,865	3,349	24,214	151,242	118,975	270,217	226,133	127,487	353,620	
		25	48,114	5,967	54,081	21,085	5,631	26,716	148,337	104,146	252,483	217,536	115,744	333,280	
		26	58,732	11,747	70,479	22,825	7,047	29,872	190,151	121,508	311,659	271,708	140,302	412,010	
		27	84,506	15,018	99,524	20,952	5,571	26,523	197,395	103,830	301,225	302,853	124,419	427,272	
		28	43,935	6,378	50,313	19,842	2,206	22,048	195,911	95,263	291,174	259,688	103,847	363,535	
馬淵川上流	県北広域 二戸	24	18,288	1,407	19,695	3,659	0	3,659	84,457	18,680	103,137	106,404	20,087	126,491	
		25	14,902	1,899	16,801	3,125	86	3,211	82,561	22,356	104,917	100,588	24,341	124,929	
		26	33,024	1,067	34,091	4,216	129	4,345	89,176	25,632	114,808	126,416	26,828	153,244	
		27	31,338	1,391	32,729	4,308	3,902	8,210	75,238	32,587	107,825	110,884	37,880	148,764	
		28	19,419	3,262	22,681	2,931	92	3,023	79,237	37,120	116,357	101,587	40,474	142,061	
合計	24	232,217	23,502	255,719	89,252	7,521	96,773	653,531	283,977	937,508	975,000	315,000	1,290,000		
	25	325,071	39,464	364,536	108,876	8,736	117,612	656,053	231,800	887,852	1,090,000	280,000	1,370,000		
	26	338,762	39,009	377,771	91,213	12,301	103,514	666,025	250,690	916,715	1,096,000	302,000	1,398,000		
	27	422,828	58,053	480,881	95,020	22,107	117,127	695,152	230,840	925,992	1,213,000	311,000	1,524,000		
	28	397,777	69,488	467,265	72,669	8,633	81,302	701,054	224,379	925,433	1,171,500	302,500	1,474,000		

注：四捨五入の関係で、表内の集計または他表と数値が合わない場合がある。

担当：林業振興課

【3-3-7】木材(素材)市場の年間取扱数量

(単位:m³)

名 称	平成24年次	平成25年次	平成26年次	平成27年次	平成28年次
県森連盛岡木材流通センター	43,349	41,293	52,315	50,073	47,535
〃 遠野木材流通センター	14,875	12,454	12,323	10,154	12,022
〃 一関木材流通センター	8,132	8,169	7,223	5,184	4,536
〃 陸前高田木材流通センター	6,294	9,115	9,968	6,200	5,684
〃 宮古木材流通センター	4,129	4,488	3,010	5,996	6,566
〃 二戸木材流通センター	9,731	12,121	9,004	8,263	7,757
〃 久慈木材流通センター	5,829	5,687	8,387	9,849	9,413
東磐木材流通センター	13,877	15,205	14,158	14,419	12,116
小 計	106,216	108,532	116,388	110,138	105,629
(釜石現地共販)	(1,162)	(545)	(260)	(80)	(0)
(浄安現地共販)	(17,150)	(16,149)	(17,064)	(12,248)	(15,193)
小 計	(18,312)	(16,694)	(17,324)	(12,328)	(15,193)
民間小計	—	—	—	—	—
計	(18,312)	(16,694)	(17,324)	(12,328)	(15,193)
	124,528	125,226	133,712	122,466	120,822

注:()は山土場取扱いで内数字

担当: 林業振興課

【3-3-8】素材需給実績

(単位:千m³)

年次	県内素材需要量				県外 移出量	供給 総数	素材生産量			県外 移入量	輸入材					輸入 材率 (%)
	総数	製材用	合板用	木材 チップ用			総数	針葉樹	広葉樹		総数	南洋材	米材	北洋材	その他	
24	1,175 (-)	654 (-)	123 (-)	398 (-)	350 (-)	1,525 (-)	1,290 (-)	975 (-)	315 (-)	216 (-)	19 (-)	- (-)	11 (-)	8 (-)	0 (-)	1.2
25	1,262 (107.4)	671 (102.6)	193 (-)	398 (-)	370 (105.7)	1,632 (107.0)	1,370 (106.2)	1,090 (111.8)	280 (88.9)	237 (109.7)	25 (131.6)	- (-)	11 (100.0)	14 (175.0)	- (-)	1.5
26	1,295 (110.2)	694 (106.1)	* (-)	* (-)	376 (107.4)	1,671 (109.6)	1,398 (108.4)	1,096 (112.4)	302 (95.9)	247 (114.4)	26 (136.8)	- (-)	19 (172.7)	* (-)	* (-)	1.6
27	1,367 (105.6)	663 (95.5)	232 (-)	472 (-)	418 (111.2)	1,785 (106.8)	1,524 (109.0)	1,213 (110.7)	311 (103.0)	244 (98.8)	17 (65.4)	- (-)	* (-)	* (-)	- (-)	1.0
28	1,403 (102.6)	660 (99.5)	* (-)	* (-)	358 (85.6)	1,762 (98.7)	1,474 (96.7)	1,171 (96.5)	302 (97.1)	266 (109.0)	22 (129.4)	- (-)	* (-)	8 (-)	* (-)	1.2

資料：木材需給報告書（農林水産省統計部）

注1：（ ）内は前年比(%)

注2：輸入材率＝輸入材総数÷供給総数

注3：*は個人又は法人その他の団体に関する秘密を保護するため、統計数値が公表されていないもの。そのため、総数と内訳の計の数値が一致しない。

注4：供給総数＝素材生産量＋県外移入量＋輸入材

担当：林業振興課

【3-3-9】木材チップ生産量(入手区分別)

(単位:千t)

区 分	総 数	素 材	工場残材等
平成24年実績	310	245	65
平成25年実績	315	251	64
平成26年実績	306	235	71
平成27年実績	317	255	62
平成28年実績	274	213	61

資料: 木材需給報告書(農林水産省統計部)

担当: 林業振興課

【3-3-10】木材チップ生産量(針葉樹・広葉樹別)

(単位:千t)

年	針葉樹	広葉樹	計	前年比(%)
平成 24	111	197	310	-
25	135	180	315	102
26	128	178	306	97
27	143	175	317	104
28	107	168	274	86

資料:木材需給報告書(農林水産省統計部)

注:端数処理の関係で計が合わない場合がある。

担当:林業振興課

【3-3-11】構造別新設住宅着工戸数の推移

(単位:戸、%、m²)

構造 年次	木 造	非 木 造	計	木造 前年比(%)	木 造 率	新設住宅 一戸当たり 床面積
24	6,064	1,688	7,752	-	78.2	100.9
25	6,867	2,563	9,430	113	72.8	99.7
26	6,154	2,957	9,111	90	67.5	95.8
27	6,556	2,072	8,628	107	76.0	95.8
28	6,562	1,664	8,226	100	79.8	93.0

資料:岩手県建築住宅課

担当:林業振興課

【3-3-12】間伐材の利用実績

(単位:m³、%)

項目 年次	生産量 (素材換算)	利用量	利用材の内訳			未利用量	利用率
			製材用材	丸太等	原材料		
平成 24	177,486	61,427	32,342	4,130	24,955	116,059	35
25	181,316	66,264	41,397	1,451	23,416	115,052	37
26	176,915	70,336	36,983	353	33,000	106,579	40
27	175,062	72,945	33,293	4,792	34,860	102,117	42
28	170,401	68,593	24,988	1,387	42,218	101,808	40

担当: 森林整備課

(4) 木材産業

【3-4-1】木材加工工場の推移

区分 年次	製材工場	チップ工場	床板工場	合単板工場	紙パルプ 工場	プレカット 工場	集成材工場
平成 24	154	62	2	2	3	19	8
25	150	60	2	2	3	20	8
26	144	60	2	2	3	22	9
27	140	60	3	3	3	22	9
28	130	51	2	3	3	22	9

資料：製材、チップは「木材需給報告書」(農林水産省統計部)、その他は林業振興課

担当：林業振興課

【3-4-2】製材工場の推移(7.5kw以上)

区分 年次	製材工場数						出力数	1工場 当り 出力数	従業 員数	素材入荷量		素材 消費量
	計	7.5~ 22.5kw	22.5~ 37.5kw	37.5~ 75.0kw	75.0~ 150.0kw	150.0 kw以上				国産材	外材	
平成 24	154	9	29	50	23	43	kw 21,947	kw 143	人 1,035	千m ³ 644	千m ³ 10	千m ³ 653
										654		
25	150	8	30	44	20	48	22,501	150	1,032	660	11	683
										671		
26	144	7	30	41	18	48	22,134	154	977	686	8	675
										694		
27	140	8	27	42	16	47	21,536	154	909	*	*	665
										663		
28	130	5	26	37	15	47	21,304	164	862	*	*	655
										660		

資料: 木材需給報告書(農林水産省統計部)

注:*は個人又は法人その他の団体に関する秘密を保護するため、統計数値が公表されていないもの。

担当: 林業振興課

(5) 特用林産物

【3-5-1】しいたけ生産量

区分 年次	しいたけ生産量		しいたけ 植菌本数	生産者数
	乾	生		
平成 24	101	5,093	1,684	1,490
25	96	5,033	1,470	771
26	97	4,602	1,443	739
27	83	4,774	1,395	549
28	86	4,827	1,452	837

資料: 平成28年特用林産物統計表(林業振興課)

担当: 林業振興課

【3-5-2】主な特用林産物の生産量等

区分 年次	く り			く る み			き り	生 う る し	な め こ	わ さ び			木 炭
	計	栽 培 く り	し ば く り	計	お に ぐ る み	栽 培 ぐ る み				計	根 茎	葉 柄	
平成 24	t 2	t 1	t 1	t 1.4	t 1.3	t 0.1	千m ³ -	t 1.0	t 126	t 488	t 85	t 403	t 3,466
25	2	1	1	1.4	0.5	0.9	-	0.6	182	433	8	425	3,575
26	2	2	0	0.3	0.0	0.2	-	0.6	254	447	48	399	3,300
27	1	1	0	2.4	0.4	2.0	-	0.8	282	406	40	365	3,399
28	2	1	1	1.4	0.9	0.5	-	0.9	200	518	24	494	3,317

資料：平成28年特用林産物統計表（林業振興課）

担当：林業振興課

【3-5-3】製炭従事者数

(単位:人)

区分 \ 年次	平成24	25	26	27	28
専業	108	109	112	108	114
副業	424	413	400	400	369
計	532	522	512	508	483

資料: 県木炭協会(H31.2月)

担当: 林業振興課

【3-5-4】流域圏別・広域振興局等別木炭生産量(年次)

(単位:kg)

流域圏別	広域振興局等		平成 24	25	26	27	28
北上川上流	盛岡広域		160,308	156,801	166,320	164,914	189,558
	計		160,308	156,801	166,320	164,914	189,558
北上川中流	県南広域	本局	4,086	4,065	1,284	2,043	2,340
		花巻	7,200	7,637	8,053	8,995	10,245
		遠野	16,529	22,104	24,315	17,025	11,625
		一関	36,237	38,713	34,821	28,085	26,250
	計		64,052	72,519	68,473	56,148	50,460
大槌・気仙川	沿岸広域	本局(釜石)	600	210	-	-	-
		大船渡	24,228	22,104	16,287	8,025	10,215
	計		24,828	22,314	16,287	8,025	10,215
久慈・閉伊川	沿岸広域	宮古	8,400	9,075	13,410	13,455	14,675
		岩泉	76,284	73,467	81,852	66,711	66,873
		小計	84,684	82,542	95,262	80,166	81,548
	県北広域	本局(久慈)	1,329,535	1,378,626	1,330,244	1,432,845	1,374,857
	計		1,414,219	1,461,168	1,425,506	1,513,011	1,456,405
馬淵川上流	県北広域	二戸	1,802,298	1,862,556	1,623,286	1,657,299	1,610,489
	計		1,802,298	1,862,556	1,623,286	1,657,299	1,610,489
合計			3,465,705	3,575,358	3,299,872	3,399,397	3,317,127

担当: 林業振興課

4 林業事業体等

(1) 林業事業体

【4-1-1】森林組合と組合員の所有面積等

区分 \ 年度	平成 24	25	26	27	28
組 合 数	20	19	19	19	18
森 林 組 合 員 数	44,632 人	44,484 人	44,303 人	44,213 人	44,072 人
組 合 員 所 有 面 積	514,222 ha	513,701 ha	500,668 ha	493,682 ha	493,683 ha
同上 1 組合 当たり 平均 面積	25,711 ha	27,037 ha	26,351 ha	25,983 ha	27,427 ha

資料: 森林組合一斉調査(団体指導課)

注: 報告のなかった森林組合については、過去のデータを参照した。

担当: 団体指導課

【4-1-2】生産森林組合と経営面積等

区 分	年 度				
	平成24	25	26	27	28
組 合 数	85	85	85	80	80
経 営 面 積 (h a)	13,629	13,525	13,187	13,720	13,704

資料：森林組合一斉調査(団体指導課)

注：報告のなかった森林組合については、過去のデータを参照した。

担当：団体指導課

【4-1-3】森林組合の事業実績

区 分		年 度				
		平成 24	25	26	27	28
木材取扱量 (m ³)	販売事業	135,263	122,261	138,850	130,852	189,800
	林産事業	142,747	143,455	130,298	149,768	143,343
購 買 (千円)	山行苗木	120,426	134,670	144,315	169,440	189,070
	肥 料	315	500	655	420	169
	そ の 他	145,888	146,516	169,052	128,619	106,075
	計	266,629	281,686	314,022	298,479	295,314
森 林 造 成 (ha)	新植面積	515	580	594	656	682
	保育面積	9,221	7,194	6,779	5,964	5,861

資料: 森林組合一斉調査(団体指導課)

担当: 団体指導課

【4-1-4】森林組合森林造成事業

(単位:面積:ha、金額:千円)

区分		年度	平成 24	25	26	27	28
造林	新植	組合数	17	16	14	18	18
		面積	515	580	594	656	682
		金額	194,823	319,414	280,692	361,227	249,981
	その他	組合数	3	4	4	6	8
		金額	28,065	277,101	61,173	64,147	63,509
		組合数	20	19	19	19	18
保 育	面積	9,221	7,194	6,779	5,964	5,861	
	金額	1,401,727	1,147,631	1,207,724	1,069,183	1,250,956	
	面積	9,736	7,774	7,373	6,620	6,543	
計	金額	1,624,615	1,744,146	1,549,589	1,494,557	1,507,724	
	金額指標 (%)	100	107	95	92	93	

資料：森林組合一斉調査（団体指導課）

注：集計は、一斉調査の提出のあった組合について行っている。

担当：団体指導課

【4-1-5】生産森林組合造林実績

区分 \ 年度	平成 24			25			26			27			28		
	組合数	数量 (ha)	平均 (ha)	組合数	数量 (ha)	平均 (ha)	組合数	数量 (ha)	平均 (ha)	組合数	数量 (ha)	平均 (ha)	組合数	数量 (ha)	平均 (ha)
新 植	-	-	-	2	6	3	1	2	2	3	8	3	6	24	4
保 育	5	11	2	8	53	7	6	38	6	7	47	7	10	70	7

資料：森林組合一斉調査（団体指導課）

注：集計は、一斉調査の提出のあった組合について行っている。

担当：団体指導課

【4-1-6】生産森林組合種目別生産販売実績

区分		年度			平成 24			25			26			27			28		
		組合数	数量	平均	組合数	数量	平均	組合数	数量	平均	組合数	数量	平均	組合数	数量	平均			
立 木	数 量 (m ³)	8	2,261	283	7	7,701	1,100	6	30,724	5,121	8	4,948	619	7	4,576	654			
	売上高 (千円)		7,941	993		27,995	3,999		46,705	7,784		39,284	4,911		24,569	3,510			
木 材	数 量 (m ³)	6	2,812	469	8	12,870	1,609	12	14,135	1,178	11	6,851	623	11	11,962	1,087			
	売上高 (千円)		4,692	782		51,938	6,492		73,625	6,135		57,131	5,194		61,383	5,580			
きのこ類	数 量 (kg)	-	-	-	2	5	3	1	5	5	-	-	-	-	-	-			
	売上高 (千円)		-	-		14	7		11	11		-	-		-	-	-		
そ の 他	売上高 (千円)	22	18,676	849	10	12,005	1,201	14	24,324	1,737	15	51,578	3,439	8	20,484	2,561			
売 上 高 計 (千円)		35	31,309	895	23	91,952	3,998	23	144,665	6,290	30	147,993	4,933	23	106,436	4,628			
指 数 (%)		100	100	100	66	294	447	66	462	703	86	473	551	66	340	517			

資料：森林組合一斉調査（団体指導課）

注：集計は、一斉調査の提出のあった組合について行っている。

担当：団体指導課

【4-1-7】組織形態別経営体数

総 数	法人化している								法人化していない		地方公 共団体 ・ 財産区
	農事 組合法人	会 社			各 種 団 体			その他 の法人		家 族 経営体	
		株 式 会 社	合 名 ・ 合 資 会 社	合 同 会 社	農 協	森 林 組 合	その 他 の 各 種 団 体				
4,979 (戸)	9	95	7	2	14	44	30	12	4,739	4,578	27
100.0 (%)	0.2	1.9	0.1	0.0	0.3	0.9	0.6	0.2	95.2	91.9	0.5

資料: 2015年農林業センサス

担当: 農林水産企画室

(2) 林業従事者

【4-2-1】林業従事者数(年間従事日数60日以上)

(単位:人)

区分 年度	総数	就労日数区分別		年齢別			性別	
		60日～ 149日	150日 以上	39歳 以下	40～ 59歳	60歳 以上	男性	女性
平成 24	2,100	513	1,587	423	736	941	1,949	151
25	2,098	475	1,590	440	747	911	1,948	150
26	2,037	494	1,506	416	736	848	1,890	147
27	1,924	351	1,474	393	679	764	1,804	120
28	1,892	314	1,453	407	649	723	1,781	111

資料: 林業労働力実態調査(森林整備課)

※未回答があるため総数と内訳が合致しない場合がある。

担当: 森林整備課

【4-2-2】森林組合作業班

(単位:人)

年度	区分	結成組合数	班員総数	就労日数区分別人数			年齢別人数			性別	
				60日未満	60日～149日	150日以上	39歳以下	40～59歳	60歳以上	男	女
平成 24		19	756	102	167	487	160	276	320	697	59
25		18	664	105	110	449	132	239	293	593	71
26		18	615	70	95	450	130	228	257	562	53
27		19	578	55	81	442	117	237	224	529	49
28		18	559	64	78	417	123	211	225	521	38

資料: 森林組合一斉調査(団体指導課)

担当: 団体指導課

(3) 林業機械

【4-3-1】林業機械器具導入実績

所有形態	種別 年度	架線 (式)	索道 (式)	集材機 (台)	チェンソー (台)	刈払機 (台)	樹木 粉碎機 (台)	フォークリフト・フォークローダー (台)	トラクター・ブルドーザー類 (台)	高性能林業機械		
										プロセッサ (台)	ハーベスタ (台)	その他 (台)
公有	平成24	-	-	1	58	56	-	1	2	1	3	7 (-)
	25	-	-	1	57	47	-	1	2	1	3	7 (-)
	26	-	-	1	54	55	-	1	3	1	3	7 (-)
	27	-	-	1	69	78	-	1	3	1	3	7 (-)
	28	-	-	1	99	102	-	1	3	1	3	8 (-)
会社有	平成24	2	5	38	716	530	4	25	143	28	23	41 (31)
	25	2	4	39	750	550	4	28	119	28	28	49 (34)
	26	1	2	37	650	408	6	30	116	30	29	52 (45)
	27	1	3	31	702	466	8	34	114	34	31	59 (39)
	28	-	1	30	438	399	7	38	94	28	41	73 (45)
(森組 組合 その他)	平成24	-	-	4	324	381	3	31	61	15	7	34 (5)
	25	-	-	6	346	398	3	31	52	20	8	37 (5)
	26	-	-	2	162	135	3	26	37	23	13	41 (3)
	27	-	-	1	175	140	4	26	39	25	14	45 (2)
	28	-	-	1	172	135	3	26	42	25	15	47 (5)
個人有	平成24	-	1	23	880	723	1	17	154	11	9	13 (8)
	25	-	2	16	833	663	1	16	146	11	8	12 (12)
	26	-	-	12	688	518	1	14	67	11	9	10 (9)
	27	-	1	10	570	507	1	15	97	11	10	15 (9)
	28	-	-	15	557	756	1	15	83	9	9	14 (9)
計	平成24	2	6	66	1,978	1,690	8	74	360	55	42	95 (44)
	25	2	6	62	1,986	1,658	8	76	319	60	47	105 (51)
	26	1	2	52	1,554	1,116	10	71	223	65	54	110 (57)
	27	1	4	43	1,516	1,191	13	76	253	71	58	126 (50)
	28	0	1	47	1,266	1,392	11	80	222	63	68	142 (59)

資料：林野庁林業機械保有状況調査（森林整備課）

注：公有……学校林所有分、研究機関分を含む。

組合有……林研グループ、集落所有分含む。

架線……モノケーブルのみとする。

高性能林業機械……その他はフォワーダ、タワーヤード等。()はグラップルソーで外数字。

担当：森林整備課

(4) 林業経営

【4-4-1】保有山林面積規模別林家数

総数	1～3	3～5	5～10	10～20	20～30	30～50	50～100	100～500	500～1,000	1,000ha以上
43,591 (戸)	20,043	8,468	7,244	4,502	1,519	1,058	525	214	11	7
100.0 (%)	46.0	19.4	16.6	10.3	3.5	2.4	1.2	0.5	0.0	0.0

資料: 2015年農林業センサス

担当: 森林整備課

【4-4-2】私有林、民有林別造林面積

(単位:面積:ha、指数:%)

区分	平成 24		25		26		27		28	
	面積	指数	面積	指数	面積	指数	面積	指数	面積	指数
私有林	535	100	514	96	539	101	618	116	725	135
民有林	723	100	731	101	733	101	734	102	855	118

注:私有林造林は、県、市町村、現(国研)森林研究・整備機構森林整備センターの造林を除く。

担当:森林整備課

(5)入会林野

【4-5-1】入会林野等整備の許可(整備完了)実績

年 度	件数 (件)	権 利 者 数 (人)	整備完 了面積 (ha)	整備形態別面積 (ha)		整備後の利用計画 (ha)			法人設立件数 (件)	
				協業	分割	林業	農業	その他	生産森組	その他
平成 24	—	—	—	—	—	—	—	—	—	—
25	—	—	—	—	—	—	—	—	—	—
26	1	189	146	141	5	135	5	6	1	—
27	1	47	97	—	97	97	—	—	—	—
28	—	—	—	—	—	—	—	—	—	—
累 計 ※	412	17,916	32,966	14,978	17,988	31,190	1,631	145	87	26

注: ※昭和42年～平成28年の累計

担当: 森林整備課

5 林業金融

【5-1】日本政策金融公庫資金融資実績

(単位:実数:千円、比率:%)

年度	区分	資 金							
		造林	森林整備活性化	共利施設	主務大臣指	林業経営安定	中山間地域活性化資金	分収林機能高度化及び振興山村過疎、その他	合計
平成24	実数	41,800	0	997,900	0	0	0	0	1,039,700
	比率	4.0	0.0	96.0	0.0	0.0	0.0	0.0	100.0
25	実数	33,700	0	320,000	0	0	0	0	353,700
	比率	9.5	0.0	90.5	0.0	0.0	0.0	0.0	100.0
26	実数	35,400	0	1,458,900	0	0	0	0	1,494,300
	比率	2.4	0.0	97.6	0.0	0.0	0.0	0.0	100.0
27	実数	23,700	0	0	0	0	0	0	23,700
	比率	100.0	0.0	0.0	0.0	0.0	0.0	0.0	100.0
28	実数	30,600	0	23,900	0	0	0	0	54,500
	比率	56.1	0.0	43.9	0.0	0.0	0.0	0.0	100.0

注：～H20.9.30 農林漁業金融公庫、H20.10.1～ 日本政策金融公庫

担当：団体指導課

【5-2】木材産業等高度化推進資金貸付実績

(単位:件数:件、金額:千円)

年度	預託額	貸付枠	年度末融資残高													
			素材生産合理化資金				製品流通 合理化 資金		間伐等 促進資金		その他		合計			
			素材生産 資金		素材引取 資金		件数	金額	件数	金額	件数	金額	件数	金額	件数	金額
			件数	金額	件数	金額										
平成24	358,000	1,830,000	7	225,000	18	226,360	3	176,000	3	44,890	4	68,000	35	740,250		
25	328,000	1,218,500	7	213,000	7	110,000	4	196,382	0	0	7	116,844	25	636,226		
26	365,500	1,199,000	2	44,932	5	28,550	3	116,382	0	0	12	355,008	22	544,872		
27	281,000	851,000	0	0	0	0	0	0	0	0	16	452,844	16	452,844		
28	319,000	962,000	0	0	0	0	0	0	0	0	15	490,065	15	490,065		

担当：団体指導課

【5-3】林業・木材産業改善資金貸付実績

年度	区分	県直貸			融資機関転貸			合計
		林業 への貸付	木材事業者 への貸付	計	林業 への貸付	木材事業者 への貸付	計	
平成 24	件数	2件	1件	2件	1件	1件	1件	3件
	貸付 金額	15,900千円	0千円	15,900千円	12,000千円	0千円	12,000千円	27,900千円
	貸 付 実 績	グラップル付 油圧ショベル 1台 人員輸送車 1台			プロセッサ付 油圧ショベル 1台			
25	件数	1件	0件	1件	0件	0件	0件	1件
	貸付 金額	8,800千円	0千円	8,800千円	0千円	0千円	0千円	8,800千円
	貸 付 実 績	プロセッサ 1台						
26	件数	0件	0件	0件	0件	0件	0件	0件
	貸付 金額	0千円	0千円	0千円	0千円	0千円	0千円	0千円
	貸 付 実 績							
27	件数	1件	0件	1件	0件	0件	0件	1件
	貸付 金額	8,000千円	0千円	8,000千円	0千円	0千円	0千円	8,000千円
	貸 付 実 績	プロセッサ 1台						
28	件数	0件	0件	0件	0件	1件	1件	1件
	貸付 金額	0千円	0千円	0千円	0千円	29,700千円	29,700千円	29,700千円
	貸 付 実 績					ハーベスタ 1台		

注：融資機関転貸は、平成15年度から制度化されたものであること。

担当：団体指導課

【5-4】農林漁業信用基金による債務保証

年 度	出資実績(千円)		保証倍率	債務保証実績	
	県	林業者等		件数(件)	金額(千円)
平成 24	137,370	137,820	44.95	94	1,914,550
25	137,370	137,820	44.95	73	1,741,317
26	137,370	137,820	45.00	67	1,505,771
27	137,370	137,820	45.00	59	1,360,284
28	137,370	137,400	45.00	53	1,513,015

担当: 団体指導課

6 その他

【6-1】緑化センター月別利用者数(平成28年度末)

(単位:人)

月	4	5	6	7	8	9	10	11	12	1	2	3	計
人数	204	2,196	218	222	158	249	1,943	275	56	0	0	87	5,608

※開所(昭和58.4.1)からの累計 196,169人

資料:特定非営利活動法人 緑の相談室

担当:森林整備課

【6-2】普及職員配置状況

(単位:人)

年度	林業普及指導員					合計
	本庁	林業技術センター	計	指導区	計	
平成 23	0	3	3	36	36	39
24	0	3	3	36	36	39
25	0	3	3	36	36	39
26	0	3	3	36	36	39
27	0	3	3	36	36	39
28	0	3	3	36	36	39

担当: 林業技術センター

(付表) 林業普及指導員の指導区別配置状況

(単位:人)

年度		平成 23	24	25	26	27	28
指導区							
盛岡		3	3	3	4	4	4
花巻		4	4	4	4	4	4
水沢		4	4	4	4	4	4
一関		5	5	5	4	4	4
大船渡		3	3	3	3	3	3
遠野		3	3	3	3	3	3
釜石		2	2	2	2	2	2
宮古		4	4	4	4	4	4
岩泉		2	2	2	2	2	2
久慈		3	3	3	3	3	3
二戸		3	3	3	3	3	3
計		36	36	36	36	36	36

担当: 林業技術センター

【6-3】普及指導職員研修実施状況(平成28年度)

(ア) 国等の行う中央研修

研 修 名	受 講 者 数	研 修 日 数	場 所
1 一般研修	4人	3～5日	森林技術総合研修所
2 林業機械研修	2人	4～7日	森林技術総合研修所 (林業機械化センター)
3 普及指導職員シンポジウム			
(1)全国	5人	2日	東京都
(2)東北・北海道ブロック	26人	2日	盛岡市

(イ) 県が実施した研修

研 修 名	受 講 者 数	研 修 日 数	場 所
1 自己啓発研修			
アカマツ材の利用拡大ほか	2人	1～2日	長野県ほか
2 その他の研修			
(1)資質向上研修(現地出前講座)	20人	2日	盛岡市ほか
(2)指導林家等研修	6人	2日	山形県ほか
3 全体研修	38人	2日	盛岡市

担当：林業技術センター

【6-4】緑の少年団の推移

(単位:団数:団、団員数:人)

区分 \ 年度	平成 24	25	26	27	28
団 数	116	115	110	106	105
団 員 数	4,657	4,486	4,129	3,643	3,685

担当: 森林整備課

【6-5】林業研究グループ等の推移

(単位:グループ数:グループ、会員数:人)

区 分		年 度					
		平成 24	25	26	27	28	
林業研究グループ	グループ数	25	23	23	23	19	
	会員数	男	389	359	327	301	281
		女	103	103	93	69	57
		計	492	462	420	370	338

注:平成24年度以降は岩手県林業研究グループ連絡協議会会員のみ記載

担当:林業技術センター

【6-6】研究課題（平成29年度実施）

事業名、研究課題名（予算区分）

- 1 優良品種開発促進事業（県単）
 - (1) マツノザイセンチュウ抵抗性品種の開発
 - (2) スギ花粉等多様な形質の家系評価と検定技術の開発

- 2 燃料用木材利用技術開発事業（県単）
 - (1) 木質バイオマス発電燃料用木材の効率的な利用方法の開発

- 3 防潮林再生緊急調査事業（県単）
 - (1) 防潮林再生緊急調査事業

- 4 農林水産業・食品産業科学技術研究推進事業（国庫受託）
 - (1) アカマツ材の高付加価値化に向けた用途開発 ※

- 5 農林水産技術会議委託プロジェクト研究（国庫受託）
 - (1) 林地環境改善によるシロ活性化技術開発

- 6 革新的技術開発・緊急展開事業（国庫受託）
 - (1) カラマツ種苗の安定供給のための技術開発

- 7 林業普及指導事業（林業普及情報活動システム化）
 - (1) 広葉樹被害の実態把握と防除技術の開発

- 7 試験研究（県単）
 - (1) コンテナ苗等を活用した育林初期経費の低減技術の開発
 - (2) アカマツの用途拡大のための活用技術の開発
 - (3) 原木シイタケ安全安心栽培技術の開発
 - (4) 林内放射性物質モニタリング調査事業
 - (5) カラマツ優良種苗の安定生産に向けた技術体系化

※ 7(2)は4(1)と合わせて、7(5)の課題は6(1)と合わせて、それぞれ1課題として実施（課題数は11）。

担当：林業技術センター