

令和元年度第4回岩手県子ども・子育て会議

日 時：令和元年10月4日（金）14：00～

場 所：岩手教育会館 ホールA

次 第

1 開 会

2 報 告

- (1) 岩手県子どもの生活実態調査中間報告について（資料1）
- (2) 岩手県子ども・子育て会議支援計画部会の会議結果について（資料2）
- (3) 岩手県子ども・子育て会議子どもの貧困対策推進計画部会の会議結果について（資料3）
- (4) 岩手県子ども・子育て会議ひとり親家庭等自立促進計画部会の会議結果について（資料4）

3 その他

4 閉 会

配布資料一覧

- ・ 出席者名簿、座席表、岩手県子ども・子育て会議条例
- ・ 岩手県子どもの生活実態調査結果（中間報告）の概要、岩手県子どもの生活実態調査報告書（中間報告）・・・・・・・・・・・・・・・・・・・・・・ 【資料1】
- ・ 岩手県子ども・子育て会議支援計画部会の会議結果の報告について・・・・・・ 【資料2】
- ・ 岩手県子ども・子育て会議子どもの貧困対策推進計画部会の会議結果の報告について・・・・・・・・・・・・・・・・・・・・・・ 【資料3】
- ・ 岩手県子ども・子育て会議ひとり親家庭等自立促進計画部会の会議結果の報告について・・・・・・・・・・・・・・・・・・・・・・ 【資料4】

令和元年度 第4回岩手県子ども・子育て会議 出席者名簿

【委員】

委嘱期間:平成29年12月1日～令和元年11月30日

区分	分野	所属団体	職名	氏名	備考
子どもの保護者	保育所保護者	紫波町立古館保育所父母の会	会長	菊池 伸哉	欠席
	幼稚園保護者	岩手県私立幼稚園・認定子ども園PTA連合会	会長	池内 史子	
	小・中学生保護者	一般社団法人岩手県PTA連合会	副会長	浦田 学	欠席
子ども・子育て支援事業者	保育	社会福祉法人岩手県社会福祉協議会・保育協議会	会長	稲田 泰文	欠席
		日本保育協会岩手県支部	支部長(事務局長)	芳賀 カンナ(村田 ユミ子)	代理出席
		岩手県私立保育園連盟	会長	遠藤 一子	
	教育	岩手県国公立幼稚園・こども園協議会	協議会委員	阿部 幸子	
		岩手県私立幼稚園・認定こども園連合会	会長	坂本 洋	
	子育て支援	認定NPO法人いわて子育てネット	副理事長	両川 いずみ	
	健全育成	岩手県学童保育連絡協議会	事務局次長	橋本 有紀	
		社会福祉法人岩手県社会福祉協議会 岩手県児童館・放課後児童クラブ協議会	副会長	中川 誠悦	
	福祉	岩手県民生委員児童委員協議会	副会長	米田 ハツエ	
		岩手県児童養護施設協議会	会長	佐藤 孝	
岩手県母子寡婦福祉連合会		会長	松本 笑子		
学識経験者	大学	岩手県立大学社会福祉学部	教授	遠山 宜哉	
		盛岡大学短期大学部	教授	大塚 健樹	
その他知事が必要と認めるもの	行政	宮古市	こども課長	伊藤 貢	
		岩手町	健康福祉課長	築場 睦子	
	教育	岩手県小学校長会	杜陵小学校長	村中 ゆり子	欠席
		岩手県中学校長会	常任理事	村上 淳哉	
	保健医療	岩手県医師会(小児科)	常任理事(事務局課長)	金濱 誠己(藤村 広栄)	代理出席
		岩手県医師会(産科)	常任理事(事務局課長)	吉田 耕太郎(藤村 広栄)	代理出席
	労働	岩手経済同友会	専務理事・事務局長	藤澤 光	
		日本労働組合総連合会岩手県連合会	事務局長	佐藤 伸一	
	報道	株式会社IBC岩手放送	アナウンス部主事	平塚 奈穂美	

出席:21名(代理出席3名) 欠席:4名

【事務局】

部 局 名	課 室 名	職 名	氏 名
保健福祉部	子ども子育て支援課	部長	野原 勝
		総括課長	門脇 吉彦
		子ども家庭担当課長	高橋 正志
		少子化・子育て支援担当課長	大内 毅
		主任主査	才川 拓美
		主査	菅原 孝明
		主査	中村 淳一
		主事	高橋 昌平

【いわて子どもプラン関係室課】

部 局 名	課 室 名	職 名	氏 名
環境生活部	若者女性協働推進室	主査	高橋 省一
保健福祉部	保健福祉企画室	企画課長	阿部 真治
	障がい保健福祉課	主査	二本松 芳紀
	医療政策室	主査	大沢 純子
商工労働観光部	定住推進・雇用労働室	主査	菊池 心光
農林水産部	農林水産企画室	主任主査	藤原 孝行
県土整備部	県土整備企画室	主査	小田島 淳
教育委員会事務局	教育企画室	主事	六角 大輔
	学校調整課	主査	鈴木 寿子
	学校教育課		
	生涯学習文化財課	主任社会教育主事	鈴木 玲子
	保健体育課	主任主査	熊谷 延也

令和元年度第4回子ども・子育て会議 座席表

日 時 : 令和元年10月4日(木)14:00~16:00

場 所 : 岩手教育会館 ホールA

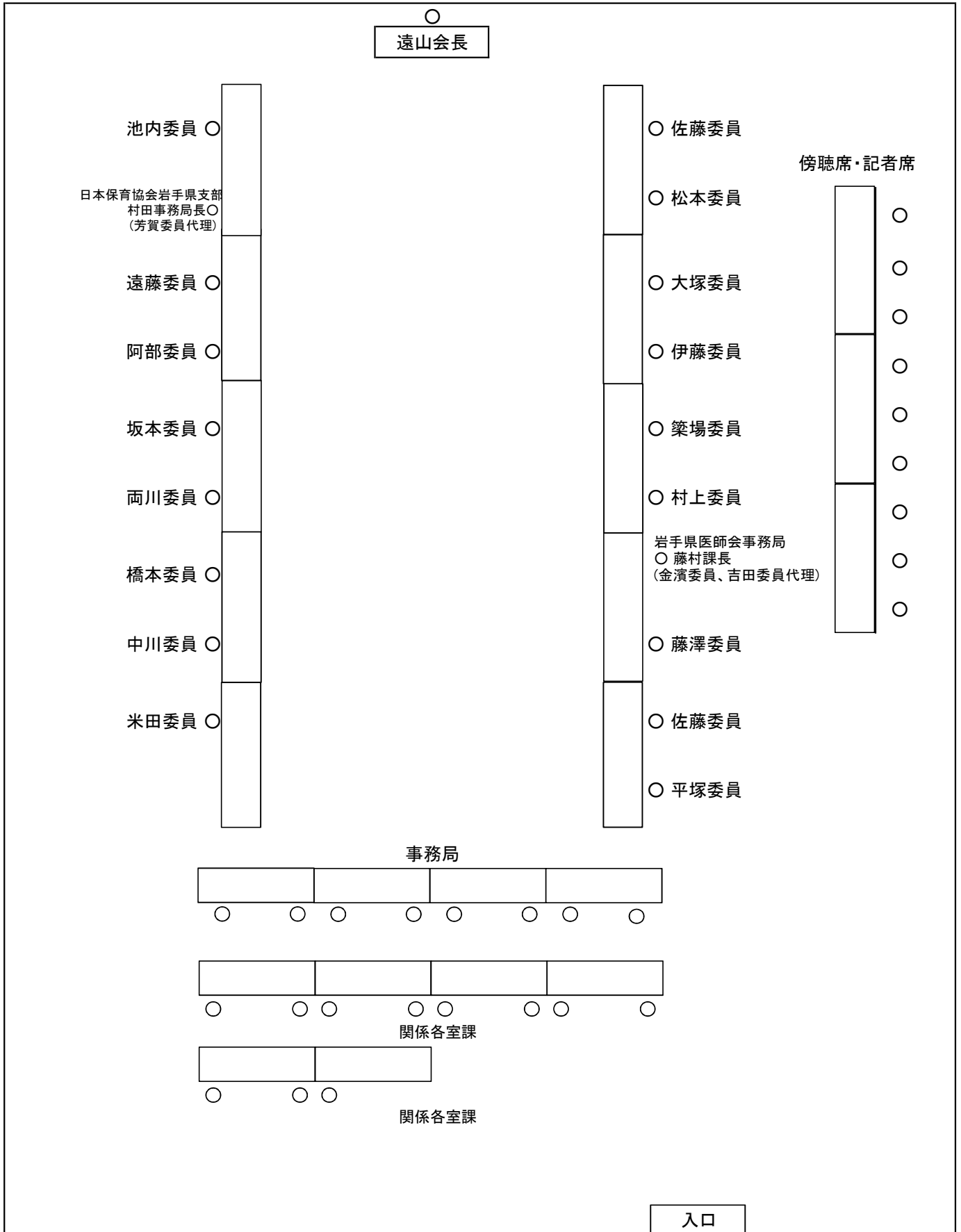

岩手県子ども・子育て会議条例（平成25年岩手県条例第69号）

（設置）

第1条 子ども・子育て支援法（平成24年法律第65号。以下「法」という。）第77条第4項及び就学前の子どもに関する教育、保育等の総合的な提供の推進に関する法律（平成18年法律第77号）第25条の規定に基づき、岩手県子ども・子育て会議（以下「子ども・子育て会議」という。）を置く。

（組織）

第2条 子ども・子育て会議は、委員30人以内をもって組織し、委員は、次に掲げる者のうちから知事が任命する。

（1） 子ども（法第6条第1項に規定する子どもをいう。）の保護者（同条第2項に規定する保護者をいう。）

（2） 子ども・子育て支援（法第7条第1項に規定する子ども・子育て支援をいう。次号において同じ。）に関する事業に従事する者

（3） 子ども・子育て支援に関し学識経験のある者

（4） 前3号に掲げる者のほか、知事が必要と認める者

2 委員の任期は、2年とする。ただし、欠員が生じた場合における補欠委員の任期は、前任者の残任期間とする。

3 委員は、再任されることができる。

（会長及び副会長）

第3条 子ども・子育て会議に、会長及び副会長1人を置き、委員の互選とする。

2 会長は、会務を総理し、会議の議長となる。

3 副会長は、会長を補佐し、会長に事故があるとき、又は会長が欠けたときは、その職務を代理する。

（会議）

第4条 子ども・子育て会議は、会長が招集する。

2 子ども・子育て会議は、委員の過半数の出席がなければ議事を開き、議決することができない。

3 子ども・子育て会議の議事は、出席委員の過半数で決し、可否同数のときは、議長の決するところによる。

（部会）

第5条 子ども・子育て会議に、部会を置くことができる。

2 部会は、会長の指名する委員をもって組織する。

3 子ども・子育て会議は、その定めるところにより、部会の議決をもって子ども・子育て会議の議決とすることができる。

4 前2条の規定は、部会について準用する。

（意見の聴取）

第6条 子ども・子育て会議は、必要に応じて専門的知識を有する者の出席を求め、その意見を聴くことができる。

（庶務）

第7条 子ども・子育て会議の庶務は、保健福祉部において処理する。

（補則）

第8条 この条例に定めるもののほか、子ども・子育て会議の運営に関し必要な事項は、会長が子ども・子育て会議に諮って定める。

附 則

この条例は、平成25年11月1日から施行する。

附 則（平成26年10月20日条例第102号）

1 この条例は、就学前の子どもに関する教育、保育等の総合的な提供の推進に関する法律の一部を改正する法律（平成24年法律第66号。以下「改正法」という。）の施行の日から施行する。ただし、次項の規定は、公布の日から施行する。

2 岩手県子ども・子育て会議は、この条例の施行の日においても、改正法による改正後の就学前の子どもに関する教育、保育等の総合的な提供の推進に関する法律（平成18年法律第77号）第25条の規定による調査審議（同法第17条第3項に係るものに限る。）を行うことができる。

岩手県子どもの生活実態調査結果（中間報告）の概要

※ 本中間報告は、現段階での集計・分析結果を取りまとめたものです。
今後さらに分析を進める中で、修正が生じることがあります。

1 調査の概要

- 「いわての子どもの貧困対策推進計画」の見直しに当たり、子どもの生活実態、保護者の就業収入状況、子育て支援施策の利用意向等を把握し、実態を踏まえた具体的な取組等の検討を行うための基礎データを得るため、以下の調査を実施した。

	子どもの生活実態調査			就学援助制度 利用世帯等調査	支援ニーズ調査
	計	小学5年生	中学2年生		
調査時期	平成30年8月20日調査票一斉配付				平成30年8月20日～12月末
調査方法	無記名式全数調査（学校配付・回収）				記名式全数調査（学校配付、個別返送）
調査対象者	小学5年生、中学2年生の「児童生徒」及びその「保護者」全て			就学援助制度利用世帯等の「保護者」全て	小学1年生～中学3年生の「保護者」全て
調査対象者数	41,176人	20,222人	20,954人	7,748人	91,836人
回答数	36,491人 保護者18,199人 子18,292人	18,003人 保護者8,964人 子9,039人	18,488人 保護者9,235人 子9,253人	5,345人	868件
回答率	88.6%	89.0%	88.2%	69.0%	—

- 分析に当たっては、収入階層、世帯類型による子どもの生活実態の差を比較するため、「子どもの生活実態調査」及び「就学援助制度利用世帯等調査」の回答のうち、世帯年収及び世帯構成の記載に不備がない保護者用調査票及びそれに対応する児童生徒用調査票を抽出し、収入階層別、世帯類型別に集計を行った。
- 収入階層別については、「子どもの生活実態調査」の回答を、平成29年の世帯年収（税込）を世帯員数の平方根で除して得た値により、「中央値（2,449,490円）以上」、「中央値（2,449,490円）未満」（中央値の1/2以上、中央値未満）及び「中央値の1/2（1,224,745円）未満」の3つに区分し、これに就学援助制度利用世帯等調査の回答を加えた4階層に分類、集計した。

計 (D+E)	収入階層別（単位：世帯（＝保護者数））				
	小計(A+B+C) (D)	小学5年生・中学2年生			就学援助世帯 (E)
		中央値以上 (A)	中央値未満 (B)	中央値の1/2 未満 (C)	
16,540	12,888	6,465	5,012	1,411	3,652
—	100.0%	50.2%	38.9%	10.9%	—

計	世帯類型別（単位：世帯（＝保護者数））					
	両親のいる世帯	母子世帯（母及び18歳未満の子のみ）	母子世帯（18歳以上の親族等同居）	父子世帯（父及び18歳未満の子のみ）	父子世帯（18歳以上の親族等同居）	その他
16,540	12,716	2,299	1,169	131	199	26
100.0%	76.9%	13.9%	7.1%	0.8%	1.2%	0.2%

※ 世帯類型別の「その他」は、祖父母との同居など。
有効回答率（保護者）：小学5年生・中学2年生 70.8%、就学援助世帯 68.3%

2 分析結果の概要（主な課題）

(1) 世帯構成

- 中央値以上の世帯では9割以上が「両親のいる世帯」であるのに対し、就学援助世帯では「母子世帯」が（「母及び18歳未満の子のみ」、「18歳以上の親族等同居」合わせて）6割を占めている。

【構成率】

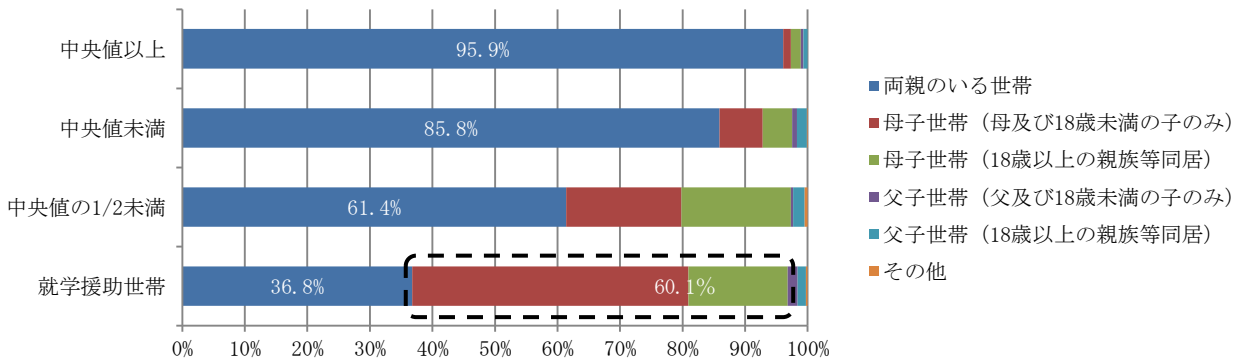

【世帯実数（参考）】

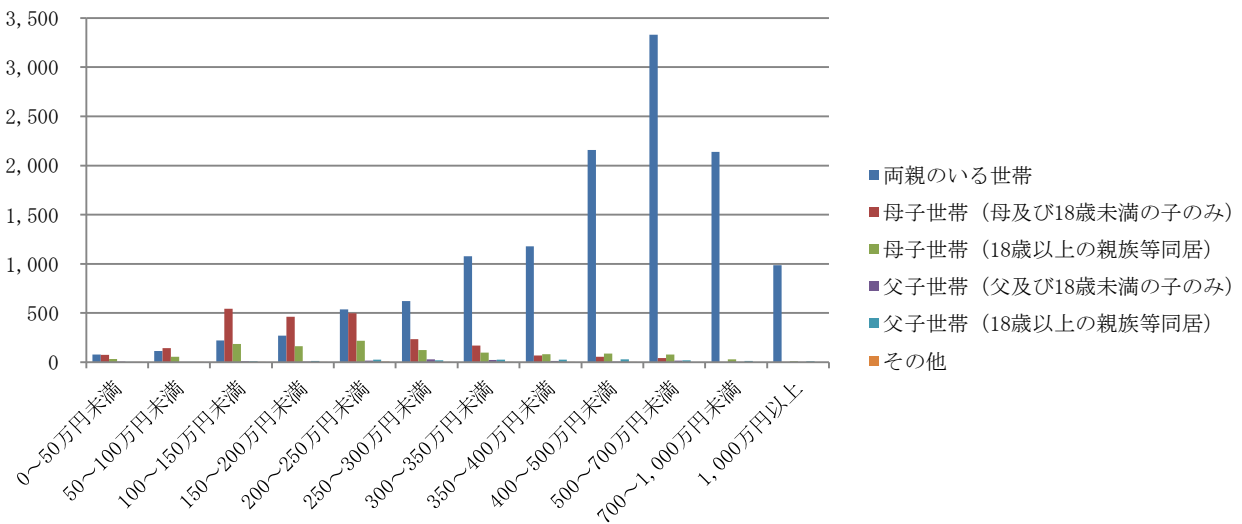

※ 金額は世帯年収

(2) 住居の状況

- 母子世帯（母及び18歳未満の子のみ）では、7割以上が「公営住宅」や「民間賃貸住宅」等の賃貸住宅に居住している。

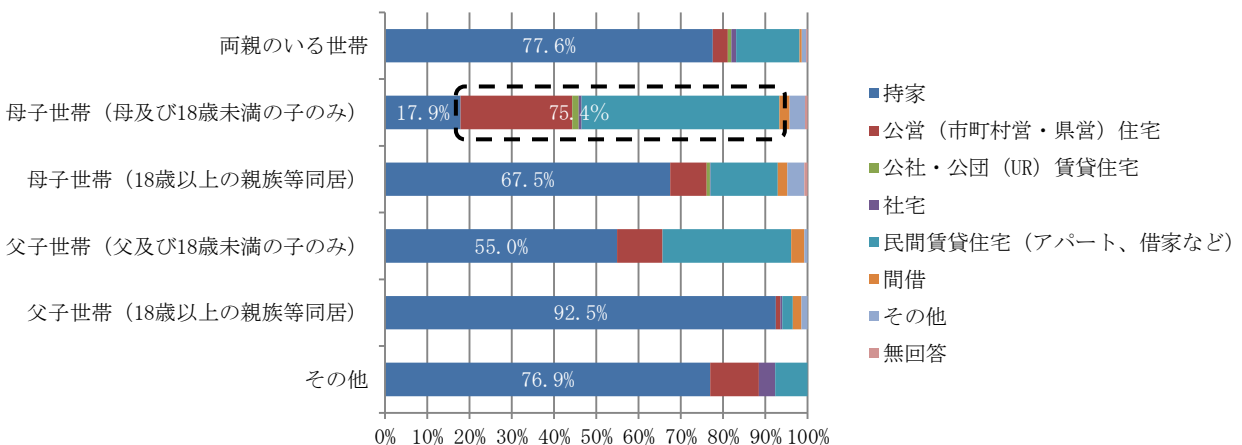

(3) 子どもの食事

- 中央値以上の世帯の9割以上が「毎日食べる」と回答しているのに比較し、収入が低い階層では「毎日食べる」と回答した割合が低い。
- 大人の家族と朝食を一緒に食べるかについては、中央値以上の子どもに比較し、収入の低い世帯の子どもでは「よくある」と回答した割合が低い。

【子どもの朝食の状況】

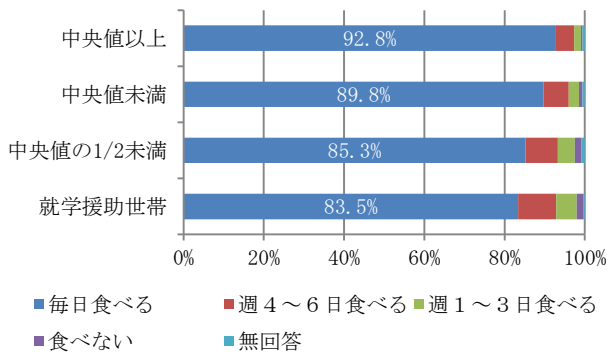

【大人の家族と朝食を一緒に食べる】

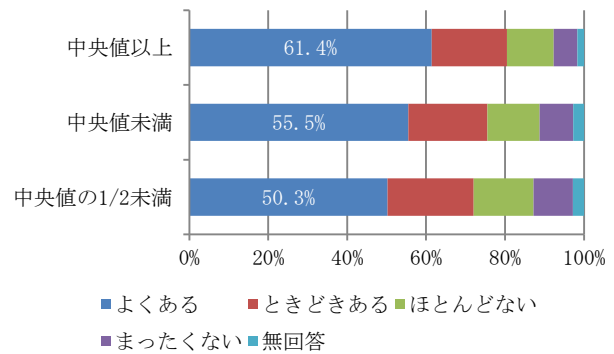

(4) 子どもの健康状態

- 過去1年間に子どもを受診させた方が良かったと思ったが受診させなかった経験の有無については、中央値の1/2未満及び就学援助世帯では2割以上が「ある」と回答している。
- 受診させなかった理由は、「多忙で、医療機関に連れていく時間がなかったため」が最も割合が高いが、中央値の1/2未満及び就学援助世帯では、2割以上が「医療機関で自己負担金を支払うことができなかったため」と回答している。

【過去1年間に医療機関で子どもを受診させた方がよいと思ったが、実際には受診させなかったことがあるか】

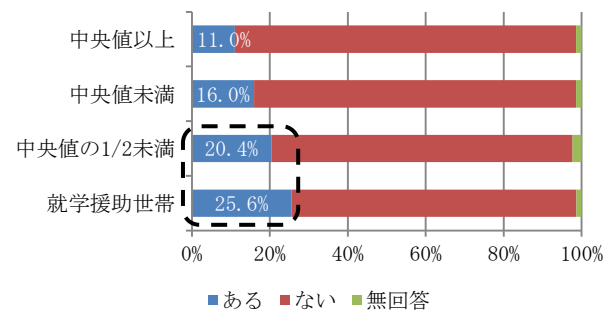

【医療機関を受診させなかった理由】

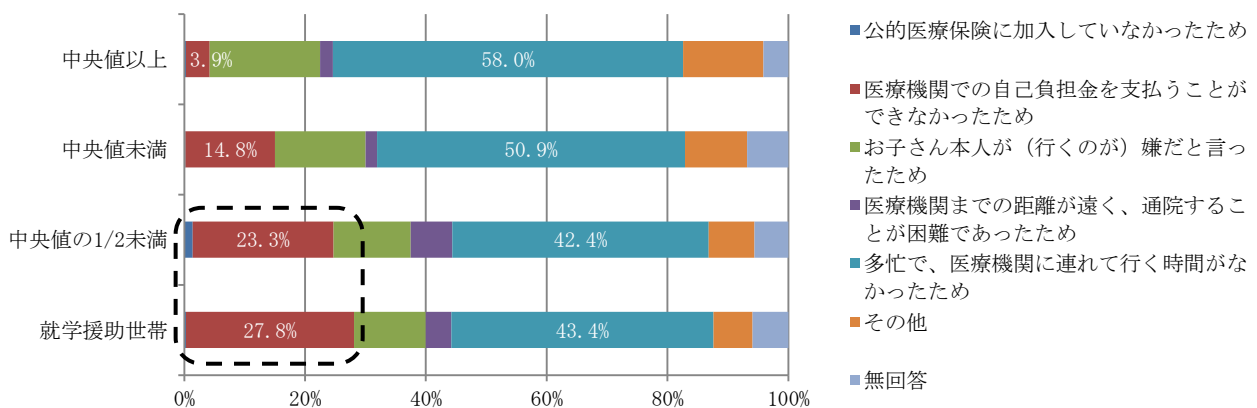

- ・ 子どもの虫歯の状況では、中央値以上の世帯に比較し、収入が低い階層で「ある（治療していない）」と回答した割合が高い。
- ・ 虫歯を治療していない理由は、「治療に連れていく時間がない」が最も割合が高いが、中央値以上の世帯に比較し、収入が低い階層では「医療費の支払いが困難」と回答した割合が高く、就学援助世帯では2割以上が「医療費の支払いが困難」と回答している。

【子どもの虫歯の状況】

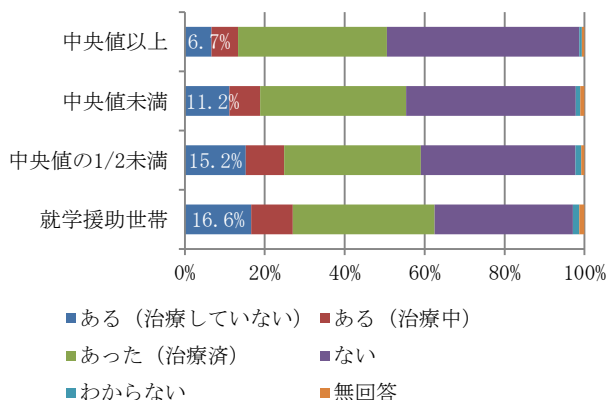

【治療していない理由】

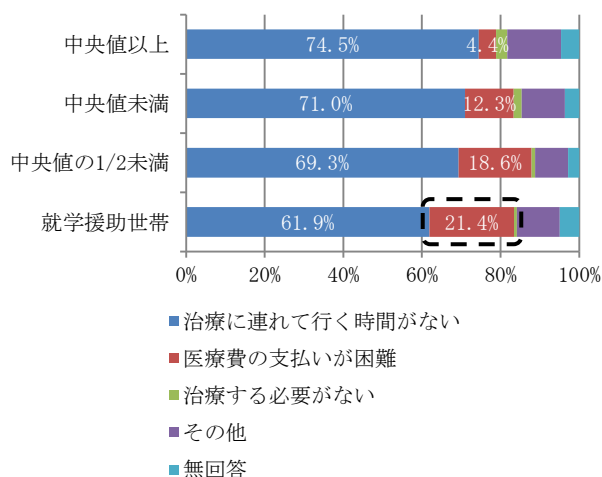

(5) 学校生活の状況

- ・ 中央値以上の子どもに比較し、収入が低い階層では、子どもの授業の理解度が低い傾向が見られる。
- ・ 授業が分からない理由（複数回答）では、収入が低い階層の子どもにおいて、家庭学習の不足に係る項目（「宿題や課題をしていないから」、「予習・復習をしていないから」）を選択した割合が、中央値以上の子どもに比較し高くなっている。

【学校の授業がどのくらいわかるか】

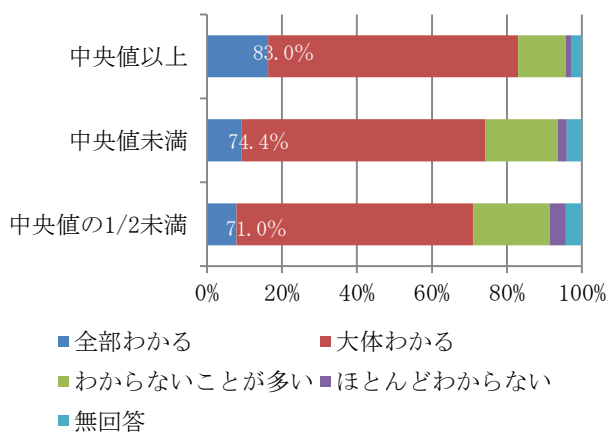

【授業が分からない理由】

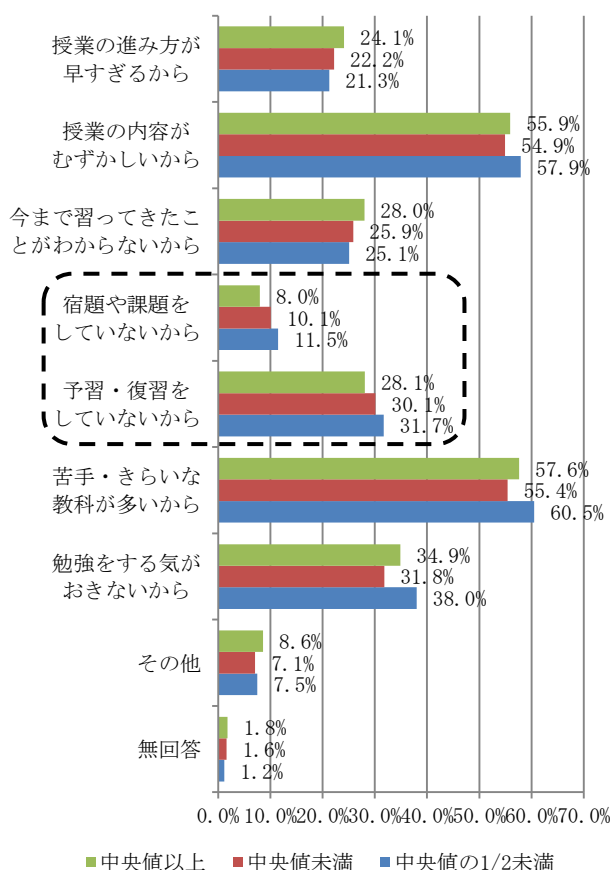

- ・ 進学先のうち「大学まで」及び「高校まで」に着目すると、両親のいる世帯、母子世帯、父子世帯のいずれも理想的には「大学まで」進んでほしいと回答した割合が「高校まで」に比較し高いが、母子世帯、父子世帯では、現実的には「高校まで」進むと考えていると回答した割合が「大学まで」よりも高くなっている。
- ・ 現実的には、理想的な段階の学校まで進まないと考える理由では、特に、母子世帯（母及び18歳未満の子のみ）において、「経済的な事情から」の割合が最も高い。

【理想的には（抜粋）】

【現実的には（抜粋）】

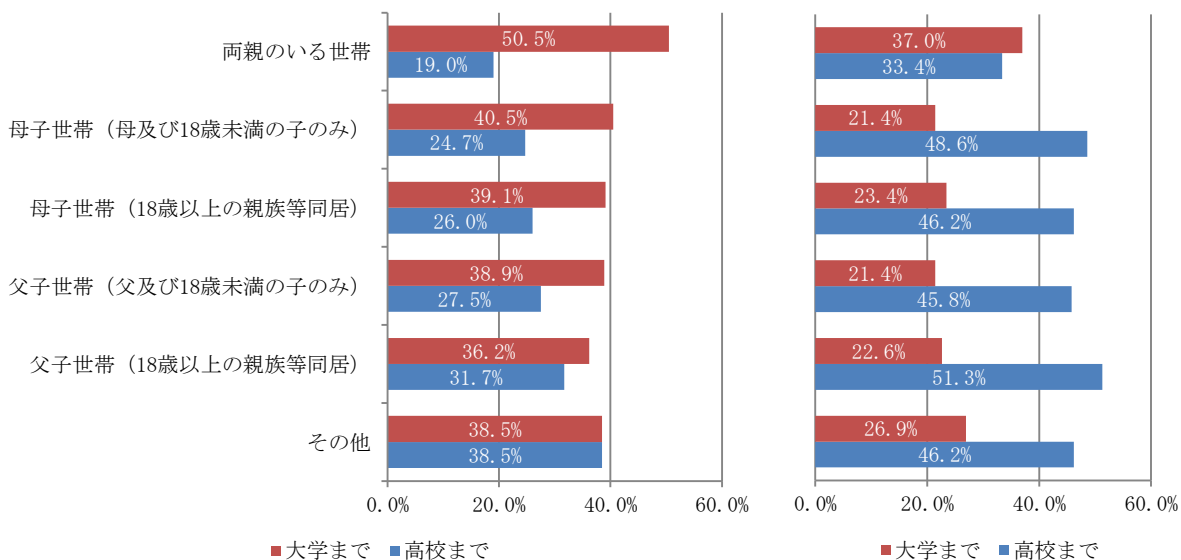

【「現実的には」のように考える理由は何か】

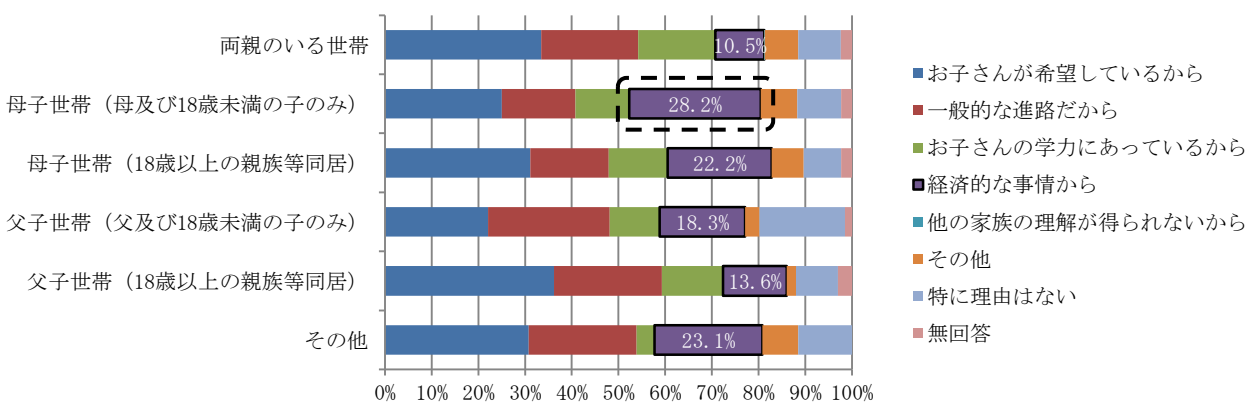

(6) 子ども自身の状況

- 中央値以上の子どもに比較し、収入が低い階層の子どもにおいては、幸福感、自己肯定感が低い傾向が見られる。

【自分は幸せだと思う】

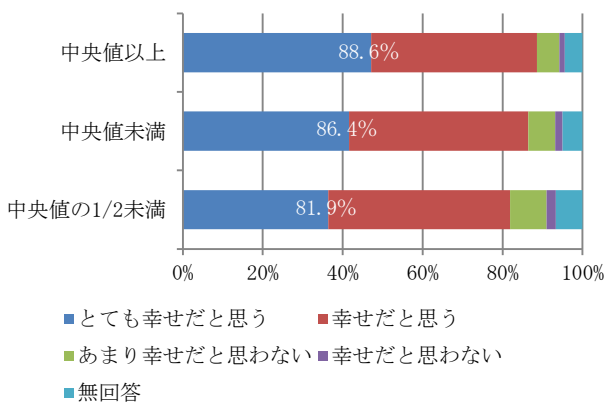

【自分のことが好きだ】

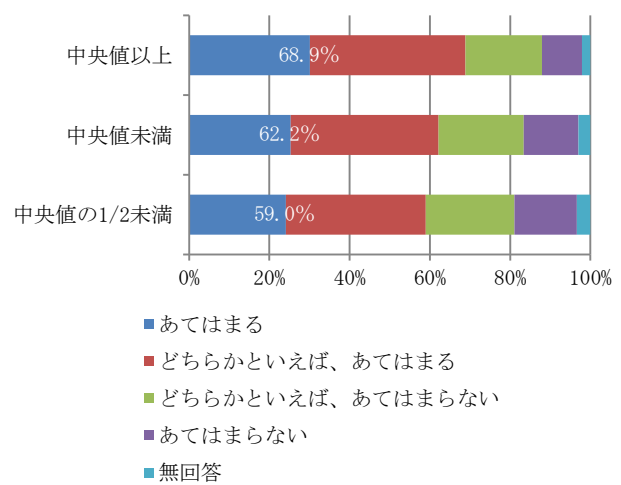

(7) 親の就労状況

- 父親に比較し、母親では「フルタイム（正規職員）」の割合が低く、「パート・アルバイト」の割合が高い。
- 父親では、両親のいる世帯に比較し、父子世帯において「フルタイム（正規職員）」の割合が低い、母親では、両親のいる世帯に比較し、母子世帯の方が「フルタイム（正規職員）」の割合が高くなっている。

【父親の就労状況】

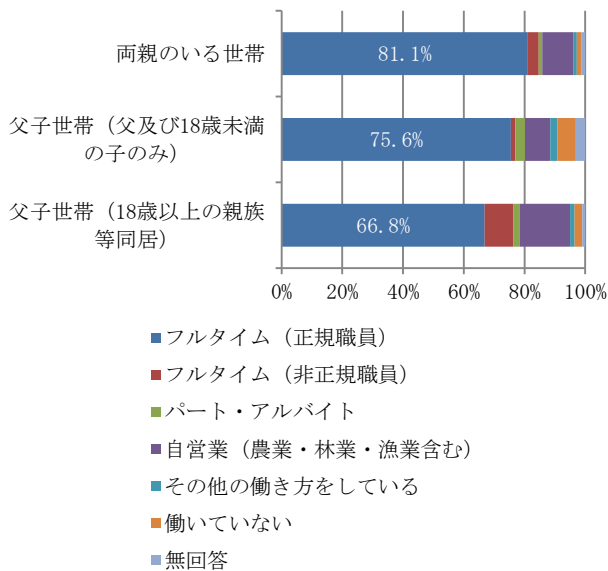

【母親の就労状況】

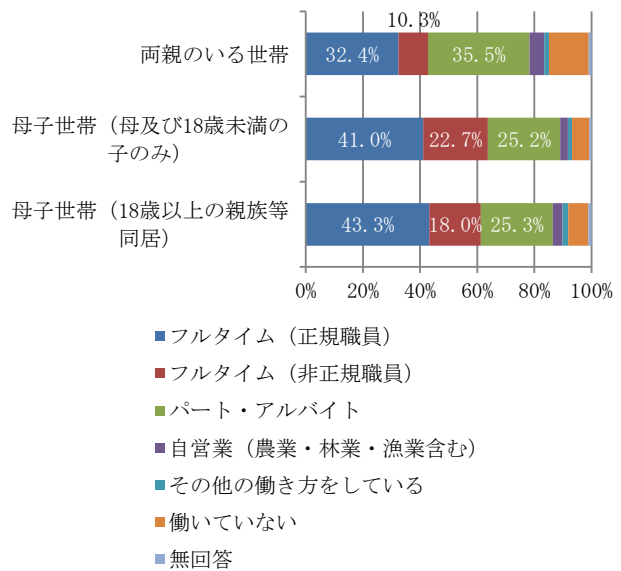

- 土曜日、日曜・祝日の勤務状況では、父親、母親ともに、両親のいる世帯に比較し、父子世帯、母子世帯において、「定期的にあり」と回答した割合が高くなっている。

【父親の土曜日出勤】

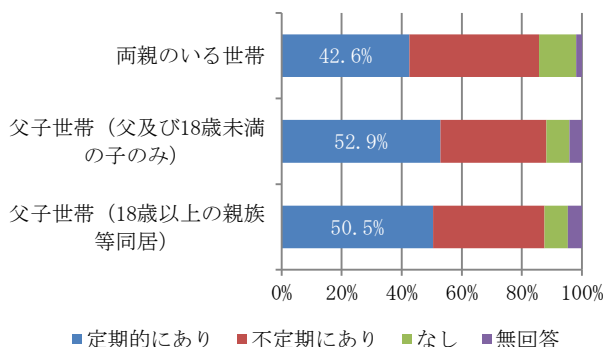

【母親の土曜日出勤】

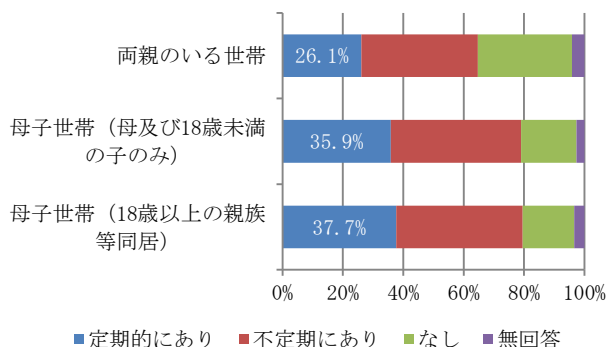

【父親の日曜・祝日出勤】

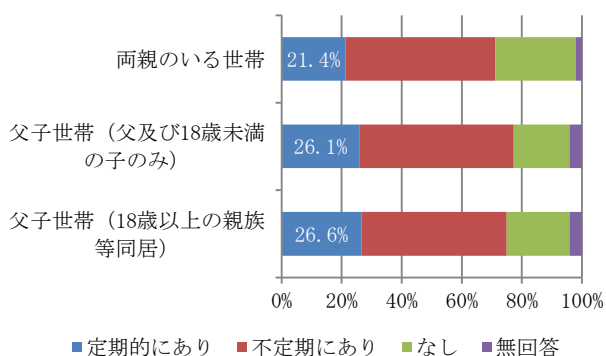

【母親の日曜・祝日出勤】

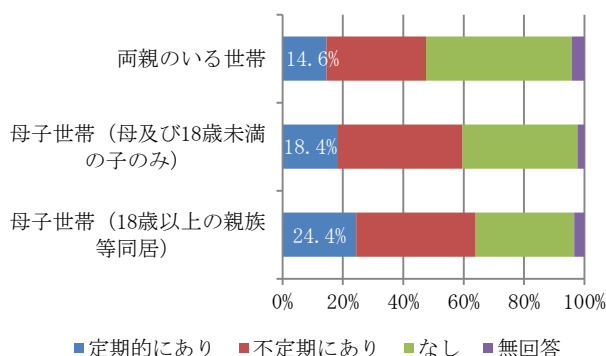

- 父親、母親とも、中央値以上に比較し、収入が低い階層では、最終学歴が「大学卒業」以上の割合が低い。

【父親の最終学歴】

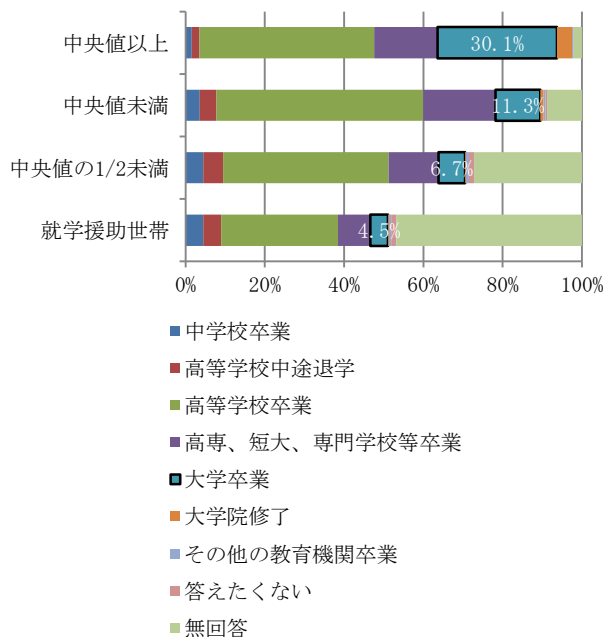

【母親の最終学歴】

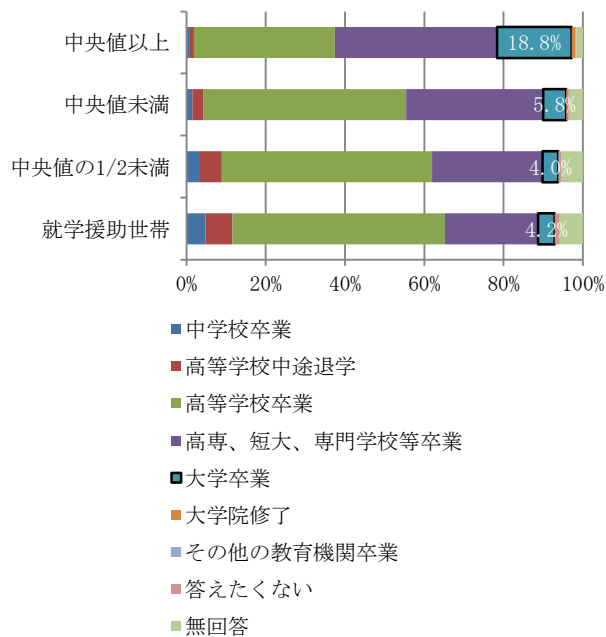

(8) 世帯の生活状況

- ・ 経済的な理由による経験（複数回答）では、中央値以上に比較し、収入が低い階層において、「電気・ガス・水道などが止められた」、「医療機関を受診することができなかった（予防接種を含む）」など、生活への影響が大きい項目を選択した割合が高い。

【おおむね1年の間に経済的な理由で次のような経験をしたことがあるか】

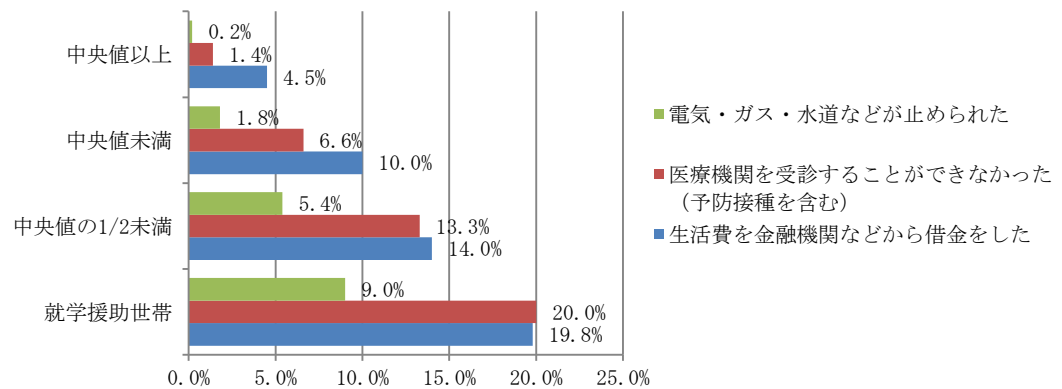

- ・ これを世帯類型別でみると、両親のいる世帯に比較し、母子世帯、父子世帯において、これらの項目を選択した割合が高い。

【おおむね1年の間に経済的な理由で次のような経験をしたことがあるか】

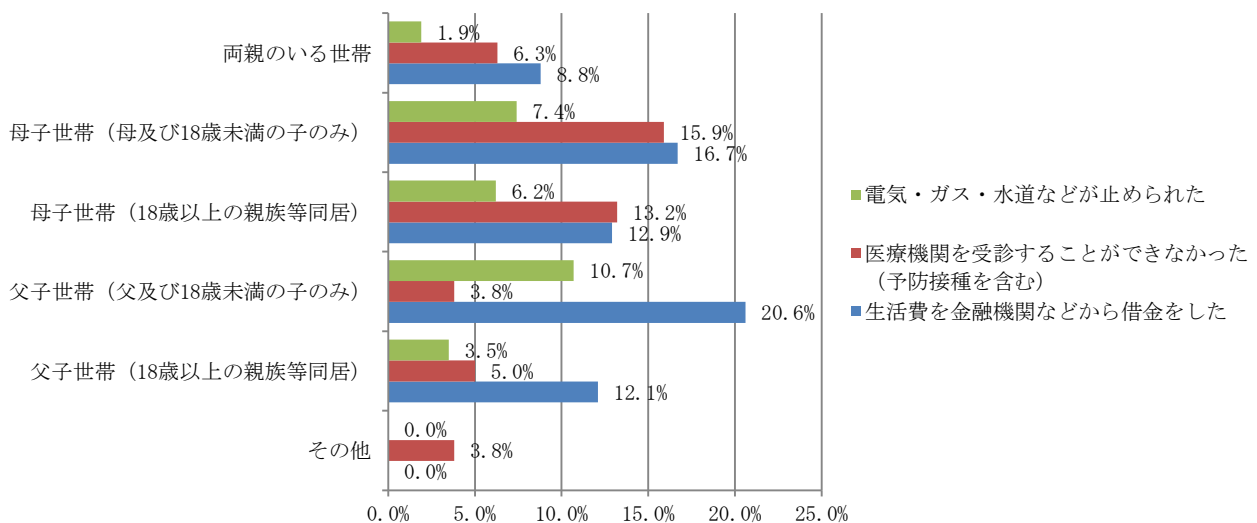

(9) 支援の利用状況・ニーズの状況

- ・ 子育て支援の充実に対するニーズ（複数回答）では、中央値以上に比較し、収入の低い世帯は、経済的支援や「低い家賃で住める場所」などの生活支援の充実に対するニーズが高いが、「子どもの医療制度の充実」は、収入の高い世帯の方がニーズが高い。
- ・ これを世帯類型別でみると、「子どもの教育のための経済的支援」は、いずれの世帯類型においてもニーズが高いが、「日頃の生活のための経済的支援」については、母子世帯及び父子世帯のうち、18歳以上の親族等の同居がない世帯においてニーズが高く、「低い家賃で住める場所」については、母及び18歳未満の子のみの母子世帯において、特にニーズが高い。
「子どもの医療制度の充実」については、母子世帯、父子世帯に比較し、両親のいる世帯においてニーズが高くなっている。

【子育て支援の充実ニーズ（主なもの、複数回答）】

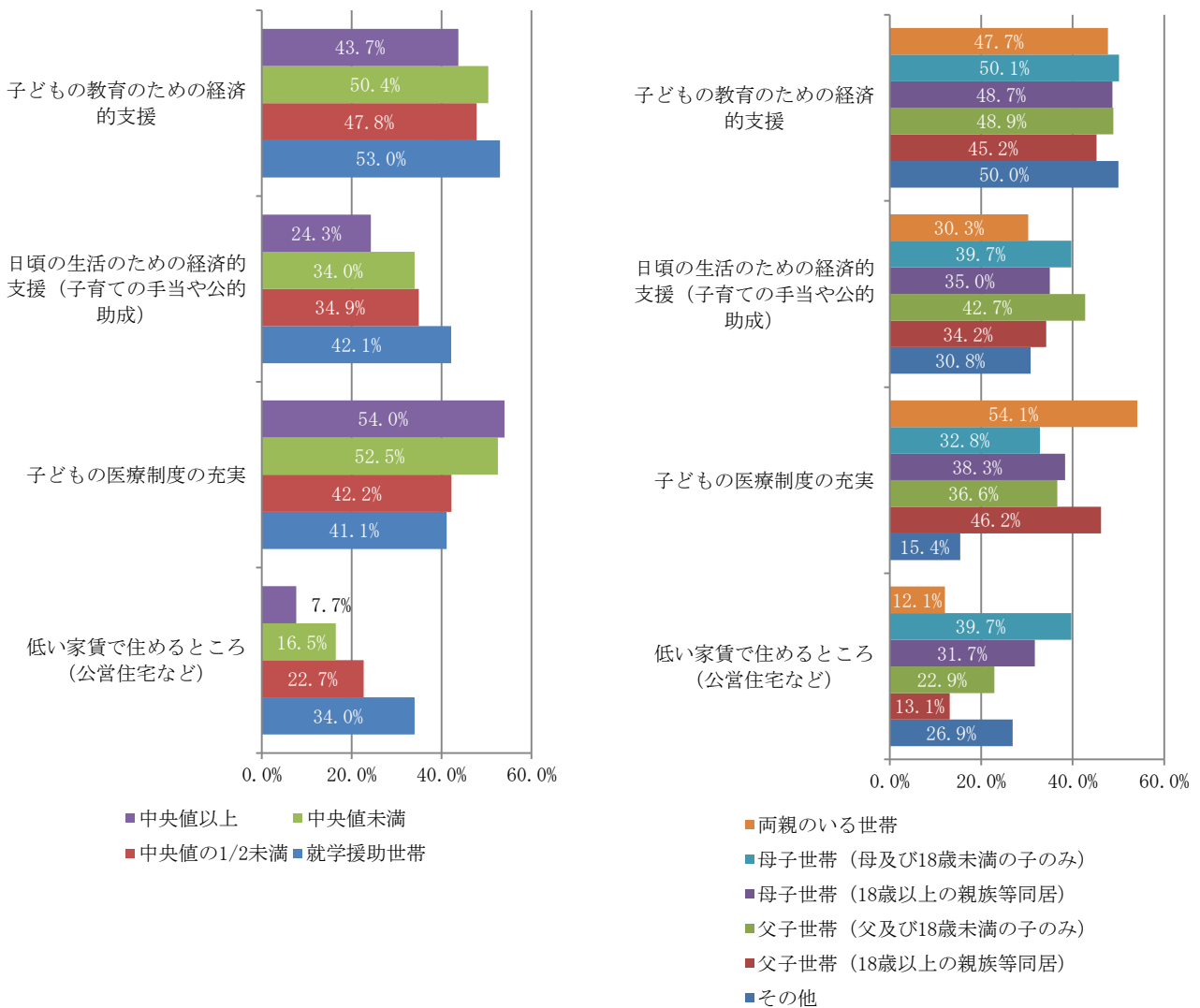

- また、子育て支援の充実にに対するニーズ（複数回答）のうち、母子世帯では、「生活向上のための保護者の資格取得、教育の機会」の充実にに対するニーズが両親のいる世帯、父子世帯に比較し高い。

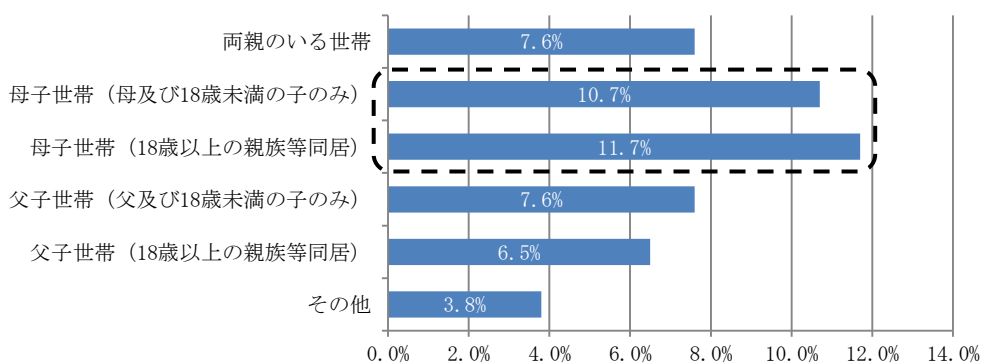

- 公的支援制度について、「制度を知らない」と回答した割合が高い。

【母子父子寡婦福祉資金、生活福祉資金】

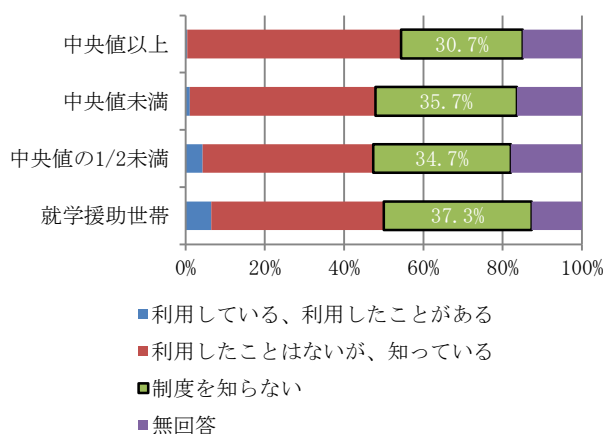

【(お子さんの兄弟姉妹の)奨学給付金】

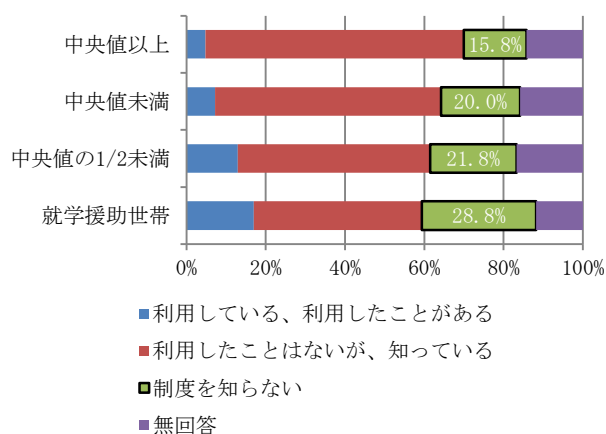

【スクールソーシャルワーカー】

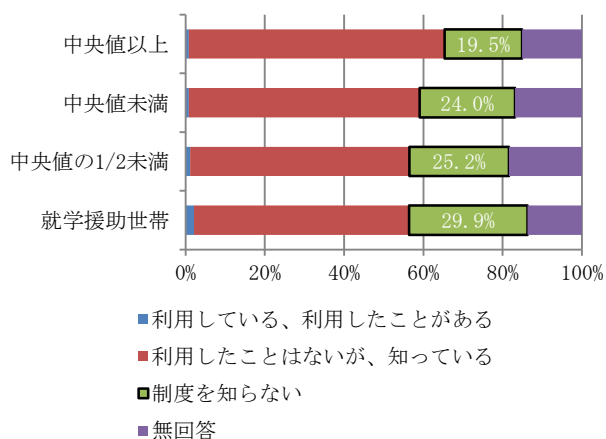

【就学援助】

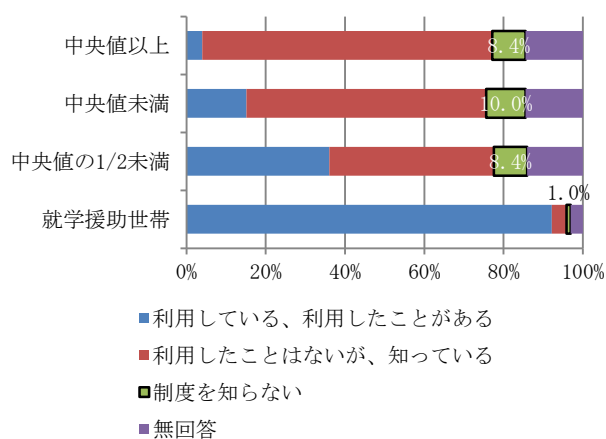

- 子どもや生活に関する相談相手（複数回答）では、「民生委員・児童委員」や「保健センターや市町村の窓口」など、公的な相談窓口を選択した割合が低く、お金の相談・家計管理では、就学援助世帯の28.1%が相談できる人はいないと回答している。

	子どものしつけや発達				お金の相談・家計管理			
	中央値以上	中央値未満	中央値の1/2未満	就学援助世帯	中央値以上	中央値未満	中央値の1/2未満	就学援助世帯
自分の親や配偶者・パートナーの親	88.8%	82.6%	71.3%	67.2%	86.6%	77.8%	64.1%	56.5%
兄弟や親戚	32.2%	31.9%	27.9%	30.7%	11.9%	13.2%	14.3%	16.7%
友人、知人や同僚	54.0%	50.2%	44.2%	47.1%	8.8%	9.0%	8.8%	11.3%
民生委員・児童委員	0.5%	0.5%	0.6%	1.1%	0.0%	0.0%	0.1%	0.1%
学校の先生	24.9%	21.1%	17.1%	21.1%	0.1%	0.1%	0.0%	0.1%
放課後児童クラブや児童センターの指導員	2.8%	2.3%	2.0%	4.4%	0.0%	0.0%	0.1%	0.0%
保健センターや市町村などの窓口	1.6%	1.6%	2.1%	2.7%	0.1%	0.2%	0.3%	0.8%
社会福祉協議会、生活困窮者自立相談支援機関	0.1%	0.2%	0.5%	0.6%	0.0%	0.3%	1.3%	1.6%
その他	2.5%	2.3%	3.1%	4.2%	1.9%	1.4%	2.2%	2.6%
相談できる人はいない	1.3%	2.3%	5.3%	5.9%	6.7%	11.7%	19.8%	28.1%
無回答	1.6%	2.8%	3.8%	1.9%	2.6%	5.1%	5.6%	2.6%

- 収入に関わらず、約半数の子どもが、子ども食堂に「行きたい」と回答している。
- 「行きたい」と回答した子どものうち、8割以上が「住んでいる学区内」にあれば利用したいと回答している。

【子ども食堂に行きたいと思うか】

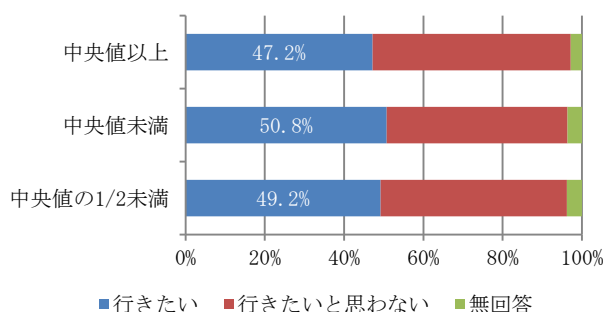

【どの範囲にあれば利用したいか】

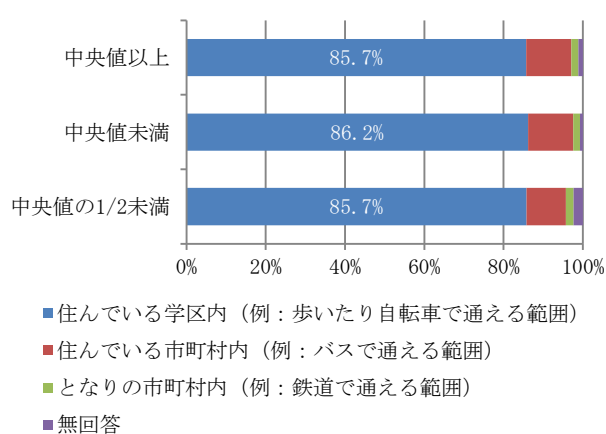

3 支援ニーズ調査の状況

(1) 支援ニーズ別件数

教育の支援	生活の支援	就労支援	経済的支援	計
328 件	372 件	8 件	160 件	868 件

(2) 主な個別支援ニーズ

教育の支援	<ul style="list-style-type: none">・ 学校生活（部活動、交友関係等）に関する相談ニーズ・ 学力、子への教え方、学習支援に関する相談ニーズ・ 不登校等に関する相談ニーズ・ 進学、進路（教育費含む）の不安に関する相談ニーズ・ 校舎改修、設備整備（冷房等）、通学路の環境整備（歩道、信号機、スクールバス等）に関する要望
生活の支援	<ul style="list-style-type: none">・ 子どもの発達障がい、性格、しつけに関する相談ニーズ・ 放課後児童クラブ、児童センター等、子どもの居場所の充実に対する要望
就労の支援	<ul style="list-style-type: none">・ ひとり親家庭への相談支援の充実に関する要望
経済的支援	<ul style="list-style-type: none">・ 医療費助成制度の拡充要望（県内一律助成、対象範囲の拡大、窓口一部負担の廃止）・ 手当等の支給対象者、支給期間の拡大に関する要望

(3) 個別支援ニーズへの対応状況（平成 31 年 3 月末現在）

受付件数	対応検討中	対応中	対応済
769 件	0 件	27 件	742 件

※ 1 件の受付につき複数のニーズを記載している場合もあることから、上記(1)の件数と合致しない。

4 検討経過

令和元年 7 月 22 日	第 1 回岩手県子どもの生活実態調査結果検討委員会
令和元年 8 月 27 日	第 2 回岩手県子どもの生活実態調査結果検討委員会
令和元年 9 月 27 日	第 3 回岩手県子どもの生活実態調査結果検討委員会

岩手県子どもの生活実態調査報告書

【中間報告】

※ 本中間報告は、現段階での集計・分析結果を取りまとめたものです。
今後さらに分析を進める中で、修正が生じることがあります。

令和元年 10 月
岩 手 県

目 次

第1章 調査の概要

- 1 調査の目的 1
- 2 調査の概要 1
- 3 調査結果の分析方法 1

第2章 調査結果の分析

- 1 収入階層 3
- 2 世帯構成 4
- 3 住居の状況 6
- 4 子どもの食事の状況 7
- 5 子どもの健康状況 17
- 6 家庭生活の状況 25
- 7 学校生活の状況 54
- 8 子ども自身の状況 75
- 9 親の就労状況 103
- 10 世帯の生活状況 129
- 11 支援の利用状況・ニーズの状況 149
- 12 支援ニーズ調査の状況 190

第3章 主な課題 191

資料編 193

- 岩手県子どもの生活実態調査結果検討委員会設置要綱
- 岩手県子どもの生活実態調査報告書検討経過
- 岩手県子どもの生活実態調査結果検討委員会委員
- 岩手県子どもの生活実態調査結果集計表
- 岩手県子どもの生活実態調査票

第1章 調査の概要

1 調査の目的

県では、子どもの貧困対策の総合的な推進を図るため、平成28年3月に「いわての子どもの貧困対策推進計画」（平成28年度～令和元年度）を策定し、取組を進めている。

今般、当該計画の見直しに当たり、子どもの生活実態、保護者の就業収入状況、子育て支援施策の利用意向等を把握し、実態を踏まえた具体的な取組等の検討を行うための基礎データを得るため、調査を実施した。

2 調査の概要

	子どもの生活実態調査			就学援助制度 利用世帯等調査	支援ニーズ調査
	計	小学5年生	中学2年生		
調査時期	平成30年8月20日調査票一斉配付				平成30年8月20日～12月末
調査方法	無記名式全数調査（学校配付・回収）				記名式全数調査（学校配付、個別返送）
調査対象者	小学5年生、中学2年生の児童生徒及びその保護者全て			就学援助制度 利用世帯等の 保護者全て	小学1年生～ 中学3年生の 保護者全て
調査対象者数	41,176人	20,222人	20,954人	7,748人	91,836人
回答数	36,491人 保護者18,199人 子18,292人	18,003人 保護者8,964人 子9,039人	18,488人 保護者9,235人 子9,253人	5,345人	868件
回答率	88.6%	89.0%	88.2%	69.0%	—
主な調査項目	<ul style="list-style-type: none"> 世帯の状況 子どもの食事、健康状態、家庭生活・学校生活 保護者の就労状況、収入 世帯の暮らし向き 公的支援等の利用状況 ※ 「就学援助制度利用世帯等調査」は、就学援助制度が学校で必要な費用として足りているかを独自の設問として設定しているほかは、「子どもの生活実態調査」と同じ内容				子育て全般に係る悩みや不安、困っていること等について自由記載

※ 県内の公立小・中学校を対象に実施

3 調査結果の分析方法

(1) 収入階層、世帯類型による子どもの生活実態の差を比較するため、「子どもの生活実態調査」及び「就学援助制度利用世帯等調査」の回答のうち、世帯年収及び世帯構成の記載に不備がない保護者用調査票及びそれに対応する児童生徒用調査票を抽出し、収入階層別、世帯類型別に集計を行った。

(2) 収入階層別、世帯類型別は、それぞれ以下の区分により集計した。

計 (D+E)	収入階層別 (単位：世帯 (=保護者数))				
	小計 (A+B+C) (D)	小学5年生・中学2年生			就学援助世帯 (E)
		中央値以上 (A)	中央値未満 (B)	中央値の1/2 未満 (C)	
16,540	12,888	6,465	5,012	1,411	3,652
-	100.0%	50.2%	38.9%	10.9%	-

計	世帯類型別 (単位：世帯 (=保護者数))					
	両親のいる世帯	母子世帯 (母及び18歳未満の子のみ)	母子世帯 (18歳以上の親族等同居)	父子世帯 (父及び18歳未満の子のみ)	父子世帯 (18歳以上の親族等同居)	その他
16,540	12,716	2,299	1,169	131	199	26
100.0%	76.9%	13.9%	7.1%	0.8%	1.2%	0.2%

※ 世帯類型別の「その他」は、祖父母との同居など。

有効回答率 (保護者) : 小学5年生・中学2年生 70.8%、就学援助世帯 68.3%

- 「子どもの生活実態調査」については、平成29年の世帯年収 (税込) を世帯員数の平方根で除して得た値により、「中央値 (2,449,490円) 以上」、「中央値 (2,449,490円) 未満」(※)及び「中央値の1/2 (1,224,745円) 未満」の3階層に分類し、さらに、就学段階による差を比較するため、それぞれを「小学5年生」及び「中学2年生」に区分して集計した。

※ 国民生活基礎調査においては、等価可処分所得の中央値の1/2を貧困線としている。

本調査では、税込収入により調査を行ったが、同様の方法により収入階層別の傾向を把握しようとするものである。

(参考) 平成28年国民生活基礎調査の状況

中央値の1/2 : 1,220千円、相対的貧困率 : 15.7%、子どもの貧困率 : 13.9%

- その際、世帯年収は、「0~50万円未満」から「1,000万円以上」までの12段階に区分して選択肢を設定しているため、便宜上、それぞれの段階の中間の額をその世帯の収入とみなし算定した。
- 「就学援助制度利用世帯等調査」は、就学援助制度を利用する全ての世帯 (小学1年生~中学3年生) の保護者のみを対象に実施しており、小学5年生及び中学2年生の保護者であっても就学援助制度を利用している場合は、「就学援助制度利用世帯等調査」のみ回答を求めている。
- 小学5年生及び中学2年生の子どもに対しては、就学援助制度の利用の有無に関わらず「子どもの生活実態調査」の回答を求めており、小学5年生及び中学2年生の子どもがいる世帯以外では、「就学援助制度利用世帯等調査」の保護者用調査票に対応する児童生徒用調査票が存在しない。
- また、「就学援助制度利用世帯等調査」においては、子どもの学年を回答する設問を設けていないため、「就学援助制度利用世帯等調査」の保護者用調査票に対応する小学5年生及び中学2年生の児童生徒用調査票の分母がわからない。
- このため、児童生徒用調査票の集計に当たっては、収入階層別については「子どもの生活実態調査」の保護者用調査票に対応する児童生徒用調査票のみを対象とし、世帯類型別については集計を行わないこととした。

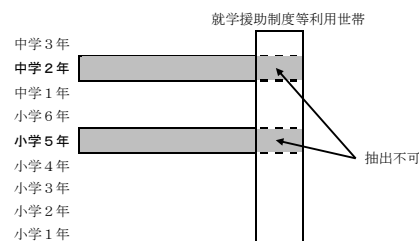

※ 「中央値 (2,449,490円) 未満」は、中央値の1/2以上、中央値未満であること。

第2章 調査結果の分析

1 収入階層

- 収入階層別の世帯年収の状況は以下のとおりである。
- 下表の左欄「世帯年収」は、世帯全体の平成29年の年収（税込）をそのまま集計したものであり、右欄「世帯年収／世帯員数の平方根」は、世帯全体の平成29年の年収（税込）を世帯員数の平方根で除して得た値を集計したものである。

	世帯年収					世帯年収／世帯員数の平方根				
	計	小学5年生・中学2年生			就学援助 世帯	計	小学5年生・中学2年生			就学援助 世帯
		中央値 以上	中央値 未満	中央値の 1/2未満			中央値 以上	中央値 未満	中央値の 1/2未満	
1 0～50万円未満	88 0.7%	0 0.0%	0 0.0%	88 6.2%	114 3.1%	215 1.7%	0 0.0%	0 0.0%	215 15.2%	272 7.4%
2 50～100万円未満	119 0.9%	0 0.0%	0 0.0%	119 8.4%	196 5.4%	691 5.4%	0 0.0%	0 0.0%	691 49.0%	994 27.2%
3 100～150万円未満	347 2.7%	0 0.0%	0 0.0%	347 24.6%	627 17.2%	1,631 12.7%	0 0.0%	1,126 22.5%	505 35.8%	1,362 37.3%
4 150～200万円未満	341 2.6%	0 0.0%	44 0.9%	297 21.0%	578 15.8%	2,037 15.8%	0 0.0%	2,037 40.6%	0 0.0%	752 20.6%
5 200～250万円未満	558 4.3%	0 0.0%	187 3.7%	371 26.3%	745 20.4%	2,311 17.9%	462 7.1%	1,849 36.9%	0 0.0%	182 5.0%
6 250～300万円未満	601 4.7%	0 0.0%	448 8.9%	153 10.8%	429 11.7%	1,176 9.1%	1,176 18.2%	0 0.0%	0 0.0%	43 1.2%
7 300～350万円未満	1,005 7.8%	0 0.0%	972 19.4%	33 2.3%	388 10.6%	2,256 17.5%	2,256 34.9%	0 0.0%	0 0.0%	30 0.8%
8 350～400万円未満	1,111 8.6%	11 0.2%	1,097 21.9%	3 0.2%	260 7.1%	747 5.8%	747 11.6%	0 0.0%	0 0.0%	10 0.3%
9 400～500万円未満	2,137 16.6%	238 3.7%	1,899 37.9%	0 0.0%	207 5.7%	1,409 10.9%	1,409 21.8%	0 0.0%	0 0.0%	5 0.1%
10 500～700万円未満	3,408 26.4%	3,044 47.1%	364 7.3%	0 0.0%	80 2.2%	414 3.2%	414 6.4%	0 0.0%	0 0.0%	2 0.1%
11 700～1,000万円未満	2,169 16.8%	2,168 33.5%	1 0.0%	0 0.0%	23 0.6%	1 0.0%	1 0.0%	0 0.0%	0 0.0%	0 0.0%
12 1,000万円以上	1,004 7.8%	1,004 15.5%	0 0.0%	0 0.0%	5 0.1%	0 0.0%	0 0.0%	0 0.0%	0 0.0%	0 0.0%
計	12,888 100.0%	6,465 100.0%	5,012 100.0%	1,411 100.0%	3,652 100.0%	12,888 100.0%	6,465 100.0%	5,012 100.0%	1,411 100.0%	3,652 100.0%

※ 中央値=2,403,483円、中央値の1/2=1,201,741円。以下、同じ。

2 世帯構成

- 収入階層別では、中央値以上の世帯の9割以上が「両親のいる世帯」であるのに対し、就学援助世帯では「母子世帯」が（「母及び18歳未満の子のみ」、「18歳以上の親族等同居」合わせて）6割を占めている。

	計	小学5年生・中学2年生			就学援助世帯
		中央値以上	中央値未満	中央値の1/2未満	
1 両親のいる世帯	11,371 88.2%	6,203 95.9%	4,301 85.8%	867 61.4%	1,345 36.8%
2 母子世帯 （母及び18歳未満の子のみ）	686 5.3%	79 1.2%	347 6.9%	260 18.4%	1,613 44.2%
3 母子世帯 （18歳以上の子又は親族等同居）	590 4.6%	106 1.6%	237 4.7%	247 17.5%	579 15.9%
4 父子世帯 （父及び18歳未満の子のみ）	74 0.6%	29 0.4%	40 0.8%	5 0.4%	57 1.6%
5 父子世帯 （18歳以上の子又は親族等同居）	152 1.2%	46 0.7%	81 1.6%	25 1.8%	47 1.3%
6 その他	15 0.1%	2 0.0%	6 0.1%	7 0.5%	11 0.3%
計	12,888 100.0%	6,465 100.0%	5,012 100.0%	1,411 100.0%	3,652 100.0%

- 世帯類型別にみた世帯全体の平成29年の年収（税込）の状況は以下のとおりである。
- 世帯年収の総額においては、両親のいる世帯に比べ、特に母子世帯において、実数、割合ともに収入が低い世帯が多い傾向にある。

世帯年収	計	小学5年生・中学2年生・就学援助世帯					
		両親のいる世帯	母子世帯（母及び18歳未満の子のみ）	母子世帯（18歳以上の親族等同居）	父子世帯（父及び18歳未満の子のみ）	父子世帯（18歳以上の親族等同居）	その他
1 0～50万円未満	202 1.2%	80 0.6%	76 3.3%	34 2.9%	7 5.3%	4 2.0%	1 3.8%
2 50～100万円未満	315 1.9%	114 0.9%	142 6.2%	55 4.7%	2 1.5%	1 0.5%	1 3.8%
3 100～150万円未満	974 5.9%	221 1.7%	543 23.6%	186 15.9%	10 7.6%	10 5.0%	4 15.4%
4 150～200万円未満	919 5.6%	272 2.1%	464 20.2%	162 13.9%	6 4.6%	13 6.5%	2 7.7%
5 200～250万円未満	1,303 7.9%	537 4.2%	498 21.7%	219 18.7%	16 12.2%	27 13.6%	6 23.1%
6 250～300万円未満	1,030 6.2%	621 4.9%	234 10.2%	125 10.7%	28 21.4%	19 9.5%	3 11.5%
7 300～350万円未満	1,393 8.4%	1,076 8.5%	168 7.3%	97 8.3%	22 16.8%	26 13.1%	4 15.4%
8 350～400万円未満	1,371 8.3%	1,179 9.3%	69 3.0%	82 7.0%	13 9.9%	26 13.1%	2 7.7%
9 400～500万円未満	2,344 14.2%	2,159 17.0%	57 2.5%	88 7.5%	7 5.3%	30 15.1%	3 11.5%
10 500～700万円未満	3,488 21.1%	3,331 26.2%	42 1.8%	80 6.8%	15 11.5%	20 10.1%	0 0.0%
11 700～1,000万円未満	2,192 13.3%	2,139 16.8%	5 0.2%	31 2.7%	3 2.3%	14 7.0%	0 0.0%
12 1,000万円以上	1,009 6.1%	987 7.8%	1 0.0%	10 0.9%	2 1.5%	9 4.5%	0 0.0%
計	16,540 100.0%	12,716 100.0%	2,299 100.0%	1,169 100.0%	131 100.0%	199 100.0%	26 100.0%

- ・ 世帯全体の平成 29 年の年収(税込)を世帯員数の平方根で除して得た値と比較した場合にあっても、両親のいる世帯に比べ、特に母子世帯において、収入が少ない世帯の割合が高い傾向にある。

世帯年収 ／世帯員数の平方根	小学5年生・中学2年生・就学援助世帯						
	計	両親のいる 世帯	母子世帯(母 及び18歳未満 の子のみ)	母子世帯(18 歳以上の親族 等同居)	父子世帯(父 及び18歳未満 の子のみ)	父子世帯(18 歳以上の親族 等同居)	その他
1 0～50万円未満	487 2.9%	218 1.7%	158 6.9%	97 8.3%	7 5.3%	5 2.5%	2 7.7%
2 50～100万円未満	1,685 10.2%	631 5.0%	679 29.5%	332 28.4%	14 10.7%	24 12.1%	5 19.2%
3 100～150万円未満	2,993 18.1%	1,756 13.8%	771 33.5%	382 32.7%	15 11.5%	61 30.7%	8 30.8%
4 150～200万円未満	2,789 16.9%	2,028 15.9%	503 21.9%	155 13.3%	55 42.0%	40 20.1%	8 30.8%
5 200～250万円未満	2,493 15.1%	2,269 17.8%	92 4.0%	94 8.0%	10 7.6%	27 13.6%	1 3.8%
6 250～300万円未満	1,219 7.4%	1,134 8.9%	27 1.2%	40 3.4%	6 4.6%	10 5.0%	2 7.7%
7 300～350万円未満	2,286 13.8%	2,165 17.0%	54 2.3%	41 3.5%	14 10.7%	12 6.0%	0 0.0%
8 350～400万円未満	757 4.6%	740 5.8%	0 0.0%	8 0.7%	0 0.0%	9 4.5%	0 0.0%
9 400～500万円未満	1,414 8.5%	1,370 10.8%	12 0.5%	18 1.5%	7 5.3%	7 3.5%	0 0.0%
10 500～700万円未満	416 2.5%	405 3.2%	3 0.1%	2 0.2%	2 1.5%	4 2.0%	0 0.0%
11 700～1,000万円未 満	1 0.0%	0 0.0%	0 0.0%	0 0.0%	1 0.8%	0 0.0%	0 0.0%
12 1,000万円以上	0 0.0%	0 0.0%	0 0.0%	0 0.0%	0 0.0%	0 0.0%	0 0.0%
計	16,540 100.0%	12,716 100.0%	2,299 100.0%	1,169 100.0%	131 100.0%	199 100.0%	26 100.0%

3 住居の状況

【保護者調査票 問3】

現在、調査対象のお子さんがお住まいの住居に当てはまるもの1つに○をつけてください。

- 収入階層別では、中央値以上の世帯の8割以上が「持家」であるのに対し、就学援助世帯では、約6割が「公営住宅」や「民間賃貸住宅」等の賃貸住宅に居住している。

	計	小学5年生・中学2年生			就学援助世帯
		中央値以上	中央値未満	中央値の1/2未満	
1 持家	9,984 77.5%	5,364 83.0%	3,725 74.3%	895 63.4%	1,356 37.1%
2 公営（市町村営・ 県営）住宅	488 3.8%	53 0.8%	267 5.3%	168 11.9%	696 19.1%
3 公社・公団（UR） 賃貸住宅	95 0.7%	52 0.8%	29 0.6%	14 1.0%	50 1.4%
4 社宅	160 1.2%	117 1.8%	40 0.8%	3 0.2%	18 0.5%
5 民間賃貸住宅（ア パート、借家な ど）	1,878 14.6%	807 12.5%	816 16.3%	255 18.1%	1,332 36.5%
6 間借	86 0.7%	16 0.2%	43 0.9%	27 1.9%	66 1.8%
7 その他	159 1.2%	38 0.6%	78 1.6%	43 3.0%	115 3.1%
8 無回答	38 0.3%	18 0.3%	14 0.3%	6 0.4%	19 0.5%
計	12,888 100.0%	6,465 100.0%	5,012 100.0%	1,411 100.0%	3,652 100.0%

- 世帯類型別では、両親のいる世帯の7割以上が「持家」に居住している。
- 母子世帯では、祖父母など18歳以上の親族等が同居する世帯においては6割以上が「持家」に居住しているのに対し、母と18歳未満の子のみの世帯では、7割以上が「公営住宅」や「民間賃貸住宅」などの賃貸住宅に居住している。
- 父子世帯では、母子世帯に比べ「持家」に居住する割合が高いが、祖父母など18歳以上の親族等が同居する世帯と比較し、父と18歳未満の子のみの世帯では「持家」の割合が低い。

	計	小学5年生・中学2年生・就学援助世帯					その他
		両親のいる世帯	母子世帯（母及び18歳未満の子のみ）	母子世帯（18歳以上の親族等同居）	父子世帯（父及び18歳未満の子のみ）	父子世帯（18歳以上の親族等同居）	
1 持家	11,340 68.6%	9,863 77.6%	412 17.9%	789 67.5%	72 55.0%	184 92.5%	20 76.9%
2 公営（市町村営・ 県営）住宅	1,184 7.2%	458 3.6%	606 26.4%	101 8.6%	14 10.7%	2 1.0%	3 11.5%
3 公社・公団（UR） 賃貸住宅	145 0.9%	101 0.8%	35 1.5%	9 0.8%	0 0.0%	0 0.0%	0 0.0%
4 社宅	178 1.1%	158 1.2%	17 0.7%	1 0.1%	0 0.0%	1 0.5%	1 3.8%
5 民間賃貸住宅（ア パート、借家な ど）	3,210 19.4%	1,902 15.0%	1,075 46.8%	186 15.9%	40 30.5%	5 2.5%	2 7.7%
6 間借	152 0.9%	62 0.5%	55 2.4%	27 2.3%	4 3.1%	4 2.0%	0 0.0%
7 その他	274 1.7%	137 1.1%	86 3.7%	47 4.0%	1 0.8%	3 1.5%	0 0.0%
8 無回答	57 0.3%	35 0.3%	13 0.6%	9 0.8%	0 0.0%	0 0.0%	0 0.0%
計	16,540 100.0%	12,716 100.0%	2,299 100.0%	1,169 100.0%	131 100.0%	199 100.0%	26 100.0%

4 子どもの食事の状況

【保護者調査票 問4】

調査対象のお子さんの朝食の状況に当てはまるもの1つに○をつけてください。

- 収入階層別では、中央値以上の9割以上が「毎日食べる」と回答しているのに比較し、収入が低い階層では「毎日食べる」と回答した割合が低い。

	計	小学5年生・中学2年生			就学援助世帯
		中央値以上	中央値未満	中央値の1/2未満	
1 毎日食べる	11,704 90.8%	6,002 92.8%	4,499 89.8%	1,203 85.3%	3,048 83.5%
2 週4～6日食べる	718 5.6%	289 4.5%	315 6.3%	114 8.1%	346 9.5%
3 週1～3日食べる	291 2.3%	108 1.7%	124 2.5%	59 4.2%	185 5.1%
4 食べない	95 0.7%	28 0.4%	43 0.9%	24 1.7%	57 1.6%
5 無回答	80 0.6%	38 0.6%	31 0.6%	11 0.8%	16 0.4%
計	12,888 100.0%	6,465 100.0%	5,012 100.0%	1,411 100.0%	3,652 100.0%

- 小学5年生、中学2年生のいずれにおいても、中央値以上に比較し、収入が低い階層では「毎日食べる」と回答した割合が低い。いずれの収入階層においても、小学5年生に比較して、中学2年生では「毎日食べる」と回答した割合が低い傾向が見られる。

	計	小学5年生				計	中学2年生			
		中央値以上	中央値未満	中央値の1/2未満	中央値以上		中央値未満	中央値の1/2未満		
1 毎日食べる	5,838 92.7%	2,989 94.7%	2,248 91.5%	601 87.6%	5,866 89.0%	3,013 91.1%	2,251 88.1%	602 83.0%		
2 週4～6日食べる	297 4.7%	112 3.5%	139 5.7%	46 6.7%	421 6.4%	177 5.4%	176 6.9%	68 9.4%		
3 週1～3日食べる	103 1.6%	37 1.2%	42 1.7%	24 3.5%	188 2.9%	71 2.1%	82 3.2%	35 4.8%		
4 食べない	21 0.3%	3 0.1%	10 0.4%	8 1.2%	74 1.1%	25 0.8%	33 1.3%	16 2.2%		
5 無回答	40 0.6%	16 0.5%	17 0.7%	7 1.0%	40 0.6%	22 0.7%	14 0.5%	4 0.6%		
計	6,299 100.0%	3,157 100.0%	2,456 100.0%	686 100.0%	6,589 100.0%	3,308 100.0%	2,556 100.0%	725 100.0%		

- 世帯類型別では、両親のいる世帯に比較し、母子世帯、父子世帯において、「毎日食べる」と回答した割合が低い。

	計	小学5年生・中学2年生・就学援助世帯					
		両親のいる世帯	母子世帯（母及び18歳未満の子のみ）	母子世帯（18歳以上の親族等同居）	父子世帯（父及び18歳未満の子のみ）	父子世帯（18歳以上の親族等同居）	その他
1 毎日食べる	14,752 89.2%	11,607 91.3%	1,874 81.5%	981 83.9%	109 83.2%	157 78.9%	24 92.3%
2 週4～6日食べる	1,064 6.4%	667 5.2%	248 10.8%	111 9.5%	12 9.2%	25 12.6%	1 3.8%
3 週1～3日食べる	476 2.9%	286 2.2%	123 5.4%	49 4.2%	5 3.8%	13 6.5%	0 0.0%
4 食べない	152 0.9%	85 0.7%	40 1.7%	20 1.7%	5 3.8%	2 1.0%	0 0.0%
5 無回答	96 0.6%	71 0.6%	14 0.6%	8 0.7%	0 0.0%	2 1.0%	1 3.8%
計	16,540 100.0%	12,716 100.0%	2,299 100.0%	1,169 100.0%	131 100.0%	199 100.0%	26 100.0%

【児童生徒調査票 問1】

あなたは朝ご飯をいつも食べていますか（1つに○）

- 収入階層別では、中央値以上の約9割が「毎日食べる」と回答しているのに比較し、収入が低い階層では「毎日食べる」と回答した割合が低い。

	計	小学5年生・中学2年生		
		中央値以上	中央値未満	中央値の1/2未満
1 毎日食べる⇒問3へ	11,429 88.7%	5,879 90.9%	4,378 87.4%	1,172 83.1%
2 週に4～6日は食べる⇒問2へ	757 5.9%	325 5.0%	321 6.4%	111 7.9%
3 週に1～3日は食べる⇒問2へ	295 2.3%	116 1.8%	126 2.5%	53 3.8%
4 食べない⇒問2へ	131 1.0%	34 0.5%	67 1.3%	30 2.1%
5 無回答	276 2.1%	111 1.7%	120 2.4%	45 3.2%
計	12,888 100.0%	6,465 100.0%	5,012 100.0%	1,411 100.0%

- 小学5年生、中学2年生のいずれにおいても、中央値以上に比較し、収入が低い階層では「毎日食べる」と回答した割合が低い。いずれの収入階層においても、小学5年生に比較して、中学2年生では「毎日食べる」と回答した割合が低い傾向が見られる。

	計	小学5年生			計	中学2年生		
		中央値以上	中央値未満	中央値の1/2未満		中央値以上	中央値未満	中央値の1/2未満
1 毎日食べる⇒問3へ	5,723 90.9%	2,934 92.9%	2,202 89.7%	587 85.6%	5,706 86.6%	2,945 89.0%	2,176 85.1%	585 80.7%
2 週に4～6日は食べる⇒問2へ	301 4.8%	125 4.0%	133 5.4%	43 6.3%	456 6.9%	200 6.0%	188 7.4%	68 9.4%
3 週に1～3日は食べる⇒問2へ	106 1.7%	35 1.1%	51 2.1%	20 2.9%	189 2.9%	81 2.4%	75 2.9%	33 4.6%
4 食べない⇒問2へ	38 0.6%	8 0.3%	17 0.7%	13 1.9%	93 1.4%	26 0.8%	50 2.0%	17 2.3%
5 無回答	131 2.1%	55 1.7%	53 2.2%	23 3.4%	145 2.2%	56 1.7%	67 2.6%	22 3.0%
計	6,299 100.0%	3,157 100.0%	2,456 100.0%	686 100.0%	6,589 100.0%	3,308 100.0%	2,556 100.0%	725 100.0%

【保護者調査票 問5】

(問4で「2. 週4～6日食べる」、「3. 週1～3日食べる」、「4. 食べない」と答えた方にお聞きします。)

調査対象のお子さんが朝食を食べない時の理由に当てはまるもの1つに○をつけてください。

- 収入階層別では、「食べる時間がない」又は「食べたくないと言う」と回答した割合が、いずれの収入階層においても概ね4割前後となっており、収入階層による大きな差は見られない。

	計	小学5年生・中学2年生			就学援助世帯
		中央値以上	中央値未満	中央値の1/2未満	
1 食べる時間がない	447 40.5%	171 40.2%	200 41.5%	76 38.6%	234 39.8%
2 食べたくないと言う	421 38.1%	162 38.1%	181 37.6%	78 39.6%	220 37.4%
3 朝食をつくる時間がない	17 1.5%	6 1.4%	8 1.7%	3 1.5%	12 2.0%
4 経済的に朝食を用意できない	3 0.3%	0 0.0%	1 0.2%	2 1.0%	7 1.2%
5 家族に朝食を食べる習慣がない	18 1.6%	6 1.4%	8 1.7%	4 2.0%	15 2.6%
6 その他	142 12.9%	60 14.1%	59 12.2%	23 11.7%	66 11.2%
7 無回答	56 5.1%	20 4.7%	25 5.2%	11 5.6%	34 5.8%
計	1,104 100.0%	425 100.0%	482 100.0%	197 100.0%	588 100.0%

- 小学5年生では、中央値以上に比較し、収入が低い階層においては「食べる時間がない」と回答した割合が高い。
- 中学2年生では、中央値以上、中央値未満に比較し、中央値の1/2未満においては「食べる時間がない」と回答した割合は低く、「食べたくないと言う」と回答した割合が高い。

	計	小学5年生			計	中学2年生		
		中央値以上	中央値未満	中央値の1/2未満		中央値以上	中央値未満	中央値の1/2未満
1 食べる時間がない	147 34.9%	47 30.9%	69 36.1%	31 39.7%	300 43.9%	124 45.4%	131 45.0%	45 37.8%
2 食べたくないと言う	189 44.9%	71 46.7%	85 44.5%	33 42.3%	232 34.0%	91 33.3%	96 33.0%	45 37.8%
3 朝食をつくる時間がない	8 1.9%	5 3.3%	2 1.0%	1 1.3%	9 1.3%	1 0.4%	6 2.1%	2 1.7%
4 経済的に朝食を用意できない	1 0.2%	0 0.0%	1 0.5%	0 0.0%	2 0.3%	0 0.0%	0 0.0%	2 1.7%
5 家族に朝食を食べる習慣がない	9 2.1%	2 1.3%	6 3.1%	1 1.3%	9 1.3%	4 1.5%	2 0.7%	3 2.5%
6 その他	47 11.2%	20 13.2%	20 10.5%	7 9.0%	95 13.9%	40 14.7%	39 13.4%	16 13.4%
7 無回答	20 4.8%	7 4.6%	8 4.2%	5 6.4%	36 5.3%	13 4.8%	17 5.8%	6 5.0%
計	421 100.0%	152 100.0%	191 100.0%	78 100.0%	683 100.0%	273 100.0%	291 100.0%	119 100.0%

- 世帯類型別では、両親のいる世帯、母子世帯（母及び18歳未満の子のみ）及び父子世帯（父及び18歳未満の子のみ）において「食べる時間がない」と回答した割合が高いのに比較し、母子世帯（18歳以上の親族等同居）及び父子世帯（18歳以上の親族等同居）においては「食べたくないと言う」と回答した割合が高い。

	小学5年生・中学2年生・就学援助世帯						
	計	両親のいる世帯	母子世帯（母及び18歳未満の子のみ）	母子世帯（18歳以上の親族等同居）	父子世帯（父及び18歳未満の子のみ）	父子世帯（18歳以上の親族等同居）	その他
1 食べる時間がない	681 40.2%	436 42.0%	165 40.1%	54 30.0%	10 45.5%	16 40.0%	0 0.0%
2 食べたくないと言う	641 37.9%	395 38.1%	135 32.8%	85 47.2%	5 22.7%	20 50.0%	1 100.0%
3 朝食をつくる時間がない	29 1.7%	12 1.2%	12 2.9%	4 2.2%	1 4.5%	0 0.0%	0 0.0%
4 経済的に朝食を用意できない	10 0.6%	5 0.5%	2 0.5%	2 1.1%	1 4.5%	0 0.0%	0 0.0%
5 家族に朝食を食べる習慣がない	33 2.0%	19 1.8%	7 1.7%	6 3.3%	0 0.0%	1 2.5%	0 0.0%
6 その他	208 12.3%	120 11.6%	60 14.6%	20 11.1%	5 22.7%	3 7.5%	0 0.0%
7 無回答	90 5.3%	51 4.9%	30 7.3%	9 5.0%	0 0.0%	0 0.0%	0 0.0%
計	1,692 100.0%	1,038 100.0%	411 100.0%	180 100.0%	22 100.0%	40 100.0%	1 100.0%

【児童生徒調査票 問2】

(問1で「2. 週に4～6日は食べる」、「3. 週に1～3日は食べる」、「4. 食べない」に○をした方にお聞きします。)

朝ごはんを食べない最も大きな理由はなんですか。(1つに○)

- 収入階層別では、いずれの収入階層においても「食べる時間がない」と回答した割合が最も高く、「食べたくない」、「朝ご飯を食べるよりは寝ていたい」がこれに次ぐ。

	計	小学5年生・中学2年生		
		中央値以上	中央値未満	中央値の1/2未満
1 食べる時間がない	443 37.4%	178 37.5%	192 37.4%	73 37.6%
2 食べたくない	319 27.0%	131 27.6%	127 24.7%	61 31.4%
3 朝ご飯を食べるよりは寝ていたい	259 21.9%	101 21.3%	125 24.3%	33 17.0%
4 ダイエットのため	9 0.8%	1 0.2%	7 1.4%	1 0.5%
5 朝ご飯が用意されていない	25 2.1%	8 1.7%	15 2.9%	2 1.0%
6 家族が朝ご飯を食べる習慣がない	12 1.0%	6 1.3%	3 0.6%	3 1.5%
7 その他	66 5.6%	26 5.5%	23 4.5%	17 8.8%
8 無回答	50 4.2%	24 5.1%	22 4.3%	4 2.1%
計	1,183 100.0%	475 100.0%	514 100.0%	194 100.0%

- 小学5年生では、中央値以上に比較し、収入が低い階層においては「食べる時間がない」と回答した割合が高い。
- 中学2年生では、中央値以上に比較し、収入が低い階層においては「食べる時間がない」と回答した割合は低く、「食べたくない」と回答した割合が高い。

	計	小学5年生			計	中学2年生		
		中央値以上	中央値未満	中央値の1/2未満		中央値以上	中央値未満	中央値の1/2未満
1 食べる時間がない	178 40.0%	62 36.9%	82 40.8%	34 44.7%	265 35.9%	116 37.8%	110 35.1%	39 33.1%
2 食べたくない	138 31.0%	60 35.7%	53 26.4%	25 32.9%	181 24.5%	71 23.1%	74 23.6%	36 30.5%
3 朝ご飯を食べるよりは寝ていたい	64 14.4%	24 14.3%	34 16.9%	6 7.9%	195 26.4%	77 25.1%	91 29.1%	27 22.9%
4 ダイエットのため	4 0.9%	0 0.0%	3 1.5%	1 1.3%	5 0.7%	1 0.3%	4 1.3%	0 0.0%
5 朝ご飯が用意されていない	16 3.6%	6 3.6%	9 4.5%	1 1.3%	9 1.2%	2 0.7%	6 1.9%	1 0.8%
6 家族が朝ご飯を食べる習慣がない	1 0.2%	0 0.0%	1 0.5%	0 0.0%	11 1.5%	6 2.0%	2 0.6%	3 2.5%
7 その他	24 5.4%	7 4.2%	9 4.5%	8 10.5%	42 5.7%	19 6.2%	14 4.5%	9 7.6%
8 無回答	20 4.5%	9 5.4%	10 5.0%	1 1.3%	30 4.1%	15 4.9%	12 3.8%	3 2.5%
計	445 100.0%	168 100.0%	201 100.0%	76 100.0%	738 100.0%	307 100.0%	313 100.0%	118 100.0%

【保護者調査票 問6】

調査対象のお子さんの夕食の状況について当てはまるもの1つに○をつけてください。

- 収入階層別では、中央値以上に比較し、収入が低い階層においては、「家族揃って食べる」と回答した割合が高い。

	計	小学5年生・中学2年生			就学援助 世帯
		中央値以上	中央値未満	中央値の 1/2未満	
1 家族揃って食べる ⇒問8へ	6,411 49.7%	2,946 45.6%	2,624 52.4%	841 59.6%	2,461 67.4%
2 家族揃って食べる ことはないが、大 人の家族の誰かと 食べる⇒問8へ	5,269 40.9%	2,904 44.9%	1,959 39.1%	406 28.8%	760 20.8%
3 子ども達だけで食 べる⇒問7へ	325 2.5%	144 2.2%	121 2.4%	60 4.3%	164 4.5%
4 一人で食べる⇒問 7へ	197 1.5%	108 1.7%	66 1.3%	23 1.6%	80 2.2%
5 食べない⇒問8へ	0 0.0%	0 0.0%	0 0.0%	0 0.0%	0 0.0%
6 その他	377 2.9%	210 3.2%	125 2.5%	42 3.0%	112 3.1%
7 無回答	309 2.4%	153 2.4%	117 2.3%	39 2.8%	75 2.1%
計	12,888 100.0%	6,465 100.0%	5,012 100.0%	1,411 100.0%	3,652 100.0%

- 小学5年生、中学2年生のいずれにおいても、中央値以上に比較し、収入が低い階層において、「家族揃って食べる」と回答した割合が高いが、いずれの収入階層においても、中学2年生の方が「家族揃って食べる」と回答した割合が低い。

	計	小学5年生				計	中学2年生		
		中央値以上	中央値未満	中央値の 1/2未満	中央値以上		中央値未満	中央値の 1/2未満	
1 家族揃って食べる ⇒問8へ	3,267 51.9%	1,479 46.8%	1,355 55.2%	433 63.1%	3,144 47.7%	1,467 44.3%	1,269 49.6%	408 56.3%	
2 家族揃って食べる ことはないが、大 人の家族の誰かと 食べる⇒問8へ	2,596 41.2%	1,445 45.8%	959 39.0%	192 28.0%	2,673 40.6%	1,459 44.1%	1,000 39.1%	214 29.5%	
3 子ども達だけで食 べる⇒問7へ	132 2.1%	59 1.9%	46 1.9%	27 3.9%	193 2.9%	85 2.6%	75 2.9%	33 4.6%	
4 一人で食べる⇒問 7へ	39 0.6%	24 0.8%	10 0.4%	5 0.7%	158 2.4%	84 2.5%	56 2.2%	18 2.5%	
5 食べない⇒問8へ	0 0.0%	0 0.0%	0 0.0%	0 0.0%	0 0.0%	0 0.0%	0 0.0%	0 0.0%	
6 その他	132 2.1%	84 2.7%	41 1.7%	7 1.0%	245 3.7%	126 3.8%	84 3.3%	35 4.8%	
7 無回答	133 2.1%	66 2.1%	45 1.8%	22 3.2%	176 2.7%	87 2.6%	72 2.8%	17 2.3%	
計	6,299 100.0%	3,157 100.0%	2,456 100.0%	686 100.0%	6,589 100.0%	3,308 100.0%	2,556 100.0%	725 100.0%	

- 世帯類型別では、両親のいる世帯に比較し、母子世帯、父子世帯において「家族揃って食べる」と回答した割合が高いが、「子ども達だけで食べる」又は「一人で食べる」と回答した割合も、母子世帯、父子世帯の方が高く、特に母子世帯（母及び18歳未満の子のみ）及び父子世帯（父及び18歳未満の子のみ）においてその割合が高い。

	小学5年生・中学2年生・就学援助世帯						
	計	両親のいる世帯	母子世帯（母及び18歳未満の子のみ）	母子世帯（18歳以上の親族等同居）	父子世帯（父及び18歳未満の子のみ）	父子世帯（18歳以上の親族等同居）	その他
1 家族揃って食べる⇒問8へ	8,872 53.6%	6,218 48.9%	1,776 77.3%	675 57.7%	84 64.1%	98 49.2%	21 80.8%
2 家族揃って食べることはないが、大人の家族の誰かと食べる⇒問8へ	6,029 36.5%	5,362 42.2%	199 8.7%	366 31.3%	19 14.5%	79 39.7%	4 15.4%
3 子ども達だけで食べる⇒問7へ	489 3.0%	328 2.6%	104 4.5%	38 3.3%	10 7.6%	8 4.0%	1 3.8%
4 一人で食べる⇒問7へ	277 1.7%	178 1.4%	69 3.0%	21 1.8%	4 3.1%	5 2.5%	0 0.0%
5 食べない⇒問8へ	0 0.0%	0 0.0%	0 0.0%	0 0.0%	0 0.0%	0 0.0%	0 0.0%
6 その他	489 3.0%	328 2.6%	104 4.5%	42 3.6%	11 8.4%	4 2.0%	0 0.0%
7 無回答	384 2.3%	302 2.4%	47 2.0%	27 2.3%	3 2.3%	5 2.5%	0 0.0%
計	16,540 100.0%	12,716 100.0%	2,299 100.0%	1,169 100.0%	131 100.0%	199 100.0%	26 100.0%

【保護者調査票 問7】

(問6で「3. 子ども達だけで食べる」、「4. 一人で食べる」と答えた方にお聞きします。)

調査対象のお子さんが夕食を子どもだけで食べるもっとも大きな理由に当てはまるもの1つに○をつけてください。

- 収入階層別では、いずれの収入階層においても「働いている親の帰宅が遅いから」と回答した割合が高く、「本人が学校、部活動、習い事などで帰宅が遅くなるから」がこれに次ぐ。
- 中央値以上に比較し、収入が低い階層においては、「親が夜間の仕事で不在となるから」と回答した割合が高く、「本人が学校、部活動、習い事などで帰宅が遅くなるから」と回答した割合は低い。

	計	小学5年生・中学2年生			就学援助世帯
		中央値以上	中央値未満	中央値の1/2未満	
1 働いている親の帰宅が遅いから	186 35.6%	99 39.3%	62 33.2%	25 30.1%	89 36.5%
2 親が夜間の仕事で不在となるから	23 4.4%	6 2.4%	8 4.3%	9 10.8%	30 12.3%
3 本人が学校、部活動、習い事などで帰宅が遅くなるから	164 31.4%	79 31.3%	63 33.7%	22 26.5%	33 13.5%
4 親が育児・介護などで忙しいから	20 3.8%	6 2.4%	9 4.8%	5 6.0%	15 6.1%
5 その他	96 18.4%	42 16.7%	37 19.8%	17 20.5%	53 21.7%
6 無回答	33 6.3%	20 7.9%	8 4.3%	5 6.0%	24 9.8%
計	522 100.0%	252 100.0%	187 100.0%	83 100.0%	244 100.0%

- 小学5年生において「働いている親の帰宅が遅いから」と回答した割合が最も高いのに比べ、中学2年生においては「本人が学校、部活動、習い事などで帰宅が遅くなるから」と回答した割合が最も高い。
- 「親が夜間の仕事で不在となるから」と回答した割合は、小学5年生に比較し、中学2年生の方が高くなっている。

	計	小学5年生				計	中学2年生			
		中央値以上	中央値未満	中央値の1/2未満	中央値の1/2未満		中央値以上	中央値未満	中央値の1/2未満	
1 働いている親の帰宅が遅いから	72 42.1%	36 43.4%	25 44.6%	11 34.4%	114 32.5%	63 37.3%	37 28.2%	14 27.5%		
2 親が夜間の仕事で不在となるから	3 1.8%	1 1.2%	1 1.8%	1 3.1%	20 5.7%	5 3.0%	7 5.3%	8 15.7%		
3 本人が学校、部活動、習い事などで帰宅が遅くなるから	28 16.4%	14 16.9%	8 14.3%	6 18.8%	136 38.7%	65 38.5%	55 42.0%	16 31.4%		
4 親が育児・介護などで忙しいから	10 5.8%	2 2.4%	5 8.9%	3 9.4%	10 2.8%	4 2.4%	4 3.1%	2 3.9%		
5 その他	43 25.1%	22 26.5%	11 19.6%	10 31.3%	53 15.1%	20 11.8%	26 19.8%	7 13.7%		
6 無回答	15 8.8%	8 9.6%	6 10.7%	1 3.1%	18 5.1%	12 7.1%	2 1.5%	4 7.8%		
計	171 100.0%	83 100.0%	56 100.0%	32 100.0%	351 100.0%	169 100.0%	131 100.0%	51 100.0%		

- 世帯類型別では、両親のいる世帯に比べ、母子世帯、父子世帯においては、「働いている親の帰宅が遅いから」、「親が夜間の仕事で不在となるから」と回答した割合が高く、「本人が学校、部活動、習い事などで帰宅が遅くなるから」と回答した割合は低くなっている。

	小学5年生・中学2年生・就学援助世帯						
	計	両親のいる世帯	母子世帯（母及び18歳未満の子のみ）	母子世帯（18歳以上の親族等同居）	父子世帯（父及び18歳未満の子のみ）	父子世帯（18歳以上の親族等同居）	その他
1 働いている親の帰宅が遅いから	275 35.9%	166 32.8%	66 38.2%	28 47.5%	9 64.3%	6 46.2%	0 0.0%
2 親が夜間の仕事で不在となるから	53 6.9%	15 3.0%	30 17.3%	7 11.9%	1 7.1%	0 0.0%	0 0.0%
3 本人が学校、部活動、習い事などで帰宅が遅くなるから	197 25.7%	166 32.8%	19 11.0%	9 15.3%	0 0.0%	2 15.4%	1 100.0%
4 親が育児・介護などで忙しいから	35 4.6%	24 4.7%	10 5.8%	0 0.0%	1 7.1%	0 0.0%	0 0.0%
5 その他	149 19.5%	101 20.0%	34 19.7%	10 16.9%	2 14.3%	2 15.4%	0 0.0%
6 無回答	57 7.4%	34 6.7%	14 8.1%	5 8.5%	1 7.1%	3 23.1%	0 0.0%
計	766 100.0%	506 100.0%	173 100.0%	59 100.0%	14 100.0%	13 100.0%	1 100.0%

【児童生徒調査票 問3】

あなたは学校がお休みの日にお昼ご飯を食べますか。(夏休みなどの長期のお休みの日も含みます。)
(1つに○)

- 収入階層別では、中央値以上に比較し、収入が低い階層において「必ず食べる」と回答した割合が低くなっている。

	計	小学5年生・中学2年生		
		中央値以上	中央値未満	中央値の1/2未満
1 必ず食べる	10,705 83.1%	5,511 85.2%	4,111 82.0%	1,083 76.8%
2 食べることが多い	1,634 12.7%	751 11.6%	652 13.0%	231 16.4%
3 食べないことが多い	190 1.5%	67 1.0%	88 1.8%	35 2.5%
4 食べない	18 0.1%	6 0.1%	7 0.1%	5 0.4%
5 わからない	26 0.2%	12 0.2%	11 0.2%	3 0.2%
6 無回答	315 2.4%	118 1.8%	143 2.9%	54 3.8%
計	12,888 100.0%	6,465 100.0%	5,012 100.0%	1,411 100.0%

- 小学5年生、中学2年生のいずれにおいても、中央値以上に比較し、収入が低い階層では「必ず食べる」と回答した割合が低い。いずれの収入階層においても、小学5年生に比較して、中学2年生では「必ず食べる」と回答した割合が低い。

	計	小学5年生			計	中学2年生		
		中央値以上	中央値未満	中央値の1/2未満		中央値以上	中央値未満	中央値の1/2未満
1 必ず食べる	5,484 87.1%	2,796 88.6%	2,124 86.5%	564 82.2%	5,221 79.2%	2,715 82.1%	1,987 77.7%	519 71.6%
2 食べることが多い	604 9.6%	284 9.0%	241 9.8%	79 11.5%	1,030 15.6%	467 14.1%	411 16.1%	152 21.0%
3 食べないことが多い	58 0.9%	17 0.5%	28 1.1%	13 1.9%	132 2.0%	50 1.5%	60 2.3%	22 3.0%
4 食べない	3 0.0%	0 0.0%	2 0.1%	1 0.1%	15 0.2%	6 0.2%	5 0.2%	4 0.6%
5 わからない	14 0.2%	6 0.2%	6 0.2%	2 0.3%	12 0.2%	6 0.2%	5 0.2%	1 0.1%
6 無回答	136 2.2%	54 1.7%	55 2.2%	27 3.9%	179 2.7%	64 1.9%	88 3.4%	27 3.7%
計	6,299 100.0%	3,157 100.0%	2,456 100.0%	686 100.0%	6,589 100.0%	3,308 100.0%	2,556 100.0%	725 100.0%

5 子どもの健康状態

【保護者調査票 問8】

お子さんの健康状態について当てはまるもの1つに○をつけてください。

- 収入階層別では、「良い」及び「どちらかと言えばよい」と回答した割合の合計は、いずれの収入階層においても顕著な差は見られないが、このうち「良い」と回答した割合では、中央値以上に比較し、収入が低い階層において低くなっている。

	計	小学5年生・中学2年生			就学援助 世帯
		中央値以上	中央値未満	中央値の 1/2未満	
1 良い	10,861 84.3%	5,630 87.1%	4,124 82.3%	1,107 78.5%	2,796 76.6%
2 どちらかと言えば よい	1,786 13.9%	735 11.4%	791 15.8%	260 18.4%	761 20.8%
3 どちらかと言えば 悪い	129 1.0%	51 0.8%	54 1.1%	24 1.7%	77 2.1%
4 悪い	14 0.1%	6 0.1%	7 0.1%	1 0.1%	4 0.1%
5 無回答	98 0.8%	43 0.7%	36 0.7%	19 1.3%	14 0.4%
計	12,888 100.0%	6,465 100.0%	5,012 100.0%	1,411 100.0%	3,652 100.0%

- 小学5年生、中学2年生とも、いずれの収入階層においても「良い」及び「どちらかと言えばよい」と回答した割合の合計に顕著な差は見られないが、このうち「良い」と回答した割合は、小学5年生に比較して、中学2年生の方が低くなっている。

	計	小学5年生				計	中学2年生			
		中央値以上	中央値未満	中央値の 1/2未満	中央値の 1/2未満		中央値以上	中央値未満	中央値の 1/2未満	中央値の 1/2未満
1 良い	5,470 86.8%	2,822 89.4%	2,089 85.1%	559 81.5%	5,391 81.8%	2,808 84.9%	2,035 79.6%	548 75.6%		
2 どちらかと言えば よい	747 11.9%	305 9.7%	331 13.5%	111 16.2%	1,039 15.8%	430 13.0%	460 18.0%	149 20.6%		
3 どちらかと言えば 悪い	35 0.6%	10 0.3%	17 0.7%	8 1.2%	94 1.4%	41 1.2%	37 1.4%	16 2.2%		
4 悪い	4 0.1%	0 0.0%	4 0.2%	0 0.0%	10 0.2%	6 0.2%	3 0.1%	1 0.1%		
5 無回答	43 0.7%	20 0.6%	15 0.6%	8 1.2%	55 0.8%	23 0.7%	21 0.8%	11 1.5%		
計	6,299 100.0%	3,157 100.0%	2,456 100.0%	686 100.0%	6,589 100.0%	3,308 100.0%	2,556 100.0%	725 100.0%		

- 世帯類型別では、「良い」及び「どちらかと言えばよい」と回答した割合の合計に顕著な差は見られないが、「良い」と回答した割合は、両親のいる世帯に比べ、母子世帯、父子世帯の方が低い。

	小学5年生・中学2年生・就学援助世帯						
	計	両親のいる世帯	母子世帯（母及び18歳未満の子のみ）	母子世帯（18歳以上の親族等同居）	父子世帯（父及び18歳未満の子のみ）	父子世帯（18歳以上の親族等同居）	その他
1 良い	13,657 82.6%	10,674 83.9%	1,779 77.4%	928 79.4%	100 76.3%	156 78.4%	20 76.9%
2 どちらかと言えばよい	2,547 15.4%	1,809 14.2%	452 19.7%	215 18.4%	27 20.6%	39 19.6%	5 19.2%
3 どちらかと言えば悪い	206 1.2%	131 1.0%	52 2.3%	16 1.4%	3 2.3%	3 1.5%	1 3.8%
4 悪い	18 0.1%	15 0.1%	2 0.1%	1 0.1%	0 0.0%	0 0.0%	0 0.0%
5 無回答	112 0.7%	87 0.7%	14 0.6%	9 0.8%	1 0.8%	1 0.5%	0 0.0%
計	16,540 100.0%	12,716 100.0%	2,299 100.0%	1,169 100.0%	131 100.0%	199 100.0%	26 100.0%

【児童生徒調査票 問10】

あなたは、自分の体や気持ちで気になることはありますか。

- 収入階層別では、いずれの収入階層においても「ある」と回答した割合に顕著な差は見られない。

	計	小学5年生・中学2年生		
		中央値以上	中央値未満	中央値の1/2未満
1 ある⇒問11へ	1,471 11.4%	764 11.8%	566 11.3%	141 10.0%
2 ない⇒問12へ	10,987 85.2%	5,505 85.2%	4,276 85.3%	1,206 85.5%
3 無回答	430 3.3%	196 3.0%	170 3.4%	64 4.5%
計	12,888 100.0%	6,465 100.0%	5,012 100.0%	1,411 100.0%

- 小学5年生と中学2年生との比較では、いずれの収入階層においても、小学5年生に比較し、中学2年生において「ある」と回答した割合が高い。

	計	小学5年生			計	中学2年生		
		中央値以上	中央値未満	中央値の1/2未満		中央値以上	中央値未満	中央値の1/2未満
1 ある⇒問11へ	625 9.9%	311 9.9%	256 10.4%	58 8.5%	846 12.8%	453 13.7%	310 12.1%	83 11.4%
2 ない⇒問12へ	5,462 86.7%	2,745 86.9%	2,121 86.4%	596 86.9%	5,525 83.9%	2,760 83.4%	2,155 84.3%	610 84.1%
3 無回答	212 3.4%	101 3.2%	79 3.2%	32 4.7%	218 3.3%	95 2.9%	91 3.6%	32 4.4%
計	6,299 100.0%	3,157 100.0%	2,456 100.0%	686 100.0%	6,589 100.0%	3,308 100.0%	2,556 100.0%	725 100.0%

【保護者調査票 問9】

過去1年間に医療機関でお子さんを受診させた方がよいと思ったが、実際には受診させなかったことがありましたか。当てはまるもの1つに○をつけてください。

- 収入階層別では、中央値以上に比較し、収入が低い階層において「ある」と回答した割合が高く、中央値の1/2未満及び就学援助世帯では2割以上が「ある」と回答している。

	計	小学5年生・中学2年生			就学援助世帯
		中央値以上	中央値未満	中央値の1/2未満	
1 ある⇒問10へ	1,806 14.0%	714 11.0%	804 16.0%	288 20.4%	934 25.6%
2 ない⇒問11へ	10,889 84.5%	5,659 87.5%	4,140 82.6%	1,090 77.3%	2,671 73.1%
3 無回答	193 1.5%	92 1.4%	68 1.4%	33 2.3%	47 1.3%
計	12,888 100.0%	6,465 100.0%	5,012 100.0%	1,411 100.0%	3,652 100.0%

- 小学5年生と中学2年生との比較では、いずれの収入階層においても、小学5年生に比較し、中学2年生において「ある」と回答した割合が高い。

	計	小学5年生				計	中学2年生			
		中央値以上	中央値未満	中央値の1/2未満	中央値以上		中央値未満	中央値の1/2未満		
1 ある⇒問10へ	821 13.0%	341 10.8%	356 14.5%	124 18.1%	985 14.9%	373 11.3%	448 17.5%	164 22.6%		
2 ない⇒問11へ	5,382 85.4%	2,767 87.6%	2,067 84.2%	548 79.9%	5,507 83.6%	2,892 87.4%	2,073 81.1%	542 74.8%		
3 無回答	96 1.5%	49 1.6%	33 1.3%	14 2.0%	97 1.5%	43 1.3%	35 1.4%	19 2.6%		
計	6,299 100.0%	3,157 100.0%	2,456 100.0%	686 100.0%	6,589 100.0%	3,308 100.0%	2,556 100.0%	725 100.0%		

- 世帯類型別では、両親のいる世帯、父子世帯（18歳以上の親族等同居）に比較し、母子世帯及び父子世帯（父及び18歳未満の子のみ）において「ある」と回答した割合が高い。

	計	小学5年生・中学2年生・就学援助世帯					
		両親のいる世帯	母子世帯（母及び18歳未満の子のみ）	母子世帯（18歳以上の親族等同居）	父子世帯（父及び18歳未満の子のみ）	父子世帯（18歳以上の親族等同居）	その他
1 ある⇒問10へ	2,740 16.6%	1,827 14.4%	609 26.5%	258 22.1%	30 22.9%	15 7.5%	1 3.8%
2 ない⇒問11へ	13,560 82.0%	10,702 84.2%	1,660 72.2%	893 76.4%	100 76.3%	180 90.5%	25 96.2%
3 無回答	240 1.5%	187 1.5%	30 1.3%	18 1.5%	1 0.8%	4 2.0%	0 0.0%
計	16,540 100.0%	12,716 100.0%	2,299 100.0%	1,169 100.0%	131 100.0%	199 100.0%	26 100.0%

【保護者調査票 問10】

(問9で「1. ある」と答えた方にお聞きします。)

その理由はなんですか。当てはまるもの1つに○をつけてください。

- 収入階層別では、いずれの収入階層においても「多忙で、医療機関に連れて行く時間がなかったため」と回答した割合が最も高いが、中央値の1/2未滿及び就学援助世帯では2割以上が「公的医療保険に加入していたが、医療機関での自己負担金を支払うことができなかったため」と回答している。

	計	小学5年生・中学2年生			就学援助世帯
		中央値以上	中央値未滿	中央値の1/2未滿	
1 公的医療保険に加入しておらず、医療費の支払いができなかったため	8 0.4%	2 0.3%	2 0.2%	4 1.4%	3 0.3%
2 公的医療保険に加入していたが、医療機関での自己負担金を支払うことができなかったため	214 11.8%	28 3.9%	119 14.8%	67 23.3%	260 27.8%
3 お子さん本人が(行くのが)嫌だと言ったため	289 16.0%	131 18.3%	121 15.0%	37 12.8%	111 11.9%
4 医療機関までの距離が遠く、通院することが困難であったため	50 2.8%	15 2.1%	15 1.9%	20 6.9%	39 4.2%
5 多忙で、医療機関に連れて行く時間がなかったため	945 52.3%	414 58.0%	409 50.9%	122 42.4%	405 43.4%
6 その他	200 11.1%	95 13.3%	83 10.3%	22 7.6%	61 6.5%
7 無回答	100 5.5%	29 4.1%	55 6.8%	16 5.6%	55 5.9%
計	1,806 100.0%	714 100.0%	804 100.0%	288 100.0%	934 100.0%

	計	小学5年生			計	中学2年生		
		中央値以上	中央値未滿	中央値の1/2未滿		中央値以上	中央値未滿	中央値の1/2未滿
1 公的医療保険に加入しておらず、医療費の支払いができなかったため	2 0.2%	0 0.0%	0 0.0%	2 1.6%	6 0.6%	2 0.5%	2 0.4%	2 1.2%
2 公的医療保険に加入していたが、医療機関での自己負担金を支払うことができなかったため	109 13.3%	10 2.9%	66 18.5%	33 26.6%	105 10.7%	18 4.8%	53 11.8%	34 20.7%
3 お子さん本人が(行くのが)嫌だと言ったため	100 12.2%	47 13.8%	36 10.1%	17 13.7%	189 19.2%	84 22.5%	85 19.0%	20 12.2%
4 医療機関までの距離が遠く、通院することが困難であったため	31 3.8%	13 3.8%	8 2.2%	10 8.1%	19 1.9%	2 0.5%	7 1.6%	10 6.1%
5 多忙で、医療機関に連れて行く時間がなかったため	439 53.5%	211 61.9%	182 51.1%	46 37.1%	506 51.4%	203 54.4%	227 50.7%	76 46.3%
6 その他	104 12.7%	50 14.7%	44 12.4%	10 8.1%	96 9.7%	45 12.1%	39 8.7%	12 7.3%
7 無回答	36 4.4%	10 2.9%	20 5.6%	6 4.8%	64 6.5%	19 5.1%	35 7.8%	10 6.1%
計	821 100.0%	341 100.0%	356 100.0%	124 100.0%	985 100.0%	373 100.0%	448 100.0%	164 100.0%

- 世帯類型別では、いずれの世帯類型においても「多忙で、医療機関に連れて行く時間がなかったため」と回答した割合が最も高いが、母子世帯（母及び18歳未満の子のみ）では2割以上が「公的医療保険に加入していたが、医療機関での自己負担金を支払うことができなかったため」と回答しており、両親のいる世帯においても16.5%が「自己負担金を支払うことができなかったため」と回答している。

	小学5年生・中学2年生・就学援助世帯						
	計	両親のいる世帯	母子世帯（母及び18歳未満の子のみ）	母子世帯（18歳以上の親族等同居）	父子世帯（父及び18歳未満の子のみ）	父子世帯（18歳以上の親族等同居）	その他
1 公的医療保険に加入しておらず、医療費の支払いができなかったため	11 0.4%	5 0.3%	4 0.7%	2 0.8%	0 0.0%	0 0.0%	0 0.0%
2 公的医療保険に加入していたが、医療機関での自己負担金を支払うことができなかったため	474 17.3%	302 16.5%	133 21.8%	38 14.7%	1 3.3%	0 0.0%	0 0.0%
3 お子さん本人が（行くのが）嫌だと言ったため	400 14.6%	282 15.4%	77 12.6%	32 12.4%	6 20.0%	3 20.0%	0 0.0%
4 医療機関までの距離が遠く、通院することが困難であったため	89 3.2%	56 3.1%	19 3.1%	10 3.9%	2 6.7%	1 6.7%	1 100.0%
5 多忙で、医療機関に連れて行く時間がなかったため	1,350 49.3%	878 48.1%	303 49.8%	142 55.0%	17 56.7%	10 66.7%	0 0.0%
6 その他	261 9.5%	202 11.1%	38 6.2%	19 7.4%	1 3.3%	1 6.7%	0 0.0%
7 無回答	155 5.7%	102 5.6%	35 5.7%	15 5.8%	3 10.0%	0 0.0%	0 0.0%
計	2,740 100.0%	1,827 100.0%	609 100.0%	258 100.0%	30 100.0%	15 100.0%	1 100.0%

【保護者調査票 問11】

調査対象のお子さんの虫歯の状況について当てはまるもの1つに○をつけてください。

- 収入階層別では、中央値以上に比較し、収入が低い階層において「ある（治療していない）」と回答した割合が高い。

	計	小学5年生・中学2年生			就学援助世帯
		中央値以上	中央値未満	中央値の1/2未満	
1 ある（治療していない）⇒問12へ	1,210 9.4%	432 6.7%	563 11.2%	215 15.2%	607 16.6%
2 ある（治療中）⇒問13へ	946 7.3%	425 6.6%	385 7.7%	136 9.6%	378 10.4%
3 あった（治療済）⇒問13へ	4,718 36.6%	2,407 37.2%	1,828 36.5%	483 34.2%	1,297 35.5%
4 ない⇒問13へ	5,786 44.9%	3,112 48.1%	2,129 42.5%	545 38.6%	1,264 34.6%
5 わからない⇒問13へ	116 0.9%	42 0.6%	53 1.1%	21 1.5%	59 1.6%
6 無回答	112 0.9%	47 0.7%	54 1.1%	11 0.8%	47 1.3%
計	12,888 100.0%	6,465 100.0%	5,012 100.0%	1,411 100.0%	3,652 100.0%

- 小学5年生と中学2年生との比較では、小学5年生に比較し、中学2年生において「ある（治療していない）」と回答した割合が高い。

	小学5年生				中学2年生			
	計	中央値以上	中央値未満	中央値の1/2未満	計	中央値以上	中央値未満	中央値の1/2未満
1 ある（治療していない）⇒問12へ	559 8.9%	196 6.2%	265 10.8%	98 14.3%	651 9.9%	236 7.1%	298 11.7%	117 16.1%
2 ある（治療中）⇒問13へ	528 8.4%	237 7.5%	217 8.8%	74 10.8%	418 6.3%	188 5.7%	168 6.6%	62 8.6%
3 あった（治療済）⇒問13へ	2,605 41.4%	1,325 42.0%	1,005 40.9%	275 40.1%	2,113 32.1%	1,082 32.7%	823 32.2%	208 28.7%
4 ない⇒問13へ	2,525 40.1%	1,366 43.3%	928 37.8%	231 33.7%	3,261 49.5%	1,746 52.8%	1,201 47.0%	314 43.3%
5 わからない⇒問13へ	32 0.5%	13 0.4%	15 0.6%	4 0.6%	84 1.3%	29 0.9%	38 1.5%	17 2.3%
6 無回答	50 0.8%	20 0.6%	26 1.1%	4 0.6%	62 0.9%	27 0.8%	28 1.1%	7 1.0%
計	6,299 100.0%	3,157 100.0%	2,456 100.0%	686 100.0%	6,589 100.0%	3,308 100.0%	2,556 100.0%	725 100.0%

- 世帯類型別では、両親のいる世帯に比較し、特に母子世帯において「ある（治療していない）」と回答した割合が高い。

	小学5年生・中学2年生・就学援助世帯						
	計	両親のいる世帯	母子世帯（母及び18歳未満の子のみ）	母子世帯（18歳以上の親族等同居）	父子世帯（父及び18歳未満の子のみ）	父子世帯（18歳以上の親族等同居）	その他
1 ある（治療していない）⇒問12へ	1,817 11.0%	1,215 9.6%	363 15.8%	197 16.9%	16 12.2%	24 12.1%	2 7.7%
2 ある（治療中）⇒問13へ	1,324 8.0%	937 7.4%	220 9.6%	121 10.4%	16 12.2%	25 12.6%	5 19.2%
3 あった（治療済）⇒問13へ	6,015 36.4%	4,643 36.5%	818 35.6%	430 36.8%	41 31.3%	71 35.7%	12 46.2%
4 ない⇒問13へ	7,050 42.6%	5,692 44.8%	833 36.2%	389 33.3%	55 42.0%	74 37.2%	7 26.9%
5 わからない⇒問13へ	175 1.1%	125 1.0%	32 1.4%	11 0.9%	3 2.3%	4 2.0%	0 0.0%
6 無回答	159 1.0%	104 0.8%	33 1.4%	21 1.8%	0 0.0%	1 0.5%	0 0.0%
計	16,540 100.0%	12,716 100.0%	2,299 100.0%	1,169 100.0%	131 100.0%	199 100.0%	26 100.0%

【保護者調査票 問 12】

(問 11 で「1. ある (治療していない)」と答えた方にお聞きします。)

治療していない理由はなんですか。当てはまるもの 1 つに○をつけてください。

- 収入階層別では、いずれの収入階層においても「治療に連れていく時間がない」と回答した割合が最も高いが、中央値以上に比較し、収入が低い階層では「医療費の支払いが困難」と回答した割合が高く、就学援助世帯では 2 割以上が「医療費の支払いが困難」と回答している。

	計	小学 5 年生・中学 2 年生			就学援助世帯
		中央値以上	中央値未満	中央値の 1/2 未満	
1 治療に連れて行く時間がない	871 72.0%	322 74.5%	400 71.0%	149 69.3%	376 61.9%
2 医療費の支払いが困難	128 10.6%	19 4.4%	69 12.3%	40 18.6%	130 21.4%
3 治療する必要がない	26 2.1%	12 2.8%	12 2.1%	2 0.9%	5 0.8%
4 その他	139 11.5%	59 13.7%	62 11.0%	18 8.4%	66 10.9%
5 無回答	46 3.8%	20 4.6%	20 3.6%	6 2.8%	30 4.9%
計	1,210 100.0%	432 100.0%	563 100.0%	215 100.0%	607 100.0%

- 小学 5 年生と中学 2 年生との比較では、いずれの収入階層においても、小学 5 年生に比較し、中学 2 年生において「治療に連れていく時間がない」と回答した割合が高くなっている。

	計	小学 5 年生				計	中学 2 年生			
		中央値以上	中央値未満	中央値の 1/2 未満	中央値の 1/2 未満		中央値以上	中央値未満	中央値の 1/2 未満	中央値の 1/2 未満
1 治療に連れて行く時間がない	389 69.6%	142 72.4%	183 69.1%	64 65.3%	482 74.0%	180 76.3%	217 72.8%	85 72.6%		
2 医療費の支払いが困難	66 11.8%	6 3.1%	35 13.2%	25 25.5%	62 9.5%	13 5.5%	34 11.4%	15 12.8%		
3 治療する必要がない	14 2.5%	7 3.6%	5 1.9%	2 2.0%	12 1.8%	5 2.1%	7 2.3%	0 0.0%		
4 その他	62 11.1%	28 14.3%	28 10.6%	6 6.1%	77 11.8%	31 13.1%	34 11.4%	12 10.3%		
5 無回答	28 5.0%	13 6.6%	14 5.3%	1 1.0%	18 2.8%	7 3.0%	6 2.0%	5 4.3%		
計	559 100.0%	196 100.0%	265 100.0%	98 100.0%	651 100.0%	236 100.0%	298 100.0%	117 100.0%		

- 世帯類型別では、いずれの収入階層においても「治療に連れていく時間がない」と回答した割合が最も高く、「医療費の支払いが困難」と回答した割合では、母子世帯 (母及び 18 歳未満の子のみ) が最も高くなっている。

	計	小学 5 年生・中学 2 年生・就学援助世帯					
		両親のいる世帯	母子世帯 (母及び 18 歳未満の子のみ)	母子世帯 (18 歳以上の親族等同居)	父子世帯 (父及び 18 歳未満の子のみ)	父子世帯 (18 歳以上の親族等同居)	その他
1 治療に連れて行く時間がない	1,247 68.6%	830 68.3%	229 63.1%	153 77.7%	14 87.5%	19 79.2%	2 100.0%
2 医療費の支払いが困難	258 14.2%	166 13.7%	68 18.7%	21 10.7%	0 0.0%	3 12.5%	0 0.0%
3 治療する必要がない	31 1.7%	25 2.1%	5 1.4%	1 0.5%	0 0.0%	0 0.0%	0 0.0%
4 その他	205 11.3%	144 11.9%	41 11.3%	16 8.1%	2 12.5%	2 8.3%	0 0.0%
5 無回答	76 4.2%	50 4.1%	20 5.5%	6 3.0%	0 0.0%	0 0.0%	0 0.0%
計	1,817 100.0%	1,215 100.0%	363 100.0%	197 100.0%	16 100.0%	24 100.0%	2 100.0%

6 家庭生活の状況

【保護者調査票 問 13】

次の(1)から(8)で過去1か月のお子さんの様子について当てはまるものそれぞれ1つに○をつけてください。

(1) 将来についての夢や希望を持っている

- 収入階層別では、中央値以上に比較し、収入が低い階層において「よく当てはまる」又は「だいたい当てはまる」と回答した割合が低い。

	計	小学5年生・中学2年生			就学援助世帯
		中央値以上	中央値未満	中央値の1/2未満	
1 よく当てはまる	2,815 21.8%	1,532 23.7%	1,028 20.5%	255 18.1%	855 23.4%
2 だいたい当てはまる	5,922 45.9%	3,105 48.0%	2,196 43.8%	621 44.0%	1,472 40.3%
3 あまり当てはまらない	2,736 21.2%	1,240 19.2%	1,155 23.0%	341 24.2%	810 22.2%
4 まったく当てはまらない	445 3.5%	200 3.1%	188 3.8%	57 4.0%	153 4.2%
5 わからない	917 7.1%	359 5.6%	427 8.5%	131 9.3%	331 9.1%
6 無回答	53 0.4%	29 0.4%	18 0.4%	6 0.4%	31 0.8%
計	12,888 100.0%	6,465 100.0%	5,012 100.0%	1,411 100.0%	3,652 100.0%

- 小学5年生と中学2年生との比較では、いずれの収入階層においても、小学5年生に比較し、中学2年生において「よく当てはまる」又は「だいたい当てはまる」と回答した割合が低い。

	計	小学5年生			計	中学2年生		
		中央値以上	中央値未満	中央値の1/2未満		中央値以上	中央値未満	中央値の1/2未満
1 よく当てはまる	1,662 26.4%	912 28.9%	605 24.6%	145 21.1%	1,153 17.5%	620 18.7%	423 16.5%	110 15.2%
2 だいたい当てはまる	2,946 46.8%	1,512 47.9%	1,119 45.6%	315 45.9%	2,976 45.2%	1,593 48.2%	1,077 42.1%	306 42.2%
3 あまり当てはまらない	1,085 17.2%	477 15.1%	468 19.1%	140 20.4%	1,651 25.1%	763 23.1%	687 26.9%	201 27.7%
4 まったく当てはまらない	150 2.4%	63 2.0%	69 2.8%	18 2.6%	295 4.5%	137 4.1%	119 4.7%	39 5.4%
5 わからない	430 6.8%	179 5.7%	187 7.6%	64 9.3%	487 7.4%	180 5.4%	240 9.4%	67 9.2%
6 無回答	26 0.4%	14 0.4%	8 0.3%	4 0.6%	27 0.4%	15 0.5%	10 0.4%	2 0.3%
計	6,299 100.0%	3,157 100.0%	2,456 100.0%	686 100.0%	6,589 100.0%	3,308 100.0%	2,556 100.0%	725 100.0%

- ・ 世帯類型別では、両親のいる世帯に比べ、特に父子世帯において「よく当てはまる」又は「だいたい当てはまる」と回答した割合が低い。

	小学5年生・中学2年生・就学援助世帯						
	計	両親のいる世帯	母子世帯（母及び18歳未満の子のみ）	母子世帯（18歳以上の親族等同居）	父子世帯（父及び18歳未満の子のみ）	父子世帯（18歳以上の親族等同居）	その他
1 よく当てはまる	3,670 22.2%	2,802 22.0%	535 23.3%	270 23.1%	23 17.6%	32 16.1%	8 30.8%
2 だいたい当てはまる	7,394 44.7%	5,808 45.7%	923 40.1%	510 43.6%	58 44.3%	85 42.7%	10 38.5%
3 あまり当てはまらない	3,546 21.4%	2,691 21.2%	530 23.1%	243 20.8%	29 22.1%	49 24.6%	4 15.4%
4 まったく当てはまらない	598 3.6%	445 3.5%	100 4.3%	42 3.6%	6 4.6%	5 2.5%	0 0.0%
5 わからない	1,248 7.5%	918 7.2%	197 8.6%	92 7.9%	14 10.7%	24 12.1%	3 11.5%
6 無回答	84 0.5%	52 0.4%	14 0.6%	12 1.0%	1 0.8%	4 2.0%	1 3.8%
計	16,540 100.0%	12,716 100.0%	2,299 100.0%	1,169 100.0%	131 100.0%	199 100.0%	26 100.0%

【児童生徒調査票 問5】

あなたは、自分自身のことをどう思いますか。(それぞれ1つに○)

(7) 将来の夢や目標をもっている

- 収入階層別では、中央値以上に比較し、収入が低い階層において「あてはまる」又は「どちらかといえば、あてはまる」と回答した割合が低い。

	計	小学5年生・中学2年生		
		中央値以上	中央値未満	中央値の1/2未満
1 あてはまる	6,909 53.6%	3,578 55.3%	2,618 52.2%	713 50.5%
2 どちらかといえ ば、あてはまる	3,059 23.7%	1,537 23.8%	1,202 24.0%	320 22.7%
3 どちらかといえ ば、あてはまらない	1,634 12.7%	785 12.1%	639 12.7%	210 14.9%
4 あてはまらない	1,019 7.9%	465 7.2%	428 8.5%	126 8.9%
5 無回答	267 2.1%	100 1.5%	125 2.5%	42 3.0%
計	12,888 100.0%	6,465 100.0%	5,012 100.0%	1,411 100.0%

- 小学5年生と中学2年生との比較では、いずれの収入階層においても、小学5年生に比較し、中学2年生において「あてはまる」又は「どちらかといえば、あてはまる」と回答した割合が低い。

	計	小学5年生			計	中学2年生		
		中央値以上	中央値未満	中央値の1/2未満		中央値以上	中央値未満	中央値の1/2未満
1 あてはまる	4,130 65.6%	2,130 67.5%	1,576 64.2%	424 61.8%	2,779 42.2%	1,448 43.8%	1,042 40.8%	289 39.9%
2 どちらかといえ ば、あてはまる	1,163 18.5%	568 18.0%	454 18.5%	141 20.6%	1,896 28.8%	969 29.3%	748 29.3%	179 24.7%
3 どちらかといえ ば、あてはまらない	500 7.9%	233 7.4%	214 8.7%	53 7.7%	1,134 17.2%	552 16.7%	425 16.6%	157 21.7%
4 あてはまらない	368 5.8%	172 5.4%	151 6.1%	45 6.6%	651 9.9%	293 8.9%	277 10.8%	81 11.2%
5 無回答	138 2.2%	54 1.7%	61 2.5%	23 3.4%	129 2.0%	46 1.4%	64 2.5%	19 2.6%
計	6,299 100.0%	3,157 100.0%	2,456 100.0%	686 100.0%	6,589 100.0%	3,308 100.0%	2,556 100.0%	725 100.0%

【保護者調査票 問 13】

次の(1)から(8)で過去1か月のお子さんの様子について当てはまるものそれぞれ1つに○をつけてください。

(2) 何事にも一生懸命取り組むことが多い

- 収入階層別では、中央値以上に比較し、収入が低い階層において「よく当てはまる」又は「だいたい当てはまる」と回答した割合が低い。

	計	小学5年生・中学2年生			就学援助 世帯
		中央値以上	中央値未満	中央値の 1/2未満	
1 よく当てはまる	3,090 24.0%	1,680 26.0%	1,104 22.0%	306 21.7%	771 21.1%
2 だいたい当てはまる	6,812 52.9%	3,449 53.3%	2,639 52.7%	724 51.3%	1,760 48.2%
3 あまり当てはまらない	2,641 20.5%	1,187 18.4%	1,121 22.4%	333 23.6%	933 25.5%
4 まったく当てはまらない	249 1.9%	110 1.7%	103 2.1%	36 2.6%	123 3.4%
5 わからない	58 0.5%	21 0.3%	27 0.5%	10 0.7%	32 0.9%
6 無回答	38 0.3%	18 0.3%	18 0.4%	2 0.1%	33 0.9%
計	12,888 100.0%	6,465 100.0%	5,012 100.0%	1,411 100.0%	3,652 100.0%

- 小学5年生と中学2年生との比較では、いずれの収入階層においても、小学5年生に比較し、中学2年生において「あてはまる」又は「どちらかといえば、あてはまる」と回答した割合が低い。

	計	小学5年生			計	中学2年生		
		中央値以上	中央値未満	中央値の 1/2未満		中央値以上	中央値未満	中央値の 1/2未満
1 よく当てはまる	1,665 26.4%	913 28.9%	597 24.3%	155 22.6%	1,425 21.6%	767 23.2%	507 19.8%	151 20.8%
2 だいたい当てはまる	3,382 53.7%	1,702 53.9%	1,317 53.6%	363 52.9%	3,430 52.1%	1,747 52.8%	1,322 51.7%	361 49.8%
3 あまり当てはまらない	1,134 18.0%	494 15.6%	496 20.2%	144 21.0%	1,507 22.9%	693 20.9%	625 24.5%	189 26.1%
4 まったく当てはまらない	83 1.3%	35 1.1%	32 1.3%	16 2.3%	166 2.5%	75 2.3%	71 2.8%	20 2.8%
5 わからない	19 0.3%	6 0.2%	7 0.3%	6 0.9%	39 0.6%	15 0.5%	20 0.8%	4 0.6%
6 無回答	16 0.3%	7 0.2%	7 0.3%	2 0.3%	22 0.3%	11 0.3%	11 0.4%	0 0.0%
計	6,299 100.0%	3,157 100.0%	2,456 100.0%	686 100.0%	6,589 100.0%	3,308 100.0%	2,556 100.0%	725 100.0%

- ・ 世帯類型別では、両親のいる世帯に比較し、母子世帯、父子世帯において「よく当てはまる」又は「だいたい当てはまる」と回答した割合が低い。

	小学5年生・中学2年生・就学援助世帯						
	計	両親のいる世帯	母子世帯（母及び18歳未満の子のみ）	母子世帯（18歳以上の親族等同居）	父子世帯（父及び18歳未満の子のみ）	父子世帯（18歳以上の親族等同居）	その他
1 よく当てはまる	3,861 23.3%	3,071 24.2%	460 20.0%	261 22.3%	19 14.5%	43 21.6%	7 26.9%
2 だいたい当てはまる	8,572 51.8%	6,711 52.8%	1,133 49.3%	555 47.5%	71 54.2%	90 45.2%	12 46.2%
3 あまり当てはまらない	3,574 21.6%	2,581 20.3%	599 26.1%	301 25.7%	30 22.9%	58 29.1%	5 19.2%
4 まったく当てはまらない	372 2.2%	252 2.0%	72 3.1%	37 3.2%	7 5.3%	3 1.5%	1 3.8%
5 わからない	90 0.5%	58 0.5%	21 0.9%	5 0.4%	3 2.3%	3 1.5%	0 0.0%
6 無回答	71 0.4%	43 0.3%	14 0.6%	10 0.9%	1 0.8%	2 1.0%	1 3.8%
計	16,540 100.0%	12,716 100.0%	2,299 100.0%	1,169 100.0%	131 100.0%	199 100.0%	26 100.0%

【児童生徒調査票 問5】

あなたは、自分自身のことをどう思いますか。(それぞれ1つに○)

(2) 頑張れば、できるようになることもある

- 収入階層別では、中央値以上に比較し、収入が低い階層において「あてはまる」又は「どちらかといえば、あてはまる」と回答した割合が低い。

	小学5年生・中学2年生			
	計	中央値以上	中央値未満	中央値の1/2未満
1 あてはまる	7,507 58.2%	3,959 61.2%	2,767 55.2%	781 55.4%
2 どちらかといえ ば、あてはまる	4,363 33.9%	2,076 32.1%	1,800 35.9%	487 34.5%
3 どちらかといえ ば、あてはまらない	613 4.8%	271 4.2%	261 5.2%	81 5.7%
4 あてはまらない	159 1.2%	64 1.0%	70 1.4%	25 1.8%
5 無回答	246 1.9%	95 1.5%	114 2.3%	37 2.6%
計	12,888 100.0%	6,465 100.0%	5,012 100.0%	1,411 100.0%

- 小学5年生と中学2年生との比較では、いずれの収入階層においても、小学5年生に比較し、中学2年生において「あてはまる」又は「どちらかといえば、あてはまる」と回答した割合が低くなっている。

	小学5年生				中学2年生			
	計	中央値以上	中央値未満	中央値の1/2未満	計	中央値以上	中央値未満	中央値の1/2未満
1 あてはまる	4,006 63.6%	2,106 66.7%	1,486 60.5%	414 60.3%	3,501 53.1%	1,853 56.0%	1,281 50.1%	367 50.6%
2 どちらかといえ ば、あてはまる	1,911 30.3%	894 28.3%	799 32.5%	218 31.8%	2,452 37.2%	1,182 35.7%	1,001 39.2%	269 37.1%
3 どちらかといえ ば、あてはまらない	203 3.2%	85 2.7%	93 3.8%	25 3.6%	410 6.2%	186 5.6%	168 6.6%	56 7.7%
4 あてはまらない	51 0.8%	17 0.5%	25 1.0%	9 1.3%	108 1.6%	47 1.4%	45 1.8%	16 2.2%
5 無回答	128 2.0%	55 1.7%	53 2.2%	20 2.9%	118 1.8%	40 1.2%	61 2.4%	17 2.3%
計	6,299 100.0%	3,157 100.0%	2,456 100.0%	686 100.0%	6,589 100.0%	3,308 100.0%	2,556 100.0%	725 100.0%

【保護者調査票 問 13】

次の(1)から(8)で過去1か月のお子さんの様子について当てはまるものそれぞれ1つに○をつけてください。

(3) 学校の出来事について話す

- 収入階層別では、「よく当てはまる」又は「だいたい当てはまる」と回答した割合に、収入階層による顕著な差は見られない。

	計	小学5年生・中学2年生			就学援助世帯
		中央値以上	中央値未満	中央値の1/2未満	
1 よく当てはまる	4,481 34.8%	2,276 35.2%	1,730 34.5%	475 33.7%	1,231 33.7%
2 だいたい当てはまる	5,962 46.3%	3,045 47.1%	2,268 45.3%	649 46.0%	1,611 44.1%
3 あまり当てはまらない	2,059 16.0%	977 15.1%	840 16.8%	242 17.2%	614 16.8%
4 まったく当てはまらない	320 2.5%	137 2.1%	151 3.0%	32 2.3%	153 4.2%
5 わからない	28 0.2%	8 0.1%	10 0.2%	10 0.7%	11 0.3%
6 無回答	38 0.3%	22 0.3%	13 0.3%	3 0.2%	32 0.9%
計	12,888 100.0%	6,465 100.0%	5,012 100.0%	1,411 100.0%	3,652 100.0%

- 小学5年生と中学2年生との比較では、いずれの収入階層においても、小学5年生に比較し、中学2年生において「よく当てはまる」又は「だいたい当てはまる」と回答した割合が低い。

	計	小学5年生			計	中学2年生		
		中央値以上	中央値未満	中央値の1/2未満		中央値以上	中央値未満	中央値の1/2未満
1 よく当てはまる	2,527 40.1%	1,255 39.8%	1,002 40.8%	270 39.4%	1,954 29.7%	1,021 30.9%	728 28.5%	205 28.3%
2 だいたい当てはまる	2,812 44.6%	1,442 45.7%	1,067 43.4%	303 44.2%	3,150 47.8%	1,603 48.5%	1,201 47.0%	346 47.7%
3 あまり当てはまらない	840 13.3%	406 12.9%	335 13.6%	99 14.4%	1,219 18.5%	571 17.3%	505 19.8%	143 19.7%
4 まったく当てはまらない	94 1.5%	40 1.3%	47 1.9%	7 1.0%	226 3.4%	97 2.9%	104 4.1%	25 3.4%
5 わからない	10 0.2%	4 0.1%	1 0.0%	5 0.7%	18 0.3%	4 0.1%	9 0.4%	5 0.7%
6 無回答	16 0.3%	10 0.3%	4 0.2%	2 0.3%	22 0.3%	12 0.4%	9 0.4%	1 0.1%
計	6,299 100.0%	3,157 100.0%	2,456 100.0%	686 100.0%	6,589 100.0%	3,308 100.0%	2,556 100.0%	725 100.0%

- ・ 世帯類型別では、両親のいる世帯に比べ、特に父子世帯において「よく当てはまる」又は「だいたい当てはまる」と回答した割合が低い。

	小学5年生・中学2年生・就学援助世帯						
	計	両親のいる世帯	母子世帯（母及び18歳未満の子のみ）	母子世帯（18歳以上の親族等同居）	父子世帯（父及び18歳未満の子のみ）	父子世帯（18歳以上の親族等同居）	その他
1 よく当てはまる	5,712 34.5%	4,446 35.0%	760 33.1%	413 35.3%	32 24.4%	48 24.1%	13 50.0%
2 だいたい当てはまる	7,573 45.8%	5,858 46.1%	1,059 46.1%	485 41.5%	64 48.9%	99 49.7%	8 30.8%
3 あまり当てはまらない	2,673 16.2%	2,016 15.9%	378 16.4%	209 17.9%	26 19.8%	41 20.6%	3 11.5%
4 まったく当てはまらない	473 2.9%	330 2.6%	80 3.5%	48 4.1%	5 3.8%	10 5.0%	0 0.0%
5 わからない	39 0.2%	22 0.2%	8 0.3%	5 0.4%	3 2.3%	0 0.0%	1 3.8%
6 無回答	70 0.4%	44 0.3%	14 0.6%	9 0.8%	1 0.8%	1 0.5%	1 3.8%
計	16,540 100.0%	12,716 100.0%	2,299 100.0%	1,169 100.0%	131 100.0%	199 100.0%	26 100.0%

【保護者調査票 問 13】

次の(1)から(8)で過去1か月のお子さんの様子について当てはまるものそれぞれ1つに○をつけてください。

(4) 近所の人にきちんとあいさつすることができる

- 収入階層別では、「よく当てはまる」又は「だいたい当てはまる」と回答した割合に、収入階層による顕著な差は見られない。

	計	小学5年生・中学2年生			就学援助 世帯
		中央値以上	中央値未満	中央値の 1/2未満	
1 よく当てはまる	4,207 32.6%	2,094 32.4%	1,642 32.8%	471 33.4%	1,224 33.5%
2 だいたい当てはまる	6,542 50.8%	3,349 51.8%	2,514 50.2%	679 48.1%	1,686 46.2%
3 あまり当てはまらない	1,763 13.7%	857 13.3%	705 14.1%	201 14.2%	583 16.0%
4 まったく当てはまらない	183 1.4%	74 1.1%	77 1.5%	32 2.3%	68 1.9%
5 わからない	166 1.3%	79 1.2%	63 1.3%	24 1.7%	68 1.9%
6 無回答	27 0.2%	12 0.2%	11 0.2%	4 0.3%	23 0.6%
計	12,888 100.0%	6,465 100.0%	5,012 100.0%	1,411 100.0%	3,652 100.0%

- 小学5年生と中学2年生との比較では、「よく当てはまる」又は「だいたい当てはまる」と回答した割合に、学年による顕著な差は見られない。

	計	小学5年生			計	中学2年生		
		中央値以上	中央値未満	中央値の 1/2未満		中央値以上	中央値未満	中央値の 1/2未満
1 よく当てはまる	2,031 32.2%	983 31.1%	804 32.7%	244 35.6%	2,176 33.0%	1,111 33.6%	838 32.8%	227 31.3%
2 だいたい当てはまる	3,202 50.8%	1,647 52.2%	1,241 50.5%	314 45.8%	3,340 50.7%	1,702 51.5%	1,273 49.8%	365 50.3%
3 あまり当てはまらない	920 14.6%	454 14.4%	359 14.6%	107 15.6%	843 12.8%	403 12.2%	346 13.5%	94 13.0%
4 まったく当てはまらない	82 1.3%	41 1.3%	31 1.3%	10 1.5%	101 1.5%	33 1.0%	46 1.8%	22 3.0%
5 わからない	54 0.9%	28 0.9%	18 0.7%	8 1.2%	112 1.7%	51 1.5%	45 1.8%	16 2.2%
6 無回答	10 0.2%	4 0.1%	3 0.1%	3 0.4%	17 0.3%	8 0.2%	8 0.3%	1 0.1%
計	6,299 100.0%	3,157 100.0%	2,456 100.0%	686 100.0%	6,589 100.0%	3,308 100.0%	2,556 100.0%	725 100.0%

- 世帯類型別では、「よく当てはまる」又は「だいたい当てはまる」と回答した割合の世帯類型による差は大きくないものの、父子世帯（父及び18歳未満の子のみ）の割合が、他の世帯類型に比較して低くなっている。

	小学5年生・中学2年生・就学援助世帯						
	計	両親のいる世帯	母子世帯（母及び18歳未満の子のみ）	母子世帯（18歳以上の親族等同居）	父子世帯（父及び18歳未満の子のみ）	父子世帯（18歳以上の親族等同居）	その他
1 よく当てはまる	5,431 32.8%	4,169 32.8%	694 30.2%	433 37.0%	38 29.0%	79 39.7%	18 69.2%
2 だいたい当てはまる	8,228 49.7%	6,423 50.5%	1,122 48.8%	536 45.9%	62 47.3%	80 40.2%	5 19.2%
3 あまり当てはまらない	2,346 14.2%	1,756 13.8%	381 16.6%	148 12.7%	24 18.3%	35 17.6%	2 7.7%
4 まったく当てはまらない	251 1.5%	182 1.4%	45 2.0%	19 1.6%	2 1.5%	3 1.5%	0 0.0%
5 わからない	234 1.4%	160 1.3%	45 2.0%	24 2.1%	4 3.1%	1 0.5%	0 0.0%
6 無回答	50 0.3%	26 0.2%	12 0.5%	9 0.8%	1 0.8%	1 0.5%	1 3.8%
計	16,540 100.0%	12,716 100.0%	2,299 100.0%	1,169 100.0%	131 100.0%	199 100.0%	26 100.0%

【保護者調査票 問 13】

次の(1)から(8)で過去1か月のお子さんの様子について当てはまるものそれぞれ1つに○をつけてください。

(5) 大人が指示しなくても、自分で学校の準備、宿題、家の手伝いができる

- 収入階層別では、中央値以上に比較し、収入が低い階層において「よく当てはまる」又は「だいたい当てはまる」と回答した割合が低い。

	計	小学5年生・中学2年生			就学援助 世帯
		中央値以上	中央値未満	中央値の 1/2未満	
1 よく当てはまる	2,474 19.2%	1,279 19.8%	913 18.2%	282 20.0%	667 18.3%
2 だいたい当てはまる	6,095 47.3%	3,178 49.2%	2,303 45.9%	614 43.5%	1,508 41.3%
3 あまり当てはまらない	3,473 26.9%	1,665 25.8%	1,420 28.3%	388 27.5%	1,104 30.2%
4 まったく当てはまらない	794 6.2%	324 5.0%	354 7.1%	116 8.2%	335 9.2%
5 わからない	26 0.2%	6 0.1%	12 0.2%	8 0.6%	16 0.4%
6 無回答	26 0.2%	13 0.2%	10 0.2%	3 0.2%	22 0.6%
計	12,888 100.0%	6,465 100.0%	5,012 100.0%	1,411 100.0%	3,652 100.0%

- 小学5年生と中学2年生との比較では、いずれの収入階層においても、小学5年生に比較し、中学2年生において「よく当てはまる」又は「だいたい当てはまる」と回答した割合が高い。

	計	小学5年生			計	中学2年生		
		中央値以上	中央値未満	中央値の 1/2未満		中央値以上	中央値未満	中央値の 1/2未満
1 よく当てはまる	1,162 18.4%	607 19.2%	437 17.8%	118 17.2%	1,312 19.9%	672 20.3%	476 18.6%	164 22.6%
2 だいたい当てはまる	2,938 46.6%	1,514 48.0%	1,119 45.6%	305 44.5%	3,157 47.9%	1,664 50.3%	1,184 46.3%	309 42.6%
3 あまり当てはまらない	1,798 28.5%	871 27.6%	723 29.4%	204 29.7%	1,675 25.4%	794 24.0%	697 27.3%	184 25.4%
4 まったく当てはまらない	382 6.1%	159 5.0%	169 6.9%	54 7.9%	412 6.3%	165 5.0%	185 7.2%	62 8.6%
5 わからない	11 0.2%	2 0.1%	5 0.2%	4 0.6%	15 0.2%	4 0.1%	7 0.3%	4 0.6%
6 無回答	8 0.1%	4 0.1%	3 0.1%	1 0.1%	18 0.3%	9 0.3%	7 0.3%	2 0.3%
計	6,299 100.0%	3,157 100.0%	2,456 100.0%	686 100.0%	6,589 100.0%	3,308 100.0%	2,556 100.0%	725 100.0%

- 世帯類型別では、両親のいる世帯に比較し、母子世帯、父子世帯において「よく当てはまる」又は「だいたい当てはまる」と回答した割合が低い。

	小学5年生・中学2年生・就学援助世帯						
	計	両親のいる世帯	母子世帯（母及び18歳未満の子のみ）	母子世帯（18歳以上の親族等同居）	父子世帯（父及び18歳未満の子のみ）	父子世帯（18歳以上の親族等同居）	その他
1 よく当てはまる	3,141 19.0%	2,441 19.2%	426 18.5%	210 18.0%	24 18.3%	31 15.6%	9 34.6%
2 だいたい当てはまる	7,603 46.0%	6,024 47.4%	949 41.3%	483 41.3%	56 42.7%	81 40.7%	10 38.5%
3 あまり当てはまらない	4,577 27.7%	3,422 26.9%	675 29.4%	364 31.1%	39 29.8%	73 36.7%	4 15.4%
4 まったく当てはまらない	1,129 6.8%	779 6.1%	229 10.0%	99 8.5%	8 6.1%	12 6.0%	2 7.7%
5 わからない	42 0.3%	24 0.2%	8 0.3%	6 0.5%	3 2.3%	1 0.5%	0 0.0%
6 無回答	48 0.3%	26 0.2%	12 0.5%	7 0.6%	1 0.8%	1 0.5%	1 3.8%
計	16,540 100.0%	12,716 100.0%	2,299 100.0%	1,169 100.0%	131 100.0%	199 100.0%	26 100.0%

【児童生徒調査票 問13】

あなたは、次のようなことをどのくらいしていますか。((1)から(9)それぞれ1つに○)

(4) 家の手伝いをする

- 収入階層別では、「よくある」又は「ときどきある」と回答した割合に、収入階層による顕著な差は見られない。

	小学5年生・中学2年生			
	計	中央値以上	中央値未満	中央値の1/2未満
1 よくある	3,664 28.4%	1,907 29.5%	1,346 26.9%	411 29.1%
2 ときどきある	5,782 44.9%	2,954 45.7%	2,224 44.4%	604 42.8%
3 ほとんどない	2,491 19.3%	1,198 18.5%	1,021 20.4%	272 19.3%
4 まったくない	646 5.0%	286 4.4%	277 5.5%	83 5.9%
5 無回答	305 2.4%	120 1.9%	144 2.9%	41 2.9%
計	12,888 100.0%	6,465 100.0%	5,012 100.0%	1,411 100.0%

- 小学5年生と中学2年生との比較では、いずれの収入階層においても、小学5年生に比較し、中学2年生において「よくある」又は「ときどきある」と回答した割合が低い。

	小学5年生				中学2年生			
	計	中央値以上	中央値未満	中央値の1/2未満	計	中央値以上	中央値未満	中央値の1/2未満
1 よくある	2,018 32.0%	1,054 33.4%	741 30.2%	223 32.5%	1,646 25.0%	853 25.8%	605 23.7%	188 25.9%
2 ときどきある	2,871 45.6%	1,458 46.2%	1,115 45.4%	298 43.4%	2,911 44.2%	1,496 45.2%	1,109 43.4%	306 42.2%
3 ほとんどない	996 15.8%	469 14.9%	413 16.8%	114 16.6%	1,495 22.7%	729 22.0%	608 23.8%	158 21.8%
4 まったくない	246 3.9%	104 3.3%	111 4.5%	31 4.5%	400 6.1%	182 5.5%	166 6.5%	52 7.2%
5 無回答	168 2.7%	72 2.3%	76 3.1%	20 2.9%	137 2.1%	48 1.5%	68 2.7%	21 2.9%
計	6,299 100.0%	3,157 100.0%	2,456 100.0%	686 100.0%	6,589 100.0%	3,308 100.0%	2,556 100.0%	725 100.0%

【保護者調査票 問 13】

次の(1)から(8)で過去1か月のお子さんの様子について当てはまるものそれぞれ1つに○をつけてください。

(6) 必要な時には助けを求めることができる

- 収入階層別では、中央値以上に比較し、収入が低い階層において「よく当てはまる」又は「だいたい当てはまる」と回答した割合が低い。

	計	小学5年生・中学2年生			就学援助世帯
		中央値以上	中央値未満	中央値の1/2未満	
1 よく当てはまる	4,080 31.7%	2,162 33.4%	1,509 30.1%	409 29.0%	1,056 28.9%
2 だいたい当てはまる	7,211 56.0%	3,639 56.3%	2,815 56.2%	757 53.6%	1,881 51.5%
3 あまり当てはまらない	1,228 9.5%	510 7.9%	532 10.6%	186 13.2%	519 14.2%
4 まったく当てはまらない	137 1.1%	50 0.8%	63 1.3%	24 1.7%	83 2.3%
5 わからない	193 1.5%	88 1.4%	77 1.5%	28 2.0%	84 2.3%
6 無回答	39 0.3%	16 0.2%	16 0.3%	7 0.5%	29 0.8%
計	12,888 100.0%	6,465 100.0%	5,012 100.0%	1,411 100.0%	3,652 100.0%

- 小学5年生と中学2年生との比較では、いずれの収入階層においても、小学5年生に比較し、中学2年生において「よく当てはまる」又は「だいたい当てはまる」と回答した割合が低い。

	計	小学5年生			計	中学2年生		
		中央値以上	中央値未満	中央値の1/2未満		中央値以上	中央値未満	中央値の1/2未満
1 よく当てはまる	2,187 34.7%	1,161 36.8%	805 32.8%	221 32.2%	1,893 28.7%	1,001 30.3%	704 27.5%	188 25.9%
2 だいたい当てはまる	3,413 54.2%	1,708 54.1%	1,350 55.0%	355 51.7%	3,798 57.6%	1,931 58.4%	1,465 57.3%	402 55.4%
3 あまり当てはまらない	552 8.8%	226 7.2%	240 9.8%	86 12.5%	676 10.3%	284 8.6%	292 11.4%	100 13.8%
4 まったく当てはまらない	53 0.8%	20 0.6%	25 1.0%	8 1.2%	84 1.3%	30 0.9%	38 1.5%	16 2.2%
5 わからない	77 1.2%	36 1.1%	28 1.1%	13 1.9%	116 1.8%	52 1.6%	49 1.9%	15 2.1%
6 無回答	17 0.3%	6 0.2%	8 0.3%	3 0.4%	22 0.3%	10 0.3%	8 0.3%	4 0.6%
計	6,299 100.0%	3,157 100.0%	2,456 100.0%	686 100.0%	6,589 100.0%	3,308 100.0%	2,556 100.0%	725 100.0%

- 世帯類型別では、両親のいる世帯に比べ、母子世帯、父子世帯において「よく当てはまる」又は「だいたい当てはまる」と回答した割合が低い。

	小学5年生・中学2年生・就学援助世帯						
	計	両親のいる世帯	母子世帯（母及び18歳未満の子のみ）	母子世帯（18歳以上の親族等同居）	父子世帯（父及び18歳未満の子のみ）	父子世帯（18歳以上の親族等同居）	その他
1 よく当てはまる	5,136 31.1%	4,025 31.7%	664 28.9%	362 31.0%	36 27.5%	40 20.1%	9 34.6%
2 だいたい当てはまる	9,092 55.0%	7,095 55.8%	1,199 52.2%	604 51.7%	69 52.7%	110 55.3%	15 57.7%
3 あまり当てはまらない	1,747 10.6%	1,235 9.7%	311 13.5%	147 12.6%	20 15.3%	33 16.6%	1 3.8%
4 まったく当てはまらない	220 1.3%	139 1.1%	49 2.1%	19 1.6%	3 2.3%	10 5.0%	0 0.0%
5 わからない	277 1.7%	187 1.5%	60 2.6%	24 2.1%	2 1.5%	4 2.0%	0 0.0%
6 無回答	68 0.4%	35 0.3%	16 0.7%	13 1.1%	1 0.8%	2 1.0%	1 3.8%
計	16,540 100.0%	12,716 100.0%	2,299 100.0%	1,169 100.0%	131 100.0%	199 100.0%	26 100.0%

【保護者調査票 問 13】

次の(1)から(8)で過去1か月のお子さんの様子について当てはまるものそれぞれ1つに○をつけてください。

(7) 目的を達成するために、必要な我慢をすることができる

- 収入階層別では、中央値以上に比較し、収入が低い階層において「よく当てはまる」又は「だいたい当てはまる」と回答した割合が低い。

	計	小学5年生・中学2年生			就学援助世帯
		中央値以上	中央値未満	中央値の1/2未満	
1 よく当てはまる	2,561 19.9%	1,401 21.7%	902 18.0%	258 18.3%	603 16.5%
2 だいたい当てはまる	7,239 56.2%	3,694 57.1%	2,787 55.6%	758 53.7%	1,878 51.4%
3 あまり当てはまらない	2,531 19.6%	1,147 17.7%	1,064 21.2%	320 22.7%	875 24.0%
4 まったく当てはまらない	407 3.2%	154 2.4%	194 3.9%	59 4.2%	221 6.1%
5 わからない	130 1.0%	60 0.9%	56 1.1%	14 1.0%	50 1.4%
6 無回答	20 0.2%	9 0.1%	9 0.2%	2 0.1%	25 0.7%
計	12,888 100.0%	6,465 100.0%	5,012 100.0%	1,411 100.0%	3,652 100.0%

- 小学5年生と中学2年生との比較では、いずれの収入階層においても、「よく当てはまる」又は「だいたい当てはまる」と回答した割合に顕著な差は見られない。

	計	小学5年生			計	中学2年生		
		中央値以上	中央値未満	中央値の1/2未満		中央値以上	中央値未満	中央値の1/2未満
1 よく当てはまる	1,280 20.3%	714 22.6%	450 18.3%	116 16.9%	1,281 19.4%	687 20.8%	452 17.7%	142 19.6%
2 だいたい当てはまる	3,532 56.1%	1,790 56.7%	1,365 55.6%	377 55.0%	3,707 56.3%	1,904 57.6%	1,422 55.6%	381 52.6%
3 あまり当てはまらない	1,255 19.9%	564 17.9%	533 21.7%	158 23.0%	1,276 19.4%	583 17.6%	531 20.8%	162 22.3%
4 まったく当てはまらない	170 2.7%	61 1.9%	84 3.4%	25 3.6%	237 3.6%	93 2.8%	110 4.3%	34 4.7%
5 わからない	54 0.9%	26 0.8%	20 0.8%	8 1.2%	76 1.2%	34 1.0%	36 1.4%	6 0.8%
6 無回答	8 0.1%	2 0.1%	4 0.2%	2 0.3%	12 0.2%	7 0.2%	5 0.2%	0 0.0%
計	6,299 100.0%	3,157 100.0%	2,456 100.0%	686 100.0%	6,589 100.0%	3,308 100.0%	2,556 100.0%	725 100.0%

- 世帯類型別では、両親のいる世帯に比べ、母子世帯、父子世帯において「よく当てはまる」又は「だいたい当てはまる」と回答した割合が低く、特に父子家庭（父及び18歳未満の子のみ）においてその割合が低くなっている。

	小学5年生・中学2年生・就学援助世帯						
	計	両親のいる世帯	母子世帯（母及び18歳未満の子のみ）	母子世帯（18歳以上の親族等同居）	父子世帯（父及び18歳未満の子のみ）	父子世帯（18歳以上の親族等同居）	その他
1 よく当てはまる	3,164 19.1%	2,545 20.0%	385 16.7%	189 16.2%	10 7.6%	27 13.6%	8 30.8%
2 だいたい当てはまる	9,117 55.1%	7,169 56.4%	1,174 51.1%	593 50.7%	67 51.1%	104 52.3%	10 38.5%
3 あまり当てはまらない	3,406 20.6%	2,440 19.2%	564 24.5%	300 25.7%	42 32.1%	54 27.1%	6 23.1%
4 まったく当てはまらない	628 3.8%	410 3.2%	135 5.9%	67 5.7%	7 5.3%	8 4.0%	1 3.8%
5 わからない	180 1.1%	129 1.0%	31 1.3%	12 1.0%	4 3.1%	4 2.0%	0 0.0%
6 無回答	45 0.3%	23 0.2%	10 0.4%	8 0.7%	1 0.8%	2 1.0%	1 3.8%
計	16,540 100.0%	12,716 100.0%	2,299 100.0%	1,169 100.0%	131 100.0%	199 100.0%	26 100.0%

【保護者調査票 問 13】

次の(1)から(8)で過去1か月のお子さんの様子について当てはまるものそれぞれ1つに○をつけてください。

(8) わからないことがあるとき、質問をすることができる

- 収入階層別では、中央値以上に比較し、収入が低い階層において「よく当てはまる」又は「だいたい当てはまる」と回答した割合が低い。

	計	小学5年生・中学2年生			就学援助 世帯
		中央値以上	中央値未満	中央値の 1/2未満	
1 よく当てはまる	3,921 30.4%	2,155 33.3%	1,388 27.7%	378 26.8%	1,042 28.5%
2 だいたい当てはまる	6,643 51.5%	3,339 51.6%	2,613 52.1%	691 49.0%	1,715 47.0%
3 あまり当てはまらない	1,926 14.9%	824 12.7%	826 16.5%	276 19.6%	694 19.0%
4 まったく当てはまらない	272 2.1%	96 1.5%	130 2.6%	46 3.3%	126 3.5%
5 わからない	102 0.8%	37 0.6%	47 0.9%	18 1.3%	51 1.4%
6 無回答	24 0.2%	14 0.2%	8 0.2%	2 0.1%	24 0.7%
計	12,888 100.0%	6,465 100.0%	5,012 100.0%	1,411 100.0%	3,652 100.0%

- 小学5年生と中学2年生との比較では、いずれの収入階層においても、小学5年生に比較し、中学2年生において「よく当てはまる」又は「だいたい当てはまる」と回答した割合が低い。

	計	小学5年生			計	中学2年生		
		中央値以上	中央値未満	中央値の 1/2未満		中央値以上	中央値未満	中央値の 1/2未満
1 よく当てはまる	2,226 35.3%	1,202 38.1%	801 32.6%	223 32.5%	1,695 25.7%	953 28.8%	587 23.0%	155 21.4%
2 だいたい当てはまる	3,167 50.3%	1,570 49.7%	1,266 51.5%	331 48.3%	3,476 52.8%	1,769 53.5%	1,347 52.7%	360 49.7%
3 あまり当てはまらない	780 12.4%	340 10.8%	328 13.4%	112 16.3%	1,146 17.4%	484 14.6%	498 19.5%	164 22.6%
4 まったく当てはまらない	87 1.4%	30 1.0%	44 1.8%	13 1.9%	185 2.8%	66 2.0%	86 3.4%	33 4.6%
5 わからない	31 0.5%	12 0.4%	14 0.6%	5 0.7%	71 1.1%	25 0.8%	33 1.3%	13 1.8%
6 無回答	8 0.1%	3 0.1%	3 0.1%	2 0.3%	16 0.2%	11 0.3%	5 0.2%	0 0.0%
計	6,299 100.0%	3,157 100.0%	2,456 100.0%	686 100.0%	6,589 100.0%	3,308 100.0%	2,556 100.0%	725 100.0%

- 世帯類型別では、両親のいる世帯に比較し、母子世帯、父子世帯において「よく当てはまる」又は「だいたい当てはまる」と回答した割合が低い。

	小学5年生・中学2年生・就学援助世帯						
	計	両親のいる世帯	母子世帯（母及び18歳未満の子のみ）	母子世帯（18歳以上の親族等同居）	父子世帯（父及び18歳未満の子のみ）	父子世帯（18歳以上の親族等同居）	その他
1 よく当てはまる	4,963 30.0%	3,870 30.4%	642 27.9%	354 30.3%	37 28.2%	48 24.1%	12 46.2%
2 だいたい当てはまる	8,358 50.5%	6,545 51.5%	1,094 47.6%	541 46.3%	65 49.6%	103 51.8%	10 38.5%
3 あまり当てはまらない	2,620 15.8%	1,898 14.9%	433 18.8%	227 19.4%	25 19.1%	34 17.1%	3 11.5%
4 まったく当てはまらない	398 2.4%	273 2.1%	82 3.6%	29 2.5%	3 2.3%	11 5.5%	0 0.0%
5 わからない	153 0.9%	105 0.8%	35 1.5%	11 0.9%	0 0.0%	2 1.0%	0 0.0%
6 無回答	48 0.3%	25 0.2%	13 0.6%	7 0.6%	1 0.8%	1 0.5%	1 3.8%
計	16,540 100.0%	12,716 100.0%	2,299 100.0%	1,169 100.0%	131 100.0%	199 100.0%	26 100.0%

【保護者調査票 問 14】

次の(1)から(6)で調査対象のお子さんとする会話について当てはまるものそれぞれ1つに○をつけてください。

(1) 学校での出来事について

- 収入階層別では、「よくする」又は「ときどきする」と回答した割合に、収入階層による顕著な差は見られない。

	計	小学5年生・中学2年生			就学援助世帯
		中央値以上	中央値未満	中央値の1/2未満	
1 よくする	6,977 54.1%	3,582 55.4%	2,667 53.2%	728 51.6%	1,840 50.4%
2 ときどきする	5,195 40.3%	2,574 39.8%	2,024 40.4%	597 42.3%	1,520 41.6%
3 ほとんどしない	640 5.0%	276 4.3%	284 5.7%	80 5.7%	241 6.6%
4 まったくしない	55 0.4%	24 0.4%	27 0.5%	4 0.3%	38 1.0%
5 無回答	21 0.2%	9 0.1%	10 0.2%	2 0.1%	13 0.4%
計	12,888 100.0%	6,465 100.0%	5,012 100.0%	1,411 100.0%	3,652 100.0%

- 小学5年生と中学2年生との比較では、いずれの収入階層においても、小学5年生に比較し、中学2年生の方が「よくする」又は「ときどきする」と回答した割合が低い。

	計	小学5年生			計	中学2年生		
		中央値以上	中央値未満	中央値の1/2未満		中央値以上	中央値未満	中央値の1/2未満
1 よくする	3,777 60.0%	1,939 61.4%	1,444 58.8%	394 57.4%	3,200 48.6%	1,643 49.7%	1,223 47.8%	334 46.1%
2 ときどきする	2,291 36.4%	1,117 35.4%	903 36.8%	271 39.5%	2,904 44.1%	1,457 44.0%	1,121 43.9%	326 45.0%
3 ほとんどしない	209 3.3%	90 2.9%	100 4.1%	19 2.8%	431 6.5%	186 5.6%	184 7.2%	61 8.4%
4 まったくしない	14 0.2%	7 0.2%	6 0.2%	1 0.1%	41 0.6%	17 0.5%	21 0.8%	3 0.4%
5 無回答	8 0.1%	4 0.1%	3 0.1%	1 0.1%	13 0.2%	5 0.2%	7 0.3%	1 0.1%
計	6,299 100.0%	3,157 100.0%	2,456 100.0%	686 100.0%	6,589 100.0%	3,308 100.0%	2,556 100.0%	725 100.0%

- 世帯類型別では、両親のいる世帯に比べ、特に父子世帯において「よくする」又は「ときどきする」と回答した割合が低い。

	計	小学5年生・中学2年生・就学援助世帯					
		両親のいる世帯	母子世帯(母及び18歳未満の子のみ)	母子世帯(18歳以上の親族等同居)	父子世帯(父及び18歳未満の子のみ)	父子世帯(18歳以上の親族等同居)	その他
1 よくする	8,817 53.3%	6,911 54.3%	1,169 50.8%	600 51.3%	57 43.5%	65 32.7%	15 57.7%
2 ときどきする	6,715 40.6%	5,095 40.1%	953 41.5%	484 41.4%	62 47.3%	113 56.8%	8 30.8%
3 ほとんどしない	881 5.3%	636 5.0%	145 6.3%	69 5.9%	11 8.4%	17 8.5%	3 11.5%
4 まったくしない	93 0.6%	53 0.4%	24 1.0%	13 1.1%	1 0.8%	2 1.0%	0 0.0%
5 無回答	34 0.2%	21 0.2%	8 0.3%	3 0.3%	0 0.0%	2 1.0%	0 0.0%
計	16,540 100.0%	12,716 100.0%	2,299 100.0%	1,169 100.0%	131 100.0%	199 100.0%	26 100.0%

【児童生徒調査票 問13】

あなたは、次のようなことをどのくらいしていますか。((1)から(9)それぞれ1つに○)
 (6) 家で学校の出来事を話す

- ・ 収入階層別では、「よくある」又は「ときどきある」と回答した割合に、収入階層による顕著な差は見られない。

	小学5年生・中学2年生			
	計	中央値以上	中央値未満	中央値の1/2未満
1 よくある	6,304 48.9%	3,328 51.5%	2,323 46.3%	653 46.3%
2 ときどきある	4,065 31.5%	1,992 30.8%	1,615 32.2%	458 32.5%
3 ほとんどない	1,543 12.0%	740 11.4%	643 12.8%	160 11.3%
4 まったくない	663 5.1%	282 4.4%	284 5.7%	97 6.9%
5 無回答	313 2.4%	123 1.9%	147 2.9%	43 3.0%
計	12,888 100.0%	6,465 100.0%	5,012 100.0%	1,411 100.0%

- ・ 小学5年生と中学2年生との比較では、いずれの収入階層においても、小学5年生に比較し、中学2年生において「よくある」又は「ときどきある」と回答した割合が低い。

	小学5年生				中学2年生			
	計	中央値以上	中央値未満	中央値の1/2未満	計	中央値以上	中央値未満	中央値の1/2未満
1 よくある	3,292 52.3%	1,720 54.5%	1,232 50.2%	340 49.6%	3,012 45.7%	1,608 48.6%	1,091 42.7%	313 43.2%
2 ときどきある	1,895 30.1%	925 29.3%	752 30.6%	218 31.8%	2,170 32.9%	1,067 32.3%	863 33.8%	240 33.1%
3 ほとんどない	649 10.3%	320 10.1%	256 10.4%	73 10.6%	894 13.6%	420 12.7%	387 15.1%	87 12.0%
4 まったくない	292 4.6%	122 3.9%	135 5.5%	35 5.1%	371 5.6%	160 4.8%	149 5.8%	62 8.6%
5 無回答	171 2.7%	70 2.2%	81 3.3%	20 2.9%	142 2.2%	53 1.6%	66 2.6%	23 3.2%
計	6,299 100.0%	3,157 100.0%	2,456 100.0%	686 100.0%	6,589 100.0%	3,308 100.0%	2,556 100.0%	725 100.0%

【保護者調査票 問 14】

次の(1)から(6)で調査対象のお子さんとする会話について当てはまるものそれぞれ1つに○をつけてください。

(2) 友達のことについて

- 収入階層別では、「よくする」又は「ときどきする」と回答した割合に、収入階層による顕著な差は見られない。

	計	小学5年生・中学2年生			就学援助世帯
		中央値以上	中央値未満	中央値の1/2未満	
1 よくする	6,092 47.3%	3,141 48.6%	2,312 46.1%	639 45.3%	1,651 45.2%
2 ときどきする	5,921 45.9%	2,915 45.1%	2,339 46.7%	667 47.3%	1,643 45.0%
3 ほとんどしない	773 6.0%	364 5.6%	313 6.2%	96 6.8%	302 8.3%
4 まったくしない	81 0.6%	37 0.6%	37 0.7%	7 0.5%	46 1.3%
5 無回答	21 0.2%	8 0.1%	11 0.2%	2 0.1%	10 0.3%
計	12,888 100.0%	6,465 100.0%	5,012 100.0%	1,411 100.0%	3,652 100.0%

- 小学5年生と中学2年生との比較では、いずれの収入階層においても、小学5年生に比較し、中学2年生において「よくする」又は「ときどきする」と回答した割合が低い。

	計	小学5年生			計	中学2年生		
		中央値以上	中央値未満	中央値の1/2未満		中央値以上	中央値未満	中央値の1/2未満
1 よくする	3,385 53.7%	1,735 55.0%	1,302 53.0%	348 50.7%	2,707 41.1%	1,406 42.5%	1,010 39.5%	291 40.1%
2 ときどきする	2,616 41.5%	1,282 40.6%	1,031 42.0%	303 44.2%	3,305 50.2%	1,633 49.4%	1,308 51.2%	364 50.2%
3 ほとんどしない	262 4.2%	123 3.9%	107 4.4%	32 4.7%	511 7.8%	241 7.3%	206 8.1%	64 8.8%
4 まったくしない	27 0.4%	14 0.4%	11 0.4%	2 0.3%	54 0.8%	23 0.7%	26 1.0%	5 0.7%
5 無回答	9 0.1%	3 0.1%	5 0.2%	1 0.1%	12 0.2%	5 0.2%	6 0.2%	1 0.1%
計	6,299 100.0%	3,157 100.0%	2,456 100.0%	686 100.0%	6,589 100.0%	3,308 100.0%	2,556 100.0%	725 100.0%

- 世帯類型別では、両親のいる世帯、母子世帯に比較し、父子世帯（特に、父及び18歳未満の子のみの世帯）において「よくする」又は「ときどきする」と回答した割合が低い。

	計	小学5年生・中学2年生・就学援助世帯					
		両親のいる世帯	母子世帯（母及び18歳未満の子のみ）	母子世帯（18歳以上の親族等同居）	父子世帯（父及び18歳未満の子のみ）	父子世帯（18歳以上の親族等同居）	その他
1 よくする	7,743 46.8%	6,038 47.5%	1,042 45.3%	544 46.5%	49 37.4%	60 30.2%	10 38.5%
2 ときどきする	7,564 45.7%	5,776 45.4%	1,064 46.3%	535 45.8%	63 48.1%	116 58.3%	10 38.5%
3 ほとんどしない	1,075 6.5%	796 6.3%	163 7.1%	76 6.5%	16 12.2%	18 9.0%	6 23.1%
4 まったくしない	127 0.8%	84 0.7%	26 1.1%	11 0.9%	3 2.3%	3 1.5%	0 0.0%
5 無回答	31 0.2%	22 0.2%	4 0.2%	3 0.3%	0 0.0%	2 1.0%	0 0.0%
計	16,540 100.0%	12,716 100.0%	2,299 100.0%	1,169 100.0%	131 100.0%	199 100.0%	26 100.0%

【保護者調査票 問 14】

次の(1)から(6)で調査対象のお子さんとする会話について当てはまるものそれぞれ1つに○をつけてください。

(3) 将来や進路について

- 収入階層別では、中央値以上に比較し、収入が低い階層において「よくする」又は「ときどきする」と回答した割合が低い。

	計	小学5年生・中学2年生			就学援助世帯
		中央値以上	中央値未満	中央値の1/2未満	
1 よくする	2,025 15.7%	1,147 17.7%	687 13.7%	191 13.5%	580 15.9%
2 ときどきする	7,118 55.2%	3,667 56.7%	2,688 53.6%	763 54.1%	1,762 48.2%
3 ほとんどしない	3,217 25.0%	1,436 22.2%	1,402 28.0%	379 26.9%	1,025 28.1%
4 まったくしない	498 3.9%	201 3.1%	224 4.5%	73 5.2%	273 7.5%
5 無回答	30 0.2%	14 0.2%	11 0.2%	5 0.4%	12 0.3%
計	12,888 100.0%	6,465 100.0%	5,012 100.0%	1,411 100.0%	3,652 100.0%

- 小学5年生と中学2年生との比較では、いずれの収入階層においても、小学5年生に比較し、中学2年生において「よくする」又は「ときどきする」と回答した割合が高い。

	計	小学5年生			計	中学2年生		
		中央値以上	中央値未満	中央値の1/2未満		中央値以上	中央値未満	中央値の1/2未満
1 よくする	951 15.1%	543 17.2%	318 12.9%	90 13.1%	1,074 16.3%	604 18.3%	369 14.4%	101 13.9%
2 ときどきする	3,290 52.2%	1,696 53.7%	1,235 50.3%	359 52.3%	3,828 58.1%	1,971 59.6%	1,453 56.8%	404 55.7%
3 ほとんどしない	1,751 27.8%	781 24.7%	778 31.7%	192 28.0%	1,466 22.2%	655 19.8%	624 24.4%	187 25.8%
4 まったくしない	291 4.6%	129 4.1%	121 4.9%	41 6.0%	207 3.1%	72 2.2%	103 4.0%	32 4.4%
5 無回答	16 0.3%	8 0.3%	4 0.2%	4 0.6%	14 0.2%	6 0.2%	7 0.3%	1 0.1%
計	6,299 100.0%	3,157 100.0%	2,456 100.0%	686 100.0%	6,589 100.0%	3,308 100.0%	2,556 100.0%	725 100.0%

- 世帯類型別では、両親のいる世帯に比較し、特に母子世帯(母及び18歳未満の子のみ)、父子世帯において「よくする」又は「ときどきする」と回答した割合が低い。

	計	小学5年生・中学2年生・就学援助世帯					
		両親のいる世帯	母子世帯(母及び18歳未満の子のみ)	母子世帯(18歳以上の親族等同居)	父子世帯(父及び18歳未満の子のみ)	父子世帯(18歳以上の親族等同居)	その他
1 よくする	2,605 15.7%	1,992 15.7%	382 16.6%	189 16.2%	10 7.6%	22 11.1%	10 38.5%
2 ときどきする	8,880 53.7%	6,934 54.5%	1,153 50.2%	618 52.9%	77 58.8%	90 45.2%	8 30.8%
3 ほとんどしない	4,242 25.6%	3,237 25.5%	592 25.8%	289 24.7%	40 30.5%	77 38.7%	7 26.9%
4 まったくしない	771 4.7%	520 4.1%	168 7.3%	71 6.1%	4 3.1%	7 3.5%	1 3.8%
5 無回答	42 0.3%	33 0.3%	4 0.2%	2 0.2%	0 0.0%	3 1.5%	0 0.0%
計	16,540 100.0%	12,716 100.0%	2,299 100.0%	1,169 100.0%	131 100.0%	199 100.0%	26 100.0%

【保護者調査票 問 14】

次の(1)から(6)で調査対象のお子さんとする会話について当てはまるものそれぞれ1つに○をつけてください。

(4) 勉強や成績について

- 収入階層別では、中央値以上に比較し、収入が低い階層において「よくする」又は「ときどきする」と回答した割合が低い。

	計	小学5年生・中学2年生			就学援助世帯
		中央値以上	中央値未満	中央値の1/2未満	
1 よくする	3,429 26.6%	1,975 30.5%	1,143 22.8%	311 22.0%	849 23.2%
2 ときどきする	7,417 57.5%	3,689 57.1%	2,914 58.1%	814 57.7%	1,899 52.0%
3 ほとんどしない	1,753 13.6%	699 10.8%	822 16.4%	232 16.4%	713 19.5%
4 まったくしない	253 2.0%	85 1.3%	119 2.4%	49 3.5%	173 4.7%
5 無回答	36 0.3%	17 0.3%	14 0.3%	5 0.4%	18 0.5%
計	12,888 100.0%	6,465 100.0%	5,012 100.0%	1,411 100.0%	3,652 100.0%

- 小学5年生と中学2年生との比較では、いずれの収入階層においても、小学5年生に比較し、中学2年生において「よくする」又は「ときどきする」と回答した割合が高い。

	計	小学5年生			計	中学2年生		
		中央値以上	中央値未満	中央値の1/2未満		中央値以上	中央値未満	中央値の1/2未満
1 よくする	1,465 23.3%	836 26.5%	488 19.9%	141 20.6%	1,964 29.8%	1,139 34.4%	655 25.6%	170 23.4%
2 ときどきする	3,722 59.1%	1,870 59.2%	1,453 59.2%	399 58.2%	3,695 56.1%	1,819 55.0%	1,461 57.2%	415 57.2%
3 ほとんどしない	983 15.6%	400 12.7%	463 18.9%	120 17.5%	770 11.7%	299 9.0%	359 14.0%	112 15.4%
4 まったくしない	111 1.8%	42 1.3%	46 1.9%	23 3.4%	142 2.2%	43 1.3%	73 2.9%	26 3.6%
5 無回答	18 0.3%	9 0.3%	6 0.2%	3 0.4%	18 0.3%	8 0.2%	8 0.3%	2 0.3%
計	6,299 100.0%	3,157 100.0%	2,456 100.0%	686 100.0%	6,589 100.0%	3,308 100.0%	2,556 100.0%	725 100.0%

- 世帯類型別では、両親のいる世帯に比較し、母子世帯、父子世帯において「よくする」又は「ときどきする」と回答した割合が低い。

	計	小学5年生・中学2年生・就学援助世帯					
		両親のいる世帯	母子世帯（母及び18歳未満の子のみ）	母子世帯（18歳以上の親族等同居）	父子世帯（父及び18歳未満の子のみ）	父子世帯（18歳以上の親族等同居）	その他
1 よくする	4,278 25.9%	3,394 26.7%	550 23.9%	271 23.2%	20 15.3%	30 15.1%	13 50.0%
2 ときどきする	9,316 56.3%	7,293 57.4%	1,203 52.3%	619 53.0%	82 62.6%	112 56.3%	7 26.9%
3 ほとんどしない	2,466 14.9%	1,739 13.7%	429 18.7%	225 19.2%	23 17.6%	45 22.6%	5 19.2%
4 まったくしない	426 2.6%	252 2.0%	109 4.7%	51 4.4%	4 3.1%	9 4.5%	1 3.8%
5 無回答	54 0.3%	38 0.3%	8 0.3%	3 0.3%	2 1.5%	3 1.5%	0 0.0%
計	16,540 100.0%	12,716 100.0%	2,299 100.0%	1,169 100.0%	131 100.0%	199 100.0%	26 100.0%

【保護者調査票 問 14】

次の(1)から(6)で調査対象のお子さんとする会話について当てはまるものそれぞれ1つに○をつけてください。

(5) スポーツや音楽、芸術について

- 収入階層別では、中央値以上に比較し、収入が低い階層において「よくする」又は「ときどきする」と回答した割合が低い。

	計	小学5年生・中学2年生			就学援助世帯
		中央値以上	中央値未満	中央値の1/2未満	
1 よくする	5,132 39.8%	2,826 43.7%	1,821 36.3%	485 34.4%	1,162 31.8%
2 ときどきする	6,000 46.6%	2,935 45.4%	2,400 47.9%	665 47.1%	1,657 45.4%
3 ほとんどしない	1,521 11.8%	614 9.5%	682 13.6%	225 15.9%	671 18.4%
4 まったくしない	203 1.6%	78 1.2%	95 1.9%	30 2.1%	149 4.1%
5 無回答	32 0.2%	12 0.2%	14 0.3%	6 0.4%	13 0.4%
計	12,888 100.0%	6,465 100.0%	5,012 100.0%	1,411 100.0%	3,652 100.0%

- 小学5年生と中学2年生との比較では、いずれの収入階層においても、小学5年生に比較し、中学2年生において「よくする」又は「ときどきする」と回答した割合が高い。

	計	小学5年生			計	中学2年生		
		中央値以上	中央値未満	中央値の1/2未満		中央値以上	中央値未満	中央値の1/2未満
1 よくする	2,383 37.8%	1,315 41.7%	850 34.6%	218 31.8%	2,749 41.7%	1,511 45.7%	971 38.0%	267 36.8%
2 ときどきする	2,969 47.1%	1,453 46.0%	1,185 48.2%	331 48.3%	3,031 46.0%	1,482 44.8%	1,215 47.5%	334 46.1%
3 ほとんどしない	842 13.4%	346 11.0%	375 15.3%	121 17.6%	679 10.3%	268 8.1%	307 12.0%	104 14.3%
4 まったくしない	92 1.5%	37 1.2%	42 1.7%	13 1.9%	111 1.7%	41 1.2%	53 2.1%	17 2.3%
5 無回答	13 0.2%	6 0.2%	4 0.2%	3 0.4%	19 0.3%	6 0.2%	10 0.4%	3 0.4%
計	6,299 100.0%	3,157 100.0%	2,456 100.0%	686 100.0%	6,589 100.0%	3,308 100.0%	2,556 100.0%	725 100.0%

- 世帯類型別では、両親のいる世帯に比較し、母子世帯、父子世帯において「よくする」又は「ときどきする」と回答した割合が低い。

	計	小学5年生・中学2年生・就学援助世帯					
		両親のいる世帯	母子世帯（母及び18歳未満の子のみ）	母子世帯（18歳以上の親族等同居）	父子世帯（父及び18歳未満の子のみ）	父子世帯（18歳以上の親族等同居）	その他
1 よくする	6,294 38.1%	4,989 39.2%	776 33.8%	417 35.7%	46 35.1%	53 26.6%	13 50.0%
2 ときどきする	7,657 46.3%	5,914 46.5%	1,055 45.9%	521 44.6%	62 47.3%	100 50.3%	5 19.2%
3 ほとんどしない	2,192 13.3%	1,563 12.3%	374 16.3%	194 16.6%	17 13.0%	39 19.6%	5 19.2%
4 まったくしない	352 2.1%	214 1.7%	92 4.0%	33 2.8%	6 4.6%	5 2.5%	2 7.7%
5 無回答	45 0.3%	36 0.3%	2 0.1%	4 0.3%	0 0.0%	2 1.0%	1 3.8%
計	16,540 100.0%	12,716 100.0%	2,299 100.0%	1,169 100.0%	131 100.0%	199 100.0%	26 100.0%

【保護者調査票 問 14】

次の(1)から(6)で調査対象のお子さんとする会話について当てはまるものそれぞれ1つに○をつけてください。

(6) 社会の出来事やニュースについて

- 収入階層別では、中央値以上に比較し、収入が低い階層において「よくする」又は「ときどきする」と回答した割合が低い。

	計	小学5年生・中学2年生			就学援助世帯
		中央値以上	中央値未満	中央値の1/2未満	
1 よくする	2,917 22.6%	1,656 25.6%	987 19.7%	274 19.4%	759 20.8%
2 ときどきする	7,186 55.8%	3,616 55.9%	2,824 56.3%	746 52.9%	1,763 48.3%
3 ほとんどしない	2,372 18.4%	1,033 16.0%	1,027 20.5%	312 22.1%	849 23.2%
4 まったくしない	378 2.9%	145 2.2%	159 3.2%	74 5.2%	261 7.1%
5 無回答	35 0.3%	15 0.2%	15 0.3%	5 0.4%	20 0.5%
計	12,888 100.0%	6,465 100.0%	5,012 100.0%	1,411 100.0%	3,652 100.0%

- 小学5年生と中学2年生との比較では、「よくする」又は「ときどきする」と回答した割合に、学年による顕著な差は見られない。

	計	小学5年生			計	中学2年生		
		中央値以上	中央値未満	中央値の1/2未満		中央値以上	中央値未満	中央値の1/2未満
1 よくする	1,543 24.5%	869 27.5%	526 21.4%	148 21.6%	1,374 20.9%	787 23.8%	461 18.0%	126 17.4%
2 ときどきする	3,432 54.5%	1,729 54.8%	1,351 55.0%	352 51.3%	3,754 57.0%	1,887 57.0%	1,473 57.6%	394 54.3%
3 ほとんどしない	1,140 18.1%	483 15.3%	503 20.5%	154 22.4%	1,232 18.7%	550 16.6%	524 20.5%	158 21.8%
4 まったくしない	163 2.6%	64 2.0%	70 2.9%	29 4.2%	215 3.3%	81 2.4%	89 3.5%	45 6.2%
5 無回答	21 0.3%	12 0.4%	6 0.2%	3 0.4%	14 0.2%	3 0.1%	9 0.4%	2 0.3%
計	6,299 100.0%	3,157 100.0%	2,456 100.0%	686 100.0%	6,589 100.0%	3,308 100.0%	2,556 100.0%	725 100.0%

- 世帯類型別では、両親のいる世帯に比べ、特に父子世帯（18歳以上の親族等同居）において「よくする」又は「ときどきする」と回答した割合が低い。

	計	小学5年生・中学2年生・就学援助世帯					
		両親のいる世帯	母子世帯（母及び18歳未満の子のみ）	母子世帯（18歳以上の親族等同居）	父子世帯（父及び18歳未満の子のみ）	父子世帯（18歳以上の親族等同居）	その他
1 よくする	3,676 22.2%	2,863 22.5%	520 22.6%	249 21.3%	18 13.7%	20 10.1%	6 23.1%
2 ときどきする	8,949 54.1%	7,026 55.3%	1,159 50.4%	585 50.0%	77 58.8%	90 45.2%	12 46.2%
3 ほとんどしない	3,221 19.5%	2,389 18.8%	471 20.5%	257 22.0%	29 22.1%	69 34.7%	6 23.1%
4 まったくしない	639 3.9%	402 3.2%	139 6.0%	73 6.2%	7 5.3%	17 8.5%	1 3.8%
5 無回答	55 0.3%	36 0.3%	10 0.4%	5 0.4%	0 0.0%	3 1.5%	1 3.8%
計	16,540 100.0%	12,716 100.0%	2,299 100.0%	1,169 100.0%	131 100.0%	199 100.0%	26 100.0%

【児童生徒調査票 問13】

あなたは、次のようなことをどのくらいしていますか。((1)から(9)それぞれ1つに○)
 (8) 家族でニュースの話しをする

- ・ 収入階層別では、中央値以上に比較し、収入が低い階層において「よくある」又は「ときどきある」と回答した割合が低い。

	計	小学5年生・中学2年生		
		中央値以上	中央値未満	中央値の1/2未満
1 よくある	3,310 25.7%	1,806 27.9%	1,192 23.8%	312 22.1%
2 ときどきある	4,796 37.2%	2,472 38.2%	1,819 36.3%	505 35.8%
3 ほとんどない	3,117 24.2%	1,479 22.9%	1,264 25.2%	374 26.5%
4 まったくない	1,346 10.4%	582 9.0%	589 11.8%	175 12.4%
5 無回答	319 2.5%	126 1.9%	148 3.0%	45 3.2%
計	12,888 100.0%	6,465 100.0%	5,012 100.0%	1,411 100.0%

- ・ 小学5年生と中学2年生との比較では、いずれの収入階層においても、小学5年生に比較し、中学2年生において「よくある」又は「ときどきある」と回答した割合が低い。

	計	小学5年生			計	中学2年生		
		中央値以上	中央値未満	中央値の1/2未満		中央値以上	中央値未満	中央値の1/2未満
1 よくある	1,672 26.5%	919 29.1%	590 24.0%	163 23.8%	1,638 24.9%	887 26.8%	602 23.6%	149 20.6%
2 ときどきある	2,379 37.8%	1,214 38.5%	911 37.1%	254 37.0%	2,417 36.7%	1,258 38.0%	908 35.5%	251 34.6%
3 ほとんどない	1,439 22.8%	668 21.2%	599 24.4%	172 25.1%	1,678 25.5%	811 24.5%	665 26.0%	202 27.9%
4 まったくない	641 10.2%	283 9.0%	280 11.4%	78 11.4%	705 10.7%	299 9.0%	309 12.1%	97 13.4%
5 無回答	168 2.7%	73 2.3%	76 3.1%	19 2.8%	151 2.3%	53 1.6%	72 2.8%	26 3.6%
計	6,299 100.0%	3,157 100.0%	2,456 100.0%	686 100.0%	6,589 100.0%	3,308 100.0%	2,556 100.0%	725 100.0%

【保護者調査票 問 15】

調査対象のお子さんが小学校入学前に通ったことのある保育施設・教育機関について当てはまるものすべてに○をつけてください。

- ・ 収入階層別では、いずれの収入階層においても「保育所」を選択した割合が最も高いが、中央値以上に比較し、収入が低い階層においては、その割合が高い。
- ・ 「幼稚園」、「ピアノ教室やスイミング教室など習い事」を選択した割合は、中央値以上に比較し、収入が低い階層では低い。

	計	小学5年生・中学2年生			就学援助 世帯
		中央値以上	中央値未満	中央値の 1/2未満	
1 保育所	7,264 56.4%	3,469 53.7%	2,940 58.7%	855 60.6%	2,489 68.2%
2 認定こども園	736 5.7%	374 5.8%	283 5.6%	79 5.6%	332 9.1%
3 幼稚園	5,580 43.3%	3,070 47.5%	1,999 39.9%	511 36.2%	1,035 28.3%
ピアノ教室やスイ 4 ミング教室など習 い事	3,143 24.4%	2,084 32.2%	868 17.3%	191 13.5%	422 11.6%
5 その他	473 3.7%	243 3.8%	182 3.6%	48 3.4%	133 3.6%
小学校入学前には 6 いずれにも通って いない	82 0.6%	24 0.4%	35 0.7%	23 1.6%	44 1.2%
7 無回答	36 0.3%	23 0.4%	10 0.2%	3 0.2%	18 0.5%

	計	小学5年生				計	中学2年生			
		中央値以上	中央値未満	中央値の 1/2未満			中央値以上	中央値未満	中央値の 1/2未満	
1 保育所	3,604 57.2%	1,727 54.7%	1,451 59.1%	426 62.1%	3,660 55.5%	1,742 52.7%	1,489 58.3%	429 59.2%		
2 認定こども園	499 7.9%	259 8.2%	196 8.0%	44 6.4%	237 3.6%	115 3.5%	87 3.4%	35 4.8%		
3 幼稚園	2,625 41.7%	1,447 45.8%	940 38.3%	238 34.7%	2,955 44.8%	1,623 49.1%	1,059 41.4%	273 37.7%		
ピアノ教室やスイ 4 ミング教室など習 い事	1,449 23.0%	973 30.8%	386 15.7%	90 13.1%	1,694 25.7%	1,111 33.6%	482 18.9%	101 13.9%		
5 その他	245 3.9%	126 4.0%	95 3.9%	24 3.5%	228 3.5%	117 3.5%	87 3.4%	24 3.3%		
小学校入学前には 6 いずれにも通って いない	42 0.7%	10 0.3%	18 0.7%	14 2.0%	40 0.6%	14 0.4%	17 0.7%	9 1.2%		
7 無回答	17 0.3%	9 0.3%	7 0.3%	1 0.1%	19 0.3%	14 0.4%	3 0.1%	2 0.3%		

- ・ 世帯類型別では、いずれの収入階層においても「保育所」を選択した割合が最も高いが、特に母子世帯において、その割合が高い。
- ・ 「幼稚園」、「ピアノ教室やスイミング教室など習い事」を選択した割合は、両親のいる世帯に比較し、母子世帯、父子世帯では低い。

	小学5年生・中学2年生・就学援助世帯						
	計	両親のいる世帯	母子世帯（母及び18歳未満の子のみ）	母子世帯（18歳以上の親族等同居）	父子世帯（父及び18歳未満の子のみ）	父子世帯（18歳以上の親族等同居）	その他
1 保育所	9,753 59.0%	6,997 55.0%	1,726 75.1%	802 68.6%	82 62.6%	122 61.3%	24 92.3%
2 認定こども園	1,068 6.5%	769 6.0%	188 8.2%	83 7.1%	16 12.2%	11 5.5%	1 3.8%
3 幼稚園	6,615 40.0%	5,602 44.1%	562 24.4%	336 28.7%	38 29.0%	76 38.2%	1 3.8%
4 ピアノ教室やスイミング教室など習い事	3,565 21.6%	2,975 23.4%	366 15.9%	196 16.8%	9 6.9%	13 6.5%	6 23.1%
5 その他	606 3.7%	470 3.7%	80 3.5%	46 3.9%	2 1.5%	7 3.5%	1 3.8%
6 小学校入学前にはいずれにも通っていない	126 0.8%	83 0.7%	25 1.1%	15 1.3%	0 0.0%	2 1.0%	1 3.8%
7 無回答	54 0.3%	40 0.3%	6 0.3%	6 0.5%	0 0.0%	2 1.0%	0 0.0%

7 学校生活の状況

【保護者調査票 問 16】

あなたからみて、調査対象のお子さんの学校での学習の理解状況について当てはまるもの1つに○をつけてください。

- 収入階層別では、中央値以上に比較し、収入が低い階層において「よく理解できている」又は「大体理解できている」と回答した割合が低い。

	計	小学5年生・中学2年生			就学援助 世帯
		中央値以上	中央値未満	中央値の 1/2未満	
1 よく理解できている	1,734 13.5%	1,091 16.9%	518 10.3%	125 8.9%	368 10.1%
2 大体理解できている	4,710 36.5%	2,573 39.8%	1,673 33.4%	464 32.9%	1,196 32.7%
3 普通	4,132 32.1%	1,881 29.1%	1,771 35.3%	480 34.0%	1,176 32.2%
4 あまり理解できていない	1,861 14.4%	766 11.8%	825 16.5%	270 19.1%	689 18.9%
5 ほとんど理解できていない	276 2.1%	83 1.3%	144 2.9%	49 3.5%	125 3.4%
6 理解しているか、 いないかわからない	138 1.1%	51 0.8%	68 1.4%	19 1.3%	70 1.9%
7 無回答	37 0.3%	20 0.3%	13 0.3%	4 0.3%	28 0.8%
計	12,888 100.0%	6,465 100.0%	5,012 100.0%	1,411 100.0%	3,652 100.0%

- 小学5年生と中学2年生との比較では、いずれの収入階層においても、小学5年生に比較し、中学2年生において「よく理解できている」又は「大体理解できている」と回答した割合が低い。

	計	小学5年生			計	中学2年生		
		中央値以上	中央値未満	中央値の 1/2未満		中央値以上	中央値未満	中央値の 1/2未満
1 よく理解できている	1,026 16.3%	628 19.9%	325 13.2%	73 10.6%	708 10.7%	463 14.0%	193 7.6%	52 7.2%
2 大体理解できている	2,675 42.5%	1,444 45.7%	959 39.0%	272 39.7%	2,035 30.9%	1,129 34.1%	714 27.9%	192 26.5%
3 普通	1,907 30.3%	818 25.9%	851 34.6%	238 34.7%	2,225 33.8%	1,063 32.1%	920 36.0%	242 33.4%
4 あまり理解できていない	579 9.2%	228 7.2%	265 10.8%	86 12.5%	1,282 19.5%	538 16.3%	560 21.9%	184 25.4%
5 ほとんど理解できていない	47 0.7%	12 0.4%	25 1.0%	10 1.5%	229 3.5%	71 2.1%	119 4.7%	39 5.4%
6 理解しているか、 いないかわからない	48 0.8%	18 0.6%	24 1.0%	6 0.9%	90 1.4%	33 1.0%	44 1.7%	13 1.8%
7 無回答	17 0.3%	9 0.3%	7 0.3%	1 0.1%	20 0.3%	11 0.3%	6 0.2%	3 0.4%
計	6,299 100.0%	3,157 100.0%	2,456 100.0%	686 100.0%	6,589 100.0%	3,308 100.0%	2,556 100.0%	725 100.0%

- ・ 世帯類型別では、両親のいる世帯に比較し、母子世帯、父子世帯において「よくする」又は「ときどきする」と回答した割合が低い。

	小学5年生・中学2年生・就学援助世帯						
	計	両親のいる世帯	母子世帯（母及び18歳未満の子のみ）	母子世帯（18歳以上の親族等同居）	父子世帯（父及び18歳未満の子のみ）	父子世帯（18歳以上の親族等同居）	その他
1 よく理解できている	2,102 12.7%	1,748 13.7%	223 9.7%	104 8.9%	14 10.7%	10 5.0%	3 11.5%
2 大体理解できている	5,906 35.7%	4,685 36.8%	716 31.1%	390 33.4%	43 32.8%	69 34.7%	3 11.5%
3 普通	5,308 32.1%	4,023 31.6%	762 33.1%	387 33.1%	47 35.9%	75 37.7%	14 53.8%
4 あまり理解できていない	2,550 15.4%	1,830 14.4%	451 19.6%	208 17.8%	24 18.3%	32 16.1%	5 19.2%
5 ほとんど理解できていない	401 2.4%	264 2.1%	85 3.7%	43 3.7%	2 1.5%	7 3.5%	0 0.0%
6 理解しているか、いないかわからない	208 1.3%	130 1.0%	49 2.1%	24 2.1%	1 0.8%	3 1.5%	1 3.8%
7 無回答	65 0.4%	36 0.3%	13 0.6%	13 1.1%	0 0.0%	3 1.5%	0 0.0%
計	16,540 100.0%	12,716 100.0%	2,299 100.0%	1,169 100.0%	131 100.0%	199 100.0%	26 100.0%

【児童生徒調査票 問6】

あなたは、学校の授業がどのくらいわかりますか。(1つに○)

- 収入階層別では、中央値以上に比較し、収入が低い階層において「全部わかる」又は「大体わかる」と回答した割合が低い。

	計	小学5年生・中学2年生		
		中央値以上	中央値未満	中央値の1/2未満
1 全部わかる⇒問8へ	1,622 12.6%	1,051 16.3%	459 9.2%	112 7.9%
2 大体わかる⇒問8へ	8,472 65.7%	4,315 66.7%	3,266 65.2%	891 63.1%
3 わからないことが多い⇒問7へ	2,074 16.1%	819 12.7%	967 19.3%	288 20.4%
4 ほとんどわからない⇒問7へ	272 2.1%	93 1.4%	120 2.4%	59 4.2%
5 無回答	448 3.5%	187 2.9%	200 4.0%	61 4.3%
計	12,888 100.0%	6,465 100.0%	5,012 100.0%	1,411 100.0%

- 小学5年生と中学2年生との比較では、いずれの収入階層においても、小学5年生に比較し、中学2年生において「全部わかる」又は「大体わかる」と回答した割合が低い。
- 小学5年生、中学2年生のいずれにおいても、中央値以上に比較し、収入が低い階層では「全部わかる」又は「大体わかる」と回答した割合が低い。小学5年生に比較し、中学2年生ではその差が大きい。

	計	小学5年生			計	中学2年生		
		中央値以上	中央値未満	中央値の1/2未満		中央値以上	中央値未満	中央値の1/2未満
1 全部わかる⇒問8へ	1,115 17.7%	702 22.2%	337 13.7%	76 11.1%	507 7.7%	349 10.6%	122 4.8%	36 5.0%
2 大体わかる⇒問8へ	4,307 68.4%	2,120 67.2%	1,701 69.3%	486 70.8%	4,165 63.2%	2,195 66.4%	1,565 61.2%	405 55.9%
3 わからないことが多い⇒問7へ	614 9.7%	231 7.3%	303 12.3%	80 11.7%	1,460 22.2%	588 17.8%	664 26.0%	208 28.7%
4 ほとんどわからない⇒問7へ	60 1.0%	18 0.6%	30 1.2%	12 1.7%	212 3.2%	75 2.3%	90 3.5%	47 6.5%
5 無回答	203 3.2%	86 2.7%	85 3.5%	32 4.7%	245 3.7%	101 3.1%	115 4.5%	29 4.0%
計	6,299 100.0%	3,157 100.0%	2,456 100.0%	686 100.0%	6,589 100.0%	3,308 100.0%	2,556 100.0%	725 100.0%

【児童生徒調査票 問7】

(問6で「3. わからないことが多い」、「4. ほとんどわからない」のいずれかに○をした方にお聞きします。)

授業がわからない理由は何ですか (あてはまるものすべてに○)

- 収入階層別では、いずれの収入階層においても「授業の内容がむずかしいから」、「苦手・きらいな教科が多いから」と回答した割合が高いが、収入が低い階層においては、中央値以上に比較し、家庭学習の不足に係る項目（「宿題や課題をしていないから」、「予習・復習をしていないから」）を選択した割合が高い。

	計	小学5年生・中学2年生		
		中央値以上	中央値未満	中央値の1/2未満
1 授業の進み方が早すぎるから	535 22.8%	220 24.1%	241 22.2%	74 21.3%
2 授業の内容がむずかしいから	1,308 55.8%	510 55.9%	597 54.9%	201 57.9%
3 今まで習ってきたことがわからないから	623 26.6%	255 28.0%	281 25.9%	87 25.1%
4 宿題や課題をしていないから	223 9.5%	73 8.0%	110 10.1%	40 11.5%
5 予習・復習をしていないから	693 29.5%	256 28.1%	327 30.1%	110 31.7%
6 苦手・きらいな教科が多いから	1,337 57.0%	525 57.6%	602 55.4%	210 60.5%
7 勉強をする気がおきないから	796 33.9%	318 34.9%	346 31.8%	132 38.0%
8 その他	181 7.7%	78 8.6%	77 7.1%	26 7.5%
9 無回答	37 1.6%	16 1.8%	17 1.6%	4 1.2%

- 小学5年生と中学2年生との比較では、小学5年生に比較し、中学2年生において、家庭学習の不足に係る項目（「宿題や課題をしていないから」、「予習・復習をしていないから」）や、「今まで習ってきたことがわからないから」を選択した割合が、いずれの収入階層においても高い。

	計	小学5年生			計	中学2年生		
		中央値以上	中央値未満	中央値の1/2未満		中央値以上	中央値未満	中央値の1/2未満
1 授業の進み方が早すぎるから	128 19.0%	57 22.9%	52 15.6%	19 20.7%	407 24.3%	163 24.6%	189 25.1%	55 21.6%
2 授業の内容がむずかしいから	408 60.5%	156 62.7%	196 58.9%	56 60.9%	900 53.8%	354 53.4%	401 53.2%	145 56.9%
3 今まで習ってきたことがわからないから	114 16.9%	46 18.5%	56 16.8%	12 13.0%	509 30.4%	209 31.5%	225 29.8%	75 29.4%
4 宿題や課題をしていないから	36 5.3%	12 4.8%	19 5.7%	5 5.4%	187 11.2%	61 9.2%	91 12.1%	35 13.7%
5 予習・復習をしていないから	122 18.1%	45 18.1%	58 17.4%	19 20.7%	571 34.2%	211 31.8%	269 35.7%	91 35.7%
6 苦手・きらいな教科が多いから	348 51.6%	124 49.8%	170 51.1%	54 58.7%	989 59.2%	401 60.5%	432 57.3%	156 61.2%
7 勉強をする気がおきないから	185 27.4%	72 28.9%	84 25.2%	29 31.5%	611 36.5%	246 37.1%	262 34.7%	103 40.4%
8 その他	42 6.2%	12 4.8%	24 7.2%	6 6.5%	139 8.3%	66 10.0%	53 7.0%	20 7.8%
9 無回答	16 2.4%	6 2.4%	7 2.1%	3 3.3%	21 1.3%	10 1.5%	10 1.3%	1 0.4%

【保護者調査票 問 17】

調査対象のお子さんの、平日の学校が終わった後の過ごし方について当てはまるもの3つに○をつけてください。

- ・ 世帯類型別では、いずれの収入階層においても「自分の家で、家族と過ごす」を選択した割合が最も高いが、就学援助世帯においては他の収入階層に比較してその割合が低く、「自分の家で、一人で過ごす」、「児童館、放課後児童クラブで過ごす」を選択した割合が高くなっている。
- ・ 「学習塾や習い事、スポーツクラブに行く」を選択した割合は、中央値以上に比較し、収入が低い階層では低く、就学援助世帯では、「学校のクラブ活動に参加する」を選択した割合も低い。

	計	小学5年生・中学2年生			就学援助世帯
		中央値以上	中央値未満	中央値の1/2未満	
1 自分の家で、一人で過ごす	3,559 27.6%	1,815 28.1%	1,374 27.4%	370 26.2%	1,179 32.3%
2 自分の家で、家族と過ごす	8,304 64.4%	4,117 63.7%	3,247 64.8%	940 66.6%	2,036 55.8%
3 児童館、放課後児童クラブで過ごす	951 7.4%	467 7.2%	378 7.5%	106 7.5%	676 18.5%
4 友達と遊ぶ	4,133 32.1%	2,001 31.0%	1,663 33.2%	469 33.2%	1,156 31.7%
5 学習塾や習い事、スポーツクラブに行く	4,633 35.9%	2,799 43.3%	1,495 29.8%	339 24.0%	708 19.4%
6 学校のクラブ活動に参加する	5,469 42.4%	2,798 43.3%	2,118 42.3%	553 39.2%	961 26.3%
7 ゲームセンターやショッピングセンターへ遊びに行く	44 0.3%	21 0.3%	12 0.2%	11 0.8%	28 0.8%
8 その他	850 6.6%	458 7.1%	325 6.5%	67 4.7%	305 8.4%
9 わからない	40 0.3%	12 0.2%	18 0.4%	10 0.7%	33 0.9%
10 無回答	59 0.5%	25 0.4%	27 0.5%	7 0.5%	25 0.7%

- ・ 小学5年生と中学2年生との比較では、「学校のクラブ活動に参加する」を選択した割合が、いずれの収入階層においても、小学5年生に比較し、中学2年生では高く、「友達と遊ぶ」、「学習塾や習い事、スポーツクラブに行く」を選択した割合は、中学2年生では低い。

	計	小学5年生			計	中学2年生		
		中央値以上	中央値未満	中央値の1/2未満		中央値以上	中央値未満	中央値の1/2未満
1 自分の家で、一人で過ごす	1,704 27.1%	861 27.3%	663 27.0%	180 26.2%	1,855 28.2%	954 28.8%	711 27.8%	190 26.2%
2 自分の家で、家族と過ごす	4,159 66.0%	2,044 64.7%	1,651 67.2%	464 67.6%	4,145 62.9%	2,073 62.7%	1,596 62.4%	476 65.7%
3 児童館、放課後児童クラブで過ごす	923 14.7%	457 14.5%	363 14.8%	103 15.0%	28 0.4%	10 0.3%	15 0.6%	3 0.4%
4 友達と遊ぶ	2,887 45.8%	1,442 45.7%	1,134 46.2%	311 45.3%	1,246 18.9%	559 16.9%	529 20.7%	158 21.8%
5 学習塾や習い事、スポーツクラブに行く	2,941 46.7%	1,720 54.5%	994 40.5%	227 33.1%	1,692 25.7%	1,079 32.6%	501 19.6%	112 15.4%
6 学校のクラブ活動に参加する	767 12.2%	388 12.3%	301 12.3%	78 11.4%	4,702 71.4%	2,410 72.9%	1,817 71.1%	475 65.5%
7 ゲームセンターやショッピングセンターへ遊びに行く	23 0.4%	12 0.4%	5 0.2%	6 0.9%	21 0.3%	9 0.3%	7 0.3%	5 0.7%
8 その他	591 9.4%	314 9.9%	233 9.5%	44 6.4%	259 3.9%	144 4.4%	92 3.6%	23 3.2%
9 わからない	17 0.3%	5 0.2%	9 0.4%	3 0.4%	23 0.3%	7 0.2%	9 0.4%	7 1.0%
10 無回答	31 0.5%	12 0.4%	16 0.7%	3 0.4%	28 0.4%	13 0.4%	11 0.4%	4 0.6%

- 世帯類型別では、「自分の家で、一人で過ごす」を選択した割合は、母子世帯（母及び18歳未満の子のみ）、父子世帯（父及び18歳未満の子のみ）において高く、両親のいる世帯、母子世帯（18歳以上の親族等同居）、父子世帯（18歳以上の親族等同居）では、「自分の家で、家族と過ごす」を選択した割合が高い。
- 「学校のクラブ活動に参加する」を選択した割合は、母子世帯（母及び18歳未満の子のみ）では、他の世帯類型に比較し低い。

	小学5年生・中学2年生・就学援助世帯						
	計	両親のいる世帯	母子世帯（母及び18歳未満の子のみ）	母子世帯（18歳以上の親族等同居）	父子世帯（父及び18歳未満の子のみ）	父子世帯（18歳以上の親族等同居）	その他
1 自分の家で、一人で過ごす	4,738 28.6%	3,397 26.7%	932 40.5%	301 25.7%	59 45.0%	46 23.1%	3 11.5%
2 自分の家で、家族と過ごす	10,340 62.5%	8,373 65.8%	959 41.7%	790 67.6%	65 49.6%	135 67.8%	18 69.2%
3 児童館、放課後児童クラブで過ごす	1,627 9.8%	1,007 7.9%	433 18.8%	150 12.8%	17 13.0%	16 8.0%	4 15.4%
4 友達と遊ぶ	5,289 32.0%	4,073 32.0%	723 31.4%	372 31.8%	46 35.1%	68 34.2%	7 26.9%
5 学習塾や習い事、スポーツクラブに行く	5,341 32.3%	4,462 35.1%	505 22.0%	309 26.4%	19 14.5%	40 20.1%	6 23.1%
6 学校のクラブ活動に参加する	6,430 38.9%	5,158 40.6%	686 29.8%	432 37.0%	53 40.5%	91 45.7%	10 38.5%
7 ゲームセンターやショッピングセンターへ遊びに行く	72 0.4%	49 0.4%	11 0.5%	10 0.9%	0 0.0%	2 1.0%	0 0.0%
8 その他	1,155 7.0%	855 6.7%	230 10.0%	54 4.6%	8 6.1%	7 3.5%	1 3.8%
9 わからない	73 0.4%	42 0.3%	18 0.8%	9 0.8%	4 3.1%	0 0.0%	0 0.0%
10 無回答	84 0.5%	64 0.5%	15 0.7%	4 0.3%	1 0.8%	0 0.0%	0 0.0%

【保護者調査票 問 18】

調査対象のお子さんが学校のクラブ活動や部活動以外で、習い事やスポーツクラブなど通っているものすべてに○をつけてください。

- 収入階層別では、中央値以上に比較し、収入が低い階層において「通っていない」を選択した割合が高い。

	計	小学5年生・中学2年生			就学援助 世帯
		中央値以上	中央値未満	中央値の 1/2未満	
1 体操	128 1.0%	89 1.4%	34 0.7%	5 0.4%	28 0.8%
2 水泳	1,257 9.8%	811 12.5%	368 7.3%	78 5.5%	185 5.1%
3 野球・ソフトボ ール	739 5.7%	381 5.9%	284 5.7%	74 5.2%	103 2.8%
4 サッカー	749 5.8%	418 6.5%	258 5.1%	73 5.2%	164 4.5%
5 テニス	357 2.8%	194 3.0%	129 2.6%	34 2.4%	59 1.6%
6 バスケットボール	586 4.5%	286 4.4%	229 4.6%	71 5.0%	147 4.0%
7 卓球	271 2.1%	133 2.1%	100 2.0%	38 2.7%	52 1.4%
8 バレーボール	281 2.2%	130 2.0%	124 2.5%	27 1.9%	49 1.3%
9 空手・剣道・柔道 などの武道	587 4.6%	311 4.8%	220 4.4%	56 4.0%	115 3.1%
10 バレエ・ダンス・ 舞踊	278 2.2%	152 2.4%	101 2.0%	25 1.8%	61 1.7%
11 英会話	960 7.4%	664 10.3%	240 4.8%	56 4.0%	125 3.4%
12 外国語（英語以 外）	26 0.2%	13 0.2%	4 0.1%	9 0.6%	6 0.2%
13 そろばん	381 3.0%	216 3.3%	140 2.8%	25 1.8%	74 2.0%
14 習字（硬筆含む）	880 6.8%	520 8.0%	289 5.8%	71 5.0%	125 3.4%
15 絵・工作	36 0.3%	23 0.4%	12 0.2%	1 0.1%	12 0.3%
16 ピアノ・エレクト ーン	1,291 10.0%	876 13.5%	331 6.6%	84 6.0%	149 4.1%
17 楽器（ピアノ・エ レクトーン以外）	277 2.1%	185 2.9%	70 1.4%	22 1.6%	50 1.4%
18 ボーイスカウト・ ガールスカウト	44 0.3%	27 0.4%	14 0.3%	3 0.2%	8 0.2%
19 華道・茶道	51 0.4%	37 0.6%	7 0.1%	7 0.5%	11 0.3%
20 学習塾（有料）	1,962 15.2%	1,281 19.8%	579 11.6%	102 7.2%	305 8.4%
21 家庭教師	92 0.7%	59 0.9%	27 0.5%	6 0.4%	19 0.5%
22 通信教育	846 6.6%	589 9.1%	205 4.1%	52 3.7%	119 3.3%
23 その他	1,024 7.9%	536 8.3%	378 7.5%	110 7.8%	205 5.6%
24 通っていない⇒問 20へ	4,348 33.7%	1,654 25.6%	2,040 40.7%	654 46.4%	1,971 54.0%
25 無回答	160 1.2%	59 0.9%	74 1.5%	27 1.9%	77 2.1%

- ・ 小学5年生と中学2年生との比較では、いずれの収入階層においても、小学5年生に比較し、中学2年生において「通っていない」を選択した割合が高い。

	小学5年生				中学2年生			
	計	中央値以上	中央値未満	中央値の1/2未満	計	中央値以上	中央値未満	中央値の1/2未満
1 体操	109 1.7%	77 2.4%	28 1.1%	4 0.6%	19 0.3%	12 0.4%	6 0.2%	1 0.1%
2 水泳	1,108 17.6%	704 22.3%	331 13.5%	73 10.6%	149 2.3%	107 3.2%	37 1.4%	5 0.7%
3 野球・ソフトボール	552 8.8%	278 8.8%	217 8.8%	57 8.3%	187 2.8%	103 3.1%	67 2.6%	17 2.3%
4 サッカー	567 9.0%	318 10.1%	195 7.9%	54 7.9%	182 2.8%	100 3.0%	63 2.5%	19 2.6%
5 テニス	225 3.6%	128 4.1%	81 3.3%	16 2.3%	132 2.0%	66 2.0%	48 1.9%	18 2.5%
6 バasketボール	411 6.5%	200 6.3%	163 6.6%	48 7.0%	175 2.7%	86 2.6%	66 2.6%	23 3.2%
7 卓球	100 1.6%	47 1.5%	38 1.5%	15 2.2%	171 2.6%	86 2.6%	62 2.4%	23 3.2%
8 バレーボール	186 3.0%	87 2.8%	82 3.3%	17 2.5%	95 1.4%	43 1.3%	42 1.6%	10 1.4%
9 空手・剣道・柔道などの武道	320 5.1%	177 5.6%	115 4.7%	28 4.1%	267 4.1%	134 4.1%	105 4.1%	28 3.9%
10 バレエ・ダンス・舞踊	188 3.0%	107 3.4%	65 2.6%	16 2.3%	90 1.4%	45 1.4%	36 1.4%	9 1.2%
11 英会話	610 9.7%	428 13.6%	151 6.1%	31 4.5%	350 5.3%	236 7.1%	89 3.5%	25 3.4%
12 外国語（英語以外）	17 0.3%	9 0.3%	3 0.1%	5 0.7%	9 0.1%	4 0.1%	1 0.0%	4 0.6%
13 そろばん	320 5.1%	184 5.8%	114 4.6%	22 3.2%	61 0.9%	32 1.0%	26 1.0%	3 0.4%
14 習字（硬筆含む）	578 9.2%	326 10.3%	202 8.2%	50 7.3%	302 4.6%	194 5.9%	87 3.4%	21 2.9%
15 絵・工作	29 0.5%	21 0.7%	7 0.3%	1 0.1%	7 0.1%	2 0.1%	5 0.2%	0 0.0%
16 ピアノ・エレクトーン	819 13.0%	546 17.3%	219 8.9%	54 7.9%	472 7.2%	330 10.0%	112 4.4%	30 4.1%
17 楽器（ピアノ・エレクトーン以外）	151 2.4%	98 3.1%	40 1.6%	13 1.9%	126 1.9%	87 2.6%	30 1.2%	9 1.2%
18 ボーイスカウト・ガールスカウト	34 0.5%	23 0.7%	9 0.4%	2 0.3%	10 0.2%	4 0.1%	5 0.2%	1 0.1%
19 華道・茶道	31 0.5%	22 0.7%	5 0.2%	4 0.6%	20 0.3%	15 0.5%	2 0.1%	3 0.4%
20 学習塾（有料）	705 11.2%	471 14.9%	202 8.2%	32 4.7%	1,257 19.1%	810 24.5%	377 14.7%	70 9.7%
21 家庭教師	17 0.3%	13 0.4%	4 0.2%	0 0.0%	75 1.1%	46 1.4%	23 0.9%	6 0.8%
22 通信教育	460 7.3%	326 10.3%	107 4.4%	27 3.9%	386 5.9%	263 8.0%	98 3.8%	25 3.4%
23 その他	669 10.6%	352 11.1%	243 9.9%	74 10.8%	355 5.4%	184 5.6%	135 5.3%	36 5.0%
24 通っていない⇒問20へ	1,435 22.8%	467 14.8%	711 28.9%	257 37.5%	2,913 44.2%	1,187 35.9%	1,329 52.0%	397 54.8%
25 無回答	51 0.8%	13 0.4%	31 1.3%	7 1.0%	109 1.7%	46 1.4%	43 1.7%	20 2.8%

- ・ 世帯類型別では、両親のいる世帯に比較し、母子世帯、父子世帯において「通っていない」を選択した割合が高い。

	小学5年生・中学2年生・就学援助世帯						
	計	両親のいる世帯	母子世帯（母及び18歳未満の子のみ）	母子世帯（18歳以上の親族等同居）	父子世帯（父及び18歳未満の子のみ）	父子世帯（18歳以上の親族等同居）	その他
1 体操	156 0.9%	126 1.0%	21 0.9%	7 0.6%	1 0.8%	0 0.0%	1 3.8%
2 水泳	1,442 8.7%	1,217 9.6%	131 5.7%	85 7.3%	4 3.1%	4 2.0%	1 3.8%
3 野球・ソフトボール	842 5.1%	717 5.6%	65 2.8%	42 3.6%	7 5.3%	10 5.0%	1 3.8%
4 サッカー	913 5.5%	729 5.7%	131 5.7%	39 3.3%	3 2.3%	10 5.0%	1 3.8%
5 テニス	416 2.5%	343 2.7%	38 1.7%	29 2.5%	3 2.3%	2 1.0%	1 3.8%
6 バスケットボール	733 4.4%	580 4.6%	105 4.6%	38 3.3%	2 1.5%	8 4.0%	0 0.0%
7 卓球	323 2.0%	265 2.1%	20 0.9%	30 2.6%	2 1.5%	6 3.0%	0 0.0%
8 バレーボール	330 2.0%	268 2.1%	35 1.5%	22 1.9%	0 0.0%	4 2.0%	1 3.8%
9 空手・剣道・柔道などの武道	702 4.2%	546 4.3%	79 3.4%	60 5.1%	8 6.1%	9 4.5%	0 0.0%
10 バレエ・ダンス・舞踊	339 2.0%	273 2.1%	37 1.6%	26 2.2%	1 0.8%	2 1.0%	0 0.0%
11 英会話	1,085 6.6%	904 7.1%	114 5.0%	55 4.7%	3 2.3%	7 3.5%	2 7.7%
12 外国語（英語以外）	32 0.2%	23 0.2%	4 0.2%	3 0.3%	0 0.0%	0 0.0%	2 7.7%
13 そろばん	455 2.8%	381 3.0%	44 1.9%	26 2.2%	2 1.5%	1 0.5%	1 3.8%
14 習字（硬筆含む）	1,005 6.1%	852 6.7%	92 4.0%	52 4.4%	3 2.3%	6 3.0%	0 0.0%
15 絵・工作	48 0.3%	36 0.3%	6 0.3%	3 0.3%	2 1.5%	1 0.5%	0 0.0%
16 ピアノ・エレクトーン	1,440 8.7%	1,237 9.7%	116 5.0%	79 6.8%	1 0.8%	7 3.5%	0 0.0%
17 楽器（ピアノ・エレクトーン以外）	327 2.0%	272 2.1%	36 1.6%	14 1.2%	1 0.8%	4 2.0%	0 0.0%
18 ボーイスカウト・ガールスカウト	52 0.3%	40 0.3%	10 0.4%	2 0.2%	0 0.0%	0 0.0%	0 0.0%
19 華道・茶道	62 0.4%	48 0.4%	10 0.4%	4 0.3%	0 0.0%	0 0.0%	0 0.0%
20 学習塾（有料）	2,267 13.7%	1,860 14.6%	244 10.6%	128 10.9%	11 8.4%	22 11.1%	2 7.7%
21 家庭教師	111 0.7%	79 0.6%	20 0.9%	10 0.9%	0 0.0%	2 1.0%	0 0.0%
22 通信教育	965 5.8%	816 6.4%	84 3.7%	59 5.0%	1 0.8%	5 2.5%	0 0.0%
23 その他	1,229 7.4%	990 7.8%	132 5.7%	89 7.6%	7 5.3%	8 4.0%	3 11.5%
24 通っていない⇒問20へ	6,319 38.2%	4,447 35.0%	1,135 49.4%	540 46.2%	80 61.1%	102 51.3%	15 57.7%
25 無回答	237 1.4%	167 1.3%	43 1.9%	21 1.8%	2 1.5%	4 2.0%	0 0.0%

【保護者調査票 問 20】

(問 18 で「24. 通っていない」と答えた方にお聞きします。)

調査対象のお子さんが問 18 の 1～22 までで通ってみたいと望んでいるかどうか、当てはまるもの 1 つに○をつけてください。

- 収入階層別では、中央値以上に比較し、収入が低い階層において「望んでいる」と回答した割合が高い。

	計	小学5年生・中学2年生			就学援助世帯
		中央値以上	中央値未満	中央値の1/2未満	
1 望んでいる⇒問21へ	918 21.1%	274 16.6%	443 21.7%	201 30.7%	787 39.9%
2 望んでいない⇒問22へ	2,325 53.5%	996 60.2%	1,054 51.7%	275 42.0%	662 33.6%
3 わからない⇒問22へ	842 19.4%	283 17.1%	415 20.3%	144 22.0%	428 21.7%
4 無回答	263 6.0%	101 6.1%	128 6.3%	34 5.2%	94 4.8%
計	4,348 100.0%	1,654 100.0%	2,040 100.0%	654 100.0%	1,971 100.0%

- 小学5年生と中学2年生との比較では、いずれの収入階層においても、小学5年生に比較し、中学2年生において「望んでいる」と回答した割合が低い。

	計	小学5年生				計	中学2年生			
		中央値以上	中央値未満	中央値の1/2未満	中央値の1/2未満		中央値以上	中央値未満	中央値の1/2未満	
1 望んでいる⇒問21へ	464 32.3%	119 25.5%	229 32.2%	116 45.1%	454 15.6%	155 13.1%	214 16.1%	85 21.4%		
2 望んでいない⇒問22へ	645 44.9%	257 55.0%	305 42.9%	83 32.3%	1,680 57.7%	739 62.3%	749 56.4%	192 48.4%		
3 わからない⇒問22へ	237 16.5%	62 13.3%	129 18.1%	46 17.9%	605 20.8%	221 18.6%	286 21.5%	98 24.7%		
4 無回答	89 6.2%	29 6.2%	48 6.8%	12 4.7%	174 6.0%	72 6.1%	80 6.0%	22 5.5%		
計	1,435 100.0%	467 100.0%	711 100.0%	257 100.0%	2,913 100.0%	1,187 100.0%	1,329 100.0%	397 100.0%		

- 収入階層別では、特に母子世帯において「望んでいる」と回答した割合が高い。

	計	小学5年生・中学2年生・就学援助世帯					
		両親のいる世帯	母子世帯(母及び18歳未満の子のみ)	母子世帯(18歳以上の親族等同居)	父子世帯(父及び18歳未満の子のみ)	父子世帯(18歳以上の親族等同居)	その他
1 望んでいる⇒問21へ	1,705 27.0%	1,023 23.0%	450 39.6%	191 35.4%	19 23.8%	18 17.6%	4 26.7%
2 望んでいない⇒問22へ	2,987 47.3%	2,282 51.3%	399 35.2%	217 40.2%	35 43.8%	50 49.0%	4 26.7%
3 わからない⇒問22へ	1,270 20.1%	873 19.6%	237 20.9%	107 19.8%	20 25.0%	26 25.5%	7 46.7%
4 無回答	357 5.6%	269 6.0%	49 4.3%	25 4.6%	6 7.5%	8 7.8%	0 0.0%
計	6,319 100.0%	4,447 100.0%	1,135 100.0%	540 100.0%	80 100.0%	102 100.0%	15 100.0%

【保護者調査票 問 21】

(問 20 で「1. 望んでいる」と答えた方にお聞きします。)

調査対象のお子さんが望んでいるにもかかわらずできない理由について当てはまるものすべてに○をつけてください。

- 収入階層別では、中央値以上に比較し、収入が低い階層において「経済的に通わせることができない」を選択した割合が高く、中央値の 1/2 未満、就学援助世帯においては、問 20 で「望んでいる」と答えた保護者の 7 割以上が選択している。

	計	小学 5 年生・中学 2 年生			就学援助世帯
		中央値以上	中央値未満	中央値の 1/2 未満	
1 通える範囲にない	148 16.1%	57 20.8%	67 15.1%	24 11.9%	104 13.2%
2 経済的に通わせることができない	496 54.0%	88 32.1%	259 58.5%	149 74.1%	603 76.6%
3 通う必要がない	36 3.9%	15 5.5%	18 4.1%	3 1.5%	8 1.0%
4 送迎ができない	432 47.1%	118 43.1%	220 49.7%	94 46.8%	407 51.7%
5 その他	201 21.9%	95 34.7%	83 18.7%	23 11.4%	87 11.1%
6 無回答	13 1.40%	3 1.10%	7 1.60%	3 1.50%	8 1.00%

- 小学 5 年生と中学 2 年生との比較では、小学 5 年生に比較し、中学 2 年生において「経済的に通わせることができない」を選択した割合が高い。

	小学 5 年生				中学 2 年生			
	計	中央値以上	中央値未満	中央値の 1/2 未満	計	中央値以上	中央値未満	中央値の 1/2 未満
1 通える範囲にない	67 14.4%	26 21.8%	28 12.2%	13 11.2%	81 17.8%	31 20.0%	39 18.2%	11 12.9%
2 経済的に通わせることができない	241 51.9%	35 29.4%	124 54.1%	82 70.7%	255 56.2%	53 34.2%	135 63.1%	67 78.8%
3 通う必要がない	16 3.4%	5 4.2%	9 3.9%	2 1.7%	20 4.4%	10 6.5%	9 4.2%	1 1.2%
4 送迎ができない	267 57.5%	63 52.9%	138 60.3%	66 56.9%	165 36.3%	55 35.5%	82 38.3%	28 32.9%
5 その他	86 18.5%	31 26.1%	41 17.9%	14 12.1%	115 25.3%	64 41.3%	42 19.6%	9 10.6%
6 無回答	6 1.30%	1 0.80%	4 1.70%	1 0.90%	7 1.50%	2 1.30%	3 1.40%	2 2.40%

- 世帯類型別では、母子世帯において「経済的に通わせることができない」を選択した割合が、特に高くなっている。

	計	小学 5 年生・中学 2 年生・就学援助世帯					
		両親のいる世帯	母子世帯 (母及び18歳未満の子のみ)	母子世帯 (18歳以上の親族等同居)	父子世帯 (父及び18歳未満の子のみ)	父子世帯 (18歳以上の親族等同居)	その他
1 通える範囲にない	252 14.8%	152 14.9%	64 14.2%	24 12.6%	3 15.8%	9 50.0%	0 0.0%
2 経済的に通わせることができない	1,099 64.5%	596 58.3%	342 76.0%	140 73.3%	10 52.6%	8 44.4%	3 75.0%
3 通う必要がない	44 2.6%	36 3.5%	5 1.1%	1 0.5%	2 10.5%	0 0.0%	0 0.0%
4 送迎ができない	839 49.2%	445 43.5%	259 57.6%	103 53.9%	15 78.9%	16 88.9%	1 25.0%
5 その他	288 16.9%	213 20.8%	49 10.9%	23 12.0%	2 10.5%	1 5.6%	0 0.0%
6 無回答	21 1.20%	15 1.50%	4 0.90%	1 0.50%	1 5.30%	0 0.00%	0 0.00%

【保護者調査票 問 22】

調査対象のお子さんは学校が終わってから、普段（月～金曜日）、塾の時間も含めて家庭などで1日あたりどのくらいの時間、勉強をしているか当てはまるもの1つに○をつけてください。

- ・ 収入階層別では、「3時間以上」、「2時間以上、3時間まで」、「1時間以上、2時間まで」と回答した割合の合計は、中央値以上に比較し、収入が低い階層においては低い。
- ・ 1時間未満の勉強時間、又は「まったくしない」と回答した割合は、中央値以上に比較し、収入が低い階層においては高い。

	計	小学5年生・中学2年生			就学援助 世帯
		中央値以上	中央値未満	中央値の 1/2未満	
1 3時間以上	146 1.1%	78 1.2%	49 1.0%	19 1.3%	46 1.3%
2 2時間以上、3時間まで	1,107 8.6%	598 9.2%	384 7.7%	125 8.9%	251 6.9%
3 1時間以上、2時間まで	5,395 41.9%	2,861 44.3%	2,010 40.1%	524 37.1%	1,162 31.8%
4 30分以上、1時間まで	4,666 36.2%	2,274 35.2%	1,882 37.5%	510 36.1%	1,406 38.5%
5 30分まで	802 6.2%	340 5.3%	342 6.8%	120 8.5%	449 12.3%
6 まったくしない	220 1.7%	76 1.2%	106 2.1%	38 2.7%	142 3.9%
7 わからない	221 1.7%	84 1.3%	101 2.0%	36 2.6%	80 2.2%
8 無回答	331 2.6%	154 2.4%	138 2.8%	39 2.8%	116 3.2%
計	12,888 100.0%	6,465 100.0%	5,012 100.0%	1,411 100.0%	3,652 100.0%

- ・ 小学5年生と中学2年生との比較では、いずれの収入階層においても、小学5年生に比較し、中学2年生においては、1時間以上の勉強時間を回答した割合が高くなっているが、「まったくしない」と回答した割合も高くなっている。

	計	小学5年生			計	中学2年生		
		中央値以上	中央値未満	中央値の 1/2未満		中央値以上	中央値未満	中央値の 1/2未満
1 3時間以上	46 0.7%	27 0.9%	12 0.5%	7 1.0%	100 1.5%	51 1.5%	37 1.4%	12 1.7%
2 2時間以上、3時間まで	350 5.6%	195 6.2%	121 4.9%	34 5.0%	757 11.5%	403 12.2%	263 10.3%	91 12.6%
3 1時間以上、2時間まで	2,585 41.0%	1,372 43.5%	968 39.4%	245 35.7%	2,810 42.6%	1,489 45.0%	1,042 40.8%	279 38.5%
4 30分以上、1時間まで	2,746 43.6%	1,337 42.4%	1,103 44.9%	306 44.6%	1,920 29.1%	937 28.3%	779 30.5%	204 28.1%
5 30分まで	363 5.8%	141 4.5%	158 6.4%	64 9.3%	439 6.7%	199 6.0%	184 7.2%	56 7.7%
6 まったくしない	37 0.6%	10 0.3%	18 0.7%	9 1.3%	183 2.8%	66 2.0%	88 3.4%	29 4.0%
7 わからない	38 0.6%	17 0.5%	17 0.7%	4 0.6%	183 2.8%	67 2.0%	84 3.3%	32 4.4%
8 無回答	134 2.1%	58 1.8%	59 2.4%	17 2.5%	197 3.0%	96 2.9%	79 3.1%	22 3.0%
計	6,299 100.0%	3,157 100.0%	2,456 100.0%	686 100.0%	6,589 100.0%	3,308 100.0%	2,556 100.0%	725 100.0%

- 世帯類型別では、「3時間以上」、「2時間以上、3時間まで」、「1時間以上、2時間まで」と回答した割合の合計は、両親のいる世帯に比較し、母子世帯、父子世帯において低く、「まったくしない」と回答した割合は、母子世帯、父子世帯において高い。

	小学5年生・中学2年生・就学援助世帯						
	計	両親のいる世帯	母子世帯（母及び18歳未満の子のみ）	母子世帯（18歳以上の親族等同居）	父子世帯（父及び18歳未満の子のみ）	父子世帯（18歳以上の親族等同居）	その他
1 3時間以上	192 1.2%	147 1.2%	25 1.1%	14 1.2%	2 1.5%	3 1.5%	1 3.8%
2 2時間以上、3時間まで	1,358 8.2%	1,063 8.4%	171 7.4%	102 8.7%	3 2.3%	17 8.5%	2 7.7%
3 1時間以上、2時間まで	6,557 39.6%	5,268 41.4%	789 34.3%	386 33.0%	42 32.1%	63 31.7%	9 34.6%
4 30分以上、1時間まで	6,072 36.7%	4,664 36.7%	830 36.1%	446 38.2%	43 32.8%	81 40.7%	8 30.8%
5 30分まで	1,251 7.6%	836 6.6%	258 11.2%	115 9.8%	23 17.6%	15 7.5%	4 15.4%
6 まったくしない	362 2.2%	197 1.5%	98 4.3%	52 4.4%	8 6.1%	7 3.5%	0 0.0%
7 わからない	301 1.8%	207 1.6%	61 2.7%	22 1.9%	5 3.8%	5 2.5%	1 3.8%
8 無回答	447 2.7%	334 2.6%	67 2.9%	32 2.7%	5 3.8%	8 4.0%	1 3.8%
計	16,540 100.0%	12,716 100.0%	2,299 100.0%	1,169 100.0%	131 100.0%	199 100.0%	26 100.0%

【保護者調査票 問 23】

あなたは調査対象のお子さんに、理想的には、どの段階の学校まで進んでほしいか当てはまるものに○をつけてください。

- ・ 収入階層別では、いずれの収入階層においても「大学まで」と回答した割合が最も高くなっている。

	計	小学5年生・中学2年生			就学援助 世帯
		中央値以上	中央値未満	中央値の 1/2未満	
1 中学校まで	6 0.0%	0 0.0%	5 0.1%	1 0.1%	3 0.1%
2 高校まで	2,345 18.2%	708 11.0%	1,189 23.7%	448 31.8%	1,056 28.9%
3 高専まで	115 0.9%	49 0.8%	50 1.0%	16 1.1%	31 0.8%
4 短大まで	355 2.8%	153 2.4%	156 3.1%	46 3.3%	87 2.4%
5 専門学校まで	1,679 13.0%	651 10.1%	780 15.6%	248 17.6%	591 16.2%
6 大学まで	6,633 51.5%	4,050 62.6%	2,124 42.4%	459 32.5%	1,313 36.0%
7 大学院まで	155 1.2%	114 1.8%	31 0.6%	10 0.7%	33 0.9%
8 その他	234 1.8%	125 1.9%	88 1.8%	21 1.5%	84 2.3%
9 特に考えていない	651 5.1%	299 4.6%	278 5.5%	74 5.2%	214 5.9%
10 無回答	715 5.5%	316 4.9%	311 6.2%	88 6.2%	240 6.6%
計	12,888 100.0%	6,465 100.0%	5,012 100.0%	1,411 100.0%	3,652 100.0%

- ・ 小学5年生と中学2年生との比較では、小学5年生に比較し、中学2年生においては「大学まで」と回答した割合が低く、中央値の1/2未満では「高校まで」と回答した割合が最も高い。

	小学5年生				中学2年生			
	計	中央値以上	中央値未満	中央値の 1/2未満	計	中央値以上	中央値未満	中央値の 1/2未満
1 中学校まで	4 0.1%	0 0.0%	3 0.1%	1 0.1%	2 0.0%	0 0.0%	2 0.1%	0 0.0%
2 高校まで	1,070 17.0%	331 10.5%	531 21.6%	208 30.3%	1,275 19.4%	377 11.4%	658 25.7%	240 33.1%
3 高専まで	51 0.8%	22 0.7%	22 0.9%	7 1.0%	64 1.0%	27 0.8%	28 1.1%	9 1.2%
4 短大まで	179 2.8%	78 2.5%	79 3.2%	22 3.2%	176 2.7%	75 2.3%	77 3.0%	24 3.3%
5 専門学校まで	779 12.4%	296 9.4%	374 15.2%	109 15.9%	900 13.7%	355 10.7%	406 15.9%	139 19.2%
6 大学まで	3,323 52.8%	2,012 63.7%	1,065 43.4%	246 35.9%	3,310 50.2%	2,038 61.6%	1,059 41.4%	213 29.4%
7 大学院まで	73 1.2%	51 1.6%	18 0.7%	4 0.6%	82 1.2%	63 1.9%	13 0.5%	6 0.8%
8 その他	113 1.8%	61 1.9%	44 1.8%	8 1.2%	121 1.8%	64 1.9%	44 1.7%	13 1.8%
9 特に考えていない	376 6.0%	170 5.4%	162 6.6%	44 6.4%	275 4.2%	129 3.9%	116 4.5%	30 4.1%
10 無回答	331 5.3%	136 4.3%	158 6.4%	37 5.4%	384 5.8%	180 5.4%	153 6.0%	51 7.0%
計	6,299 100.0%	3,157 100.0%	2,456 100.0%	686 100.0%	6,589 100.0%	3,308 100.0%	2,556 100.0%	725 100.0%

- 世帯類型別では、いずれの世帯類型においても「大学まで」と回答した割合が最も高くなっている。

	小学5年生・中学2年生・就学援助世帯						
	計	両親のいる世帯	母子世帯（母及び18歳未満の子のみ）	母子世帯（18歳以上の親族等同居）	父子世帯（父及び18歳未満の子のみ）	父子世帯（18歳以上の親族等同居）	その他
1 中学校まで	9 0.1%	7 0.1%	0 0.0%	2 0.2%	0 0.0%	0 0.0%	0 0.0%
2 高校まで	3,401 20.6%	2,421 19.0%	567 24.7%	304 26.0%	36 27.5%	63 31.7%	10 38.5%
3 高専まで	146 0.9%	108 0.8%	18 0.8%	11 0.9%	3 2.3%	5 2.5%	1 3.8%
4 短大まで	442 2.7%	355 2.8%	44 1.9%	34 2.9%	3 2.3%	6 3.0%	0 0.0%
5 専門学校まで	2,270 13.7%	1,639 12.9%	389 16.9%	188 16.1%	20 15.3%	30 15.1%	4 15.4%
6 大学まで	7,946 48.0%	6,425 50.5%	931 40.5%	457 39.1%	51 38.9%	72 36.2%	10 38.5%
7 大学院まで	188 1.1%	148 1.2%	23 1.0%	14 1.2%	1 0.8%	2 1.0%	0 0.0%
8 その他	318 1.9%	245 1.9%	53 2.3%	18 1.5%	1 0.8%	1 0.5%	0 0.0%
9 特に考えていない	865 5.2%	662 5.2%	121 5.3%	69 5.9%	5 3.8%	8 4.0%	0 0.0%
10 無回答	955 5.8%	706 5.6%	153 6.7%	72 6.2%	11 8.4%	12 6.0%	1 3.8%
計	16,540 100.0%	12,716 100.0%	2,299 100.0%	1,169 100.0%	131 100.0%	199 100.0%	26 100.0%

【保護者調査票 問 24】

あなたは調査対象のお子さんが、現実的には、どの段階の学校まで進むと考えているか当てはまるものに○をつけてください。

- 収入階層別では、中央値以上においては「大学まで」と回答した割合が最も高いが、中央値未満、中央値の1/2未満、就学援助世帯においては、「理想的には」と異なり、「高校まで」と回答した割合が最も高い。

	小学5年生・中学2年生				就学援助世帯
	計	中央値以上	中央値未満	中央値の1/2未満	
1 中学校まで	43 0.3%	11 0.2%	19 0.4%	13 0.9%	53 1.5%
2 高校まで	4,204 32.6%	1,399 21.6%	2,099 41.9%	706 50.0%	1,876 51.4%
3 高専まで	106 0.8%	36 0.6%	53 1.1%	17 1.2%	32 0.9%
4 短大まで	358 2.8%	168 2.6%	148 3.0%	42 3.0%	62 1.7%
5 専門学校まで	2,220 17.2%	1,012 15.7%	957 19.1%	251 17.8%	547 15.0%
6 大学まで	4,863 37.7%	3,301 51.1%	1,297 25.9%	265 18.8%	688 18.8%
7 大学院まで	71 0.6%	50 0.8%	16 0.3%	5 0.4%	12 0.3%
8 その他	175 1.4%	86 1.3%	73 1.5%	16 1.1%	75 2.1%
9 特にない	447 3.5%	212 3.3%	177 3.5%	58 4.1%	171 4.7%
10 無回答	401 3.1%	190 2.9%	173 3.5%	38 2.7%	136 3.7%
計	12,888 100.0%	6,465 100.0%	5,012 100.0%	1,411 100.0%	3,652 100.0%

- 小学5年生、中学2年生とも、中央値以上においては「大学まで」と回答した割合が最も高いが、中央値未満、中央値の1/2未満においては、「高校まで」と回答した割合が最も高い。

	小学5年生				中学2年生			
	計	中央値以上	中央値未満	中央値の1/2未満	計	中央値以上	中央値未満	中央値の1/2未満
1 中学校まで	14 0.2%	4 0.1%	7 0.3%	3 0.4%	29 0.4%	7 0.2%	12 0.5%	10 1.4%
2 高校まで	2,001 31.8%	648 20.5%	1,003 40.8%	350 51.0%	2,203 33.4%	751 22.7%	1,096 42.9%	356 49.1%
3 高専まで	54 0.9%	15 0.5%	32 1.3%	7 1.0%	52 0.8%	21 0.6%	21 0.8%	10 1.4%
4 短大まで	175 2.8%	85 2.7%	71 2.9%	19 2.8%	183 2.8%	83 2.5%	77 3.0%	23 3.2%
5 専門学校まで	1,004 15.9%	460 14.6%	442 18.0%	102 14.9%	1,216 18.5%	552 16.7%	515 20.1%	149 20.6%
6 大学まで	2,446 38.8%	1,656 52.5%	647 26.3%	143 20.8%	2,417 36.7%	1,645 49.7%	650 25.4%	122 16.8%
7 大学院まで	35 0.6%	22 0.7%	9 0.4%	4 0.6%	36 0.5%	28 0.8%	7 0.3%	1 0.1%
8 その他	87 1.4%	44 1.4%	38 1.5%	5 0.7%	88 1.3%	42 1.3%	35 1.4%	11 1.5%
9 特にない	287 4.6%	137 4.3%	113 4.6%	37 5.4%	160 2.4%	75 2.3%	64 2.5%	21 2.9%
10 無回答	196 3.1%	86 2.7%	94 3.8%	16 2.3%	205 3.1%	104 3.1%	79 3.1%	22 3.0%
計	6,299 100.0%	3,157 100.0%	2,456 100.0%	686 100.0%	6,589 100.0%	3,308 100.0%	2,556 100.0%	725 100.0%

- ・ 世帯類型別では、両親のいる世帯では「大学まで」と回答した割合が最も高いが、母子世帯、父子世帯では「高校まで」と回答した割合が最も高い。

	小学5年生・中学2年生・就学援助世帯						
	計	両親のいる世帯	母子世帯（母及び18歳未満の子のみ）	母子世帯（18歳以上の親族等同居）	父子世帯（父及び18歳未満の子のみ）	父子世帯（18歳以上の親族等同居）	その他
1 中学校まで	96 0.6%	49 0.4%	30 1.3%	14 1.2%	1 0.8%	1 0.5%	1 3.8%
2 高校まで	6,080 36.8%	4,248 33.4%	1,118 48.6%	540 46.2%	60 45.8%	102 51.3%	12 46.2%
3 高専まで	138 0.8%	100 0.8%	19 0.8%	13 1.1%	2 1.5%	3 1.5%	1 3.8%
4 短大まで	420 2.5%	353 2.8%	37 1.6%	25 2.1%	3 2.3%	2 1.0%	0 0.0%
5 専門学校まで	2,767 16.7%	2,151 16.9%	359 15.6%	195 16.7%	24 18.3%	34 17.1%	4 15.4%
6 大学まで	5,551 33.6%	4,704 37.0%	493 21.4%	274 23.4%	28 21.4%	45 22.6%	7 26.9%
7 大学院まで	83 0.5%	74 0.6%	8 0.3%	1 0.1%	0 0.0%	0 0.0%	0 0.0%
8 その他	250 1.5%	185 1.5%	47 2.0%	15 1.3%	1 0.8%	1 0.5%	1 3.8%
9 特にない	618 3.7%	451 3.5%	104 4.5%	54 4.6%	3 2.3%	6 3.0%	0 0.0%
10 無回答	537 3.2%	401 3.2%	84 3.7%	38 3.3%	9 6.9%	5 2.5%	0 0.0%
計	16,540 100.0%	12,716 100.0%	2,299 100.0%	1,169 100.0%	131 100.0%	199 100.0%	26 100.0%

【保護者調査票 問 25】

あなたが問 24 のようにお考えになる理由は何ですか。当てはまるものに1つに○をつけてください。

- ・ 収入階層別では、「中央値以上」、「中央値未満」、「中央値の1/2未満」においては「お子さんが希望しているから」と回答した割合が最も高いが、就学援助世帯では「経済的な事情から」と回答した割合が最も高い。

	計	小学5年生・中学2年生			就学援助世帯
		中央値以上	中央値未満	中央値の1/2未満	
1 お子さんが希望しているから	4,396 34.1%	2,457 38.0%	1,544 30.8%	395 28.0%	905 24.8%
2 一般的な進路だから	2,658 20.6%	1,369 21.2%	1,020 20.4%	269 19.1%	635 17.4%
3 お子さんの学力にあっているから	2,147 16.7%	1,164 18.0%	806 16.1%	177 12.5%	403 11.0%
4 経済的な事情から	1,283 10.0%	281 4.3%	706 14.1%	296 21.0%	1,017 27.8%
5 他の家族の理解が得られないから	13 0.1%	9 0.1%	4 0.1%	0 0.0%	1 0.0%
6 その他	923 7.2%	504 7.8%	337 6.7%	82 5.8%	261 7.1%
7 特に理由はない	1,173 9.1%	546 8.4%	473 9.4%	154 10.9%	338 9.3%
8 無回答	295 2.3%	135 2.1%	122 2.4%	38 2.7%	92 2.5%
計	12,888 100.0%	6,465 100.0%	5,012 100.0%	1,411 100.0%	3,652 100.0%

- ・ 小学5年生と中学2年生との比較では、いずれの収入階層においても、小学5年生に比較し、中学2年生において「お子さんが希望しているから」、「お子さんの学力にあっているから」と回答した割合が高く、「経済的な事情から」と回答した割合は低い。

	計	小学5年生			計	中学2年生		
		中央値以上	中央値未満	中央値の1/2未満		中央値以上	中央値未満	中央値の1/2未満
1 お子さんが希望しているから	1,723 27.4%	999 31.6%	578 23.5%	146 21.3%	2,673 40.6%	1,458 44.1%	966 37.8%	249 34.3%
2 一般的な進路だから	1,576 25.0%	804 25.5%	602 24.5%	170 24.8%	1,082 16.4%	565 17.1%	418 16.4%	99 13.7%
3 お子さんの学力にあっているから	920 14.6%	512 16.2%	345 14.0%	63 9.2%	1,227 18.6%	652 19.7%	461 18.0%	114 15.7%
4 経済的な事情から	687 10.9%	145 4.6%	379 15.4%	163 23.8%	596 9.0%	136 4.1%	327 12.8%	133 18.3%
5 他の家族の理解が得られないから	5 0.1%	3 0.1%	2 0.1%	0 0.0%	8 0.1%	6 0.2%	2 0.1%	0 0.0%
6 その他	514 8.2%	286 9.1%	190 7.7%	38 5.5%	409 6.2%	218 6.6%	147 5.8%	44 6.1%
7 特に理由はない	721 11.4%	335 10.6%	295 12.0%	91 13.3%	452 6.9%	211 6.4%	178 7.0%	63 8.7%
8 無回答	153 2.4%	73 2.3%	65 2.6%	15 2.2%	142 2.2%	62 1.9%	57 2.2%	23 3.2%
計	6,299 100.0%	3,157 100.0%	2,456 100.0%	686 100.0%	6,589 100.0%	3,308 100.0%	2,556 100.0%	725 100.0%

- 世帯類型別では、両親のいる世帯、母子世帯（18歳以上の親族等同居）、父子世帯（18歳以上の親族等同居）では「お子さんが希望しているから」と回答した割合が最も高いが、母子世帯（母及び18歳未満の子のみ）では「経済的な事情から」、父子世帯（父及び18歳未満の子のみ）では「一般的な進路だから」と回答した割合が最も高い。

	小学5年生・中学2年生・就学援助世帯						
	計	両親のいる世帯	母子世帯（母及び18歳未満の子のみ）	母子世帯（18歳以上の親族等同居）	父子世帯（父及び18歳未満の子のみ）	父子世帯（18歳以上の親族等同居）	その他
1 お子さんが希望しているから	5,301 32.0%	4,254 33.5%	574 25.0%	364 31.1%	29 22.1%	72 36.2%	8 30.8%
2 一般的な進路だから	3,293 19.9%	2,647 20.8%	364 15.8%	196 16.8%	34 26.0%	46 23.1%	6 23.1%
3 お子さんの学力にあっているから	2,550 15.4%	2,098 16.5%	264 11.5%	147 12.6%	14 10.7%	26 13.1%	1 3.8%
4 経済的な事情から	2,300 13.9%	1,335 10.5%	648 28.2%	260 22.2%	24 18.3%	27 13.6%	6 23.1%
5 他の家族の理解が得られないから	14 0.1%	14 0.1%	0 0.0%	0 0.0%	0 0.0%	0 0.0%	0 0.0%
6 その他	1,184 7.2%	914 7.2%	179 7.8%	81 6.9%	4 3.1%	4 2.0%	2 7.7%
7 特に理由はない	1,511 9.1%	1,155 9.1%	217 9.4%	94 8.0%	24 18.3%	18 9.0%	3 11.5%
8 無回答	387 2.3%	299 2.4%	53 2.3%	27 2.3%	2 1.5%	6 3.0%	0 0.0%
計	16,540 100.0%	12,716 100.0%	2,299 100.0%	1,169 100.0%	131 100.0%	199 100.0%	26 100.0%

【保護者調査票 問 26】

お子さんの教育に関して心配なことは何ですか。あてはまるものすべてに○をつけてください。

※ 「12. 特にない」を選んだ場合には他の選択肢に○をつけないでください。

- ・ 収入階層別では、いずれの収入階層においても「子どもの学習や進路」を選択した割合が最も高いが、特に就学援助世帯においては「子どもとの団らんの時間がとれない」、「親子関係」、「子どもの病気・障がい」、「子どもの発達やしつけ」などの項目が、他の収入階層に比較し高い。

	計	小学5年生・中学2年生			就学援助世帯
		中央値以上	中央値未満	中央値の1/2未満	
1 子どもとの団らんの時間がとれない	1,126 8.7%	609 9.4%	393 7.8%	124 8.8%	451 12.3%
2 親子関係	988 7.7%	467 7.2%	385 7.7%	136 9.6%	448 12.3%
3 子どもの病気・障がい	853 6.6%	373 5.8%	353 7.0%	127 9.0%	403 11.0%
4 子どもの発達やしつけ	2,250 17.5%	1,099 17.0%	867 17.3%	284 20.1%	959 26.3%
5 学校（教師）との関係	1,439 11.2%	737 11.4%	537 10.7%	165 11.7%	434 11.9%
6 子どもの人間関係	4,643 36.0%	2,320 35.9%	1,799 35.9%	524 37.1%	1,433 39.2%
7 子どもの学習や進路	7,433 57.7%	3,666 56.7%	2,950 58.9%	817 57.9%	2,105 57.6%
8 子どもの不登校やひきこもり	568 4.4%	257 4.0%	235 4.7%	76 5.4%	268 7.3%
9 いじめ	1,501 11.6%	712 11.0%	606 12.1%	183 13.0%	567 15.5%
10 子どもの非行や不良行為	446 3.5%	197 3.0%	187 3.7%	62 4.4%	203 5.6%
11 その他	384 3.0%	213 3.3%	144 2.9%	27 1.9%	120 3.3%
12 特にない	2,560 19.9%	1,310 20.3%	971 19.4%	279 19.8%	600 16.4%
13 無回答	273 2.1%	125 1.9%	113 2.3%	35 2.5%	72 2.0%

- ・ 小学5年生と中学2年生との比較では、いずれの収入階層においても、「子どもの学習や進路」と回答した割合が、小学5年生に比較し、中学2年生において高い。

	小学5年生				中学2年生			
	計	中央値以上	中央値未満	中央値の1/2未満	計	中央値以上	中央値未満	中央値の1/2未満
1 子どもの団らんの時間がとれない	625 9.9%	338 10.7%	221 9.0%	66 9.6%	501 7.6%	271 8.2%	172 6.7%	58 8.0%
2 親子関係	516 8.2%	244 7.7%	192 7.8%	80 11.7%	472 7.2%	223 6.7%	193 7.6%	56 7.7%
3 子どもの病気・障がい	436 6.9%	188 6.0%	186 7.6%	62 9.0%	417 6.3%	185 5.6%	167 6.5%	65 9.0%
4 子どもの発達やしつけ	1,364 21.7%	675 21.4%	529 21.5%	160 23.3%	886 13.4%	424 12.8%	338 13.2%	124 17.1%
5 学校（教師）との関係	622 9.9%	317 10.0%	235 9.6%	70 10.2%	817 12.4%	420 12.7%	302 11.8%	95 13.1%
6 子どもの人間関係	2,461 39.1%	1,216 38.5%	967 39.4%	278 40.5%	2,182 33.1%	1,104 33.4%	832 32.6%	246 33.9%
7 子どもの学習や進路	3,146 49.9%	1,544 48.9%	1,251 50.9%	351 51.2%	4,287 65.1%	2,122 64.1%	1,699 66.5%	466 64.3%
8 子どもの不登校やひきこもり	312 5.0%	140 4.4%	133 5.4%	39 5.7%	256 3.9%	117 3.5%	102 4.0%	37 5.1%
9 いじめ	896 14.2%	415 13.1%	368 15.0%	113 16.5%	605 9.2%	297 9.0%	238 9.3%	70 9.7%
10 子どもの非行や不良行為	271 4.3%	120 3.8%	111 4.5%	40 5.8%	175 2.7%	77 2.3%	76 3.0%	22 3.0%
11 その他	172 2.7%	98 3.1%	65 2.6%	9 1.3%	212 3.2%	115 3.5%	79 3.1%	18 2.5%
12 特にない	1,394 22.1%	718 22.7%	526 21.4%	150 21.9%	1,166 17.7%	592 17.9%	445 17.4%	129 17.8%
13 無回答	154 2.4%	67 2.1%	68 2.8%	19 2.8%	119 1.8%	58 1.8%	45 1.8%	16 2.2%

- ・ 世帯類型別では、いずれの収入階層においても「子どもの学習や進路」を選択した割合が最も高いが、母子世帯、父子世帯においては「子どもとの団らんの時間がとれない」、「親子関係」などの項目が、両親のいる世帯に比較し高くなっている。

	小学5年生・中学2年生・就学援助世帯						
	計	両親のいる世帯	母子世帯（母及び18歳未満の子のみ）	母子世帯（18歳以上の親族等同居）	父子世帯（父及び18歳未満の子のみ）	父子世帯（18歳以上の親族等同居）	その他
1 子どもの団らんの時間がとれない	1,577 9.5%	1,011 8.0%	361 15.7%	155 13.3%	22 16.8%	27 13.6%	1 3.8%
2 親子関係	1,436 8.7%	965 7.6%	280 12.2%	142 12.1%	20 15.3%	25 12.6%	4 15.4%
3 子どもの病気・障がい	1,256 7.6%	881 6.9%	252 11.0%	100 8.6%	8 6.1%	13 6.5%	2 7.7%
4 子どもの発達やしつけ	3,209 19.4%	2,276 17.9%	595 25.9%	264 22.6%	33 25.2%	39 19.6%	2 7.7%
5 学校（教師）との関係	1,873 11.3%	1,414 11.1%	275 12.0%	160 13.7%	11 8.4%	12 6.0%	1 3.8%
6 子どもの人間関係	6,076 36.7%	4,614 36.3%	885 38.5%	474 40.5%	38 29.0%	59 29.6%	6 23.1%
7 子どもの学習や進路	9,538 57.7%	7,257 57.1%	1,408 61.2%	697 59.6%	62 47.3%	105 52.8%	9 34.6%
8 子どもの不登校やひきこもり	836 5.1%	550 4.3%	181 7.9%	81 6.9%	13 9.9%	11 5.5%	0 0.0%
9 いじめ	2,068 12.5%	1,494 11.7%	370 16.1%	160 13.7%	20 15.3%	22 11.1%	2 7.7%
10 子どもの非行や不良行為	649 3.9%	412 3.2%	154 6.7%	63 5.4%	8 6.1%	11 5.5%	1 3.8%
11 その他	504 3.0%	366 2.9%	93 4.0%	40 3.4%	1 0.8%	3 1.5%	1 3.8%
12 特にない	3,160 19.1%	2,564 20.2%	332 14.4%	189 16.2%	32 24.4%	37 18.6%	6 23.1%
13 無回答	345 2.1%	264 2.1%	42 1.8%	23 2.0%	3 2.3%	11 5.5%	2 7.7%

8 子ども自身の状況

【児童生徒調査票 問4】

あなたは、自分は幸せだと思いますか。(1つに○)

- 収入階層別では、中央値以上に比較し、収入が少ない階層において「とても幸せだと思う」又は「幸せだと思う」と回答した割合が低い。

	計	小学5年生・中学2年生		
		中央値以上	中央値未満	中央値の1/2未満
1 とても幸せだと思う	5,646 43.8%	3,047 47.1%	2,085 41.6%	514 36.4%
2 幸せだと思う	5,568 43.2%	2,680 41.5%	2,246 44.8%	642 45.5%
3 あまり幸せだと思わない	828 6.4%	359 5.6%	341 6.8%	128 9.1%
4 幸せだと思わない	212 1.6%	92 1.4%	88 1.8%	32 2.3%
5 無回答	634 4.9%	287 4.4%	252 5.0%	95 6.7%
計	12,888 100.0%	6,465 100.0%	5,012 100.0%	1,411 100.0%

- 小学5年生と中学2年生との比較では、いずれの収入階層においても、小学5年生に比較し、中学2年生において「とても幸せだと思う」又は「幸せだと思う」と回答した割合が低い。

	計	小学5年生			計	中学2年生		
		中央値以上	中央値未満	中央値の1/2未満		中央値以上	中央値未満	中央値の1/2未満
1 とても幸せだと思う	3,061 48.6%	1,624 51.4%	1,143 46.5%	294 42.9%	2,585 39.2%	1,423 43.0%	942 36.9%	220 30.3%
2 幸せだと思う	2,521 40.0%	1,209 38.3%	1,037 42.2%	275 40.1%	3,047 46.2%	1,471 44.5%	1,209 47.3%	367 50.6%
3 あまり幸せだと思わない	379 6.0%	168 5.3%	146 5.9%	65 9.5%	449 6.8%	191 5.8%	195 7.6%	63 8.7%
4 幸せだと思わない	84 1.3%	32 1.0%	40 1.6%	12 1.7%	128 1.9%	60 1.8%	48 1.9%	20 2.8%
5 無回答	254 4.0%	124 3.9%	90 3.7%	40 5.8%	380 5.8%	163 4.9%	162 6.3%	55 7.6%
計	6,299 100.0%	3,157 100.0%	2,456 100.0%	686 100.0%	6,589 100.0%	3,308 100.0%	2,556 100.0%	725 100.0%

【児童生徒調査票 問5】

あなたは、自分自身のことをどう思いますか。(それぞれ1つに○)

(1) 毎日が充実していると思う

- 収入階層別では、中央値以上に比較し、収入が少ない階層において「あてはまる」又は「どちらかといえば、あてはまる」と回答した割合が低い。

	小学5年生・中学2年生			
	計	中央値以上	中央値未満	中央値の1/2未満
1 あてはまる	5,474 42.5%	2,980 46.1%	1,948 38.9%	546 38.7%
2 どちらかといえ ば、あてはまる	5,706 44.3%	2,764 42.8%	2,326 46.4%	616 43.7%
3 どちらかといえ ば、あてはまらない	1,150 8.9%	480 7.4%	501 10.0%	169 12.0%
4 あてはまらない	275 2.1%	125 1.9%	111 2.2%	39 2.8%
5 無回答	283 2.2%	116 1.8%	126 2.5%	41 2.9%
計	12,888 100.0%	6,465 100.0%	5,012 100.0%	1,411 100.0%

- 小学5年生と中学2年生との比較では、いずれの収入階層においても、小学5年生に比較し、中学2年生において「あてはまる」又は「どちらかといえば、あてはまる」と回答した割合が低い。

	小学5年生				中学2年生			
	計	中央値以上	中央値未満	中央値の1/2未満	計	中央値以上	中央値未満	中央値の1/2未満
1 あてはまる	2,748 43.6%	1,494 47.3%	972 39.6%	282 41.1%	2,726 41.4%	1,486 44.9%	976 38.2%	264 36.4%
2 どちらかといえ ば、あてはまる	2,755 43.7%	1,331 42.2%	1,136 46.3%	288 42.0%	2,951 44.8%	1,433 43.3%	1,190 46.6%	328 45.2%
3 どちらかといえ ば、あてはまらない	528 8.4%	217 6.9%	232 9.4%	79 11.5%	622 9.4%	263 8.0%	269 10.5%	90 12.4%
4 あてはまらない	116 1.8%	47 1.5%	53 2.2%	16 2.3%	159 2.4%	78 2.4%	58 2.3%	23 3.2%
5 無回答	152 2.4%	68 2.2%	63 2.6%	21 3.1%	131 2.0%	48 1.5%	63 2.5%	20 2.8%
計	6,299 100.0%	3,157 100.0%	2,456 100.0%	686 100.0%	6,589 100.0%	3,308 100.0%	2,556 100.0%	725 100.0%

【再掲】【児童生徒調査票 問5】

あなたは、自分自身のことをどう思いますか。(それぞれ1つに○)

(2) 頑張れば、できるようになることもある

- 収入階層別では、中央値以上に比較し、収入が少ない階層において「あてはまる」又は「どちらかといえば、あてはまる」と回答した割合が低い。

	小学5年生・中学2年生			
	計	中央値以上	中央値未満	中央値の1/2未満
1 あてはまる	7,507 58.2%	3,959 61.2%	2,767 55.2%	781 55.4%
2 どちらかといえ ば、あてはまる	4,363 33.9%	2,076 32.1%	1,800 35.9%	487 34.5%
3 どちらかといえ ば、あてはまらない	613 4.8%	271 4.2%	261 5.2%	81 5.7%
4 あてはまらない	159 1.2%	64 1.0%	70 1.4%	25 1.8%
5 無回答	246 1.9%	95 1.5%	114 2.3%	37 2.6%
計	12,888 100.0%	6,465 100.0%	5,012 100.0%	1,411 100.0%

- 小学5年生と中学2年生との比較では、いずれの収入階層においても、小学5年生に比較し、中学2年生において「あてはまる」又は「どちらかといえば、あてはまる」と回答した割合が低い。

	小学5年生				中学2年生			
	計	中央値以上	中央値未満	中央値の1/2未満	計	中央値以上	中央値未満	中央値の1/2未満
1 あてはまる	4,006 63.6%	2,106 66.7%	1,486 60.5%	414 60.3%	3,501 53.1%	1,853 56.0%	1,281 50.1%	367 50.6%
2 どちらかといえ ば、あてはまる	1,911 30.3%	894 28.3%	799 32.5%	218 31.8%	2,452 37.2%	1,182 35.7%	1,001 39.2%	269 37.1%
3 どちらかといえ ば、あてはまらない	203 3.2%	85 2.7%	93 3.8%	25 3.6%	410 6.2%	186 5.6%	168 6.6%	56 7.7%
4 あてはまらない	51 0.8%	17 0.5%	25 1.0%	9 1.3%	108 1.6%	47 1.4%	45 1.8%	16 2.2%
5 無回答	128 2.0%	55 1.7%	53 2.2%	20 2.9%	118 1.8%	40 1.2%	61 2.4%	17 2.3%
計	6,299 100.0%	3,157 100.0%	2,456 100.0%	686 100.0%	6,589 100.0%	3,308 100.0%	2,556 100.0%	725 100.0%

【児童生徒調査票 問5】

あなたは、自分自身のことをどう思いますか。(それぞれ1つに○)

(3) 人の役に立つ

- 収入階層別では、中央値以上に比較し、収入が少ない階層において「あてはまる」又は「どちらかといえば、あてはまる」と回答した割合が低い。

	計	小学5年生・中学2年生		
		中央値以上	中央値未満	中央値の1/2未満
1 あてはまる	3,243 25.2%	1,750 27.1%	1,187 23.7%	306 21.7%
2 どちらかといえ ば、あてはまる	6,624 51.4%	3,343 51.7%	2,544 50.8%	737 52.2%
3 どちらかといえ ば、あてはまらない	2,174 16.9%	1,005 15.5%	912 18.2%	257 18.2%
4 あてはまらない	527 4.1%	238 3.7%	227 4.5%	62 4.4%
5 無回答	320 2.5%	129 2.0%	142 2.8%	49 3.5%
計	12,888 100.0%	6,465 100.0%	5,012 100.0%	1,411 100.0%

- 小学5年生と中学2年生との比較では、いずれの収入階層においても、小学5年生に比較し、中学2年生において「あてはまる」又は「どちらかといえば、あてはまる」と回答した割合が低い。
- 小学5年生では、中央値以上、中央値の1/2未満に比較し、中央値未満において「あてはまる」又は「どちらかといえば、あてはまる」と回答した割合が低い。

	計	小学5年生			計	中学2年生		
		中央値以上	中央値未満	中央値の1/2未満		中央値以上	中央値未満	中央値の1/2未満
1 あてはまる	1,689 26.8%	918 29.1%	602 24.5%	169 24.6%	1,554 23.6%	832 25.2%	585 22.9%	137 18.9%
2 どちらかといえ ば、あてはまる	3,262 51.8%	1,614 51.1%	1,284 52.3%	364 53.1%	3,362 51.0%	1,729 52.3%	1,260 49.3%	373 51.4%
3 どちらかといえ ば、あてはまらない	949 15.1%	448 14.2%	398 16.2%	103 15.0%	1,225 18.6%	557 16.8%	514 20.1%	154 21.2%
4 あてはまらない	230 3.7%	102 3.2%	103 4.2%	25 3.6%	297 4.5%	136 4.1%	124 4.9%	37 5.1%
5 無回答	169 2.7%	75 2.4%	69 2.8%	25 3.6%	151 2.3%	54 1.6%	73 2.9%	24 3.3%
計	6,299 100.0%	3,157 100.0%	2,456 100.0%	686 100.0%	6,589 100.0%	3,308 100.0%	2,556 100.0%	725 100.0%

【児童生徒調査票 問5】

あなたは、自分自身のことをどう思いますか。(それぞれ1つに○)

(4) 自分には良いところがあると思う人間になりたい

- 収入階層別では、中央値以上に比較し、収入が少ない階層において「あてはまる」又は「どちらかといえば、あてはまる」と回答した割合が低い。

	計	小学5年生・中学2年生		
		中央値以上	中央値未満	中央値の1/2未満
1 あてはまる	7,916 61.4%	4,206 65.1%	2,934 58.5%	776 55.0%
2 どちらかといえ ば、あてはまる	3,826 29.7%	1,788 27.7%	1,558 31.1%	480 34.0%
3 どちらかといえ ば、あてはまらない	656 5.1%	277 4.3%	298 5.9%	81 5.7%
4 あてはまらない	205 1.6%	81 1.3%	92 1.8%	32 2.3%
5 無回答	285 2.2%	113 1.7%	130 2.6%	42 3.0%
計	12,888 100.0%	6,465 100.0%	5,012 100.0%	1,411 100.0%

- 小学5年生と中学2年生との比較では、いずれの収入階層においても、小学5年生に比較し、中学2年生において「あてはまる」又は「どちらかといえば、あてはまる」と回答した割合が低い。

	計	小学5年生			計	中学2年生		
		中央値以上	中央値未満	中央値の1/2未満		中央値以上	中央値未満	中央値の1/2未満
1 あてはまる	4,192 66.6%	2,211 70.0%	1,562 63.6%	419 61.1%	3,724 56.5%	1,995 60.3%	1,372 53.7%	357 49.2%
2 どちらかといえ ば、あてはまる	1,615 25.6%	748 23.7%	665 27.1%	202 29.4%	2,211 33.6%	1,040 31.4%	893 34.9%	278 38.3%
3 どちらかといえ ば、あてはまらない	266 4.2%	103 3.3%	129 5.3%	34 5.0%	390 5.9%	174 5.3%	169 6.6%	47 6.5%
4 あてはまらない	77 1.2%	31 1.0%	35 1.4%	11 1.6%	128 1.9%	50 1.5%	57 2.2%	21 2.9%
5 無回答	149 2.4%	64 2.0%	65 2.6%	20 2.9%	136 2.1%	49 1.5%	65 2.5%	22 3.0%
計	6,299 100.0%	3,157 100.0%	2,456 100.0%	686 100.0%	6,589 100.0%	3,308 100.0%	2,556 100.0%	725 100.0%

【児童生徒調査票 問5】

あなたは、自分自身のことをどう思いますか。（それぞれ1つに○）

(5) 不安に感じることはない

- ・ 収入階層別では、中央値以上に比較し、収入が少ない階層において「あてはまる」又は「どちらかといえば、あてはまる」と回答した割合が低い。

	小学5年生・中学2年生			
	計	中央値以上	中央値未満	中央値の1/2未満
1 あてはまる	3,653 28.3%	1,892 29.3%	1,368 27.3%	393 27.9%
2 どちらかといえ ば、あてはまる	4,474 34.7%	2,296 35.5%	1,720 34.3%	458 32.5%
3 どちらかといえ ば、あてはまらない	2,917 22.6%	1,419 21.9%	1,177 23.5%	321 22.7%
4 あてはまらない	1,540 11.9%	735 11.4%	610 12.2%	195 13.8%
5 無回答	304 2.4%	123 1.9%	137 2.7%	44 3.1%
計	12,888 100.0%	6,465 100.0%	5,012 100.0%	1,411 100.0%

- ・ 小学5年生と中学2年生との比較では、いずれの収入階層においても、小学5年生に比較し、中学2年生において「あてはまる」又は「どちらかといえば、あてはまる」と回答した割合が低い。
- ・ 中学2年生では、中央値以上、中央値の1/2未満に比較し、中央値未満において「あてはまる」又は「どちらかといえば、あてはまる」と回答した割合が高い。

	小学5年生				中学2年生			
	計	中央値以上	中央値未満	中央値の1/2未満	計	中央値以上	中央値未満	中央値の1/2未満
1 あてはまる	2,012 31.9%	1,052 33.3%	744 30.3%	216 31.5%	1,641 24.9%	840 25.4%	624 24.4%	177 24.4%
2 どちらかといえ ば、あてはまる	2,212 35.1%	1,114 35.3%	867 35.3%	231 33.7%	2,262 34.3%	1,182 35.7%	853 33.4%	227 31.3%
3 どちらかといえ ば、あてはまらない	1,257 20.0%	625 19.8%	498 20.3%	134 19.5%	1,660 25.2%	794 24.0%	679 26.6%	187 25.8%
4 あてはまらない	653 10.4%	296 9.4%	275 11.2%	82 12.0%	887 13.5%	439 13.3%	335 13.1%	113 15.6%
5 無回答	165 2.6%	70 2.2%	72 2.9%	23 3.4%	139 2.1%	53 1.6%	65 2.5%	21 2.9%
計	6,299 100.0%	3,157 100.0%	2,456 100.0%	686 100.0%	6,589 100.0%	3,308 100.0%	2,556 100.0%	725 100.0%

【児童生徒調査票 問5】

あなたは、自分自身のことをどう思いますか。(それぞれ1つに○)

(6) さびしさを感じることはない

- 収入階層別では、中央値以上に比較し、収入が少ない階層において「あてはまる」又は「どちらかといえば、あてはまる」と回答した割合が低い。

	小学5年生・中学2年生			
	計	中央値以上	中央値未満	中央値の1/2未満
1 あてはまる	5,379 41.7%	2,839 43.9%	1,985 39.6%	555 39.3%
2 どちらかといえ ば、あてはまる	3,720 28.9%	1,903 29.4%	1,448 28.9%	369 26.2%
3 どちらかといえ ば、あてはまらない	2,260 17.5%	1,047 16.2%	944 18.8%	269 19.1%
4 あてはまらない	1,237 9.6%	559 8.6%	505 10.1%	173 12.3%
5 無回答	292 2.3%	117 1.8%	130 2.6%	45 3.2%
計	12,888 100.0%	6,465 100.0%	5,012 100.0%	1,411 100.0%

- 小学5年生と中学2年生との比較では、中央値の1/2未満において、小学5年生に比較し、中学2年生における「あてはまる」又は「どちらかといえば、あてはまる」と回答した割合が低い。

	小学5年生				中学2年生			
	計	中央値以上	中央値未満	中央値の1/2未満	計	中央値以上	中央値未満	中央値の1/2未満
1 あてはまる	2,800 44.5%	1,457 46.2%	1,044 42.5%	299 43.6%	2,579 39.1%	1,382 41.8%	941 36.8%	256 35.3%
2 どちらかといえ ば、あてはまる	1,658 26.3%	847 26.8%	644 26.2%	167 24.3%	2,062 31.3%	1,056 31.9%	804 31.5%	202 27.9%
3 どちらかといえ ば、あてはまらない	1,069 17.0%	527 16.7%	427 17.4%	115 16.8%	1,191 18.1%	520 15.7%	517 20.2%	154 21.2%
4 あてはまらない	621 9.9%	264 8.4%	275 11.2%	82 12.0%	616 9.3%	295 8.9%	230 9.0%	91 12.6%
5 無回答	151 2.4%	62 2.0%	66 2.7%	23 3.4%	141 2.1%	55 1.7%	64 2.5%	22 3.0%
計	6,299 100.0%	3,157 100.0%	2,456 100.0%	686 100.0%	6,589 100.0%	3,308 100.0%	2,556 100.0%	725 100.0%

【再掲】【児童生徒調査票 問5】

あなたは、自分自身のことをどう思いますか。(それぞれ1つに○)

(7) 将来の夢や目標をもっている

- 収入階層別では、中央値以上に比較し、収入が低い階層において「あてはまる」又は「どちらかといえば、あてはまる」と回答した割合が低い。

	計	小学5年生・中学2年生		
		中央値以上	中央値未満	中央値の1/2未満
1 あてはまる	6,909 53.6%	3,578 55.3%	2,618 52.2%	713 50.5%
2 どちらかといえ ば、あてはまる	3,059 23.7%	1,537 23.8%	1,202 24.0%	320 22.7%
3 どちらかといえ ば、あてはまらない	1,634 12.7%	785 12.1%	639 12.7%	210 14.9%
4 あてはまらない	1,019 7.9%	465 7.2%	428 8.5%	126 8.9%
5 無回答	267 2.1%	100 1.5%	125 2.5%	42 3.0%
計	12,888 100.0%	6,465 100.0%	5,012 100.0%	1,411 100.0%

- 小学5年生と中学2年生との比較では、いずれの収入階層においても、小学5年生に比較し、中学2年生において「あてはまる」又は「どちらかといえば、あてはまる」と回答した割合が低い。

	計	小学5年生			計	中学2年生		
		中央値以上	中央値未満	中央値の1/2未満		中央値以上	中央値未満	中央値の1/2未満
1 あてはまる	4,130 65.6%	2,130 67.5%	1,576 64.2%	424 61.8%	2,779 42.2%	1,448 43.8%	1,042 40.8%	289 39.9%
2 どちらかといえ ば、あてはまる	1,163 18.5%	568 18.0%	454 18.5%	141 20.6%	1,896 28.8%	969 29.3%	748 29.3%	179 24.7%
3 どちらかといえ ば、あてはまらない	500 7.9%	233 7.4%	214 8.7%	53 7.7%	1,134 17.2%	552 16.7%	425 16.6%	157 21.7%
4 あてはまらない	368 5.8%	172 5.4%	151 6.1%	45 6.6%	651 9.9%	293 8.9%	277 10.8%	81 11.2%
5 無回答	138 2.2%	54 1.7%	61 2.5%	23 3.4%	129 2.0%	46 1.4%	64 2.5%	19 2.6%
計	6,299 100.0%	3,157 100.0%	2,456 100.0%	686 100.0%	6,589 100.0%	3,308 100.0%	2,556 100.0%	725 100.0%

【児童生徒調査票 問5】

あなたは、自分自身のことをどう思いますか。(それぞれ1つに○)

(8) 自分のことが好きだ

- 収入階層別では、中央値以上に比較し、収入が低い階層において「あてはまる」又は「どちらかといえば、あてはまる」と回答した割合が低い。

	計	小学5年生・中学2年生		
		中央値以上	中央値未満	中央値の1/2未満
1 あてはまる	3,556 27.6%	1,946 30.1%	1,270 25.3%	340 24.1%
2 どちらかといえ ば、あてはまる	4,848 37.6%	2,507 38.8%	1,848 36.9%	493 34.9%
3 どちらかといえ ば、あてはまらない	2,605 20.2%	1,232 19.1%	1,061 21.2%	312 22.1%
4 あてはまらない	1,545 12.0%	646 10.0%	681 13.6%	218 15.5%
5 無回答	334 2.6%	134 2.1%	152 3.0%	48 3.4%
計	12,888 100.0%	6,465 100.0%	5,012 100.0%	1,411 100.0%

- 小学5年生と中学2年生との比較では、いずれの収入階層においても、小学5年生に比較し、中学2年生において「あてはまる」又は「どちらかといえば、あてはまる」と回答した割合が低い。

	計	小学5年生			計	中学2年生		
		中央値以上	中央値未満	中央値の1/2未満		中央値以上	中央値未満	中央値の1/2未満
1 あてはまる	2,200 34.9%	1,209 38.3%	771 31.4%	220 32.1%	1,356 20.6%	737 22.3%	499 19.5%	120 16.6%
2 どちらかといえ ば、あてはまる	2,331 37.0%	1,179 37.3%	917 37.3%	235 34.3%	2,517 38.2%	1,328 40.1%	931 36.4%	258 35.6%
3 どちらかといえ ば、あてはまらない	977 15.5%	457 14.5%	411 16.7%	109 15.9%	1,628 24.7%	775 23.4%	650 25.4%	203 28.0%
4 あてはまらない	624 9.9%	245 7.8%	281 11.4%	98 14.3%	921 14.0%	401 12.1%	400 15.6%	120 16.6%
5 無回答	167 2.7%	67 2.1%	76 3.1%	24 3.5%	167 2.5%	67 2.0%	76 3.0%	24 3.3%
計	6,299 100.0%	3,157 100.0%	2,456 100.0%	686 100.0%	6,589 100.0%	3,308 100.0%	2,556 100.0%	725 100.0%

【児童生徒調査票 問8】

あなたの家族の良いところはどれですか。(あてはまるものすべてに○)

- 収入階層別では、特に「家族の団らんや会話が多い」、「父親と母親の仲が良い」、「家で落ち着いて勉強できる」、「いつもご飯が用意されている」、「着る服がたくさんある」などの項目において、中央値以上に比較し、収入が低い階層で選択した割合が低い。

	計	小学5年生・中学2年生		
		中央値以上	中央値未満	中央値の1/2未満
1 家族の団らんや会話が多い	7,770 60.3%	4,070 63.0%	2,912 58.1%	788 55.8%
2 親がやさしい	6,704 52.0%	3,444 53.3%	2,562 51.1%	698 49.5%
3 親が自分の気持ちをわかってくれる	5,699 44.2%	2,958 45.8%	2,159 43.1%	582 41.2%
4 父親と母親の仲が良い	5,413 42.0%	3,085 47.7%	1,949 38.9%	379 26.9%
5 兄弟姉妹との仲が良い	4,731 36.7%	2,431 37.6%	1,800 35.9%	500 35.4%
6 家で落ち着いて勉強できる	5,873 45.6%	3,163 48.9%	2,174 43.4%	536 38.0%
7 病気の人やお年寄りの世話を協力してやっている	2,188 17.0%	1,139 17.6%	820 16.4%	229 16.2%
8 いつもご飯が用意されている	9,677 75.1%	5,029 77.8%	3,672 73.3%	976 69.2%
9 着る服がたくさんある	7,349 57.0%	3,907 60.4%	2,717 54.2%	725 51.4%
10 家の中がきれいに片付いている	4,231 32.8%	2,237 34.6%	1,579 31.5%	415 29.4%
11 家にお金がたくさんある	2,121 16.5%	1,333 20.6%	644 12.8%	144 10.2%
12 その他	495 3.8%	271 4.2%	179 3.6%	45 3.2%
13 特にない	411 3.2%	169 2.6%	188 3.8%	54 3.8%
14 無回答	453 3.5%	176 2.7%	201 4.0%	76 5.4%

- ・ 小学5年生と中学2年生との比較では、「親がやさしい」、「親が自分の気持ちをわかってくれる」、「父親と母親の仲が良い」、「家で落ち着いて勉強できる」、「着る服がたくさんある」などの項目において、小学5年生に比較し、中学2年生で選択した割合が低い。

	小学5年生				中学2年生			
	計	中央値以上	中央値未満	中央値の1/2未満	計	中央値以上	中央値未満	中央値の1/2未満
1 家族の団らんや会話が 多い	3,815 60.6%	2,010 63.7%	1,414 57.6%	391 57.0%	3,955 60.0%	2,060 62.3%	1,498 58.6%	397 54.8%
2 親がやさしい	3,800 60.3%	1,944 61.6%	1,466 59.7%	390 56.9%	2,904 44.1%	1,500 45.3%	1,096 42.9%	308 42.5%
3 親が自分の気持ちを わかってくれる	3,312 52.6%	1,716 54.4%	1,264 51.5%	332 48.4%	2,387 36.2%	1,242 37.5%	895 35.0%	250 34.5%
4 父親と母親の仲が 良い	3,036 48.2%	1,715 54.3%	1,089 44.3%	232 33.8%	2,377 36.1%	1,370 41.4%	860 33.6%	147 20.3%
5 兄弟姉妹との仲が 良い	2,317 36.8%	1,178 37.3%	898 36.6%	241 35.1%	2,414 36.6%	1,253 37.9%	902 35.3%	259 35.7%
6 家で落ち着いて勉 強できる	3,310 52.5%	1,736 55.0%	1,254 51.1%	320 46.6%	2,563 38.9%	1,427 43.1%	920 36.0%	216 29.8%
7 病気の人やお年寄 りの世話を協力し てやっている	1,312 20.8%	685 21.7%	491 20.0%	136 19.8%	876 13.3%	454 13.7%	329 12.9%	93 12.8%
8 いつもご飯が用意 されている	4,964 78.8%	2,564 81.2%	1,880 76.5%	520 75.8%	4,713 71.5%	2,465 74.5%	1,792 70.1%	456 62.9%
9 着る服がたくさん ある	4,531 71.9%	2,381 75.4%	1,691 68.9%	459 66.9%	2,818 42.8%	1,526 46.1%	1,026 40.1%	266 36.7%
10 家の中がきれいに 片付いている	2,271 36.1%	1,205 38.2%	853 34.7%	213 31.0%	1,960 29.7%	1,032 31.2%	726 28.4%	202 27.9%
11 家にお金がたくさん ある	1,356 21.5%	835 26.4%	430 17.5%	91 13.3%	765 11.6%	498 15.1%	214 8.4%	53 7.3%
12 その他	263 4.2%	149 4.7%	90 3.7%	24 3.5%	232 3.5%	122 3.7%	89 3.5%	21 2.9%
13 特にない	135 2.1%	56 1.8%	67 2.7%	12 1.7%	276 4.2%	113 3.4%	121 4.7%	42 5.8%
14 無回答	190 3.0%	80 2.5%	80 3.3%	30 4.4%	263 4.0%	96 2.9%	121 4.7%	46 6.3%

【児童生徒調査票 問9】

あなたは、学校や習いごとなどで、困っていることはありますか。(あてはまるものすべてに○)

- 収入階層別では、いずれの収入階層においても「特に困っていることはない」を選択した割合が最も高いが、「部活動やクラブ活動(学校外含む)、学習塾をやりたいけれどもお金がかかるからできない」、「悩みがあってもうまく相談できない」などの項目では、中央値以上に比較し、収入が低い階層において選択した割合が高い。

	小学5年生・中学2年生			
	計	中央値以上	中央値未満	中央値の1/2未満
1 友だちとの関係がうまくいっていない	1,045 8.1%	504 7.8%	417 8.3%	124 8.8%
2 部活動やクラブ活動(学校外含む)、学習塾にやりたいものがない	389 3.0%	174 2.7%	163 3.3%	52 3.7%
3 部活動やクラブ活動(学校外含む)、学習塾をやりたいけれどもお金がかかるからできない	370 2.9%	117 1.8%	167 3.3%	86 6.1%
4 部活動やクラブ活動(学校外含む)、学習塾をやめたくてもやめられない	533 4.1%	314 4.9%	179 3.6%	40 2.8%
5 悩みがあってもうまく相談できない	1,624 12.6%	767 11.9%	654 13.0%	203 14.4%
6 将来(進路)のことを分かりやすく教えてほしい	1,599 12.4%	785 12.1%	644 12.8%	170 12.0%
7 その他	355 2.8%	200 3.1%	125 2.5%	30 2.1%
8 特に困っていることはない	7,847 60.9%	4,035 62.4%	2,999 59.8%	813 57.6%
9 無回答	1,055 8.2%	477 7.4%	440 8.8%	138 9.8%

- ・ 小学5年生と中学2年生との比較では、小学5年生に比較し、中学2年生において「特に困っていることはない」を選択した割合が低く、「悩みがあってもうまく相談できない」を選択した割合が高い。
- ・ また、小学5年生に比較し、中学2年生において「将来（進路）のことを分かりやすく教えてほしい」を選択した割合が高い。

	小学5年生				中学2年生			
	計	中央値以上	中央値未満	中央値の1/2未満	計	中央値以上	中央値未満	中央値の1/2未満
1 友だちとの関係がうまくいっていない	478 7.6%	231 7.3%	193 7.9%	54 7.9%	567 8.6%	273 8.3%	224 8.8%	70 9.7%
2 部活動やクラブ活動（学校外含む）、学習塾にやりたいものがない	168 2.7%	77 2.4%	74 3.0%	17 2.5%	221 3.4%	97 2.9%	89 3.5%	35 4.8%
3 部活動やクラブ活動（学校外含む）、学習塾をやりたいくてもお金がかかるからできない	191 3.0%	68 2.2%	80 3.3%	43 6.3%	179 2.7%	49 1.5%	87 3.4%	43 5.9%
4 部活動やクラブ活動（学校外含む）、学習塾をやめたくてもやめられない	262 4.2%	156 4.9%	91 3.7%	15 2.2%	271 4.1%	158 4.8%	88 3.4%	25 3.4%
5 悩みがあってもうまく相談できない	727 11.5%	333 10.5%	309 12.6%	85 12.4%	897 13.6%	434 13.1%	345 13.5%	118 16.3%
6 将来（進路）のことを分かりやすく教えてほしい	409 6.5%	193 6.1%	173 7.0%	43 6.3%	1,190 18.1%	592 17.9%	471 18.4%	127 17.5%
7 その他	115 1.8%	62 2.0%	43 1.8%	10 1.5%	240 3.6%	138 4.2%	82 3.2%	20 2.8%
8 特に困っていることはない	4,183 66.4%	2,143 67.9%	1,600 65.1%	440 64.1%	3,664 55.6%	1,892 57.2%	1,399 54.7%	373 51.4%
9 無回答	486 7.7%	228 7.2%	194 7.9%	64 9.3%	569 8.6%	249 7.5%	246 9.6%	74 10.2%

【児童生徒調査票 問12】

あなたは、いやなことや悩みがあるとき、だれに相談しますか。(あてはまるものすべてに○)

- 収入階層別では、いずれの収入階層においても「保護者・親・兄弟姉妹」、「学校の友達」を選択した割合が高い。

	計	小学5年生・中学2年生		
		中央値以上	中央値未満	中央値の1/2未満
1 保護者・親・兄弟姉妹	8,547 66.3%	4,359 67.4%	3,304 65.9%	884 62.7%
2 おじいさん・おばあさん・親せき	1,519 11.8%	726 11.2%	610 12.2%	183 13.0%
3 学校の友だち	7,399 57.4%	3,811 58.9%	2,789 55.6%	799 56.6%
4 学校以外の友だち	1,099 8.5%	600 9.3%	408 8.1%	91 6.4%
5 学校の先生	2,552 19.8%	1,310 20.3%	983 19.6%	259 18.4%
6 スクールカウンセラー、スクールソーシャルワーカー	347 2.7%	153 2.4%	142 2.8%	52 3.7%
7 学校以外（習い事等）の先生	282 2.2%	195 3.0%	72 1.4%	15 1.1%
8 近所の人	71 0.6%	29 0.4%	33 0.7%	9 0.6%
9 子供専用の電話相談	56 0.4%	30 0.5%	16 0.3%	10 0.7%
10 スマートフォン（インターネット）などを通じて知りあった直接会ったことのない人	197 1.5%	96 1.5%	73 1.5%	28 2.0%
11 その他	170 1.3%	79 1.2%	69 1.4%	22 1.6%
12 だれにも相談しない	1,522 11.8%	766 11.8%	589 11.8%	167 11.8%
13 無回答	433 3.4%	164 2.5%	208 4.2%	61 4.3%

- ・ 小学5年生と中学2年生との比較では、いずれの収入階層においても、小学5年生に比較し、中学2年生において「保護者・親・兄弟姉妹」を選択した割合が低く、「学校の友だち」を選択した割合が高い。

	小学5年生				中学2年生			
	計	中央値以上	中央値未満	中央値の1/2未満	計	中央値以上	中央値未満	中央値の1/2未満
1 保護者・親・兄弟姉妹	4,607 73.1%	2,320 73.5%	1,814 73.9%	473 69.0%	3,940 59.8%	2,039 61.6%	1,490 58.3%	411 56.7%
2 おじいさん・おばあさん・親せき	950 15.1%	444 14.1%	385 15.7%	121 17.6%	569 8.6%	282 8.5%	225 8.8%	62 8.6%
3 学校の友だち	3,120 49.5%	1,596 50.6%	1,181 48.1%	343 50.0%	4,279 64.9%	2,215 67.0%	1,608 62.9%	456 62.9%
4 学校以外の友だち	542 8.6%	295 9.3%	206 8.4%	41 6.0%	557 8.5%	305 9.2%	202 7.9%	50 6.9%
5 学校の先生	1,322 21.0%	653 20.7%	525 21.4%	144 21.0%	1,230 18.7%	657 19.9%	458 17.9%	115 15.9%
6 スクールカウンセラー、スクールソーシャルワーカー	154 2.4%	57 1.8%	71 2.9%	26 3.8%	193 2.9%	96 2.9%	71 2.8%	26 3.6%
7 学校以外（習い事等）の先生	141 2.2%	99 3.1%	36 1.5%	6 0.9%	141 2.1%	96 2.9%	36 1.4%	9 1.2%
8 近所の人	46 0.7%	17 0.5%	23 0.9%	6 0.9%	25 0.4%	12 0.4%	10 0.4%	3 0.4%
9 子供専用の電話相談	35 0.6%	18 0.6%	10 0.4%	7 1.0%	21 0.3%	12 0.4%	6 0.2%	3 0.4%
10 スマートフォン（インターネット）などを通じて知りあった直接会ったことのない人	31 0.5%	15 0.5%	11 0.4%	5 0.7%	166 2.5%	81 2.4%	62 2.4%	23 3.2%
11 その他	78 1.2%	37 1.2%	30 1.2%	11 1.6%	92 1.4%	42 1.3%	39 1.5%	11 1.5%
12 だれにも相談しない	697 11.1%	360 11.4%	258 10.5%	79 11.5%	825 12.5%	406 12.3%	331 12.9%	88 12.1%
13 無回答	195 3.1%	78 2.5%	89 3.6%	28 4.1%	238 3.6%	86 2.6%	119 4.7%	33 4.6%

【児童生徒調査票 問13】

あなたは、次のようなことをどのくらいしていますか。((1)から(9)それぞれ1つに○)

(1) 大人の家族と朝ご飯を一緒に食べる

- ・ 収入階層別では、中央値以上に比較し、収入が低い階層において「よくある」又は「ときどきある」と回答した割合が低い。

	計	小学5年生・中学2年生		
		中央値以上	中央値未満	中央値の1/2未満
1 よくある	7,464 57.9%	3,971 61.4%	2,783 55.5%	710 50.3%
2 ときどきある	2,546 19.8%	1,236 19.1%	1,003 20.0%	307 21.8%
3 ほとんどない	1,641 12.7%	761 11.8%	666 13.3%	214 15.2%
4 まったくない	956 7.4%	390 6.0%	425 8.5%	141 10.0%
5 無回答	281 2.2%	107 1.7%	135 2.7%	39 2.8%
計	12,888 100.0%	6,465 100.0%	5,012 100.0%	1,411 100.0%

- ・ 小学5年生と中学2年生との比較では、いずれの収入階層においても、小学5年生に比較し、中学2年生において「よくある」又は「ときどきある」と回答した割合が低い。

	計	小学5年生			計	中学2年生		
		中央値以上	中央値未満	中央値の1/2未満		中央値以上	中央値未満	中央値の1/2未満
1 よくある	3,941 62.6%	2,088 66.1%	1,476 60.1%	377 55.0%	3,523 53.5%	1,883 56.9%	1,307 51.1%	333 45.9%
2 ときどきある	1,252 19.9%	611 19.4%	497 20.2%	144 21.0%	1,294 19.6%	625 18.9%	506 19.8%	163 22.5%
3 ほとんどない	653 10.4%	289 9.2%	262 10.7%	102 14.9%	988 15.0%	472 14.3%	404 15.8%	112 15.4%
4 まったくない	311 4.9%	113 3.6%	153 6.2%	45 6.6%	645 9.8%	277 8.4%	272 10.6%	96 13.2%
5 無回答	142 2.3%	56 1.8%	68 2.8%	18 2.6%	139 2.1%	51 1.5%	67 2.6%	21 2.9%
計	6,299 100.0%	3,157 100.0%	2,456 100.0%	686 100.0%	6,589 100.0%	3,308 100.0%	2,556 100.0%	725 100.0%

【児童生徒調査票 問13】

あなたは、次のようなことをどのくらいしていますか。((1)から(9)それぞれ1つに○)
 (2) 大人の家族と夕ご飯を一緒に食べる

- ・ 収入階層別では、「よくある」又は「ときどきある」と回答した割合に、収入階層による顕著な差は見られない。

	小学5年生・中学2年生			
	計	中央値以上	中央値未満	中央値の1/2未満
1 よくある	10,756 83.5%	5,454 84.4%	4,171 83.2%	1,131 80.2%
2 ときどきある	1,407 10.9%	694 10.7%	529 10.6%	184 13.0%
3 ほとんどない	345 2.7%	169 2.6%	135 2.7%	41 2.9%
4 まったくない	99 0.8%	41 0.6%	43 0.9%	15 1.1%
5 無回答	281 2.2%	107 1.7%	134 2.7%	40 2.8%
計	12,888 100.0%	6,465 100.0%	5,012 100.0%	1,411 100.0%

- ・ 小学5年生と中学2年生との比較では、中央値以上に比較し、中央値未満、中央値の1/2未満において、中学2年生の「よくある」又は「ときどきある」と回答した割合が、小学5年生よりも低い。

	小学5年生				中学2年生			
	計	中央値以上	中央値未満	中央値の1/2未満	計	中央値以上	中央値未満	中央値の1/2未満
1 よくある	5,394 85.6%	2,724 86.3%	2,103 85.6%	567 82.7%	5,362 81.4%	2,730 82.5%	2,068 80.9%	564 77.8%
2 ときどきある	597 9.5%	291 9.2%	223 9.1%	83 12.1%	810 12.3%	403 12.2%	306 12.0%	101 13.9%
3 ほとんどない	133 2.1%	67 2.1%	50 2.0%	16 2.3%	212 3.2%	102 3.1%	85 3.3%	25 3.4%
4 まったくない	33 0.5%	17 0.5%	14 0.6%	2 0.3%	66 1.0%	24 0.7%	29 1.1%	13 1.8%
5 無回答	142 2.3%	58 1.8%	66 2.7%	18 2.6%	139 2.1%	49 1.5%	68 2.7%	22 3.0%
計	6,299 100.0%	3,157 100.0%	2,456 100.0%	686 100.0%	6,589 100.0%	3,308 100.0%	2,556 100.0%	725 100.0%

【児童生徒調査票 問13】

あなたは、次のようなことをどのくらいしていますか。((1)から(9)それぞれ1つに○)
 (3) 家族に朝、起こしてもらおう

- 収入階層別では、中央値以上、中央値未満に比較し、中央値の1/2未満において「よくある」又は「ときどきある」と回答した割合が低い。

	小学5年生・中学2年生			
	計	中央値以上	中央値未満	中央値の1/2未満
1 よくある	5,412 42.0%	2,726 42.2%	2,104 42.0%	582 41.2%
2 ときどきある	3,828 29.7%	1,926 29.8%	1,514 30.2%	388 27.5%
3 ほとんどない	1,910 14.8%	990 15.3%	700 14.0%	220 15.6%
4 まったくない	1,433 11.1%	697 10.8%	556 11.1%	180 12.8%
5 無回答	305 2.4%	126 1.9%	138 2.8%	41 2.9%
計	12,888 100.0%	6,465 100.0%	5,012 100.0%	1,411 100.0%

- 小学5年生と中学2年生との比較では、いずれの収入階層においても、小学5年生に比較し、中学2年生において「よくある」又は「ときどきある」と回答した割合が低い。

	小学5年生				中学2年生			
	計	中央値以上	中央値未満	中央値の1/2未満	計	中央値以上	中央値未満	中央値の1/2未満
1 よくある	2,742 43.5%	1,388 44.0%	1,070 43.6%	284 41.4%	2,670 40.5%	1,338 40.4%	1,034 40.5%	298 41.1%
2 ときどきある	1,885 29.9%	921 29.2%	767 31.2%	197 28.7%	1,943 29.5%	1,005 30.4%	747 29.2%	191 26.3%
3 ほとんどない	859 13.6%	457 14.5%	300 12.2%	102 14.9%	1,051 16.0%	533 16.1%	400 15.6%	118 16.3%
4 まったくない	653 10.4%	317 10.0%	251 10.2%	85 12.4%	780 11.8%	380 11.5%	305 11.9%	95 13.1%
5 無回答	160 2.5%	74 2.3%	68 2.8%	18 2.6%	145 2.2%	52 1.6%	70 2.7%	23 3.2%
計	6,299 100.0%	3,157 100.0%	2,456 100.0%	686 100.0%	6,589 100.0%	3,308 100.0%	2,556 100.0%	725 100.0%

【児童生徒調査票 問13】

あなたは、次のようなことをどのくらいしていますか。((1)から(9)それぞれ1つに○)
 (5) 大人の家族に宿題を教えてもらう

- ・ 収入階層別では、中央値以上に比較し、収入が低い階層において「よくある」又は「ときどきある」と回答した割合が低い。

	計	小学5年生・中学2年生		
		中央値以上	中央値未満	中央値の1/2未満
1 よくある	1,697 13.2%	888 13.7%	646 12.9%	163 11.6%
2 ときどきある	4,327 33.6%	2,219 34.3%	1,644 32.8%	464 32.9%
3 ほとんどない	3,732 29.0%	1,892 29.3%	1,444 28.8%	396 28.1%
4 まったくない	2,802 21.7%	1,332 20.6%	1,125 22.4%	345 24.5%
5 無回答	330 2.6%	134 2.1%	153 3.1%	43 3.0%
計	12,888 100.0%	6,465 100.0%	5,012 100.0%	1,411 100.0%

- ・ 小学5年生と中学2年生との比較では、いずれの収入階層においても、小学5年生に比較し、中学2年生において「よくある」又は「ときどきある」と回答した割合が低い。
- ・ 小学5年生においては、収入階層による顕著な差は見られないが、中学2年生においては、中央値以上に比較し、収入が低い階層において「よくある」又は「ときどきある」と回答した割合が低い。

	計	小学5年生			計	中学2年生		
		中央値以上	中央値未満	中央値の1/2未満		中央値以上	中央値未満	中央値の1/2未満
1 よくある	1,144 18.2%	568 18.0%	463 18.9%	113 16.5%	553 8.4%	320 9.7%	183 7.2%	50 6.9%
2 ときどきある	2,704 42.9%	1,360 43.1%	1,033 42.1%	311 45.3%	1,623 24.6%	859 26.0%	611 23.9%	153 21.1%
3 ほとんどない	1,509 24.0%	758 24.0%	594 24.2%	157 22.9%	2,223 33.7%	1,134 34.3%	850 33.3%	239 33.0%
4 まったくない	757 12.0%	390 12.4%	284 11.6%	83 12.1%	2,045 31.0%	942 28.5%	841 32.9%	262 36.1%
5 無回答	185 2.9%	81 2.6%	82 3.3%	22 3.2%	145 2.2%	53 1.6%	71 2.8%	21 2.9%
計	6,299 100.0%	3,157 100.0%	2,456 100.0%	686 100.0%	6,589 100.0%	3,308 100.0%	2,556 100.0%	725 100.0%

【児童生徒調査票 問13】

あなたは、次のようなことをどのくらいしていますか。((1)から(9)それぞれ1つに○)
 (7) 家族と買い物や食事、遊びなどに出かける

- ・ 収入階層別では、中央値以上に比較し、収入が低い階層において「よくある」又は「ときどきある」と回答した割合が低い。

	計	小学5年生・中学2年生		
		中央値以上	中央値未満	中央値の1/2未満
1 よくある	7,323 56.8%	3,759 58.1%	2,781 55.5%	783 55.5%
2 ときどきある	4,032 31.3%	1,972 30.5%	1,617 32.3%	443 31.4%
3 ほとんどない	1,098 8.5%	550 8.5%	426 8.5%	122 8.6%
4 まったくない	156 1.2%	77 1.2%	57 1.1%	22 1.6%
5 無回答	279 2.2%	107 1.7%	131 2.6%	41 2.9%
計	12,888 100.0%	6,465 100.0%	5,012 100.0%	1,411 100.0%

- ・ 小学5年生と中学2年生との比較では、いずれの収入階層においても、小学5年生に比較し、中学2年生において「よくある」又は「ときどきある」と回答した割合が低い。

	計	小学5年生			計	中学2年生		
		中央値以上	中央値未満	中央値の1/2未満		中央値以上	中央値未満	中央値の1/2未満
1 よくある	4,062 64.5%	2,083 66.0%	1,567 63.8%	412 60.1%	3,261 49.5%	1,676 50.7%	1,214 47.5%	371 51.2%
2 ときどきある	1,733 27.5%	843 26.7%	680 27.7%	210 30.6%	2,299 34.9%	1,129 34.1%	937 36.7%	233 32.1%
3 ほとんどない	338 5.4%	158 5.0%	137 5.6%	43 6.3%	760 11.5%	392 11.9%	289 11.3%	79 10.9%
4 まったくない	29 0.5%	16 0.5%	9 0.4%	4 0.6%	127 1.9%	61 1.8%	48 1.9%	18 2.5%
5 無回答	137 2.2%	57 1.8%	63 2.6%	17 2.5%	142 2.2%	50 1.5%	68 2.7%	24 3.3%
計	6,299 100.0%	3,157 100.0%	2,456 100.0%	686 100.0%	6,589 100.0%	3,308 100.0%	2,556 100.0%	725 100.0%

【児童生徒調査票 問13】

あなたは、次のようなことをどのくらいしていますか。((1)から(9)それぞれ1つに○)
 (9) おうちの大人の方は叱ってくれますか

- ・ 収入階層別では、「よくある」又は「ときどきある」と回答した割合に、収入階層による顕著な差は見られない。

	小学5年生・中学2年生			
	計	中央値以上	中央値未満	中央値の1/2未満
1 よくある	7,540 58.5%	3,760 58.2%	2,947 58.8%	833 59.0%
2 ときどきある	3,697 28.7%	1,878 29.0%	1,427 28.5%	392 27.8%
3 ほとんどない	1,228 9.5%	639 9.9%	457 9.1%	132 9.4%
4 まったくない	112 0.9%	58 0.9%	44 0.9%	10 0.7%
5 無回答	311 2.4%	130 2.0%	137 2.7%	44 3.1%
計	12,888 100.0%	6,465 100.0%	5,012 100.0%	1,411 100.0%

- ・ 小学5年生と中学2年生との比較では、いずれの収入階層においても、小学5年生に比較し、中学2年生において「よくある」又は「ときどきある」と回答した割合が低い。

	小学5年生				中学2年生			
	計	中央値以上	中央値未満	中央値の1/2未満	計	中央値以上	中央値未満	中央値の1/2未満
1 よくある	3,974 63.1%	1,972 62.5%	1,568 63.8%	434 63.3%	3,566 54.1%	1,788 54.1%	1,379 54.0%	399 55.0%
2 ときどきある	1,672 26.5%	862 27.3%	625 25.4%	185 27.0%	2,025 30.7%	1,016 30.7%	802 31.4%	207 28.6%
3 ほとんどない	468 7.4%	242 7.7%	180 7.3%	46 6.7%	760 11.5%	397 12.0%	277 10.8%	86 11.9%
4 まったくない	32 0.5%	15 0.5%	16 0.7%	1 0.1%	80 1.2%	43 1.3%	28 1.1%	9 1.2%
5 無回答	153 2.4%	66 2.1%	67 2.7%	20 2.9%	158 2.4%	64 1.9%	70 2.7%	24 3.3%
計	6,299 100.0%	3,157 100.0%	2,456 100.0%	686 100.0%	6,589 100.0%	3,308 100.0%	2,556 100.0%	725 100.0%

【児童生徒調査票 問 15（中学 2 年生のみ）】

あなたの家は居心地がいいと感じますか。（1 つに○）

- 収入階層別では、中央値以上に比較し、収入が低い階層において「そう思う」又は「どちらかと言うとそう思う」と回答した割合が低い。

	計	中学 2 年生		
		中央値以上	中央値未満	中央値の 1/2未満
1 そう思う	3,879 58.9%	2,061 62.3%	1,442 56.4%	376 51.9%
2 どちらかと言うと そう思う	1,647 25.0%	786 23.8%	646 25.3%	215 29.7%
3 どちらかと言うと そう思わない	299 4.5%	120 3.6%	137 5.4%	42 5.8%
4 そう思わない	179 2.7%	79 2.4%	71 2.8%	29 4.0%
5 わからない	242 3.7%	111 3.4%	101 4.0%	30 4.1%
6 無回答	343 5.2%	151 4.6%	159 6.2%	33 4.6%
計	6,589 100.0%	3,308 100.0%	2,556 100.0%	725 100.0%

【児童生徒調査票 問15】

あなたは、あなたの親についてどう思いますか。((1)から(6)それぞれ1つに○)

(1) 私に対してやさしい

- 収入階層別では、中央値以上に比較し、収入が低い階層において「そう思う」又は「どちらかと言えばそう思う」と回答した割合が低い。

	小学5年生・中学2年生			
	計	中央値以上	中央値未満	中央値の1/2未満
1 そう思う	6,734 52.3%	3,562 55.1%	2,484 49.6%	688 48.8%
2 どちらかと言えば そう思う	4,650 36.1%	2,230 34.5%	1,892 37.7%	528 37.4%
3 どちらかと言えば そう思わない	899 7.0%	400 6.2%	383 7.6%	116 8.2%
4 そう思わない	306 2.4%	150 2.3%	120 2.4%	36 2.6%
5 無回答	299 2.3%	123 1.9%	133 2.7%	43 3.0%
計	12,888 100.0%	6,465 100.0%	5,012 100.0%	1,411 100.0%

- 小学5年生と中学2年生との比較では、いずれの収入階層においても、小学5年生に比較し、中学2年生において「そう思う」又は「どちらかと言えばそう思う」と回答した割合が低い。

	小学5年生				中学2年生			
	計	中央値以上	中央値未満	中央値の1/2未満	計	中央値以上	中央値未満	中央値の1/2未満
1 そう思う	3,467 55.0%	1,836 58.2%	1,279 52.1%	352 51.3%	3,267 49.6%	1,726 52.2%	1,205 47.1%	336 46.3%
2 どちらかと言えば そう思う	2,146 34.1%	1,015 32.2%	882 35.9%	249 36.3%	2,504 38.0%	1,215 36.7%	1,010 39.5%	279 38.5%
3 どちらかと言えば そう思わない	397 6.3%	181 5.7%	165 6.7%	51 7.4%	502 7.6%	219 6.6%	218 8.5%	65 9.0%
4 そう思わない	149 2.4%	72 2.3%	61 2.5%	16 2.3%	157 2.4%	78 2.4%	59 2.3%	20 2.8%
5 無回答	140 2.2%	53 1.7%	69 2.8%	18 2.6%	159 2.4%	70 2.1%	64 2.5%	25 3.4%
計	6,299 100.0%	3,157 100.0%	2,456 100.0%	686 100.0%	6,589 100.0%	3,308 100.0%	2,556 100.0%	725 100.0%

【児童生徒調査票 問 15】

あなたは、あなたの親についてどう思いますか。((1)から(6)それぞれ1つに○)
 (2) 私の話を聞いてくれる

- 収入階層別では、中央値以上に比較し、収入が低い階層において「そう思う」又は「どちらかと言えばそう思う」と回答した割合が低い。

	小学5年生・中学2年生			
	計	中央値以上	中央値未満	中央値の1/2未満
1 そう思う	8,188 63.5%	4,261 65.9%	3,120 62.3%	807 57.2%
2 どちらかと言えば そう思う	3,481 27.0%	1,653 25.6%	1,389 27.7%	439 31.1%
3 どちらかと言えば そう思わない	697 5.4%	321 5.0%	288 5.7%	88 6.2%
4 そう思わない	223 1.7%	100 1.5%	88 1.8%	35 2.5%
5 無回答	299 2.3%	130 2.0%	127 2.5%	42 3.0%
計	12,888 100.0%	6,465 100.0%	5,012 100.0%	1,411 100.0%

- 小学5年生と中学2年生との比較では、いずれの収入階層においても、小学5年生に比較し、中学2年生において「そう思う」又は「どちらかと言えばそう思う」と回答した割合が低い。

	小学5年生				中学2年生			
	計	中央値以上	中央値未満	中央値の1/2未満	計	中央値以上	中央値未満	中央値の1/2未満
1 そう思う	4,255 67.6%	2,204 69.8%	1,630 66.4%	421 61.4%	3,933 59.7%	2,057 62.2%	1,490 58.3%	386 53.2%
2 どちらかと言えば そう思う	1,505 23.9%	710 22.5%	601 24.5%	194 28.3%	1,976 30.0%	943 28.5%	788 30.8%	245 33.8%
3 どちらかと言えば そう思わない	307 4.9%	143 4.5%	123 5.0%	41 6.0%	390 5.9%	178 5.4%	165 6.5%	47 6.5%
4 そう思わない	96 1.5%	44 1.4%	39 1.6%	13 1.9%	127 1.9%	56 1.7%	49 1.9%	22 3.0%
5 無回答	136 2.2%	56 1.8%	63 2.6%	17 2.5%	163 2.5%	74 2.2%	64 2.5%	25 3.4%
計	6,299 100.0%	3,157 100.0%	2,456 100.0%	686 100.0%	6,589 100.0%	3,308 100.0%	2,556 100.0%	725 100.0%

【児童生徒調査票 問 15】

あなたは、あなたの親についてどう思いますか。((1)から(6)それぞれ1つに○)

(3) いろいろなことを話してくれる

- 収入階層別では、中央値以上に比較し、収入が低い階層において「そう思う」又は「どちらかと言えばそう思う」と回答した割合が低い。

	小学5年生・中学2年生			
	計	中央値以上	中央値未満	中央値の1/2未満
1 そう思う	7,501 58.2%	3,973 61.5%	2,783 55.5%	745 52.8%
2 どちらかと言えば そう思う	3,832 29.7%	1,811 28.0%	1,570 31.3%	451 32.0%
3 どちらかと言えば そう思わない	963 7.5%	442 6.8%	399 8.0%	122 8.6%
4 そう思わない	288 2.2%	110 1.7%	127 2.5%	51 3.6%
5 無回答	304 2.4%	129 2.0%	133 2.7%	42 3.0%
計	12,888 100.0%	6,465 100.0%	5,012 100.0%	1,411 100.0%

- 小学5年生と中学2年生との比較では、いずれの収入階層においても、小学5年生に比較し、中学2年生において「そう思う」又は「どちらかと言えばそう思う」と回答した割合が低い。

	小学5年生				中学2年生			
	計	中央値以上	中央値未満	中央値の1/2未満	計	中央値以上	中央値未満	中央値の1/2未満
1 そう思う	3,910 62.1%	2,050 64.9%	1,474 60.0%	386 56.3%	3,591 54.5%	1,923 58.1%	1,309 51.2%	359 49.5%
2 どちらかと言えば そう思う	1,721 27.3%	814 25.8%	701 28.5%	206 30.0%	2,111 32.0%	997 30.1%	869 34.0%	245 33.8%
3 どちらかと言えば そう思わない	408 6.5%	195 6.2%	158 6.4%	55 8.0%	555 8.4%	247 7.5%	241 9.4%	67 9.2%
4 そう思わない	122 1.9%	43 1.4%	57 2.3%	22 3.2%	166 2.5%	67 2.0%	70 2.7%	29 4.0%
5 無回答	138 2.2%	55 1.7%	66 2.7%	17 2.5%	166 2.5%	74 2.2%	67 2.6%	25 3.4%
計	6,299 100.0%	3,157 100.0%	2,456 100.0%	686 100.0%	6,589 100.0%	3,308 100.0%	2,556 100.0%	725 100.0%

【児童生徒調査票 問 15】

あなたは、あなたの親についてどう思いますか。((1)から(6)それぞれ1つに○)

(4) 私のことをよくわかっている

- 収入階層別では、中央値以上に比較し、収入が低い階層において「そう思う」又は「どちらかと言えばそう思う」と回答した割合が低い。

	計	小学5年生・中学2年生		
		中央値以上	中央値未満	中央値の1/2未満
1 そう思う	6,967 54.1%	3,642 56.3%	2,628 52.4%	697 49.4%
2 どちらかと言えば そう思う	3,942 30.6%	1,882 29.1%	1,600 31.9%	460 32.6%
3 どちらかと言えば そう思わない	1,188 9.2%	593 9.2%	448 8.9%	147 10.4%
4 そう思わない	463 3.6%	215 3.3%	187 3.7%	61 4.3%
5 無回答	328 2.5%	133 2.1%	149 3.0%	46 3.3%
計	12,888 100.0%	6,465 100.0%	5,012 100.0%	1,411 100.0%

- 小学5年生と中学2年生との比較では、いずれの収入階層においても、小学5年生に比較し、中学2年生において「そう思う」又は「どちらかと言えばそう思う」と回答した割合が低い。

	計	小学5年生			計	中学2年生		
		中央値以上	中央値未満	中央値の1/2未満		中央値以上	中央値未満	中央値の1/2未満
1 そう思う	3,820 60.6%	1,973 62.5%	1,459 59.4%	388 56.6%	3,147 47.8%	1,669 50.5%	1,169 45.7%	309 42.6%
2 どちらかと言えば そう思う	1,744 27.7%	839 26.6%	704 28.7%	201 29.3%	2,198 33.4%	1,043 31.5%	896 35.1%	259 35.7%
3 どちらかと言えば そう思わない	431 6.8%	217 6.9%	156 6.4%	58 8.5%	757 11.5%	376 11.4%	292 11.4%	89 12.3%
4 そう思わない	158 2.5%	70 2.2%	67 2.7%	21 3.1%	305 4.6%	145 4.4%	120 4.7%	40 5.5%
5 無回答	146 2.3%	58 1.8%	70 2.9%	18 2.6%	182 2.8%	75 2.3%	79 3.1%	28 3.9%
計	6,299 100.0%	3,157 100.0%	2,456 100.0%	686 100.0%	6,589 100.0%	3,308 100.0%	2,556 100.0%	725 100.0%

【児童生徒調査票 問 15】

あなたは、あなたの親についてどう思いますか。((1)から(6)それぞれ1つに○)

(5) 私との約束を守ってくれる

- 収入階層別では、中央値以上に比較し、収入が低い階層において「そう思う」又は「どちらかと言えばそう思う」と回答した割合が低い。

	計	小学5年生・中学2年生		
		中央値以上	中央値未満	中央値の1/2未満
1 そう思う	6,733 52.2%	3,569 55.2%	2,489 49.7%	675 47.8%
2 どちらかと言えば そう思う	4,442 34.5%	2,128 32.9%	1,806 36.0%	508 36.0%
3 どちらかと言えば そう思わない	1,065 8.3%	498 7.7%	432 8.6%	135 9.6%
4 そう思わない	320 2.5%	134 2.1%	141 2.8%	45 3.2%
5 無回答	328 2.5%	136 2.1%	144 2.9%	48 3.4%
計	12,888 100.0%	6,465 100.0%	5,012 100.0%	1,411 100.0%

- 小学5年生と中学2年生との比較では、いずれの収入階層においても、小学5年生に比較し、中学2年生において「そう思う」又は「どちらかと言えばそう思う」と回答した割合が低い。

	計	小学5年生			計	中学2年生		
		中央値以上	中央値未満	中央値の1/2未満		中央値以上	中央値未満	中央値の1/2未満
1 そう思う	3,486 55.3%	1,844 58.4%	1,281 52.2%	361 52.6%	3,247 49.3%	1,725 52.1%	1,208 47.3%	314 43.3%
2 どちらかと言えば そう思う	2,040 32.4%	972 30.8%	841 34.2%	227 33.1%	2,402 36.5%	1,156 34.9%	965 37.8%	281 38.8%
3 どちらかと言えば そう思わない	483 7.7%	229 7.3%	195 7.9%	59 8.6%	582 8.8%	269 8.1%	237 9.3%	76 10.5%
4 そう思わない	142 2.3%	53 1.7%	71 2.9%	18 2.6%	178 2.7%	81 2.4%	70 2.7%	27 3.7%
5 無回答	148 2.3%	59 1.9%	68 2.8%	21 3.1%	180 2.7%	77 2.3%	76 3.0%	27 3.7%
計	6,299 100.0%	3,157 100.0%	2,456 100.0%	686 100.0%	6,589 100.0%	3,308 100.0%	2,556 100.0%	725 100.0%

【児童生徒調査票 問 15】

あなたは、あなたの親についてどう思いますか。((1)から(6)それぞれ1つに○)
 (6) 私のことを信頼してくれる

- 収入階層別では、中央値以上に比較し、収入が低い階層において「そう思う」又は「どちらかと言えばそう思う」と回答した割合が低い。

	小学5年生・中学2年生			
	計	中央値以上	中央値未満	中央値の1/2未満
1 そう思う	6,704 52.0%	3,517 54.4%	2,499 49.9%	688 48.8%
2 どちらかと言えば そう思う	4,061 31.5%	1,975 30.5%	1,626 32.4%	460 32.6%
3 どちらかと言えば そう思わない	1,240 9.6%	605 9.4%	495 9.9%	140 9.9%
4 そう思わない	532 4.1%	224 3.5%	234 4.7%	74 5.2%
5 無回答	351 2.7%	144 2.2%	158 3.2%	49 3.5%
計	12,888 100.0%	6,465 100.0%	5,012 100.0%	1,411 100.0%

- 小学5年生と中学2年生との比較では、いずれの収入階層においても、小学5年生に比較し、中学2年生において「そう思う」又は「どちらかと言えばそう思う」と回答した割合が低い。

	小学5年生				中学2年生			
	計	中央値以上	中央値未満	中央値の1/2未満	計	中央値以上	中央値未満	中央値の1/2未満
1 そう思う	3,638 57.8%	1,899 60.2%	1,364 55.5%	375 54.7%	3,066 46.5%	1,618 48.9%	1,135 44.4%	313 43.2%
2 どちらかと言えば そう思う	1,776 28.2%	847 26.8%	722 29.4%	207 30.2%	2,285 34.7%	1,128 34.1%	904 35.4%	253 34.9%
3 どちらかと言えば そう思わない	498 7.9%	257 8.1%	187 7.6%	54 7.9%	742 11.3%	348 10.5%	308 12.1%	86 11.9%
4 そう思わない	233 3.7%	96 3.0%	106 4.3%	31 4.5%	299 4.5%	128 3.9%	128 5.0%	43 5.9%
5 無回答	154 2.4%	58 1.8%	77 3.1%	19 2.8%	197 3.0%	86 2.6%	81 3.2%	30 4.1%
計	6,299 100.0%	3,157 100.0%	2,456 100.0%	686 100.0%	6,589 100.0%	3,308 100.0%	2,556 100.0%	725 100.0%

9 親の就労状況

○父親の就労状況

【保護者調査票 問27】

働いている状況についてお聞きします。父親の現在のお仕事は次のどれにもっとも近いですか。あてはまるものに○をつけてください。

- 収入階層別では、いずれの収入階層においても「フルタイム（正規職員）」と回答した割合が最も高いが、中央値以上に比較し、収入が低い階層においては「フルタイム（正規職員）」と回答した割合が低く、「父親はいない」と回答した割合が高い。

	計	小学5年生・中学2年生			就学援助世帯
		中央値以上	中央値未満	中央値の1/2未満	
1 フルタイム（正規職員）⇒問29へ	9,693 75.2%	5,501 85.1%	3,635 72.5%	557 39.5%	853 23.4%
2 フルタイム（非正規職員）⇒問28へ	336 2.6%	83 1.3%	182 3.6%	71 5.0%	139 3.8%
3 パート・アルバイト⇒問28へ	84 0.7%	20 0.3%	41 0.8%	23 1.6%	64 1.8%
4 自営業（農業・林業・漁業含む）⇒問29へ	1,139 8.8%	534 8.3%	431 8.6%	174 12.3%	229 6.3%
5 その他の働き方をしている⇒問29へ	103 0.8%	44 0.7%	42 0.8%	17 1.2%	28 0.8%
6 働いていない⇒問30へ	108 0.8%	31 0.5%	41 0.8%	36 2.6%	110 3.0%
7 父親はいない⇒問31へ	955 7.4%	144 2.2%	433 8.6%	378 26.8%	1,523 41.7%
8 無回答	470 3.6%	108 1.7%	207 4.1%	155 11.0%	706 19.3%
計	12,888 100.0%	6,465 100.0%	5,012 100.0%	1,411 100.0%	3,652 100.0%

- 小学5年生と中学2年生との比較では、いずれの収入階層においても、学年による顕著な差は見られない。

	計	小学5年生			計	中学2年生		
		中央値以上	中央値未満	中央値の1/2未満		中央値以上	中央値未満	中央値の1/2未満
1 フルタイム（正規職員）⇒問29へ	4,777 75.8%	2,689 85.2%	1,816 73.9%	272 39.7%	4,916 74.6%	2,812 85.0%	1,819 71.2%	285 39.3%
2 フルタイム（非正規職員）⇒問28へ	154 2.4%	34 1.1%	82 3.3%	38 5.5%	182 2.8%	49 1.5%	100 3.9%	33 4.6%
3 パート・アルバイト⇒問28へ	42 0.7%	10 0.3%	21 0.9%	11 1.6%	42 0.6%	10 0.3%	20 0.8%	12 1.7%
4 自営業（農業・林業・漁業含む）⇒問29へ	546 8.7%	262 8.3%	196 8.0%	88 12.8%	593 9.0%	272 8.2%	235 9.2%	86 11.9%
5 その他の働き方をしている⇒問29へ	52 0.8%	22 0.7%	20 0.8%	10 1.5%	51 0.8%	22 0.7%	22 0.9%	7 1.0%
6 働いていない⇒問30へ	48 0.8%	12 0.4%	19 0.8%	17 2.5%	60 0.9%	19 0.6%	22 0.9%	19 2.6%
7 父親はいない⇒問31へ	446 7.1%	70 2.2%	206 8.4%	170 24.8%	509 7.7%	74 2.2%	227 8.9%	208 28.7%
8 無回答	234 3.7%	58 1.8%	96 3.9%	80 11.7%	236 3.6%	50 1.5%	111 4.3%	75 10.3%
計	6,299 100.0%	3,157 100.0%	2,456 100.0%	686 100.0%	6,589 100.0%	3,308 100.0%	2,556 100.0%	725 100.0%

- 世帯類型別では、いずれの収入階層においても「フルタイム（正規職員）」と回答した割合が最も高いが、両親のいる世帯に比較し、父子世帯において「フルタイム（正規職員）」と回答した割合が低い。

	小学5年生・中学2年生・就学援助世帯						
	計	両親のいる世帯	母子世帯（母及び18歳未満の子のみ）	母子世帯（18歳以上の親族等同居）	父子世帯（父及び18歳未満の子のみ）	父子世帯（18歳以上の親族等同居）	その他
1 フルタイム（正規職員）⇒問29へ	10,546 63.8%	10,314 81.1%	0 0.0%	0 0.0%	99 75.6%	133 66.8%	0 0.0%
2 フルタイム（非正規職員）⇒問28へ	475 2.9%	454 3.6%	0 0.0%	0 0.0%	2 1.5%	19 9.5%	0 0.0%
3 パート・アルバイト⇒問28へ	148 0.9%	140 1.1%	0 0.0%	0 0.0%	4 3.1%	4 2.0%	0 0.0%
4 自営業（農業・林業・漁業含む）⇒問29へ	1,368 8.3%	1,324 10.4%	0 0.0%	0 0.0%	11 8.4%	33 16.6%	0 0.0%
5 その他の働き方をしている⇒問29へ	131 0.8%	125 1.0%	0 0.0%	0 0.0%	3 2.3%	3 1.5%	0 0.0%
6 働いていない⇒問30へ	218 1.3%	205 1.6%	0 0.0%	0 0.0%	8 6.1%	5 2.5%	0 0.0%
7 父親はいない⇒問31へ	2,478 15.0%	0 0.0%	1,603 69.7%	858 73.4%	0 0.0%	0 0.0%	17 65.4%
8 無回答	1,176 7.1%	154 1.2%	696 30.3%	311 26.6%	4 3.1%	2 1.0%	9 34.6%
計	16,540 100.0%	12,716 100.0%	2,299 100.0%	1,169 100.0%	131 100.0%	199 100.0%	26 100.0%

○父親の就労状況

【保護者調査票 問 28】

(問 27 で「2. フルタイム (非正規職員)」、「3. パート・アルバイト」と答えた方にお聞きします。) 父親の現在の仕事に雇用期間の定めはありますか。あてはまるものに○をつけてください。

- 収入階層別では、いずれの収入階層においても、半数以上が「定めはない」と回答している。

	計	小学5年生・中学2年生			就学援助 世帯
		中央値以上	中央値未満	中央値の 1/2未満	
1 定めはない	238 56.7%	55 53.4%	129 57.8%	54 57.4%	102 50.2%
2 定めがある (1年未満)	72 17.1%	19 18.4%	38 17.0%	15 16.0%	42 20.7%
3 定めがある (1年以上3年未満)	45 10.7%	15 14.6%	21 9.4%	9 9.6%	30 14.8%
4 定めがある (3年以上)	7 1.7%	2 1.9%	3 1.3%	2 2.1%	4 2.0%
5 わからない・知らない	34 8.1%	5 4.9%	19 8.5%	10 10.6%	23 11.3%
6 無回答	24 5.7%	7 6.8%	13 5.8%	4 4.3%	2 1.0%
計	420 100.0%	103 100.0%	223 100.0%	94 100.0%	203 100.0%

- 小学5年生と中学2年生との比較では、いずれの収入階層においても、「定めはない」と回答した割合に、学年による顕著な差は見られない。

	計	小学5年生			計	中学2年生		
		中央値以上	中央値未満	中央値の 1/2未満		中央値以上	中央値未満	中央値の 1/2未満
1 定めはない	112 57.1%	24 54.5%	59 57.3%	29 59.2%	126 56.3%	31 52.5%	70 58.3%	25 55.6%
2 定めがある (1年未満)	33 16.8%	8 18.2%	18 17.5%	7 14.3%	39 17.4%	11 18.6%	20 16.7%	8 17.8%
3 定めがある (1年以上3年未満)	24 12.2%	5 11.4%	12 11.7%	7 14.3%	21 9.4%	10 16.9%	9 7.5%	2 4.4%
4 定めがある (3年以上)	2 1.0%	1 2.3%	0 0.0%	1 2.0%	5 2.2%	1 1.7%	3 2.5%	1 2.2%
5 わからない・知らない	16 8.2%	2 4.5%	10 9.7%	4 8.2%	18 8.0%	3 5.1%	9 7.5%	6 13.3%
6 無回答	9 4.6%	4 9.1%	4 3.9%	1 2.0%	15 6.7%	3 5.1%	9 7.5%	3 6.7%
計	196 100.0%	44 100.0%	103 100.0%	49 100.0%	224 100.0%	59 100.0%	120 100.0%	45 100.0%

- ・ 世帯類型別では、両親のいる世帯に比較し、父子世帯において「定めはない」と回答した割合が高い。

	小学5年生・中学2年生・就学援助世帯						
	計	両親のいる世帯	母子世帯（母及び18歳未満の子のみ）	母子世帯（18歳以上の親族等同居）	父子世帯（父及び18歳未満の子のみ）	父子世帯（18歳以上の親族等同居）	その他
1 定めはない	340 54.6%	318 53.5%	0 0.0%	0 0.0%	6 100.0%	16 69.6%	0 0.0%
2 定めがある（1年未満）	114 18.3%	112 18.9%	0 0.0%	0 0.0%	0 0.0%	2 8.7%	0 0.0%
3 定めがある（1年以上3年未満）	75 12.0%	75 12.6%	0 0.0%	0 0.0%	0 0.0%	0 0.0%	0 0.0%
4 定めがある（3年以上）	11 1.8%	11 1.9%	0 0.0%	0 0.0%	0 0.0%	0 0.0%	0 0.0%
5 わからない・知らない	57 9.1%	54 9.1%	0 0.0%	0 0.0%	0 0.0%	3 13.0%	0 0.0%
6 無回答	26 4.2%	24 4.0%	0 0.0%	0 0.0%	0 0.0%	2 8.7%	0 0.0%
計	623 100.0%	594 100.0%	0 0.0%	0 0.0%	6 100.0%	23 100.0%	0 0.0%

○父親の就労状況

【保護者調査票 問 29】

(問 27 で「1. フルタイム (正規職員)」、「2. フルタイム (非正規職員)」、「3. パート・アルバイト」、「4. 自営業 (農業・林業・漁業含む)」、「5. その他の働き方をしている」と答えた方にお聞きします。)

父親の現在の仕事の勤務時間などについてお答えください。

(4) 深夜労働 (始業時間が 22 時以降のもの) (1 つに○)

- ・ 収入階層別では、中央値以上に比較し、中央値未満、中央値の 1/2 未満、就学援助世帯において「定期的にある」と回答した割合が高い。

	計	小学 5 年生・中学 2 年生			就学援助世帯
		中央値以上	中央値未満	中央値の 1/2 未満	
1 定期的にある	1,233 10.9%	610 9.9%	528 12.2%	95 11.3%	160 12.2%
2 不定期にある	2,213 19.5%	1,208 19.5%	836 19.3%	169 20.1%	234 17.8%
3 なし	7,528 66.3%	4,194 67.8%	2,815 65.0%	519 61.6%	845 64.4%
4 無回答	381 3.4%	170 2.7%	152 3.5%	59 7.0%	74 5.6%
計	11,355 100.0%	6,182 100.0%	4,331 100.0%	842 100.0%	1,313 100.0%

- ・ 小学 5 年生と中学 2 年生との比較では、いずれの収入階層においても、「定期的にある」と回答した割合に、学年による顕著な差は見られない。

	計	小学 5 年生			計	中学 2 年生		
		中央値以上	中央値未満	中央値の 1/2 未満		中央値以上	中央値未満	中央値の 1/2 未満
1 定期的にある	621 11.1%	303 10.0%	269 12.6%	49 11.7%	612 10.6%	307 9.7%	259 11.8%	46 10.9%
2 不定期にある	1,097 19.7%	603 20.0%	403 18.9%	91 21.7%	1,116 19.3%	605 19.1%	433 19.7%	78 18.4%
3 なし	3,688 66.2%	2,036 67.5%	1,395 65.3%	257 61.3%	3,840 66.4%	2,158 68.2%	1,420 64.7%	262 61.9%
4 無回答	165 3.0%	75 2.5%	68 3.2%	22 5.3%	216 3.7%	95 3.0%	84 3.8%	37 8.7%
計	5,571 100.0%	3,017 100.0%	2,135 100.0%	419 100.0%	5,784 100.0%	3,165 100.0%	2,196 100.0%	423 100.0%

- ・ 世帯類型別では、両親のいる世帯に比較し、父子世帯において「定期的にある」と回答した割合が低い。

	計	小学 5 年生・中学 2 年生・就学援助世帯					
		両親のいる世帯	母子世帯 (母及び 18 歳未満の子のみ)	母子世帯 (18 歳以上の親族等同居)	父子世帯 (父及び 18 歳未満の子のみ)	父子世帯 (18 歳以上の親族等同居)	その他
1 定期的にある	1,393 11.0%	1,364 11.0%	0 0.0%	0 0.0%	10 8.4%	19 9.9%	0 0.0%
2 不定期にある	2,447 19.3%	2,389 19.3%	0 0.0%	0 0.0%	18 15.1%	40 20.8%	0 0.0%
3 なし	8,373 66.1%	8,170 66.1%	0 0.0%	0 0.0%	84 70.6%	119 62.0%	0 0.0%
4 無回答	455 3.6%	434 3.5%	0 0.0%	0 0.0%	7 5.9%	14 7.3%	0 0.0%
計	12,668 100.0%	12,357 100.0%	0 0.0%	0 0.0%	119 100.0%	192 100.0%	0 0.0%

○父親の就労状況

【保護者調査票 問 29】

(問 27で「1. フルタイム (正規職員)」、「2. フルタイム (非正規職員)」、「3. パート・アルバイト」、「4. 自営業 (農業・林業・漁業含む)」、「5. その他の働き方をしている」と答えた方にお聞きします。)

父親の現在の仕事の勤務時間などについてお答えください。

(5) 土曜日出勤 (1つに○)

- ・ 収入階層別では、中央値以上に比較し、収入が低い階層において「定期的にある」と回答した割合が高い。

	計	小学5年生・中学2年生			就学援助世帯
		中央値以上	中央値未満	中央値の1/2未満	
1 定期的にある	4,672 41.1%	2,096 33.9%	2,141 49.4%	435 51.7%	749 57.0%
2 不定期にある	5,004 44.1%	2,901 46.9%	1,796 41.5%	307 36.5%	437 33.3%
3 なし	1,473 13.0%	1,086 17.6%	329 7.6%	58 6.9%	82 6.2%
4 無回答	206 1.8%	99 1.6%	65 1.5%	42 5.0%	45 3.4%
計	11,355 100.0%	6,182 100.0%	4,331 100.0%	842 100.0%	1,313 100.0%

- ・ 小学5年生と中学2年生との比較では、いずれの収入階層においても、「定期的にある」と回答した割合に、学年による顕著な差は見られない。

	計	小学5年生				計	中学2年生			
		中央値以上	中央値未満	中央値の1/2未満	中央値の1/2未満		中央値以上	中央値未満	中央値の1/2未満	
1 定期的にある	2,296 41.2%	1,040 34.5%	1,037 48.6%	219 52.3%	2,376 41.1%	1,056 33.4%	1,104 50.3%	216 51.1%		
2 不定期にある	2,498 44.8%	1,440 47.7%	901 42.2%	157 37.5%	2,506 43.3%	1,461 46.2%	895 40.8%	150 35.5%		
3 なし	679 12.2%	491 16.3%	163 7.6%	25 6.0%	794 13.7%	595 18.8%	166 7.6%	33 7.8%		
4 無回答	98 1.8%	46 1.5%	34 1.6%	18 4.3%	108 1.9%	53 1.7%	31 1.4%	24 5.7%		
計	5,571 100.0%	3,017 100.0%	2,135 100.0%	419 100.0%	5,784 100.0%	3,165 100.0%	2,196 100.0%	423 100.0%		

- ・ 世帯類型別では、両親のいる世帯に比較し、父子世帯において「定期的にある」と回答した割合が高い。

	計	小学5年生・中学2年生・就学援助世帯					
		両親のいる世帯	母子世帯 (母及び18歳未満の子のみ)	母子世帯 (18歳以上の親族等同居)	父子世帯 (父及び18歳未満の子のみ)	父子世帯 (18歳以上の親族等同居)	その他
1 定期的にある	5,421 42.8%	5,261 42.6%	0 0.0%	0 0.0%	63 52.9%	97 50.5%	0 0.0%
2 不定期にある	5,441 43.0%	5,328 43.1%	0 0.0%	0 0.0%	42 35.3%	71 37.0%	0 0.0%
3 なし	1,555 12.3%	1,531 12.4%	0 0.0%	0 0.0%	9 7.6%	15 7.8%	0 0.0%
4 無回答	251 2.0%	237 1.9%	0 0.0%	0 0.0%	5 4.2%	9 4.7%	0 0.0%
計	12,668 100.0%	12,357 100.0%	0 0.0%	0 0.0%	119 100.0%	192 100.0%	0 0.0%

○父親の就労状況

【保護者調査票 問 29】

(問 27で「1. フルタイム (正規職員)」、「2. フルタイム (非正規職員)」、「3. パート・アルバイト」、「4. 自営業 (農業・林業・漁業含む)」、「5. その他の働き方をしている」と答えた方にお聞きします。)

父親の現在の仕事の勤務時間などについてお答えください。

(6) 日曜・祝日出勤 (1つに○)

- 収入階層別では、中央値以上に比較し、収入が低い階層において「定期的にある」と回答した割合が高い。

	計	小学5年生・中学2年生			就学援助世帯
		中央値以上	中央値未満	中央値の1/2未満	
1 定期的にある	2,334 20.6%	1,077 17.4%	1,049 24.2%	208 24.7%	391 29.8%
2 不定期にある	5,698 50.2%	3,138 50.8%	2,172 50.2%	388 46.1%	604 46.0%
3 なし	3,108 27.4%	1,858 30.1%	1,047 24.2%	203 24.1%	274 20.9%
4 無回答	215 1.9%	109 1.8%	63 1.5%	43 5.1%	44 3.4%
計	11,355 100.0%	6,182 100.0%	4,331 100.0%	842 100.0%	1,313 100.0%

- 小学5年生と中学2年生との比較では、特に中央値の1/2未満において、小学5年生に比較し、中学2年生の「定期的にある」と回答した割合が低い。

	計	小学5年生				計	中学2年生			
		中央値以上	中央値未満	中央値の1/2未満	中央値の1/2未満		中央値以上	中央値未満	中央値の1/2未満	
1 定期的にある	1,187 21.3%	546 18.1%	528 24.7%	113 27.0%	1,147 19.8%	531 16.8%	521 23.7%	95 22.5%		
2 不定期にある	2,825 50.7%	1,542 51.1%	1,080 50.6%	203 48.4%	2,873 49.7%	1,596 50.4%	1,092 49.7%	185 43.7%		
3 なし	1,454 26.1%	876 29.0%	495 23.2%	83 19.8%	1,654 28.6%	982 31.0%	552 25.1%	120 28.4%		
4 無回答	105 1.9%	53 1.8%	32 1.5%	20 4.8%	110 1.9%	56 1.8%	31 1.4%	23 5.4%		
計	5,571 100.0%	3,017 100.0%	2,135 100.0%	419 100.0%	5,784 100.0%	3,165 100.0%	2,196 100.0%	423 100.0%		

- 世帯類型別では、両親のいる世帯に比較し、父子世帯において「定期的にある」と回答した割合が高い。

	計	小学5年生・中学2年生・就学援助世帯					
		両親のいる世帯	母子世帯 (母及び18歳未満の子のみ)	母子世帯 (18歳以上の親族等同居)	父子世帯 (父及び18歳未満の子のみ)	父子世帯 (18歳以上の親族等同居)	その他
1 定期的にある	2,725 21.5%	2,643 21.4%	0 0.0%	0 0.0%	31 26.1%	51 26.6%	0 0.0%
2 不定期にある	6,302 49.7%	6,148 49.8%	0 0.0%	0 0.0%	61 51.3%	93 48.4%	0 0.0%
3 なし	3,382 26.7%	3,320 26.9%	0 0.0%	0 0.0%	22 18.5%	40 20.8%	0 0.0%
4 無回答	259 2.0%	246 2.0%	0 0.0%	0 0.0%	5 4.2%	8 4.2%	0 0.0%
計	12,668 100.0%	12,357 100.0%	0 0.0%	0 0.0%	119 100.0%	192 100.0%	0 0.0%

○父親の就労状況

【保護者調査票 問 29】

(問 27 で「1. フルタイム (正規職員)」、「2. フルタイム (非正規職員)」、「3. パート・アルバイト」、「4. 自営業 (農業・林業・漁業含む)」、「5. その他の働き方をしている」と答えた方にお聞きします。)

父親の現在の仕事の勤務時間などについてお答えください。

(7) 副業 (1つに○) (主な仕事以外のアルバイト、内職等)

- 収入階層別では、いずれの収入階層においても「していない」と回答した割合が最も高いが、中央値以上に比較し、収入が低い階層において「1つしている」又は「2つ以上している」と回答した割合が高い。

	計	小学5年生・中学2年生			就学援助世帯
		中央値以上	中央値未満	中央値の1/2未満	
1 1つしている	333 2.9%	122 2.0%	173 4.0%	38 4.5%	86 6.5%
2 2つ以上している	62 0.5%	25 0.4%	30 0.7%	7 0.8%	8 0.6%
3 していない	10,684 94.1%	5,900 95.4%	4,040 93.3%	744 88.4%	1,164 88.7%
4 無回答	276 2.4%	135 2.2%	88 2.0%	53 6.3%	55 4.2%
計	11,355 100.0%	6,182 100.0%	4,331 100.0%	842 100.0%	1,313 100.0%

- 小学5年生と中学2年生との比較では、中央値の1/2未満において、小学5年生に比較し、中学2年生の「1つしている」又は「2つ以上している」と回答した割合が高い。

	計	小学5年生			計	中学2年生		
		中央値以上	中央値未満	中央値の1/2未満		中央値以上	中央値未満	中央値の1/2未満
1 1つしている	168 3.0%	65 2.2%	88 4.1%	15 3.6%	165 2.9%	57 1.8%	85 3.9%	23 5.4%
2 2つ以上している	26 0.5%	12 0.4%	11 0.5%	3 0.7%	36 0.6%	13 0.4%	19 0.9%	4 0.9%
3 していない	5,243 94.1%	2,878 95.4%	1,987 93.1%	378 90.2%	5,441 94.1%	3,022 95.5%	2,053 93.5%	366 86.5%
4 無回答	134 2.4%	62 2.1%	49 2.3%	23 5.5%	142 2.5%	73 2.3%	39 1.8%	30 7.1%
計	5,571 100.0%	3,017 100.0%	2,135 100.0%	419 100.0%	5,784 100.0%	3,165 100.0%	2,196 100.0%	423 100.0%

- 世帯類型別では、いずれの世帯類型においても「していない」と回答した割合が最も高いが、両親のいる世帯、父子世帯 (父及び18歳未満の子のみ) に比較し、父子世帯 (18歳以上の親族等同居) では「1つしている」又は「2つ以上している」と回答した割合が高い。

	計	小学5年生・中学2年生・就学援助世帯					
		両親のいる世帯	母子世帯 (母及び18歳未満の子のみ)	母子世帯 (18歳以上の親族等同居)	父子世帯 (父及び18歳未満の子のみ)	父子世帯 (18歳以上の親族等同居)	その他
1 1つしている	419 3.3%	404 3.3%	0 0.0%	0 0.0%	3 2.5%	12 6.3%	0 0.0%
2 2つ以上している	70 0.6%	68 0.6%	0 0.0%	0 0.0%	1 0.8%	1 0.5%	0 0.0%
3 していない	11,848 93.5%	11,571 93.6%	0 0.0%	0 0.0%	110 92.4%	167 87.0%	0 0.0%
4 無回答	331 2.6%	314 2.5%	0 0.0%	0 0.0%	5 4.2%	12 6.3%	0 0.0%
計	12,668 100.0%	12,357 100.0%	0 0.0%	0 0.0%	119 100.0%	192 100.0%	0 0.0%

○父親の就労状況

【保護者調査票 問 30】

(問 27 で「6. 働いていない」と答えた方にお聞きします。)

父親の現在の状況にもっとも近いと思うものに○をつけてください。(1つに○)

- 収入階層別では、中央値以上、就学援助世帯では「療養中である」と回答した割合が最も高く、中央値未満、中央値の1/2未満では「仕事を探している」と回答した割合が最も高い。

	計	小学5年生・中学2年生			就学援助世帯
		中央値以上	中央値未満	中央値の1/2未満	
1 仕事を探している	37 34.3%	4 12.9%	19 46.3%	14 38.9%	25 22.7%
2 専業主夫	14 13.0%	7 22.6%	3 7.3%	4 11.1%	6 5.5%
3 定年退職	7 6.5%	1 3.2%	5 12.2%	1 2.8%	5 4.5%
4 学生	0 0.0%	0 0.0%	0 0.0%	0 0.0%	2 1.8%
5 療養中である	34 31.5%	13 41.9%	9 22.0%	12 33.3%	43 39.1%
6 その他	13 12.0%	6 19.4%	2 4.9%	5 13.9%	14 12.7%
7 無回答	3 2.8%	0 0.0%	3 7.3%	0 0.0%	15 13.6%
計	108 100.0%	31 100.0%	41 100.0%	36 100.0%	110 100.0%

(参考) 小学5年生と中学2年生との比較

	計	小学5年生			計	中学2年生		
		中央値以上	中央値未満	中央値の1/2未満		中央値以上	中央値未満	中央値の1/2未満
1 仕事を探している	18 37.5%	1 8.3%	8 42.1%	9 52.9%	19 31.7%	3 15.8%	11 50.0%	5 26.3%
2 専業主夫	8 16.7%	4 33.3%	1 5.3%	3 17.6%	6 10.0%	3 15.8%	2 9.1%	1 5.3%
3 定年退職	3 6.3%	0 0.0%	3 15.8%	0 0.0%	4 6.7%	1 5.3%	2 9.1%	1 5.3%
4 学生	0 0.0%	0 0.0%	0 0.0%	0 0.0%	0 0.0%	0 0.0%	0 0.0%	0 0.0%
5 療養中である	14 29.2%	5 41.7%	6 31.6%	3 17.6%	20 33.3%	8 42.1%	3 13.6%	9 47.4%
6 その他	5 10.4%	2 16.7%	1 5.3%	2 11.8%	8 13.3%	4 21.1%	1 4.5%	3 15.8%
7 無回答	0 0.0%	0 0.0%	0 0.0%	0 0.0%	3 5.0%	0 0.0%	3 13.6%	0 0.0%
計	48 100.0%	12 100.0%	19 100.0%	17 100.0%	60 100.0%	19 100.0%	22 100.0%	19 100.0%

- ・ 世帯類型別では、両親のいる世帯においては「療養中である」と回答した割合が最も高い。
- ・ 父子世帯については、母数が小さいため評価困難である。

	小学5年生・中学2年生・就学援助世帯						
	計	両親のいる世帯	母子世帯（母及び18歳未満の子のみ）	母子世帯（18歳以上の親族等同居）	父子世帯（父及び18歳未満の子のみ）	父子世帯（18歳以上の親族等同居）	その他
1 仕事を探している	62 28.4%	58 28.3%	0 0.0%	0 0.0%	3 37.5%	1 20.0%	0 0.0%
2 専業主夫	20 9.2%	20 9.8%	0 0.0%	0 0.0%	0 0.0%	0 0.0%	0 0.0%
3 定年退職	12 5.5%	12 5.9%	0 0.0%	0 0.0%	0 0.0%	0 0.0%	0 0.0%
4 学生	2 0.9%	2 1.0%	0 0.0%	0 0.0%	0 0.0%	0 0.0%	0 0.0%
5 療養中である	77 35.3%	69 33.7%	0 0.0%	0 0.0%	5 62.5%	3 60.0%	0 0.0%
6 その他	27 12.4%	27 13.2%	0 0.0%	0 0.0%	0 0.0%	0 0.0%	0 0.0%
7 無回答	18 8.3%	17 8.3%	0 0.0%	0 0.0%	0 0.0%	1 20.0%	0 0.0%
計	218 100.0%	205 100.0%	0 0.0%	0 0.0%	8 100.0%	5 100.0%	0 0.0%

○母親の就労状況

【保護者調査票 問 31】

働いている状況についてお聞きします。母親の現在のお仕事は次のどれにもっとも近いですか。
あてはまるもの1つに○をつけてください。

- ・ 収入階層別では、いずれの収入階層においても、父親に比較し、「フルタイム（正規職員）」と回答した割合が低く、「フルタイム（非正規職員）」、「パート・アルバイト」と回答した割合が高い。
- ・ 中央値以上では「フルタイム（正規職員）」と回答した割合が最も高いが、中央値未満、中央値の1/2未満、就学援助世帯においては「パート・アルバイト」と回答した割合が最も高い。

	計	小学5年生・中学2年生			就学援助世帯
		中央値以上	中央値未満	中央値の1/2未満	
1 フルタイム（正規職員）⇒問33へ	4,622 35.9%	2,806 43.4%	1,499 29.9%	317 22.5%	949 26.0%
2 フルタイム（非正規職員）⇒問32へ	1,380 10.7%	557 8.6%	600 12.0%	223 15.8%	662 18.1%
3 パート・アルバイト⇒問32へ	4,181 32.4%	1,748 27.0%	1,892 37.7%	541 38.3%	1,211 33.2%
4 自営業（農業・林業・漁業含む）⇒問33へ	603 4.7%	298 4.6%	238 4.7%	67 4.7%	162 4.4%
5 その他の働き方をしている⇒問33へ	197 1.5%	94 1.5%	73 1.5%	30 2.1%	68 1.9%
6 働いていない⇒問34へ	1,539 11.9%	827 12.8%	531 10.6%	181 12.8%	453 12.4%
7 母親はいない⇒問35へ	184 1.4%	61 0.9%	94 1.9%	29 2.1%	76 2.1%
8 無回答	182 1.4%	74 1.1%	85 1.7%	23 1.6%	71 1.9%
計	12,888 100.0%	6,465 100.0%	5,012 100.0%	1,411 100.0%	3,652 100.0%

- ・ 小学5年生と中学2年生との比較では、いずれの収入階層においても、学年による顕著な差は見られない。

	計	小学5年生			計	中学2年生		
		中央値以上	中央値未満	中央値の1/2未満		中央値以上	中央値未満	中央値の1/2未満
1 フルタイム（正規職員）⇒問33へ	2,225 35.3%	1,369 43.4%	705 28.7%	151 22.0%	2,397 36.4%	1,437 43.4%	794 31.1%	166 22.9%
2 フルタイム（非正規職員）⇒問32へ	669 10.6%	266 8.4%	296 12.1%	107 15.6%	711 10.8%	291 8.8%	304 11.9%	116 16.0%
3 パート・アルバイト⇒問32へ	2,028 32.2%	834 26.4%	930 37.9%	264 38.5%	2,153 32.7%	914 27.6%	962 37.6%	277 38.2%
4 自営業（農業・林業・漁業含む）⇒問33へ	295 4.7%	150 4.8%	115 4.7%	30 4.4%	308 4.7%	148 4.5%	123 4.8%	37 5.1%
5 その他の働き方をしている⇒問33へ	105 1.7%	56 1.8%	36 1.5%	13 1.9%	92 1.4%	38 1.1%	37 1.4%	17 2.3%
6 働いていない⇒問34へ	826 13.1%	426 13.5%	303 12.3%	97 14.1%	713 10.8%	401 12.1%	228 8.9%	84 11.6%
7 母親はいない⇒問35へ	64 1.0%	16 0.5%	36 1.5%	12 1.7%	120 1.8%	45 1.4%	58 2.3%	17 2.3%
8 無回答	87 1.4%	40 1.3%	35 1.4%	12 1.7%	95 1.4%	34 1.0%	50 2.0%	11 1.5%
計	6,299 100.0%	3,157 100.0%	2,456 100.0%	686 100.0%	6,589 100.0%	3,308 100.0%	2,556 100.0%	725 100.0%

- ・ 世帯類型別では、両親のいる世帯に比較し、母子世帯において「フルタイム（正規職員）」、「フルタイム（非正規職員）」と回答した割合が高く、「パート・アルバイト」と回答した割合は低い。
- ・ また、両親のいる世帯では、母子世帯に比較し「働いていない」と回答した割合が高い。

	小学5年生・中学2年生・就学援助世帯						
	計	両親のいる世帯	母子世帯（母及び18歳未満の子のみ）	母子世帯（18歳以上の親族等同居）	父子世帯（父及び18歳未満の子のみ）	父子世帯（18歳以上の親族等同居）	その他
1 フルタイム（正規職員）⇒問33へ	5,571 33.7%	4,123 32.4%	942 41.0%	506 43.3%	0 0.0%	0 0.0%	0 0.0%
2 フルタイム（非正規職員）⇒問32へ	2,042 12.3%	1,309 10.3%	523 22.7%	210 18.0%	0 0.0%	0 0.0%	0 0.0%
3 パート・アルバイト⇒問32へ	5,392 32.6%	4,517 35.5%	579 25.2%	296 25.3%	0 0.0%	0 0.0%	0 0.0%
4 自営業（農業・林業・漁業含む）⇒問33へ	765 4.6%	665 5.2%	62 2.7%	38 3.3%	0 0.0%	0 0.0%	0 0.0%
5 その他の働き方をしている⇒問33へ	265 1.6%	207 1.6%	35 1.5%	23 2.0%	0 0.0%	0 0.0%	0 0.0%
6 働いていない⇒問34へ	1,992 12.0%	1,770 13.9%	139 6.0%	83 7.1%	0 0.0%	0 0.0%	0 0.0%
7 母親はいない⇒問35へ	260 1.6%	0 0.0%	0 0.0%	0 0.0%	93 71.0%	149 74.9%	18 69.2%
8 無回答	253 1.5%	125 1.0%	19 0.8%	13 1.1%	38 29.0%	50 25.1%	8 30.8%
計	16,540 100.0%	12,716 100.0%	2,299 100.0%	1,169 100.0%	131 100.0%	199 100.0%	26 100.0%

○母親の就労状況

【保護者調査票 問 32】

(問 31 で「2. フルタイム (非正規職員)」、「3. パート・アルバイト」と答えた方にお聞きします。) 母親の現在の仕事に雇用期間の定めはありますか。あてはまるものに○をつけてください。

- 収入階層別では、いずれの収入階層においても「定めはない」と回答した割合が最も高い。

	計	小学5年生・中学2年生			就学援助 世帯
		中央値以上	中央値未満	中央値の 1/2未満	
1 定めはない	3,309 59.5%	1,313 57.0%	1,537 61.7%	459 60.1%	1,099 58.7%
2 定めがある(1年未満)	1,027 18.5%	444 19.3%	428 17.2%	155 20.3%	353 18.8%
3 定めがある(1年以上3年未満)	604 10.9%	295 12.8%	236 9.5%	73 9.6%	225 12.0%
4 定めがある(3年以上)	158 2.8%	76 3.3%	70 2.8%	12 1.6%	45 2.4%
5 わからない・知らない	191 3.4%	69 3.0%	84 3.4%	38 5.0%	92 4.9%
6 無回答	272 4.9%	108 4.7%	137 5.5%	27 3.5%	59 3.2%
計	5,561 100.0%	2,305 100.0%	2,492 100.0%	764 100.0%	1,873 100.0%

- 小学5年生と中学2年生との比較では、いずれの収入階層においても、「定めはない」と回答した割合に、学年による顕著な差は見られない。

	計	小学5年生			計	中学2年生		
		中央値以上	中央値未満	中央値の 1/2未満		中央値以上	中央値未満	中央値の 1/2未満
1 定めはない	1,605 59.5%	631 57.4%	752 61.3%	222 59.8%	1,704 59.5%	682 56.6%	785 62.0%	237 60.3%
2 定めがある(1年未満)	498 18.5%	210 19.1%	211 17.2%	77 20.8%	529 18.5%	234 19.4%	217 17.1%	78 19.8%
3 定めがある(1年以上3年未満)	314 11.6%	141 12.8%	127 10.4%	46 12.4%	290 10.1%	154 12.8%	109 8.6%	27 6.9%
4 定めがある(3年以上)	76 2.8%	40 3.6%	34 2.8%	2 0.5%	82 2.9%	36 3.0%	36 2.8%	10 2.5%
5 わからない・知らない	87 3.2%	28 2.5%	45 3.7%	14 3.8%	104 3.6%	41 3.4%	39 3.1%	24 6.1%
6 無回答	117 4.3%	50 4.5%	57 4.6%	10 2.7%	155 5.4%	58 4.8%	80 6.3%	17 4.3%
計	2,697 100.0%	1,100 100.0%	1,226 100.0%	371 100.0%	2,864 100.0%	1,205 100.0%	1,266 100.0%	393 100.0%

- 世帯類型別では、「定めはない」と回答した割合に、世帯類型による顕著な差は見られない。

	小学5年生・中学2年生・就学援助世帯						
	計	両親のいる世帯	母子世帯（母及び18歳未満の子のみ）	母子世帯（18歳以上の親族等同居）	父子世帯（父及び18歳未満の子のみ）	父子世帯（18歳以上の親族等同居）	その他
1 定めはない	4,408 59.3%	3,475 59.6%	643 58.3%	290 57.3%	0 0.0%	0 0.0%	0 0.0%
2 定めがある（1年未満）	1,380 18.6%	1,083 18.6%	205 18.6%	92 18.2%	0 0.0%	0 0.0%	0 0.0%
3 定めがある（1年以上3年未満）	829 11.2%	614 10.5%	151 13.7%	64 12.6%	0 0.0%	0 0.0%	0 0.0%
4 定めがある（3年以上）	203 2.7%	152 2.6%	41 3.7%	10 2.0%	0 0.0%	0 0.0%	0 0.0%
5 わからない・知らない	283 3.8%	207 3.6%	37 3.4%	39 7.7%	0 0.0%	0 0.0%	0 0.0%
6 無回答	331 4.5%	295 5.1%	25 2.3%	11 2.2%	0 0.0%	0 0.0%	0 0.0%
計	7,434 100.0%	5,826 100.0%	1,102 100.0%	506 100.0%	0 0.0%	0 0.0%	0 0.0%

○母親の就労状況

【保護者調査票 問 33】

(問 31 で「1. フルタイム (正規職員)」、「2. フルタイム (非正規職員)」、「3. パート・アルバイト」、「4. 自営業 (農業・林業・漁業含む)」、「5. その他の働き方をしている」と答えた方にお聞きします。)

母親の現在の仕事の勤務時間などについてお答えください。

(4) 深夜労働 (始業時間が 22 時以降のもの) (1 つに○)

- 収入階層別では、いずれの収入階層においても「なし」と回答した割合が 8 割を超えている。

	計	小学 5 年生・中学 2 年生			就学援助世帯
		中央値以上	中央値未満	中央値の 1/2 未満	
1 定期的にある	443 4.0%	222 4.0%	151 3.5%	70 5.9%	132 4.3%
2 不定期にある	724 6.6%	395 7.2%	252 5.9%	77 6.5%	198 6.5%
3 なし	9,309 84.8%	4,682 85.1%	3,679 85.5%	948 80.5%	2,557 83.8%
4 無回答	507 4.6%	204 3.7%	220 5.1%	83 7.0%	165 5.4%
計	10,983 100.0%	5,503 100.0%	4,302 100.0%	1,178 100.0%	3,052 100.0%

- 小学 5 年生と中学 2 年生との比較では、いずれの収入階層においても、学年による顕著な差は見られない。

	計	小学 5 年生			中学 2 年生			
		中央値以上	中央値未満	中央値の 1/2 未満	計	中央値以上	中央値未満	中央値の 1/2 未満
1 定期的にある	204 3.8%	103 3.9%	68 3.3%	33 5.8%	239 4.2%	119 4.2%	83 3.7%	37 6.0%
2 不定期にある	341 6.4%	183 6.8%	124 6.0%	34 6.0%	383 6.8%	212 7.5%	128 5.8%	43 7.0%
3 なし	4,545 85.4%	2,298 85.9%	1,785 85.7%	462 81.8%	4,764 84.2%	2,384 84.3%	1,894 85.3%	486 79.3%
4 無回答	232 4.4%	91 3.4%	105 5.0%	36 6.4%	275 4.9%	113 4.0%	115 5.2%	47 7.7%
計	5,322 100.0%	2,675 100.0%	2,082 100.0%	565 100.0%	5,661 100.0%	2,828 100.0%	2,220 100.0%	613 100.0%

- 世帯類型別では、両親のいる世帯、母子世帯 (母及び 18 歳未満の子のみ) に比較し、母子世帯 (18 歳以上の親族等同居) において、「なし」と回答した割合が低い。

	計	小学 5 年生・中学 2 年生・就学援助世帯					
		両親のいる世帯	母子世帯 (母及び 18 歳未満の子のみ)	母子世帯 (18 歳以上の親族等同居)	父子世帯 (父及び 18 歳未満の子のみ)	父子世帯 (18 歳以上の親族等同居)	その他
1 定期的にある	575 4.1%	389 3.6%	100 4.7%	86 8.0%	0 0.0%	0 0.0%	0 0.0%
2 不定期にある	922 6.6%	630 5.8%	175 8.2%	117 10.9%	0 0.0%	0 0.0%	0 0.0%
3 なし	11,866 84.5%	9,283 85.8%	1,768 82.6%	815 76.0%	0 0.0%	0 0.0%	0 0.0%
4 無回答	672 4.8%	519 4.8%	98 4.6%	55 5.1%	0 0.0%	0 0.0%	0 0.0%
計	14,035 100.0%	10,821 100.0%	2,141 100.0%	1,073 100.0%	0 0.0%	0 0.0%	0 0.0%

○母親の就労状況

【保護者調査票 問 33】

(問 31 で「1. フルタイム (正規職員)」、「2. フルタイム (非正規職員)」、「3. パート・アルバイト」、「4. 自営業 (農業・林業・漁業含む)」、「5. その他の働き方をしている」と答えた方にお聞きします。)

母親の現在の仕事の勤務時間などについてお答えください。

(5) 土曜日出勤 (1つに○)

- ・ 収入階層別では、中央値以上に比較し、収入が低い階層において「定期的にある」と回答した割合が高い。

	計	小学5年生・中学2年生			就学援助世帯
		中央値以上	中央値未満	中央値の1/2未満	
1 定期的にある	2,965 27.0%	1,283 23.3%	1,282 29.8%	400 34.0%	1,032 33.8%
2 不定期にある	4,298 39.1%	2,203 40.0%	1,681 39.1%	414 35.1%	1,241 40.7%
3 なし	3,281 29.9%	1,842 33.5%	1,146 26.6%	293 24.9%	677 22.2%
4 無回答	439 4.0%	175 3.2%	193 4.5%	71 6.0%	102 3.3%
計	10,983 100.0%	5,503 100.0%	4,302 100.0%	1,178 100.0%	3,052 100.0%

- ・ 小学5年生と中学2年生との比較では、いずれの収入階層においても、「定期的にある」と回答した割合に、学年による顕著な差は見られない。

	計	小学5年生			計	中学2年生		
		中央値以上	中央値未満	中央値の1/2未満		中央値以上	中央値未満	中央値の1/2未満
1 定期的にある	1,443 27.1%	629 23.5%	626 30.1%	188 33.3%	1,522 26.9%	654 23.1%	656 29.5%	212 34.6%
2 不定期にある	2,046 38.4%	1,061 39.7%	785 37.7%	200 35.4%	2,252 39.8%	1,142 40.4%	896 40.4%	214 34.9%
3 なし	1,621 30.5%	902 33.7%	574 27.6%	145 25.7%	1,660 29.3%	940 33.2%	572 25.8%	148 24.1%
4 無回答	212 4.0%	83 3.1%	97 4.7%	32 5.7%	227 4.0%	92 3.3%	96 4.3%	39 6.4%
計	5,322 100.0%	2,675 100.0%	2,082 100.0%	565 100.0%	5,661 100.0%	2,828 100.0%	2,220 100.0%	613 100.0%

- ・ 世帯類型別では、両親のいる世帯に比較し、母子世帯において「定期的にある」と回答した割合が高い。

	計	小学5年生・中学2年生・就学援助世帯					
		両親のいる世帯	母子世帯 (母及び18歳未満の子のみ)	母子世帯 (18歳以上の親族等同居)	父子世帯 (父及び18歳未満の子のみ)	父子世帯 (18歳以上の親族等同居)	その他
1 定期的にある	3,997 28.5%	2,825 26.1%	768 35.9%	404 37.7%	0 0.0%	0 0.0%	0 0.0%
2 不定期にある	5,539 39.5%	4,167 38.5%	922 43.1%	450 41.9%	0 0.0%	0 0.0%	0 0.0%
3 なし	3,958 28.2%	3,380 31.2%	395 18.4%	183 17.1%	0 0.0%	0 0.0%	0 0.0%
4 無回答	541 3.9%	449 4.1%	56 2.6%	36 3.4%	0 0.0%	0 0.0%	0 0.0%
計	14,035 100.0%	10,821 100.0%	2,141 100.0%	1,073 100.0%	0 0.0%	0 0.0%	0 0.0%

○母親の就労状況

【保護者調査票 問 33】

(問 31 で「1. フルタイム (正規職員)」、「2. フルタイム (非正規職員)」、「3. パート・アルバイト」、「4. 自営業 (農業・林業・漁業含む)」、「5. その他の働き方をしている」と答えた方にお聞きします。)

母親の現在の仕事の勤務時間などについてお答えください。

(6) 日曜・祝日出勤 (1つに○)

- ・ 収入階層別では、中央値以上に比較し、収入が低い階層において「定期的にある」と回答した割合が高い。

	計	小学5年生・中学2年生			就学援助世帯
		中央値以上	中央値未満	中央値の1/2未満	
1 定期的にある	1,653 15.1%	665 12.1%	739 17.2%	249 21.1%	585 19.2%
2 不定期にある	3,732 34.0%	1,871 34.0%	1,474 34.3%	387 32.9%	1,132 37.1%
3 なし	5,158 47.0%	2,790 50.7%	1,899 44.1%	469 39.8%	1,235 40.5%
4 無回答	440 4.0%	177 3.2%	190 4.4%	73 6.2%	100 3.3%
計	10,983 100.0%	5,503 100.0%	4,302 100.0%	1,178 100.0%	3,052 100.0%

- ・ 小学5年生と中学2年生との比較では、中央値以上、中央値の1/2未満において、「定期的にある」と回答した割合が、小学5年生に比較し、中学2年生で高い。

	計	小学5年生			計	中学2年生		
		中央値以上	中央値未満	中央値の1/2未満		中央値以上	中央値未満	中央値の1/2未満
1 定期的にある	776 14.6%	311 11.6%	353 17.0%	112 19.8%	877 15.5%	354 12.5%	386 17.4%	137 22.3%
2 不定期にある	1,777 33.4%	892 33.3%	697 33.5%	188 33.3%	1,955 34.5%	979 34.6%	777 35.0%	199 32.5%
3 なし	2,560 48.1%	1,390 52.0%	937 45.0%	233 41.2%	2,598 45.9%	1,400 49.5%	962 43.3%	236 38.5%
4 無回答	209 3.9%	82 3.1%	95 4.6%	32 5.7%	231 4.1%	95 3.4%	95 4.3%	41 6.7%
計	5,322 100.0%	2,675 100.0%	2,082 100.0%	565 100.0%	5,661 100.0%	2,828 100.0%	2,220 100.0%	613 100.0%

- ・ 世帯類型別では、両親のいる世帯に比較し、母子世帯において「定期的にある」と回答した割合が高く、母子世帯 (18歳以上の親族等同居) では2割を超えている。

	計	小学5年生・中学2年生・就学援助世帯					その他
		両親のいる世帯	母子世帯 (母及び18歳未満の子のみ)	母子世帯 (18歳以上の親族等同居)	父子世帯 (父及び18歳未満の子のみ)	父子世帯 (18歳以上の親族等同居)	
1 定期的にある	2,238 15.9%	1,581 14.6%	395 18.4%	262 24.4%	0 0.0%	0 0.0%	0 0.0%
2 不定期にある	4,864 34.7%	3,558 32.9%	882 41.2%	424 39.5%	0 0.0%	0 0.0%	0 0.0%
3 なし	6,393 45.6%	5,229 48.3%	814 38.0%	350 32.6%	0 0.0%	0 0.0%	0 0.0%
4 無回答	540 3.8%	453 4.2%	50 2.3%	37 3.4%	0 0.0%	0 0.0%	0 0.0%
計	14,035 100.0%	10,821 100.0%	2,141 100.0%	1,073 100.0%	0 0.0%	0 0.0%	0 0.0%

○母親の就労状況

【保護者調査票 問 33】

(問 31 で「1. フルタイム (正規職員)」、「2. フルタイム (非正規職員)」、「3. パート・アルバイト」、「4. 自営業 (農業・林業・漁業含む)」、「5. その他の働き方をしている」と答えた方にお聞きします。)

母親の現在の仕事の勤務時間などについてお答えください。

(7) 副業 (1つに○) (主な仕事以外のアルバイト、内職等)

- 収入階層別では、中央値以上に比較し、収入が低い階層において「1つしている」又は「2つ以上している」と回答した割合が高い。

	計	小学5年生・中学2年生			就学援助世帯
		中央値以上	中央値未満	中央値の1/2未満	
1 1つしている	455 4.1%	155 2.8%	225 5.2%	75 6.4%	235 7.7%
2 2つ以上している	83 0.8%	38 0.7%	30 0.7%	15 1.3%	48 1.6%
3 していない	9,954 90.6%	5,108 92.8%	3,835 89.1%	1,011 85.8%	2,645 86.7%
4 無回答	491 4.5%	202 3.7%	212 4.9%	77 6.5%	124 4.1%
計	10,983 100.0%	5,503 100.0%	4,302 100.0%	1,178 100.0%	3,052 100.0%

- 小学5年生と中学2年生との比較では、いずれの収入階層においても、「1つしている」又は「2つ以上している」と回答した割合に、学年による顕著な差は見られない。

	計	小学5年生				計	中学2年生			
		中央値以上	中央値未満	中央値の1/2未満	中央値の1/2未満		中央値以上	中央値未満	中央値の1/2未満	
1 1つしている	222 4.2%	77 2.9%	109 5.2%	36 6.4%	233 4.1%	78 2.8%	116 5.2%	39 6.4%		
2 2つ以上している	43 0.8%	20 0.7%	15 0.7%	8 1.4%	40 0.7%	18 0.6%	15 0.7%	7 1.1%		
3 していない	4,820 90.6%	2,482 92.8%	1,851 88.9%	487 86.2%	5,134 90.7%	2,626 92.9%	1,984 89.4%	524 85.5%		
4 無回答	237 4.5%	96 3.6%	107 5.1%	34 6.0%	254 4.5%	106 3.7%	105 4.7%	43 7.0%		
計	5,322 100.0%	2,675 100.0%	2,082 100.0%	565 100.0%	5,661 100.0%	2,828 100.0%	2,220 100.0%	613 100.0%		

- 世帯類型別では、両親のいる世帯に比較し、母子世帯において「1つしている」又は「2つ以上している」と回答した割合が高い。

	計	小学5年生・中学2年生・就学援助世帯					
		両親のいる世帯	母子世帯 (母及び18歳未満の子のみ)	母子世帯 (18歳以上の親族等同居)	父子世帯 (父及び18歳未満の子のみ)	父子世帯 (18歳以上の親族等同居)	その他
1 1つしている	690 4.9%	452 4.2%	151 7.1%	87 8.1%	0 0.0%	0 0.0%	0 0.0%
2 2つ以上している	131 0.9%	85 0.8%	34 1.6%	12 1.1%	0 0.0%	0 0.0%	0 0.0%
3 していない	12,599 89.8%	9,777 90.4%	1,888 88.2%	934 87.0%	0 0.0%	0 0.0%	0 0.0%
4 無回答	615 4.4%	507 4.7%	68 3.2%	40 3.7%	0 0.0%	0 0.0%	0 0.0%
計	14,035 100.0%	10,821 100.0%	2,141 100.0%	1,073 100.0%	0 0.0%	0 0.0%	0 0.0%

○母親の就労状況

【保護者調査票 問 34】

(問 31 で「6. 働いていない」と答えた方にお聞きします。)

母親の現在の状況にもっとも近いと思うものに○をつけてください。(1つに○)

- 収入階層別では、いずれの収入階層においても「専業主婦」と回答した割合が最も高いが、中央値以上に比較し、収入が低い階層においては「仕事を探している」、「療養中である」と回答した割合が高い。

	計	小学5年生・中学2年生			就学援助世帯
		中央値以上	中央値未満	中央値の1/2未満	
1 仕事を探している	243 15.8%	98 11.9%	102 19.2%	43 23.8%	128 28.3%
2 専業主婦	1,107 71.9%	673 81.4%	348 65.5%	86 47.5%	165 36.4%
3 定年退職	0 0.0%	0 0.0%	0 0.0%	0 0.0%	0 0.0%
4 学生	7 0.5%	4 0.5%	0 0.0%	3 1.7%	3 0.7%
5 療養中である	83 5.4%	23 2.8%	37 7.0%	23 12.7%	90 19.9%
6 その他	68 4.4%	17 2.1%	31 5.8%	20 11.0%	53 11.7%
7 無回答	31 2.0%	12 1.5%	13 2.4%	6 3.3%	14 3.1%
計	1,539 100.0%	827 100.0%	531 100.0%	181 100.0%	453 100.0%

(参考) 小学5年生と中学2年生との比較

	計	小学5年生			計	中学2年生		
		中央値以上	中央値未満	中央値の1/2未満		中央値以上	中央値未満	中央値の1/2未満
1 仕事を探している	133 16.1%	48 11.3%	62 20.5%	23 23.7%	110 15.4%	50 12.5%	40 17.5%	20 23.8%
2 専業主婦	593 71.8%	348 81.7%	202 66.7%	43 44.3%	514 72.1%	325 81.0%	146 64.0%	43 51.2%
3 定年退職	0 0.0%	0 0.0%	0 0.0%	0 0.0%	0 0.0%	0 0.0%	0 0.0%	0 0.0%
4 学生	5 0.6%	3 0.7%	0 0.0%	2 2.1%	2 0.3%	1 0.2%	0 0.0%	1 1.2%
5 療養中である	38 4.6%	11 2.6%	14 4.6%	13 13.4%	45 6.3%	12 3.0%	23 10.1%	10 11.9%
6 その他	44 5.3%	10 2.3%	20 6.6%	14 14.4%	24 3.4%	7 1.7%	11 4.8%	6 7.1%
7 無回答	13 1.6%	6 1.4%	5 1.7%	2 2.1%	18 2.5%	6 1.5%	8 3.5%	4 4.8%
計	826 100.0%	426 100.0%	303 100.0%	97 100.0%	713 100.0%	401 100.0%	228 100.0%	84 100.0%

- 世帯類型別では、両親のいる世帯の7割が「専業主婦」と回答しているのに比較して、母子世帯では「仕事を探している」と回答した割合が最も高い。

	小学5年生・中学2年生・就学援助世帯						
	計	両親のいる世帯	母子世帯（母及び18歳未満の子のみ）	母子世帯（18歳以上の親族等同居）	父子世帯（父及び18歳未満の子のみ）	父子世帯（18歳以上の親族等同居）	その他
1 仕事を探している	371 18.6%	275 15.5%	55 39.6%	41 49.4%	0 0.0%	0 0.0%	0 0.0%
2 専業主婦	1,272 63.9%	1,248 70.5%	16 11.5%	8 9.6%	0 0.0%	0 0.0%	0 0.0%
3 定年退職	0 0.0%	0 0.0%	0 0.0%	0 0.0%	0 0.0%	0 0.0%	0 0.0%
4 学生	10 0.5%	6 0.3%	3 2.2%	1 1.2%	0 0.0%	0 0.0%	0 0.0%
5 療養中である	173 8.7%	113 6.4%	36 25.9%	24 28.9%	0 0.0%	0 0.0%	0 0.0%
6 その他	121 6.1%	90 5.1%	22 15.8%	9 10.8%	0 0.0%	0 0.0%	0 0.0%
7 無回答	45 2.3%	38 2.1%	7 5.0%	0 0.0%	0 0.0%	0 0.0%	0 0.0%
計	1,992 100.0%	1,770 100.0%	139 100.0%	83 100.0%	0 0.0%	0 0.0%	0 0.0%

【保護者調査票 問 35】

あなたの世帯全体の平成 29 年の収入の内訳について、当てはまるものすべてに○をつけてください。

- 収入階層別では、中央値以上に比較し、収入が低い階層において、「配偶者の就労収入」を選択した割合が低く、「児童扶養手当」を選択した割合が高い。

	計	小学5年生・中学2年生			就学援助 世帯
		中央値以上	中央値未満	中央値の 1/2未満	
1 あなたの就労収入	11,009 85.4%	5,562 86.0%	4,306 85.9%	1,141 80.9%	3,132 85.8%
2 配偶者の就労収入	11,661 90.5%	6,146 95.1%	4,471 89.2%	1,044 74.0%	2,430 66.5%
3 その他の家族の就 労収入	1,750 13.6%	832 12.9%	753 15.0%	165 11.7%	287 7.9%
4 児童手当	9,756 75.7%	4,833 74.8%	3,898 77.8%	1,025 72.6%	3,063 83.9%
5 児童扶養手当	1,736 13.5%	571 8.8%	745 14.9%	420 29.8%	1,970 53.9%
6 障害年金	133 1.0%	43 0.7%	59 1.2%	31 2.2%	100 2.7%
7 その他の年金・手 当	1,166 9.0%	579 9.0%	470 9.4%	117 8.3%	312 8.5%
8 生活保護費	37 0.3%	1 0.0%	13 0.3%	23 1.6%	155 4.2%
9 財産収入	131 1.0%	87 1.3%	38 0.8%	6 0.4%	22 0.6%
10 実家からの仕送り	82 0.6%	24 0.4%	39 0.8%	19 1.3%	73 2.0%
11 その他	246 1.9%	87 1.3%	109 2.2%	50 3.5%	254 7.0%
12 無回答	22 0.2%	4 0.1%	15 0.3%	3 0.2%	12 0.3%

(参考) 小学5年生と中学2年生との比較

	計	小学5年生			計	中学2年生		
		中央値以上	中央値未満	中央値の 1/2未満		中央値以上	中央値未満	中央値の 1/2未満
1 あなたの就労収入	5,266 83.6%	2,665 84.4%	2,062 84.0%	539 78.6%	5,743 87.2%	2,897 87.6%	2,244 87.8%	602 83.0%
2 配偶者の就労収入	5,765 91.5%	3,026 95.9%	2,203 89.7%	536 78.1%	5,896 89.5%	3,120 94.3%	2,268 88.7%	508 70.1%
3 その他の家族の就 労収入	834 13.2%	402 12.7%	355 14.5%	77 11.2%	916 13.9%	430 13.0%	398 15.6%	88 12.1%
4 児童手当	4,831 76.7%	2,389 75.7%	1,929 78.5%	513 74.8%	4,925 74.7%	2,444 73.9%	1,969 77.0%	512 70.6%
5 児童扶養手当	852 13.5%	290 9.2%	358 14.6%	204 29.7%	884 13.4%	281 8.5%	387 15.1%	216 29.8%
6 障害年金	59 0.9%	21 0.7%	25 1.0%	13 1.9%	74 1.1%	22 0.7%	34 1.3%	18 2.5%
7 その他の年金・手 当	545 8.7%	265 8.4%	225 9.2%	55 8.0%	621 9.4%	314 9.5%	245 9.6%	62 8.6%
8 生活保護費	18 0.3%	0 0.0%	6 0.2%	12 1.7%	19 0.3%	1 0.0%	7 0.3%	11 1.5%
9 財産収入	61 1.0%	40 1.3%	18 0.7%	3 0.4%	70 1.1%	47 1.4%	20 0.8%	3 0.4%
10 実家からの仕送り	44 0.7%	10 0.3%	21 0.9%	13 1.9%	38 0.6%	14 0.4%	18 0.7%	6 0.8%
11 その他	122 1.9%	47 1.5%	51 2.1%	24 3.5%	124 1.9%	40 1.2%	58 2.3%	26 3.6%
12 無回答	13 0.2%	3 0.1%	8 0.3%	2 0.3%	9 0.1%	1 0.0%	7 0.3%	1 0.1%

- ・ 世帯類型別では、両親のいる世帯に比較し、母子世帯（18歳以上の親族等同居）、父子世帯（18歳以上の親族等同居）において、「その他の家族の就労収入」を選択した割合が高い。
- ・ 母子世帯に比較し、父子世帯では「児童扶養手当」を選択した割合が低い。

	小学5年生・中学2年生・就学援助世帯						
	計	両親のいる世帯	母子世帯（母及び18歳未満の子のみ）	母子世帯（18歳以上の親族等同居）	父子世帯（父及び18歳未満の子のみ）	父子世帯（18歳以上の親族等同居）	その他
1 あなたの就労収入	14,141 85.5%	10,604 83.4%	2,149 93.5%	1,077 92.1%	118 90.1%	185 93.0%	8 30.8%
2 配偶者の就労収入	14,091 85.2%	12,072 94.9%	1,296 56.4%	571 48.8%	64 48.9%	77 38.7%	11 42.3%
3 その他の家族の就労収入	2,037 12.3%	1,592 12.5%	22 1.0%	348 29.8%	1 0.8%	70 35.2%	4 15.4%
4 児童手当	12,819 77.5%	9,665 76.0%	1,943 84.5%	967 82.7%	94 71.8%	134 67.3%	16 61.5%
5 児童扶養手当	3,706 22.4%	966 7.6%	1,762 76.6%	812 69.5%	76 58.0%	83 41.7%	7 26.9%
6 障害年金	233 1.4%	153 1.2%	30 1.3%	39 3.3%	2 1.5%	8 4.0%	1 3.8%
7 その他の年金・手当	1,478 8.9%	1,020 8.0%	133 5.8%	233 19.9%	15 11.5%	62 31.2%	15 57.7%
8 生活保護費	192 1.2%	35 0.3%	121 5.3%	31 2.7%	5 3.8%	0 0.0%	0 0.0%
9 財産収入	153 0.9%	126 1.0%	9 0.4%	12 1.0%	2 1.5%	3 1.5%	1 3.8%
10 実家からの仕送り	155 0.9%	117 0.9%	28 1.2%	6 0.5%	4 3.1%	0 0.0%	0 0.0%
11 その他	500 3.0%	187 1.5%	224 9.7%	75 6.4%	5 3.8%	6 3.0%	3 11.5%
12 無回答	34 0.2%	29 0.2%	1 0.0%	1 0.1%	1 0.8%	2 1.0%	0 0.0%

※ 母子世帯、父子世帯において「配偶者の就労収入」を選択しているものがあるが、調査実施年の前年の収入内訳を問う設問であり、世帯構成が異なっている可能性がある（検証不可）ため、無効回答とみなさずに集計した。

【保護者調査票 問 37】

父親・母親の最終学歴について当てはまるものそれぞれ1つに○をつけてください。

(1) 父親

- ・ 収入階層別では、いずれの収入階層においても「高等学校卒業」と回答した割合が最も高い。
- ・ 「大学卒業」、「大学院修了」と回答した割合は、中央値以上に比較し、収入が低い階層では低い。

	小学5年生・中学2年生				就学援助 世帯
	計	中央値以上	中央値未満	中央値の 1/2未満	
1 中学校卒業	346 2.7%	101 1.6%	182 3.6%	63 4.5%	165 4.5%
2 高等学校中途退学	404 3.1%	122 1.9%	212 4.2%	70 5.0%	166 4.5%
3 高等学校卒業	6,054 47.0%	2,854 44.1%	2,612 52.1%	588 41.7%	1,077 29.5%
4 高専、短大、専門 学校等卒業	2,122 16.5%	1,032 16.0%	912 18.2%	178 12.6%	295 8.1%
5 大学卒業	2,608 20.2%	1,948 30.1%	565 11.3%	95 6.7%	163 4.5%
6 大学院修了	289 2.2%	246 3.8%	39 0.8%	4 0.3%	8 0.2%
7 その他の教育機関 卒業	52 0.4%	16 0.2%	26 0.5%	10 0.7%	21 0.6%
8 答えたくない	52 0.4%	11 0.2%	22 0.4%	19 1.3%	49 1.3%
9 無回答	961 7.5%	135 2.1%	442 8.8%	384 27.2%	1,708 46.8%
計	12,888 100.0%	6,465 100.0%	5,012 100.0%	1,411 100.0%	3,652 100.0%

(参考) 小学5年生と中学2年生との比較

	小学5年生				中学2年生			
	計	中央値以上	中央値未満	中央値の 1/2未満	計	中央値以上	中央値未満	中央値の 1/2未満
1 中学校卒業	158 2.5%	53 1.7%	84 3.4%	21 3.1%	188 2.9%	48 1.5%	98 3.8%	42 5.8%
2 高等学校中途退学	210 3.3%	60 1.9%	114 4.6%	36 5.2%	194 2.9%	62 1.9%	98 3.8%	34 4.7%
3 高等学校卒業	2,865 45.5%	1,322 41.9%	1,247 50.8%	296 43.1%	3,189 48.4%	1,532 46.3%	1,365 53.4%	292 40.3%
4 高専、短大、専門 学校等卒業	1,050 16.7%	507 16.1%	452 18.4%	91 13.3%	1,072 16.3%	525 15.9%	460 18.0%	87 12.0%
5 大学卒業	1,373 21.8%	1,012 32.1%	309 12.6%	52 7.6%	1,235 18.7%	936 28.3%	256 10.0%	43 5.9%
6 大学院修了	156 2.5%	131 4.1%	23 0.9%	2 0.3%	133 2.0%	115 3.5%	16 0.6%	2 0.3%
7 その他の教育機関 卒業	19 0.3%	7 0.2%	9 0.4%	3 0.4%	33 0.5%	9 0.3%	17 0.7%	7 1.0%
8 答えたくない	21 0.3%	5 0.2%	8 0.3%	8 1.2%	31 0.5%	6 0.2%	14 0.5%	11 1.5%
9 無回答	447 7.1%	60 1.9%	210 8.6%	177 25.8%	514 7.8%	75 2.3%	232 9.1%	207 28.6%
計	6,299 100.0%	3,157 100.0%	2,456 100.0%	686 100.0%	6,589 100.0%	3,308 100.0%	2,556 100.0%	725 100.0%

- 世帯類型別では、両親のいる世帯、父子世帯とも「高等学校卒業」と回答した割合が最も高いが、「大学卒業」、「大学院修了」と回答した割合は、両親のいる世帯に比較し、父子世帯においては低い。

	小学5年生・中学2年生・就学援助世帯						
	計	両親のいる世帯	母子世帯（母及び18歳未満の子のみ）	母子世帯（18歳以上の親族等同居）	父子世帯（父及び18歳未満の子のみ）	父子世帯（18歳以上の親族等同居）	その他
1 中学校卒業	511 3.1%	427 3.4%	33 1.4%	25 2.1%	12 9.2%	11 5.5%	3 11.5%
2 高等学校中途退学	570 3.4%	488 3.8%	43 1.9%	19 1.6%	6 4.6%	13 6.5%	1 3.8%
3 高等学校卒業	7,131 43.1%	6,509 51.2%	264 11.5%	159 13.6%	78 59.5%	114 57.3%	7 26.9%
4 高専、短大、専門学校等卒業	2,417 14.6%	2,229 17.5%	82 3.6%	48 4.1%	13 9.9%	42 21.1%	3 11.5%
5 大学卒業	2,771 16.8%	2,631 20.7%	78 3.4%	31 2.7%	16 12.2%	14 7.0%	1 3.8%
6 大学院修了	297 1.8%	291 2.3%	4 0.2%	0 0.0%	1 0.8%	1 0.5%	0 0.0%
7 その他の教育機関卒業	73 0.4%	70 0.6%	3 0.1%	0 0.0%	0 0.0%	0 0.0%	0 0.0%
8 答えたくない	101 0.6%	25 0.2%	35 1.5%	38 3.3%	1 0.8%	2 1.0%	0 0.0%
9 無回答	2,669 16.1%	46 0.4%	1,757 76.4%	849 72.6%	4 3.1%	2 1.0%	11 42.3%
計	16,540 100.0%	12,716 100.0%	2,299 100.0%	1,169 100.0%	131 100.0%	199 100.0%	26 100.0%

※ 母子世帯において、父親の最終学歴を回答しているものがあるが、回答を婚姻が現に継続している場合に限定していないため、無効回答とみなさずに集計した。

【保護者調査票 問 37】

父親・母親の最終学歴について当てはまるものそれぞれ1つに○をつけてください。

(2) 母親

- ・ 収入階層別では、中央値以上においては「高専、短大、専門学校等卒業」と回答した割合が最も高く、それ以外の収入階層においては「高等学校卒業」と回答した割合が最も高い。
- ・ 「大学卒業」、「大学院修了」と回答した割合は、中央値以上に比較し、収入が低い階層では低い。

	計	小学5年生・中学2年生			就学援助 世帯
		中央値以上	中央値未満	中央値の 1/2未満	
1 中学校卒業	171 1.3%	48 0.7%	75 1.5%	48 3.4%	177 4.8%
2 高等学校中途退学	296 2.3%	76 1.2%	142 2.8%	78 5.5%	247 6.8%
3 高等学校卒業	5,607 43.5%	2,295 35.5%	2,563 51.1%	749 53.1%	1,956 53.6%
4 高専、短大、専門 学校等卒業	4,765 37.0%	2,642 40.9%	1,731 34.5%	392 27.8%	857 23.5%
5 大学卒業	1,565 12.1%	1,217 18.8%	291 5.8%	57 4.0%	154 4.2%
6 大学院修了	76 0.6%	61 0.9%	15 0.3%	0 0.0%	4 0.1%
7 その他の教育機関 卒業	22 0.2%	9 0.1%	12 0.2%	1 0.1%	9 0.2%
8 答えたくない	39 0.3%	12 0.2%	19 0.4%	8 0.6%	35 1.0%
9 無回答	347 2.7%	105 1.6%	164 3.3%	78 5.5%	213 5.8%
計	12,888 100.0%	6,465 100.0%	5,012 100.0%	1,411 100.0%	3,652 100.0%

(参考) 小学5年生と中学2年生との比較

	小学5年生				中学2年生			
	計	中央値以上	中央値未満	中央値の 1/2未満	計	中央値以上	中央値未満	中央値の 1/2未満
1 中学校卒業	87 1.4%	25 0.8%	43 1.8%	19 2.8%	84 1.3%	23 0.7%	32 1.3%	29 4.0%
2 高等学校中途退学	164 2.6%	45 1.4%	76 3.1%	43 6.3%	132 2.0%	31 0.9%	66 2.6%	35 4.8%
3 高等学校卒業	2,606 41.4%	1,028 32.6%	1,223 49.8%	355 51.7%	3,001 45.5%	1,267 38.3%	1,340 52.4%	394 54.3%
4 高専、短大、専門 学校等卒業	2,328 37.0%	1,279 40.5%	853 34.7%	196 28.6%	2,437 37.0%	1,363 41.2%	878 34.4%	196 27.0%
5 大学卒業	888 14.1%	683 21.6%	170 6.9%	35 5.1%	677 10.3%	534 16.1%	121 4.7%	22 3.0%
6 大学院修了	51 0.8%	42 1.3%	9 0.4%	0 0.0%	25 0.4%	19 0.6%	6 0.2%	0 0.0%
7 その他の教育機関 卒業	6 0.1%	1 0.0%	5 0.2%	0 0.0%	16 0.2%	8 0.2%	7 0.3%	1 0.1%
8 答えたくない	12 0.2%	5 0.2%	6 0.2%	1 0.1%	27 0.4%	7 0.2%	13 0.5%	7 1.0%
9 無回答	157 2.5%	49 1.6%	71 2.9%	37 5.4%	190 2.9%	56 1.7%	93 3.6%	41 5.7%
計	6,299 100.0%	3,157 100.0%	2,456 100.0%	686 100.0%	6,589 100.0%	3,308 100.0%	2,556 100.0%	725 100.0%

- 世帯類型別では、両親のいる世帯、母子世帯とも「高等学校卒業」と回答した割合が最も高いが、「大学卒業」、「大学院修了」と回答した割合は、両親のいる世帯に比較し、母子世帯においては低い。

	小学5年生・中学2年生・就学援助世帯						
	計	両親のいる世帯	母子世帯（母及び18歳未満の子のみ）	母子世帯（18歳以上の親族等同居）	父子世帯（父及び18歳未満の子のみ）	父子世帯（18歳以上の親族等同居）	その他
1 中学校卒業	348 2.1%	217 1.7%	87 3.8%	37 3.2%	1 0.8%	2 1.0%	4 15.4%
2 高等学校中途退学	543 3.3%	321 2.5%	154 6.7%	65 5.6%	1 0.8%	2 1.0%	0 0.0%
3 高等学校卒業	7,563 45.7%	5,750 45.2%	1,149 50.0%	606 51.8%	20 15.3%	31 15.6%	7 26.9%
4 高専、短大、専門学校等卒業	5,622 34.0%	4,634 36.4%	618 26.9%	345 29.5%	7 5.3%	15 7.5%	3 11.5%
5 大学卒業	1,719 10.4%	1,523 12.0%	135 5.9%	55 4.7%	2 1.5%	4 2.0%	0 0.0%
6 大学院修了	80 0.5%	75 0.6%	4 0.2%	1 0.1%	0 0.0%	0 0.0%	0 0.0%
7 その他の教育機関卒業	31 0.2%	24 0.2%	4 0.2%	3 0.3%	0 0.0%	0 0.0%	0 0.0%
8 答えたくない	74 0.4%	33 0.3%	17 0.7%	14 1.2%	4 3.1%	4 2.0%	2 7.7%
9 無回答	560 3.4%	139 1.1%	131 5.7%	43 3.7%	96 73.3%	141 70.9%	10 38.5%
計	16,540 100.0%	12,716 100.0%	2,299 100.0%	1,169 100.0%	131 100.0%	199 100.0%	26 100.0%

※ 父子世帯において、母親の最終学歴を回答しているものがあるが、回答を婚姻が現に継続している場合に限定していないため、無効回答とみなさずに集計した。

10 世帯の生活状況

【保護者調査票 問 38】

あなたの世帯では、おおむね1年の間に、経済的な理由（お金が足りなくて）で、次のような経験をしたことがありますか。あてはまるものすべてに○をつけてください。

- ・ 収入階層別では、中央値以上に比較し、収入が低い階層において、「電気・ガス・水道などが止められた」、「医療機関を受診することができなかった」、「生活費を金融機関などから借金をした」など、生活への影響が大きい項目を選択した割合が高い。
- ・ 「どれにもあてはまらない」を選択した割合は、中央値以上では6割を超えているが、就学援助世帯では17.3%となっている。

	計	小学5年生・中学2年生			就学援助世帯
		中央値以上	中央値未満	中央値の1/2未満	
1 電気・ガス・水道などが止められた	181 1.4%	16 0.2%	89 1.8%	76 5.4%	328 9.0%
2 医療機関を受診することができなかった（予防接種を含む）	610 4.7%	90 1.4%	333 6.6%	187 13.3%	731 20.0%
3 生活費を金融機関などから借金をした	987 7.7%	291 4.5%	499 10.0%	197 14.0%	724 19.8%
4 最低限の食事を食べることができなかった	68 0.5%	3 0.0%	29 0.6%	36 2.6%	133 3.6%
5 クレジットカードの利用が停止になった	321 2.5%	84 1.3%	158 3.2%	79 5.6%	272 7.4%
6 国民健康保険料や国民年金の支払いが滞った	663 5.1%	86 1.3%	318 6.3%	259 18.4%	707 19.4%
7 税金の支払いが滞った	862 6.7%	266 4.1%	318 6.3%	278 19.7%	820 22.5%
8 電話（固定・携帯）などの通信料の支払いが滞った	553 4.3%	93 1.4%	263 5.2%	197 14.0%	623 17.1%
9 家賃や住宅ローンの支払いが滞った	326 2.5%	48 0.7%	164 3.3%	114 8.1%	493 13.5%
10 新しい衣服や靴を買うことができなかった	1,602 12.4%	421 6.5%	804 16.0%	377 26.7%	1,384 37.9%
11 冠婚葬祭のつきあいを控えた	586 4.5%	149 2.3%	294 5.9%	143 10.1%	640 17.5%
12 理髪店や美容院に行くことができなかった	1,417 11.0%	342 5.3%	745 14.9%	330 23.4%	1,216 33.3%
13 敷金・保証金等を用意できないので、住み替え・転居を断念した	293 2.3%	35 0.5%	159 3.2%	99 7.0%	388 10.6%
14 趣味やレジャーの出費を減らした	4,563 35.4%	1,746 27.0%	2,168 43.3%	649 46.0%	2,138 58.5%
15 どれにもあてはまらない	6,766 52.5%	4,167 64.5%	2,155 43.0%	444 31.5%	630 17.3%
16 無回答	470 3.6%	271 4.2%	154 3.1%	45 3.2%	80 2.2%

(参考) 小学5年生と中学2年生との比較

	小学5年生				中学2年生			
	計	中央値以上	中央値未満	中央値の1/2未満	計	中央値以上	中央値未満	中央値の1/2未満
1 電気・ガス・水道などが止められた	86 1.4%	4 0.1%	52 2.1%	30 4.4%	95 1.4%	12 0.4%	37 1.4%	46 6.3%
2 医療機関を受診することができなかった(予防接種を含む)	300 4.8%	51 1.6%	166 6.8%	83 12.1%	310 4.7%	39 1.2%	167 6.5%	104 14.3%
3 生活費を金融機関などから借金をした	444 7.0%	121 3.8%	233 9.5%	90 13.1%	543 8.2%	170 5.1%	266 10.4%	107 14.8%
4 最低限の食事を食べることができなかった	27 0.4%	0 0.0%	12 0.5%	15 2.2%	41 0.6%	3 0.1%	17 0.7%	21 2.9%
5 クレジットカードの利用が停止になった	151 2.4%	39 1.2%	76 3.1%	36 5.2%	170 2.6%	45 1.4%	82 3.2%	43 5.9%
6 国民健康保険料や国民年金の支払いが滞った	324 5.1%	43 1.4%	159 6.5%	122 17.8%	339 5.1%	43 1.3%	159 6.2%	137 18.9%
7 税金の支払いが滞った	409 6.5%	124 3.9%	159 6.5%	126 18.4%	453 6.9%	142 4.3%	159 6.2%	152 21.0%
8 電話(固定・携帯)などの通信料の支払いが滞った	258 4.1%	45 1.4%	122 5.0%	91 13.3%	295 4.5%	48 1.5%	141 5.5%	106 14.6%
9 家賃や住宅ローンの支払いが滞った	169 2.7%	26 0.8%	84 3.4%	59 8.6%	157 2.4%	22 0.7%	80 3.1%	55 7.6%
10 新しい衣服や靴を買うことができなかった	756 12.0%	193 6.1%	386 15.7%	177 25.8%	846 12.8%	228 6.9%	418 16.4%	200 27.6%
11 冠婚葬祭のつきあいを控えた	268 4.3%	65 2.1%	141 5.7%	62 9.0%	318 4.8%	84 2.5%	153 6.0%	81 11.2%
12 理髪店や美容院に行くことができなかった	683 10.8%	156 4.9%	366 14.9%	161 23.5%	734 11.1%	186 5.6%	379 14.8%	169 23.3%
13 敷金・保証金等を用意できないので、住み替え・転居を断念した	137 2.2%	19 0.6%	77 3.1%	41 6.0%	156 2.4%	16 0.5%	82 3.2%	58 8.0%
14 趣味やレジャーの出費を減らした	2,174 34.5%	830 26.3%	1,042 42.4%	302 44.0%	2,389 36.3%	916 27.7%	1,126 44.1%	347 47.9%
15 どれにもあてはまらない	3,378 53.6%	2,067 65.5%	1,072 43.6%	239 34.8%	3,388 51.4%	2,100 63.5%	1,083 42.4%	205 28.3%
16 無回答	225 3.6%	132 4.2%	75 3.1%	18 2.6%	245 3.7%	139 4.2%	79 3.1%	27 3.7%

- ・ 世帯類型別では、両親のいる世帯に比較し、母子世帯、父子世帯において、「電気・ガス・水道などが止められた」、「医療機関を受診することができなかった」、「生活費を金融機関などから借金をした」など、生活への影響が大きい項目を選択した割合が高い。
- ・ 「どれにもあてはまらない」を選択した割合は、両親のいる世帯が5割であるのに対し、母子世帯では3割未満となっている。

	小学5年生・中学2年生・就学援助世帯						
	計	両親のいる世帯	母子世帯（母及び18歳未満の子のみ）	母子世帯（18歳以上の親族等同居）	父子世帯（父及び18歳未満の子のみ）	父子世帯（18歳以上の親族等同居）	その他
1 電気・ガス・水道などが止められた	509 3.1%	244 1.9%	171 7.4%	73 6.2%	14 10.7%	7 3.5%	0 0.0%
2 医療機関を受診することができなかった（予防接種を含む）	1,341 8.1%	806 6.3%	365 15.9%	154 13.2%	5 3.8%	10 5.0%	1 3.8%
3 生活費を金融機関などから借金をした	1,711 10.3%	1,124 8.8%	385 16.7%	151 12.9%	27 20.6%	24 12.1%	0 0.0%
4 最低限の食事を食べることができなかった	201 1.2%	94 0.7%	78 3.4%	26 2.2%	2 1.5%	1 0.5%	0 0.0%
5 クレジットカードの利用が停止になった	593 3.6%	381 3.0%	147 6.4%	50 4.3%	5 3.8%	10 5.0%	0 0.0%
6 国民健康保険料や国民年金の支払いが滞った	1,370 8.3%	787 6.2%	356 15.5%	179 15.3%	22 16.8%	23 11.6%	3 11.5%
7 税金の支払いが滞った	1,969 11.9%	1,338 10.5%	385 16.7%	180 15.4%	27 20.6%	37 18.6%	2 7.7%
8 電話（固定・携帯）などの通信料の支払いが滞った	1,176 7.1%	658 5.2%	324 14.1%	151 12.9%	15 11.5%	28 14.1%	0 0.0%
9 家賃や住宅ローンの支払いが滞った	819 5.0%	393 3.1%	324 14.1%	81 6.9%	15 11.5%	6 3.0%	0 0.0%
10 新しい衣服や靴を買い取ることができなかった	2,986 18.1%	1,771 13.9%	814 35.4%	325 27.8%	30 22.9%	43 21.6%	3 11.5%
11 冠婚葬祭のつきあいを控えた	1,226 7.4%	654 5.1%	380 16.5%	151 12.9%	19 14.5%	20 10.1%	2 7.7%
12 理髪店や美容院に行くことができなかった	2,633 15.9%	1,543 12.1%	747 32.5%	313 26.8%	11 8.4%	16 8.0%	3 11.5%
13 敷金・保証金等を用意できないので、住み替え・転居を断念した	681 4.1%	296 2.3%	284 12.4%	92 7.9%	5 3.8%	3 1.5%	1 3.8%
14 趣味やレジャーの出費を減らした	6,701 40.5%	4,688 36.9%	1,283 55.8%	571 48.8%	61 46.6%	87 43.7%	11 42.3%
15 どれにもあてはまらない	7,396 44.7%	6,402 50.3%	510 22.2%	347 29.7%	47 35.9%	80 40.2%	10 38.5%
16 無回答	550 3.3%	452 3.6%	46 2.0%	39 3.3%	6 4.6%	6 3.0%	1 3.8%

【保護者調査票 問 39】

あなたの世帯では、おおむね1年の間に、経済的な理由（お金が足りなくて）で、次のような経験をしたことがありますか。（調査対象のお子さんのみでなく、世帯におけるお子さん全員を対象にお答えください。）あてはまるものすべてに○をつけてください。

- ・ 収入階層別では、いずれの選択項目においても、中央値以上に比較し、収入が低い階層において、選択した割合が高い。
- ・ 「どれにもあてはまらない」を選択した割合は、中央値以上が約8割であるのに対し、就学援助世帯では28.3%となっている。

	計	小学5年生・中学2年生			就学援助世帯
		中央値以上	中央値未満	中央値の1/2未満	
1 お子さんを医療機関に受診させることができなかった（予防接種を含む）	591 4.6%	88 1.4%	311 6.2%	192 13.6%	698 19.1%
2 お子さんのための服や靴を買えなかった	1,038 8.1%	196 3.0%	524 10.5%	318 22.5%	1,173 32.1%
3 お子さんのための本や絵本を買えなかった	541 4.2%	94 1.5%	279 5.6%	168 11.9%	713 19.5%
4 お子さんの給食費や教材費（学級費）が払えなかった	438 3.4%	61 0.9%	210 4.2%	167 11.8%	490 13.4%
5 お子さんを遠足や修学旅行に参加させることができなかった	13 0.1%	3 0.0%	3 0.1%	7 0.5%	29 0.8%
6 お子さんを習い事に通わせることができなかった（通信教育を含む）	1,082 8.4%	252 3.9%	554 11.1%	276 19.6%	1,034 28.3%
7 お子さんに誕生日プレゼントやお年玉をあげることができなかった	822 6.4%	118 1.8%	406 8.1%	298 21.1%	1,038 28.4%
8 家族旅行（日帰りを含む）ができなかった	2,582 20.0%	729 11.3%	1,330 26.5%	523 37.1%	1,801 49.3%
9 どれにもあてはまらない	8,781 68.1%	5,165 79.9%	2,980 59.5%	636 45.1%	1,034 28.3%
10 無回答	746 5.8%	383 5.9%	293 5.8%	70 5.0%	145 4.0%

(参考) 小学5年生と中学2年生との比較

	小学5年生				中学2年生			
	計	中央値以上	中央値未満	中央値の1/2未満	計	中央値以上	中央値未満	中央値の1/2未満
1 お子さんを医療機関に受診させることができなかった(予防接種を含む)	292 4.6%	47 1.5%	155 6.3%	90 13.1%	299 4.5%	41 1.2%	156 6.1%	102 14.1%
2 お子さんのための服や靴を買えなかった	490 7.8%	94 3.0%	253 10.3%	143 20.8%	548 8.3%	102 3.1%	271 10.6%	175 24.1%
3 お子さんのための本や絵本を買えなかった	284 4.5%	47 1.5%	151 6.1%	86 12.5%	257 3.9%	47 1.4%	128 5.0%	82 11.3%
4 お子さんの給食費や教材費(学級費)が払えなかった	204 3.2%	30 1.0%	96 3.9%	78 11.4%	234 3.6%	31 0.9%	114 4.5%	89 12.3%
5 お子さんを遠足や修学旅行に参加させることができなかった	5 0.1%	2 0.1%	1 0.0%	2 0.3%	8 0.1%	1 0.0%	2 0.1%	5 0.7%
6 お子さんを習い事に通わせることができなかった(通信教育を含む)	488 7.7%	113 3.6%	262 10.7%	113 16.5%	594 9.0%	139 4.2%	292 11.4%	163 22.5%
7 お子さんに誕生日プレゼントやお年玉をあげることができなかった	337 5.4%	33 1.0%	178 7.2%	126 18.4%	485 7.4%	85 2.6%	228 8.9%	172 23.7%
8 家族旅行(日帰りを含む)ができなかった	1,147 18.2%	324 10.3%	602 24.5%	221 32.2%	1,435 21.8%	405 12.2%	728 28.5%	302 41.7%
9 どれにもあてはまらない	4,413 70.1%	2,558 81.0%	1,506 61.3%	349 50.9%	4,368 66.3%	2,607 78.8%	1,474 57.7%	287 39.6%
10 無回答	366 5.8%	182 5.8%	148 6.0%	36 5.2%	380 5.8%	201 6.1%	145 5.7%	34 4.7%

- ・ 世帯類型別では、「お子さんを医療機関に受診させることができなかった」を選択した割合が、両親のいる世帯、父子世帯に比較し、母子世帯において高い。
- ・ 「どれにもあてはまらない」を選択した割合は、両親のいる世帯が6割超であるのに対し、特に母子世帯において低く、母子世帯（母及び18歳未満の子のみ）では約3割となっている。

	小学5年生・中学2年生・就学援助世帯						
	計	両親のいる世帯	母子世帯（母及び18歳未満の子のみ）	母子世帯（18歳以上の親族等同居）	父子世帯（父及び18歳未満の子のみ）	父子世帯（18歳以上の親族等同居）	その他
1 お子さんを医療機関に受診させることができなかった（予防接種を含む）	1,289 7.8%	774 6.1%	354 15.4%	144 12.3%	8 6.1%	9 4.5%	0 0.0%
2 お子さんのための服や靴を買えなかった	2,211 13.4%	1,221 9.6%	685 29.8%	248 21.2%	24 18.3%	30 15.1%	3 11.5%
3 お子さんのための本や絵本を買えなかった	1,254 7.6%	684 5.4%	404 17.6%	128 10.9%	20 15.3%	16 8.0%	2 7.7%
4 お子さんの給食費や教材費（学級費）が払えなかった	928 5.6%	536 4.2%	255 11.1%	110 9.4%	8 6.1%	19 9.5%	0 0.0%
5 お子さんを遠足や修学旅行に参加させることができなかった	42 0.3%	27 0.2%	12 0.5%	3 0.3%	0 0.0%	0 0.0%	0 0.0%
6 お子さんを習い事に通わせることができなかった（通信教育を含む）	2,116 12.8%	1,223 9.6%	620 27.0%	233 19.9%	19 14.5%	18 9.0%	3 11.5%
7 お子さんに誕生日プレゼントやお年玉をあげることができなかった	1,860 11.2%	984 7.7%	587 25.5%	239 20.4%	20 15.3%	27 13.6%	3 11.5%
8 家族旅行（日帰りを含む）ができなかった	4,383 26.5%	2,773 21.8%	1,048 45.6%	451 38.6%	39 29.8%	61 30.7%	11 42.3%
9 どれにもあてはまらない	9,815 59.3%	8,345 65.6%	761 33.1%	516 44.1%	72 55.0%	112 56.3%	9 34.6%
10 無回答	891 5.4%	723 5.7%	90 3.9%	51 4.4%	11 8.4%	12 6.0%	4 15.4%

【保護者調査票 問 40】

保護者として、お子さん達のもの(1)から(8)が、足りていると思われるかお聞きします。((1) から(8)それぞれ1つに○)

(1) 衣服 (制服は除きます)

- 収入階層別では、中央値以上に比較し、収入の低い階層において「十分に足りている」、「足りている」と回答した割合が低い。

	計	小学5年生・中学2年生			就学援助世帯
		中央値以上	中央値未満	中央値の1/2未満	
1 十分に足りている	5,543 43.0%	3,432 53.1%	1,742 34.8%	369 26.2%	498 13.6%
2 足りている	5,915 45.9%	2,710 41.9%	2,534 50.6%	671 47.6%	1,819 49.8%
3 あまり足りていない	1,161 9.0%	266 4.1%	617 12.3%	278 19.7%	1,004 27.5%
4 足りていない	198 1.5%	27 0.4%	96 1.9%	75 5.3%	286 7.8%
5 無回答	71 0.6%	30 0.5%	23 0.5%	18 1.3%	45 1.2%
計	12,888 100.0%	6,465 100.0%	5,012 100.0%	1,411 100.0%	3,652 100.0%

- 小学5年生と中学2年生との比較では、いずれの収入階層においても、小学5年生に比較し、中学2年生において「十分に足りている」、「足りている」と回答した割合が低い。

	計	小学5年生				計	中学2年生			
		中央値以上	中央値未満	中央値の1/2未満	中央値の1/2未満		中央値以上	中央値未満	中央値の1/2未満	中央値の1/2未満
1 十分に足りている	3,033 48.2%	1,844 58.4%	966 39.3%	223 32.5%	2,510 38.1%	1,588 48.0%	776 30.4%	146 20.1%		
2 足りている	2,726 43.3%	1,192 37.8%	1,203 49.0%	331 48.3%	3,189 48.4%	1,518 45.9%	1,331 52.1%	340 46.9%		
3 あまり足りていない	435 6.9%	96 3.0%	238 9.7%	101 14.7%	726 11.0%	170 5.1%	379 14.8%	177 24.4%		
4 足りていない	72 1.1%	8 0.3%	39 1.6%	25 3.6%	126 1.9%	19 0.6%	57 2.2%	50 6.9%		
5 無回答	33 0.5%	17 0.5%	10 0.4%	6 0.9%	38 0.6%	13 0.4%	13 0.5%	12 1.7%		
計	6,299 100.0%	3,157 100.0%	2,456 100.0%	686 100.0%	6,589 100.0%	3,308 100.0%	2,556 100.0%	725 100.0%		

- 世帯類型別では、両親のいる世帯に比較し、母子世帯、父子世帯において「十分に足りている」、「足りている」と回答した割合が低く、特に母子世帯(母及び18歳未満の子のみ)、父子世帯(父及び18歳未満の子のみ)において、その割合が低い。

	計	小学5年生・中学2年生・就学援助世帯					
		両親のいる世帯	母子世帯(母及び18歳未満の子のみ)	母子世帯(18歳以上の親族等同居)	父子世帯(父及び18歳未満の子のみ)	父子世帯(18歳以上の親族等同居)	その他
1 十分に足りている	6,041 36.5%	5,308 41.7%	381 16.6%	265 22.7%	24 18.3%	51 25.6%	12 46.2%
2 足りている	7,734 46.8%	5,834 45.9%	1,137 49.5%	593 50.7%	65 49.6%	98 49.2%	7 26.9%
3 あまり足りていない	2,165 13.1%	1,268 10.0%	579 25.2%	241 20.6%	33 25.2%	40 20.1%	4 15.4%
4 足りていない	484 2.9%	236 1.9%	169 7.4%	60 5.1%	7 5.3%	9 4.5%	3 11.5%
5 無回答	116 0.7%	70 0.6%	33 1.4%	10 0.9%	2 1.5%	1 0.5%	0 0.0%
計	16,540 100.0%	12,716 100.0%	2,299 100.0%	1,169 100.0%	131 100.0%	199 100.0%	26 100.0%

【保護者調査票 問 40】

保護者として、お子さん達のもの(1)から(8)が、足りていると思われるかお聞きします。(1)から(8)それぞれ1つに○
(2) 靴

- 収入階層別では、中央値以上に比較し、収入の低い階層において「十分に足りている」、「足りている」と回答した割合が低い。

	計	小学5年生・中学2年生			就学援助世帯
		中央値以上	中央値未満	中央値の1/2未満	
1 十分に足りている	5,110 39.6%	3,202 49.5%	1,575 31.4%	333 23.6%	424 11.6%
2 足りている	6,157 47.8%	2,881 44.6%	2,601 51.9%	675 47.8%	1,749 47.9%
3 あまり足りていない	1,275 9.9%	317 4.9%	671 13.4%	287 20.3%	1,066 29.2%
4 足りていない	265 2.1%	33 0.5%	136 2.7%	96 6.8%	374 10.2%
5 無回答	81 0.6%	32 0.5%	29 0.6%	20 1.4%	39 1.1%
計	12,888 100.0%	6,465 100.0%	5,012 100.0%	1,411 100.0%	3,652 100.0%

- 小学5年生と中学2年生との比較では、いずれの収入階層においても、小学5年生に比較し、中学2年生において「十分に足りている」、「足りている」と回答した割合が低い。

	計	小学5年生				計	中学2年生			
		中央値以上	中央値未満	中央値の1/2未満	中央値の1/2未満		中央値以上	中央値未満	中央値の1/2未満	中央値の1/2未満
1 十分に足りている	2,711 43.0%	1,672 53.0%	845 34.4%	194 28.3%	2,399 36.4%	1,530 46.3%	730 28.6%	139 19.2%		
2 足りている	2,887 45.8%	1,319 41.8%	1,250 50.9%	318 46.4%	3,270 49.6%	1,562 47.2%	1,351 52.9%	357 49.2%		
3 あまり足りていない	557 8.8%	136 4.3%	289 11.8%	132 19.2%	718 10.9%	181 5.5%	382 14.9%	155 21.4%		
4 足りていない	105 1.7%	11 0.3%	59 2.4%	35 5.1%	160 2.4%	22 0.7%	77 3.0%	61 8.4%		
5 無回答	39 0.6%	19 0.6%	13 0.5%	7 1.0%	42 0.6%	13 0.4%	16 0.6%	13 1.8%		
計	6,299 100.0%	3,157 100.0%	2,456 100.0%	686 100.0%	6,589 100.0%	3,308 100.0%	2,556 100.0%	725 100.0%		

- 世帯類型別では、両親のいる世帯に比較し、母子世帯、父子世帯において「十分に足りている」、「足りている」と回答した割合が低く、特に母子世帯(母及び18歳未満の子のみ)、父子世帯(父及び18歳未満の子のみ)において、その割合が低い。

	計	小学5年生・中学2年生・就学援助世帯					
		両親のいる世帯	母子世帯(母及び18歳未満の子のみ)	母子世帯(18歳以上の親族等同居)	父子世帯(父及び18歳未満の子のみ)	父子世帯(18歳以上の親族等同居)	その他
1 十分に足りている	5,534 33.5%	4,881 38.4%	329 14.3%	241 20.6%	22 16.8%	49 24.6%	12 46.2%
2 足りている	7,906 47.8%	6,045 47.5%	1,096 47.7%	592 50.6%	62 47.3%	105 52.8%	6 23.1%
3 あまり足りていない	2,341 14.2%	1,404 11.0%	625 27.2%	237 20.3%	38 29.0%	32 16.1%	5 19.2%
4 足りていない	639 3.9%	315 2.5%	218 9.5%	85 7.3%	7 5.3%	11 5.5%	3 11.5%
5 無回答	120 0.7%	71 0.6%	31 1.3%	14 1.2%	2 1.5%	2 1.0%	0 0.0%
計	16,540 100.0%	12,716 100.0%	2,299 100.0%	1,169 100.0%	131 100.0%	199 100.0%	26 100.0%

【保護者調査票 問 40】

保護者として、お子さん達のもの(1)から(8)が、足りていると思われるかお聞きします。(1)から(8)それぞれ1つに○)

(3) 本・参考書

- 収入階層別では、中央値以上に比較し、収入の低い階層において「十分に足りている」、「足りている」と回答した割合が低い。

	計	小学5年生・中学2年生			就学援助世帯
		中央値以上	中央値未満	中央値の1/2未満	
1 十分に足りている	4,495 34.9%	2,860 44.2%	1,344 26.8%	291 20.6%	371 10.2%
2 足りている	6,258 48.6%	3,007 46.5%	2,591 51.7%	660 46.8%	1,589 43.5%
3 あまり足りていない	1,828 14.2%	515 8.0%	938 18.7%	375 26.6%	1,360 37.2%
4 足りていない	199 1.5%	46 0.7%	94 1.9%	59 4.2%	268 7.3%
5 無回答	108 0.8%	37 0.6%	45 0.9%	26 1.8%	64 1.8%
計	12,888 100.0%	6,465 100.0%	5,012 100.0%	1,411 100.0%	3,652 100.0%

- 小学5年生と中学2年生との比較では、いずれの収入階層においても、小学5年生に比較し、中学2年生において「十分に足りている」、「足りている」と回答した割合が低い。

	計	小学5年生			計	中学2年生		
		中央値以上	中央値未満	中央値の1/2未満		中央値以上	中央値未満	中央値の1/2未満
1 十分に足りている	2,377 37.7%	1,494 47.3%	717 29.2%	166 24.2%	2,118 32.1%	1,366 41.3%	627 24.5%	125 17.2%
2 足りている	3,011 47.8%	1,401 44.4%	1,273 51.8%	337 49.1%	3,247 49.3%	1,606 48.5%	1,318 51.6%	323 44.6%
3 あまり足りていない	782 12.4%	229 7.3%	403 16.4%	150 21.9%	1,046 15.9%	286 8.6%	535 20.9%	225 31.0%
4 足りていない	79 1.3%	15 0.5%	41 1.7%	23 3.4%	120 1.8%	31 0.9%	53 2.1%	36 5.0%
5 無回答	50 0.8%	18 0.6%	22 0.9%	10 1.5%	58 0.9%	19 0.6%	23 0.9%	16 2.2%
計	6,299 100.0%	3,157 100.0%	2,456 100.0%	686 100.0%	6,589 100.0%	3,308 100.0%	2,556 100.0%	725 100.0%

- 世帯類型別では、両親のいる世帯に比較し、母子世帯、父子世帯において「十分に足りている」、「足りている」と回答した割合が低く、特に母子世帯(母及び18歳未満の子のみ)、父子世帯(父及び18歳未満の子のみ)において、その割合が低い。

	計	小学5年生・中学2年生・就学援助世帯					
		両親のいる世帯	母子世帯(母及び18歳未満の子のみ)	母子世帯(18歳以上の親族等同居)	父子世帯(父及び18歳未満の子のみ)	父子世帯(18歳以上の親族等同居)	その他
1 十分に足りている	4,866 29.4%	4,287 33.7%	297 12.9%	213 18.2%	17 13.0%	41 20.6%	11 42.3%
2 足りている	7,847 47.4%	6,122 48.1%	999 43.5%	561 48.0%	56 42.7%	100 50.3%	9 34.6%
3 あまり足りていない	3,188 19.3%	1,958 15.4%	804 35.0%	323 27.6%	48 36.6%	50 25.1%	5 19.2%
4 足りていない	467 2.8%	237 1.9%	159 6.9%	56 4.8%	7 5.3%	7 3.5%	1 3.8%
5 無回答	172 1.0%	112 0.9%	40 1.7%	16 1.4%	3 2.3%	1 0.5%	0 0.0%
計	16,540 100.0%	12,716 100.0%	2,299 100.0%	1,169 100.0%	131 100.0%	199 100.0%	26 100.0%

【保護者調査票 問 40】

保護者として、お子さん達のもの(1)から(8)が、足りていると思われるかお聞きします。((1) から(8)それぞれ1つに○)

(4) 学習用品

- 収入階層別では、中央値以上に比較し、収入の低い階層において「十分に足りている」、「足りている」と回答した割合が低い、いずれの収入階層においても、衣服、靴、本・参考書に比較し充足率が高い傾向が見られる。

	計	小学5年生・中学2年生			就学援助 世帯
		中央値以上	中央値未満	中央値の 1/2未満	
1 十分に足りている	5,364 41.6%	3,332 51.5%	1,665 33.2%	367 26.0%	459 12.6%
2 足りている	6,620 51.4%	2,936 45.4%	2,916 58.2%	768 54.4%	2,215 60.7%
3 あまり足りていない	657 5.1%	138 2.1%	328 6.5%	191 13.5%	693 19.0%
4 足りていない	135 1.0%	16 0.2%	60 1.2%	59 4.2%	214 5.9%
5 無回答	112 0.9%	43 0.7%	43 0.9%	26 1.8%	71 1.9%
計	12,888 100.0%	6,465 100.0%	5,012 100.0%	1,411 100.0%	3,652 100.0%

- 小学5年生と中学2年生との比較では、いずれの収入階層においても、小学5年生に比較し、中学2年生において「十分に足りている」、「足りている」と回答した割合が低い。

	計	小学5年生				計	中学2年生			
		中央値以上	中央値未満	中央値の 1/2未満			中央値以上	中央値未満	中央値の 1/2未満	
1 十分に足りている	2,842 45.1%	1,739 55.1%	892 36.3%	211 30.8%	2,522 38.3%	1,593 48.2%	773 30.2%	156 21.5%		
2 足りている	3,103 49.3%	1,334 42.3%	1,401 57.0%	368 53.6%	3,517 53.4%	1,602 48.4%	1,515 59.3%	400 55.2%		
3 あまり足りていない	256 4.1%	58 1.8%	120 4.9%	78 11.4%	401 6.1%	80 2.4%	208 8.1%	113 15.6%		
4 足りていない	47 0.7%	3 0.1%	24 1.0%	20 2.9%	88 1.3%	13 0.4%	36 1.4%	39 5.4%		
5 無回答	51 0.8%	23 0.7%	19 0.8%	9 1.3%	61 0.9%	20 0.6%	24 0.9%	17 2.3%		
計	6,299 100.0%	3,157 100.0%	2,456 100.0%	686 100.0%	6,589 100.0%	3,308 100.0%	2,556 100.0%	725 100.0%		

- 世帯類型別では、両親のいる世帯に比較し、母子世帯、父子世帯において「十分に足りている」、「足りている」と回答した割合が低く、特に母子世帯（母及び18歳未満の子のみ）において、その割合が低い。

	小学5年生・中学2年生・就学援助世帯						
	計	両親のいる世帯	母子世帯（母及び18歳未満の子のみ）	母子世帯（18歳以上の親族等同居）	父子世帯（父及び18歳未満の子のみ）	父子世帯（18歳以上の親族等同居）	その他
1 十分に足りている	5,823 35.2%	5,119 40.3%	361 15.7%	260 22.2%	24 18.3%	47 23.6%	12 46.2%
2 足りている	8,835 53.4%	6,565 51.6%	1,361 59.2%	699 59.8%	82 62.6%	118 59.3%	10 38.5%
3 あまり足りていない	1,350 8.2%	751 5.9%	405 17.6%	149 12.7%	20 15.3%	23 11.6%	2 7.7%
4 足りていない	349 2.1%	165 1.3%	128 5.6%	45 3.8%	2 1.5%	7 3.5%	2 7.7%
5 無回答	183 1.1%	116 0.9%	44 1.9%	16 1.4%	3 2.3%	4 2.0%	0 0.0%
計	16,540 100.0%	12,716 100.0%	2,299 100.0%	1,169 100.0%	131 100.0%	199 100.0%	26 100.0%

【児童生徒調査票 問 14】

あなたは、必要な文房具などが買えなかったことがありますか。(1つに○)

- 収入階層別では、中央値以上に比較し、収入の低い階層において「よくある」、「ときどきある」と回答した割合が高い。

	計	小学5年生・中学2年生		
		中央値以上	中央値未満	中央値の1/2未満
1 よくある	271 2.1%	115 1.8%	111 2.2%	45 3.2%
2 ときどきある	1,627 12.6%	722 11.2%	675 13.5%	230 16.3%
3 ほとんどない	2,982 23.1%	1,409 21.8%	1,229 24.5%	344 24.4%
4 まったくない	7,638 59.3%	4,062 62.8%	2,835 56.6%	741 52.5%
5 無回答	370 2.9%	157 2.4%	162 3.2%	51 3.6%
計	12,888 100.0%	6,465 100.0%	5,012 100.0%	1,411 100.0%

- 小学5年生と中学2年生との比較では、中央値以上においては、学年による顕著な差は見られないが、中央値未満においては、小学5年生で「よくある」、「ときどきある」と回答した割合が高く、中央値の1/2未満においては、中学2年生で「よくある」、「ときどきある」と回答した割合が高い。

	計	小学5年生			計	中学2年生		
		中央値以上	中央値未満	中央値の1/2未満		中央値以上	中央値未満	中央値の1/2未満
1 よくある	134 2.1%	62 2.0%	60 2.4%	12 1.7%	137 2.1%	53 1.6%	51 2.0%	33 4.6%
2 ときどきある	805 12.8%	343 10.9%	346 14.1%	116 16.9%	822 12.5%	379 11.5%	329 12.9%	114 15.7%
3 ほとんどない	1,332 21.1%	631 20.0%	550 22.4%	151 22.0%	1,650 25.0%	778 23.5%	679 26.6%	193 26.6%
4 まったくない	3,845 61.0%	2,044 64.7%	1,418 57.7%	383 55.8%	3,793 57.6%	2,018 61.0%	1,417 55.4%	358 49.4%
5 無回答	183 2.9%	77 2.4%	82 3.3%	24 3.5%	187 2.8%	80 2.4%	80 3.1%	27 3.7%
計	6,299 100.0%	3,157 100.0%	2,456 100.0%	686 100.0%	6,589 100.0%	3,308 100.0%	2,556 100.0%	725 100.0%

【保護者調査票 問 40】

保護者として、お子さん達のもの(1)から(8)が、足りていると思われるかお聞きします。((1)から(8)それぞれ1つに○)
 (5) ゲーム等遊び道具

- 収入階層別では、中央値以上に比較し、収入の低い階層において「十分に足りている」、「足りている」と回答した割合が低く、「必要ない」と回答した割合が高い。

	計	小学5年生・中学2年生			就学援助 世帯
		中央値以上	中央値未満	中央値の 1/2未満	
1 十分に足りている	5,083 39.4%	3,081 47.7%	1,671 33.3%	331 23.5%	461 12.6%
2 足りている	5,957 46.2%	2,775 42.9%	2,508 50.0%	674 47.8%	1,630 44.6%
3 あまり足りていない	950 7.4%	292 4.5%	459 9.2%	199 14.1%	780 21.4%
4 足りていない	247 1.9%	51 0.8%	107 2.1%	89 6.3%	373 10.2%
5 必要ない	564 4.4%	231 3.6%	236 4.7%	97 6.9%	350 9.6%
6 無回答	87 0.7%	35 0.5%	31 0.6%	21 1.5%	58 1.6%
計	12,888 100.0%	6,465 100.0%	5,012 100.0%	1,411 100.0%	3,652 100.0%

- 小学5年生と中学2年生との比較では、いずれの収入階層においても、小学5年生に比較し、中学2年生において「十分に足りている」、「足りている」と回答した割合が低く、「必要ない」と回答した割合が高い。

	計	小学5年生			計	中学2年生		
		中央値以上	中央値未満	中央値の 1/2未満		中央値以上	中央値未満	中央値の 1/2未満
1 十分に足りている	2,704 42.9%	1,634 51.8%	878 35.7%	192 28.0%	2,379 36.1%	1,447 43.7%	793 31.0%	139 19.2%
2 足りている	2,783 44.2%	1,254 39.7%	1,201 48.9%	328 47.8%	3,174 48.2%	1,521 46.0%	1,307 51.1%	346 47.7%
3 あまり足りていない	431 6.8%	129 4.1%	221 9.0%	81 11.8%	519 7.9%	163 4.9%	238 9.3%	118 16.3%
4 足りていない	120 1.9%	23 0.7%	57 2.3%	40 5.8%	127 1.9%	28 0.8%	50 2.0%	49 6.8%
5 必要ない	220 3.5%	97 3.1%	85 3.5%	38 5.5%	344 5.2%	134 4.1%	151 5.9%	59 8.1%
6 無回答	41 0.7%	20 0.6%	14 0.6%	7 1.0%	46 0.7%	15 0.5%	17 0.7%	14 1.9%
計	6,299 100.0%	3,157 100.0%	2,456 100.0%	686 100.0%	6,589 100.0%	3,308 100.0%	2,556 100.0%	725 100.0%

- ・ 世帯類型別では、母子世帯、父子世帯において「十分に足りている」、「足りている」と回答した割合が低い。
- ・ 特に母子世帯において「十分に足りている」、「足りている」と回答した割合が低く、「必要ない」と回答した割合が高い。

	小学5年生・中学2年生・就学援助世帯						
	計	両親のいる世帯	母子世帯（母及び18歳未満の子のみ）	母子世帯（18歳以上の親族等同居）	父子世帯（父及び18歳未満の子のみ）	父子世帯（18歳以上の親族等同居）	その他
1 十分に足りている	5,544 33.5%	4,850 38.1%	362 15.7%	247 21.1%	24 18.3%	52 26.1%	9 34.6%
2 足りている	7,587 45.9%	5,846 46.0%	1,006 43.8%	557 47.6%	71 54.2%	99 49.7%	8 30.8%
3 あまり足りていない	1,730 10.5%	1,077 8.5%	421 18.3%	179 15.3%	22 16.8%	29 14.6%	2 7.7%
4 足りていない	620 3.7%	279 2.2%	234 10.2%	86 7.4%	8 6.1%	11 5.5%	2 7.7%
5 必要ない	914 5.5%	576 4.5%	239 10.4%	86 7.4%	4 3.1%	5 2.5%	4 15.4%
6 無回答	145 0.9%	88 0.7%	37 1.6%	14 1.2%	2 1.5%	3 1.5%	1 3.8%
計	16,540 100.0%	12,716 100.0%	2,299 100.0%	1,169 100.0%	131 100.0%	199 100.0%	26 100.0%

【保護者調査票 問 40】

保護者として、お子さん達のもの(1)から(8)が、足りていると思われるかお聞きします。(1)から(8)それぞれ1つに○)

(6) 趣味・好みにかかわる物

- 収入階層別では、中央値以上に比較し、収入の低い階層において「十分に足りている」、「足りている」と回答した割合が低い。

	計	小学5年生・中学2年生			就学援助世帯
		中央値以上	中央値未満	中央値の1/2未満	
1 十分に足りている	4,572 35.5%	2,863 44.3%	1,419 28.3%	290 20.6%	358 9.8%
2 足りている	6,322 49.1%	3,062 47.4%	2,607 52.0%	653 46.3%	1,439 39.4%
3 あまり足りていない	1,378 10.7%	380 5.9%	701 14.0%	297 21.0%	1,114 30.5%
4 足りていない	351 2.7%	67 1.0%	173 3.5%	111 7.9%	521 14.3%
5 必要ない	156 1.2%	53 0.8%	69 1.4%	34 2.4%	154 4.2%
6 無回答	109 0.8%	40 0.6%	43 0.9%	26 1.8%	66 1.8%
計	12,888 100.0%	6,465 100.0%	5,012 100.0%	1,411 100.0%	3,652 100.0%

- 小学5年生と中学2年生との比較では、いずれの収入階層においても、小学5年生に比較し、中学2年生において「十分に足りている」、「足りている」と回答した割合が低い。

	計	小学5年生			計	中学2年生		
		中央値以上	中央値未満	中央値の1/2未満		中央値以上	中央値未満	中央値の1/2未満
1 十分に足りている	2,408 38.2%	1,502 47.6%	741 30.2%	165 24.1%	2,164 32.8%	1,361 41.1%	678 26.5%	125 17.2%
2 足りている	3,011 47.8%	1,412 44.7%	1,266 51.5%	333 48.5%	3,311 50.3%	1,650 49.9%	1,341 52.5%	320 44.1%
3 あまり足りていない	601 9.5%	170 5.4%	307 12.5%	124 18.1%	777 11.8%	210 6.3%	394 15.4%	173 23.9%
4 足りていない	151 2.4%	28 0.9%	83 3.4%	40 5.8%	200 3.0%	39 1.2%	90 3.5%	71 9.8%
5 必要ない	71 1.1%	22 0.7%	38 1.5%	11 1.6%	85 1.3%	31 0.9%	31 1.2%	23 3.2%
6 無回答	57 0.9%	23 0.7%	21 0.9%	13 1.9%	52 0.8%	17 0.5%	22 0.9%	13 1.8%
計	6,299 100.0%	3,157 100.0%	2,456 100.0%	686 100.0%	6,589 100.0%	3,308 100.0%	2,556 100.0%	725 100.0%

- 世帯類型別では、母子世帯、父子世帯において「十分に足りている」、「足りている」と回答した割合が低く、特に母子世帯（母及び18歳未満の子のみ）において「十分に足りている」、「足りている」と回答した割合が低い。

	小学5年生・中学2年生・就学援助世帯						
	計	両親のいる世帯	母子世帯（母及び18歳未満の子のみ）	母子世帯（18歳以上の親族等同居）	父子世帯（父及び18歳未満の子のみ）	父子世帯（18歳以上の親族等同居）	その他
1 十分に足りている	4,930 29.8%	4,340 34.1%	296 12.9%	221 18.9%	22 16.8%	42 21.1%	9 34.6%
2 足りている	7,761 46.9%	6,128 48.2%	934 40.6%	531 45.4%	63 48.1%	97 48.7%	8 30.8%
3 あまり足りていない	2,492 15.1%	1,532 12.0%	621 27.0%	265 22.7%	31 23.7%	40 20.1%	3 11.5%
4 足りていない	872 5.3%	427 3.4%	311 13.5%	107 9.2%	11 8.4%	14 7.0%	2 7.7%
5 必要ない	310 1.9%	181 1.4%	94 4.1%	30 2.6%	2 1.5%	1 0.5%	2 7.7%
6 無回答	175 1.1%	108 0.8%	43 1.9%	15 1.3%	2 1.5%	5 2.5%	2 7.7%
計	16,540 100.0%	12,716 100.0%	2,299 100.0%	1,169 100.0%	131 100.0%	199 100.0%	26 100.0%

【保護者調査票 問 40】

保護者として、お子さん達のもの(1)から(8)が、足りていると思われるかお聞きします。((1)から(8)それぞれ1つに○)

(7) 部活動・ボランティア活動等に必要な物

- 収入階層別では、中央値以上に比較し、収入の低い階層において「十分に足りている」、「足りている」と回答した割合が低く、「必要ない」と回答した割合が高い。

	計	小学5年生・中学2年生			就学援助 世帯
		中央値以上	中央値未満	中央値の 1/2未満	
1 十分に足りている	4,927 38.2%	3,133 48.5%	1,476 29.4%	318 22.5%	344 9.4%
2 足りている	6,129 47.6%	2,837 43.9%	2,627 52.4%	665 47.1%	1,570 43.0%
3 あまり足りていない	962 7.5%	220 3.4%	503 10.0%	239 16.9%	842 23.1%
4 足りていない	291 2.3%	52 0.8%	133 2.7%	106 7.5%	411 11.3%
5 必要ない	464 3.6%	185 2.9%	225 4.5%	54 3.8%	396 10.8%
6 無回答	115 0.9%	38 0.6%	48 1.0%	29 2.1%	89 2.4%
計	12,888 100.0%	6,465 100.0%	5,012 100.0%	1,411 100.0%	3,652 100.0%

- 小学5年生と中学2年生との比較では、中央値以上、中央値未満においては、小学5年生に比較し、中学2年生において「十分に足りている」、「足りている」と回答した割合が高いが、中央値の1/2未満においては、中学2年生において「十分に足りている」、「足りている」と回答した割合が低い。
- 「必要ない」と回答した割合は、いずれの収入階層においても、小学5年生に比較し、中学2年生では低い。

	計	小学5年生			計	中学2年生		
		中央値以上	中央値未満	中央値の 1/2未満		中央値以上	中央値未満	中央値の 1/2未満
1 十分に足りている	2,349 37.3%	1,489 47.2%	694 28.3%	166 24.2%	2,578 39.1%	1,644 49.7%	782 30.6%	152 21.0%
2 足りている	2,868 45.5%	1,340 42.4%	1,212 49.3%	316 46.1%	3,261 49.5%	1,497 45.3%	1,415 55.4%	349 48.1%
3 あまり足りていない	444 7.0%	106 3.4%	243 9.9%	95 13.8%	518 7.9%	114 3.4%	260 10.2%	144 19.9%
4 足りていない	140 2.2%	25 0.8%	67 2.7%	48 7.0%	151 2.3%	27 0.8%	66 2.6%	58 8.0%
5 必要ない	423 6.7%	170 5.4%	208 8.5%	45 6.6%	41 0.6%	15 0.5%	17 0.7%	9 1.2%
6 無回答	75 1.2%	27 0.9%	32 1.3%	16 2.3%	40 0.6%	11 0.3%	16 0.6%	13 1.8%
計	6,299 100.0%	3,157 100.0%	2,456 100.0%	686 100.0%	6,589 100.0%	3,308 100.0%	2,556 100.0%	725 100.0%

- ・ 世帯類型別では、母子世帯、父子世帯において「十分に足りている」、「足りている」と回答した割合が低い。
- ・ 特に母子世帯（母及び18歳未満の子のみ）において「十分に足りている」、「足りている」と回答した割合が低く、「必要ない」と回答した割合が高い。

	小学5年生・中学2年生・就学援助世帯						
	計	両親のいる世帯	母子世帯（母及び18歳未満の子のみ）	母子世帯（18歳以上の親族等同居）	父子世帯（父及び18歳未満の子のみ）	父子世帯（18歳以上の親族等同居）	その他
1 十分に足りている	5,271 31.9%	4,681 36.8%	287 12.5%	223 19.1%	26 19.8%	44 22.1%	10 38.5%
2 足りている	7,699 46.5%	5,953 46.8%	1,006 43.8%	564 48.2%	65 49.6%	107 53.8%	4 15.4%
3 あまり足りていない	1,804 10.9%	1,094 8.6%	471 20.5%	187 16.0%	26 19.8%	24 12.1%	2 7.7%
4 足りていない	702 4.2%	332 2.6%	252 11.0%	91 7.8%	7 5.3%	15 7.5%	5 19.2%
5 必要ない	860 5.2%	537 4.2%	231 10.0%	83 7.1%	4 3.1%	5 2.5%	0 0.0%
6 無回答	204 1.2%	119 0.9%	52 2.3%	21 1.8%	3 2.3%	4 2.0%	5 19.2%
計	16,540 100.0%	12,716 100.0%	2,299 100.0%	1,169 100.0%	131 100.0%	199 100.0%	26 100.0%

【保護者調査票 問 40】

保護者として、お子さん達のもの(1)から(8)が、足りていると思われるかお聞きします。((1) から(8)それぞれ1つに○)
 (8) お金 (おこづかい)

- 収入階層別では、中央値以上に比較し、収入の低い階層において「十分に足りている」、「足りている」と回答した割合が低い。

	計	小学5年生・中学2年生			就学援助世帯
		中央値以上	中央値未満	中央値の1/2未満	
1 十分に足りている	3,788 29.4%	2,446 37.8%	1,121 22.4%	221 15.7%	254 7.0%
2 足りている	5,765 44.7%	3,030 46.9%	2,227 44.4%	508 36.0%	970 26.6%
3 あまり足りていない	1,693 13.1%	467 7.2%	917 18.3%	309 21.9%	1,040 28.5%
4 足りていない	855 6.6%	144 2.2%	436 8.7%	275 19.5%	1,031 28.2%
5 必要ない	697 5.4%	337 5.2%	279 5.6%	81 5.7%	313 8.6%
6 無回答	90 0.7%	41 0.6%	32 0.6%	17 1.2%	44 1.2%
計	12,888 100.0%	6,465 100.0%	5,012 100.0%	1,411 100.0%	3,652 100.0%

- 小学5年生と中学2年生との比較では、中央値以上においては、小学5年生に比較し、中学2年生において「十分に足りている」、「足りている」と回答した割合が高いが、中央値未満、中央値の1/2未満においては、中学2年生において「十分に足りている」、「足りている」と回答した割合が低い。
- 「必要ない」と回答した割合は、いずれの収入階層においても、小学5年生に比較し、中学2年生では低い。

	計	小学5年生			計	中学2年生		
		中央値以上	中央値未満	中央値の1/2未満		中央値以上	中央値未満	中央値の1/2未満
1 十分に足りている	1,963 31.2%	1,247 39.5%	591 24.1%	125 18.2%	1,825 27.7%	1,199 36.2%	530 20.7%	96 13.2%
2 足りている	2,733 43.4%	1,385 43.9%	1,081 44.0%	267 38.9%	3,032 46.0%	1,645 49.7%	1,146 44.8%	241 33.2%
3 あまり足りていない	700 11.1%	202 6.4%	372 15.1%	126 18.4%	993 15.1%	265 8.0%	545 21.3%	183 25.2%
4 足りていない	369 5.9%	54 1.7%	207 8.4%	108 15.7%	486 7.4%	90 2.7%	229 9.0%	167 23.0%
5 必要ない	484 7.7%	245 7.8%	188 7.7%	51 7.4%	213 3.2%	92 2.8%	91 3.6%	30 4.1%
6 無回答	50 0.8%	24 0.8%	17 0.7%	9 1.3%	40 0.6%	17 0.5%	15 0.6%	8 1.1%
計	6,299 100.0%	3,157 100.0%	2,456 100.0%	686 100.0%	6,589 100.0%	3,308 100.0%	2,556 100.0%	725 100.0%

- 世帯類型別では、母子世帯、父子世帯において「十分に足りている」、「足りている」と回答した割合が低く、特に母子世帯（母及び18歳未満の子のみ）において、その割合が低い。

	小学5年生・中学2年生・就学援助世帯						
	計	両親のいる世帯	母子世帯（母及び18歳未満の子のみ）	母子世帯（18歳以上の親族等同居）	父子世帯（父及び18歳未満の子のみ）	父子世帯（18歳以上の親族等同居）	その他
1 十分に足りている	4,042 24.4%	3,605 28.4%	211 9.2%	156 13.3%	20 15.3%	42 21.1%	8 30.8%
2 足りている	6,735 40.7%	5,496 43.2%	674 29.3%	423 36.2%	56 42.7%	75 37.7%	11 42.3%
3 あまり足りていない	2,733 16.5%	1,763 13.9%	615 26.8%	271 23.2%	32 24.4%	48 24.1%	4 15.4%
4 足りていない	1,886 11.4%	1,026 8.1%	598 26.0%	213 18.2%	18 13.7%	28 14.1%	3 11.5%
5 必要ない	1,010 6.1%	735 5.8%	173 7.5%	94 8.0%	3 2.3%	5 2.5%	0 0.0%
6 無回答	134 0.8%	91 0.7%	28 1.2%	12 1.0%	2 1.5%	1 0.5%	0 0.0%
計	16,540 100.0%	12,716 100.0%	2,299 100.0%	1,169 100.0%	131 100.0%	199 100.0%	26 100.0%

11 支援の利用状況・ニーズの状況

【保護者調査票 問 41】

次の(1)から(13)であなたは次の公的制度を利用した（または支援を受けた）ことがありますか。それぞれ当てはまるもの1つに○をつけてください。

(1) 児童手当

- 収入階層別では、いずれの収入階層においても、9割以上が「利用している、利用したことがある」と回答している。

	計	小学5年生・中学2年生			就学援助世帯
		中央値以上	中央値未満	中央値の1/2未満	
1 利用している、利用したことがある	12,303 95.5%	6,115 94.6%	4,838 96.5%	1,350 95.7%	3,587 98.2%
2 利用したことはないが、知っている	353 2.7%	233 3.6%	92 1.8%	28 2.0%	15 0.4%
3 制度を知らない	46 0.4%	23 0.4%	16 0.3%	7 0.5%	5 0.1%
4 無回答	186 1.4%	94 1.5%	66 1.3%	26 1.8%	45 1.2%
計	12,888 100.0%	6,465 100.0%	5,012 100.0%	1,411 100.0%	3,652 100.0%

- 小学5年生と中学2年生との比較では、「利用している、利用したことがある」と回答した割合に学年による顕著な差は見られない。

	計	小学5年生				計	中学2年生			
		中央値以上	中央値未満	中央値の1/2未満	中央値の1/2未満		中央値以上	中央値未満	中央値の1/2未満	
1 利用している、利用したことがある	6,016 95.5%	2,996 94.9%	2,364 96.3%	656 95.6%	6,287 95.4%	3,119 94.3%	2,474 96.8%	694 95.7%		
2 利用したことはないが、知っている	173 2.7%	109 3.5%	49 2.0%	15 2.2%	180 2.7%	124 3.7%	43 1.7%	13 1.8%		
3 制度を知らない	22 0.3%	8 0.3%	10 0.4%	4 0.6%	24 0.4%	15 0.5%	6 0.2%	3 0.4%		
4 無回答	88 1.4%	44 1.4%	33 1.3%	11 1.6%	98 1.5%	50 1.5%	33 1.3%	15 2.1%		
計	6,299 100.0%	3,157 100.0%	2,456 100.0%	686 100.0%	6,589 100.0%	3,308 100.0%	2,556 100.0%	725 100.0%		

- 世帯類型別では、いずれの世帯階層においても、ほとんどが「利用している、利用したことがある」と回答している。

	計	小学5年生・中学2年生・就学援助世帯					
		両親のいる世帯	母子世帯（母及び18歳未満の子のみ）	母子世帯（18歳以上の親族等同居）	父子世帯（父及び18歳未満の子のみ）	父子世帯（18歳以上の親族等同居）	その他
1 利用している、利用したことがある	15,890 96.1%	12,153 95.6%	2,266 98.6%	1,139 97.4%	126 96.2%	182 91.5%	24 92.3%
2 利用したことはないが、知っている	368 2.2%	334 2.6%	8 0.3%	16 1.4%	2 1.5%	6 3.0%	2 7.7%
3 制度を知らない	51 0.3%	43 0.3%	0 0.0%	4 0.3%	0 0.0%	4 2.0%	0 0.0%
4 無回答	231 1.4%	186 1.5%	25 1.1%	10 0.9%	3 2.3%	7 3.5%	0 0.0%
計	16,540 100.0%	12,716 100.0%	2,299 100.0%	1,169 100.0%	131 100.0%	199 100.0%	26 100.0%

【保護者調査票 問 41】

次の(1)から(13)であなたは次の公的制度を利用した（または支援を受けた）ことがありますか。それぞれ当てはまるものに1つに○をつけてください。

(2) 児童扶養手当

- 収入階層別では、中央値以上に比較し、収入が低い階層において「利用している、利用したことがある」と回答した割合が高いが、中央値以上、中央値未満、中央値の1/2未満では、1割以上が「制度を知らない」と回答している。

	計	小学5年生・中学2年生			就学援助世帯
		中央値以上	中央値未満	中央値の1/2未満	
1 利用している、利用したことがある	2,541 19.7%	903 14.0%	1,072 21.4%	566 40.1%	2,344 64.2%
2 利用したことはないが、知っている	6,353 49.3%	3,633 56.2%	2,260 45.1%	460 32.6%	782 21.4%
3 制度を知らない	2,152 16.7%	1,020 15.8%	943 18.8%	189 13.4%	267 7.3%
4 無回答	1,842 14.3%	909 14.1%	737 14.7%	196 13.9%	259 7.1%
計	12,888 100.0%	6,465 100.0%	5,012 100.0%	1,411 100.0%	3,652 100.0%

- 小学5年生と中学2年生との比較では、「利用している、利用したことがある」と回答した割合に学年による顕著な差は見られない。

	計	小学5年生			計	中学2年生		
		中央値以上	中央値未満	中央値の1/2未満		中央値以上	中央値未満	中央値の1/2未満
1 利用している、利用したことがある	1,243 19.7%	440 13.9%	521 21.2%	282 41.1%	1,298 19.7%	463 14.0%	551 21.6%	284 39.2%
2 利用したことはないが、知っている	3,152 50.0%	1,809 57.3%	1,112 45.3%	231 33.7%	3,201 48.6%	1,824 55.1%	1,148 44.9%	229 31.6%
3 制度を知らない	1,075 17.1%	502 15.9%	488 19.9%	85 12.4%	1,077 16.3%	518 15.7%	455 17.8%	104 14.3%
4 無回答	829 13.2%	406 12.9%	335 13.6%	88 12.8%	1,013 15.4%	503 15.2%	402 15.7%	108 14.9%
計	6,299 100.0%	3,157 100.0%	2,456 100.0%	686 100.0%	6,589 100.0%	3,308 100.0%	2,556 100.0%	725 100.0%

- 世帯類型別では、母子世帯の8割以上、父子世帯（父及び18歳未満の子のみ）の7割が「利用している、利用したことがある」と回答している。
- 両親のいる世帯では、18.7%が「制度を知らない」と回答している。

	計	小学5年生・中学2年生・就学援助世帯					
		両親のいる世帯	母子世帯（母及び18歳未満の子のみ）	母子世帯（18歳以上の親族等同居）	父子世帯（父及び18歳未満の子のみ）	父子世帯（18歳以上の親族等同居）	その他
1 利用している、利用したことがある	4,885 29.5%	1,616 12.7%	2,061 89.6%	994 85.0%	92 70.2%	116 58.3%	6 23.1%
2 利用したことはないが、知っている	7,135 43.1%	6,758 53.1%	166 7.2%	140 12.0%	21 16.0%	39 19.6%	11 42.3%
3 制度を知らない	2,419 14.6%	2,375 18.7%	13 0.6%	10 0.9%	6 4.6%	15 7.5%	0 0.0%
4 無回答	2,101 12.7%	1,967 15.5%	59 2.6%	25 2.1%	12 9.2%	29 14.6%	9 34.6%
計	16,540 100.0%	12,716 100.0%	2,299 100.0%	1,169 100.0%	131 100.0%	199 100.0%	26 100.0%

【保護者調査票 問 41】

次の(1)から(13)であなたは次の公的制度を利用した（または支援を受けた）ことがありますか。それぞれ当てはまるものに1つに○をつけてください。

(3) 就学援助

- 収入階層別では、中央値以上に比較し、収入が低い階層において「利用している、利用したことがある」と回答した割合が高いが、中央値以上、中央値の1/2未満の8.4%、中央値未満の10.0%が「制度を知らない」と回答している。

	計	小学5年生・中学2年生			就学援助世帯
		中央値以上	中央値未満	中央値の1/2未満	
1 利用している、利用したことがある	1,525 11.8%	259 4.0%	758 15.1%	508 36.0%	3,367 92.2%
2 利用したことはないが、知っている	8,344 64.7%	4,730 73.2%	3,028 60.4%	586 41.5%	135 3.7%
3 制度を知らない	1,161 9.0%	540 8.4%	502 10.0%	119 8.4%	37 1.0%
4 無回答	1,858 14.4%	936 14.5%	724 14.4%	198 14.0%	113 3.1%
計	12,888 100.0%	6,465 100.0%	5,012 100.0%	1,411 100.0%	3,652 100.0%

- 小学5年生と中学2年生との比較では、いずれの収入階層においても、小学5年生に比較し、中学2年生において「利用している、利用したことがある」と回答した割合が高い。

	計	小学5年生			計	中学2年生		
		中央値以上	中央値未満	中央値の1/2未満		中央値以上	中央値未満	中央値の1/2未満
1 利用している、利用したことがある	672 10.7%	95 3.0%	349 14.2%	228 33.2%	853 12.9%	164 5.0%	409 16.0%	280 38.6%
2 利用したことはないが、知っている	4,083 64.8%	2,312 73.2%	1,470 59.9%	301 43.9%	4,261 64.7%	2,418 73.1%	1,558 61.0%	285 39.3%
3 制度を知らない	697 11.1%	333 10.5%	303 12.3%	61 8.9%	464 7.0%	207 6.3%	199 7.8%	58 8.0%
4 無回答	847 13.4%	417 13.2%	334 13.6%	96 14.0%	1,011 15.3%	519 15.7%	390 15.3%	102 14.1%
計	6,299 100.0%	3,157 100.0%	2,456 100.0%	686 100.0%	6,589 100.0%	3,308 100.0%	2,556 100.0%	725 100.0%

- 世帯類型別では、母子世帯、父子世帯において「利用している、利用したことがある」と回答した割合が高く、特に母子世帯（母及び18歳未満の子のみ）では8割以上が「利用している、利用したことがある」と回答している。
- 両親のいる世帯、父子世帯（18歳以上の親族等同居）では、ともに8.5%が「制度を知らない」と回答している。

	計	小学5年生・中学2年生・就学援助世帯					
		両親のいる世帯	母子世帯（母及び18歳未満の子のみ）	母子世帯（18歳以上の親族等同居）	父子世帯（父及び18歳未満の子のみ）	父子世帯（18歳以上の親族等同居）	その他
1 利用している、利用したことがある	4,892 29.6%	2,088 16.4%	1,897 82.5%	759 64.9%	69 52.7%	66 33.2%	13 50.0%
2 利用したことはないが、知っている	8,479 51.3%	7,790 61.3%	257 11.2%	306 26.2%	43 32.8%	78 39.2%	5 19.2%
3 制度を知らない	1,198 7.2%	1,085 8.5%	50 2.2%	36 3.1%	9 6.9%	17 8.5%	1 3.8%
4 無回答	1,971 11.9%	1,753 13.8%	95 4.1%	68 5.8%	10 7.6%	38 19.1%	7 26.9%
計	16,540 100.0%	12,716 100.0%	2,299 100.0%	1,169 100.0%	131 100.0%	199 100.0%	26 100.0%

【保護者調査票 問 27（就学援助世帯のみ）】

現在の就学援助制度は、学校で必要な費用として足りていますか。（1つに○）

- 就学援助世帯の約半数は「十分に足りている」又は「足りている」と回答している。

	就学援助世帯
1 十分に足りている	216 5.9%
2 足りている	1,599 43.8%
3 あまり足りていない	1,133 31.0%
4 足りていない	617 16.9%
5 無回答	87 2.4%
計	3,652 100.0%

- 世帯類型別では、両親のいる世帯、父子世帯（18歳以上の親族等同居）に比較し、母子世帯、父子世帯（父及び18歳未満の子のみ）において「十分に足りている」又は「足りている」と回答した割合が低い。

	小学5年生・中学2年生・就学援助世帯						
	計	両親のいる世帯	母子世帯（母及び18歳未満の子のみ）	母子世帯（18歳以上の親族等同居）	父子世帯（父及び18歳未満の子のみ）	父子世帯（18歳以上の親族等同居）	その他
1 十分に足りている	216 5.9%	94 7.0%	82 5.1%	36 6.2%	1 1.8%	2 4.3%	1 9.1%
2 足りている	1,599 43.8%	590 43.9%	701 43.5%	253 43.7%	26 45.6%	25 53.2%	4 36.4%
3 あまり足りていない	1,133 31.0%	416 30.9%	499 30.9%	186 32.1%	20 35.1%	8 17.0%	4 36.4%
4 足りていない	617 16.9%	211 15.7%	293 18.2%	92 15.9%	8 14.0%	11 23.4%	2 18.2%
5 無回答	87 2.4%	34 2.5%	38 2.4%	12 2.1%	2 3.5%	1 2.1%	0 0.0%
計	3,652 100.0%	1,345 100.0%	1,613 100.0%	579 100.0%	57 100.0%	47 100.0%	11 100.0%

【保護者調査票 問 41】

次の(1)から(13)であなたは次の公的制度を利用した（または支援を受けた）ことがありますか。それぞれ当てはまるものに1つに○をつけてください。

(4) 生活保護

- 収入階層別では、就学援助世帯の7.0%が「利用している、利用したことがある」と回答している。

	計	小学5年生・中学2年生			就学援助世帯
		中央値以上	中央値未満	中央値の1/2未満	
1 利用している、利用したことがある	88 0.7%	9 0.1%	34 0.7%	45 3.2%	255 7.0%
2 利用したことはないが、知っている	10,478 81.3%	5,404 83.6%	4,017 80.1%	1,057 74.9%	2,820 77.2%
3 制度を知らない	279 2.2%	89 1.4%	135 2.7%	55 3.9%	108 3.0%
4 無回答	2,043 15.9%	963 14.9%	826 16.5%	254 18.0%	469 12.8%
計	12,888 100.0%	6,465 100.0%	5,012 100.0%	1,411 100.0%	3,652 100.0%

- 小学5年生と中学2年生との比較では、学年による顕著な差は見られない。

	計	小学5年生			計	中学2年生		
		中央値以上	中央値未満	中央値の1/2未満		中央値以上	中央値未満	中央値の1/2未満
1 利用している、利用したことがある	46 0.7%	3 0.1%	21 0.9%	22 3.2%	42 0.6%	6 0.2%	13 0.5%	23 3.2%
2 利用したことはないが、知っている	5,191 82.4%	2,681 84.9%	1,991 81.1%	519 75.7%	5,287 80.2%	2,723 82.3%	2,026 79.3%	538 74.2%
3 制度を知らない	139 2.2%	47 1.5%	69 2.8%	23 3.4%	140 2.1%	42 1.3%	66 2.6%	32 4.4%
4 無回答	923 14.7%	426 13.5%	375 15.3%	122 17.8%	1,120 17.0%	537 16.2%	451 17.6%	132 18.2%
計	6,299 100.0%	3,157 100.0%	2,456 100.0%	686 100.0%	6,589 100.0%	3,308 100.0%	2,556 100.0%	725 100.0%

- 世帯類型別では、特に、母子世帯（母及び18歳未満の子のみ）において8.0%が「利用している、利用したことがある」と回答している。

	計	小学5年生・中学2年生・就学援助世帯					
		両親のいる世帯	母子世帯（母及び18歳未満の子のみ）	母子世帯（18歳以上の親族等同居）	父子世帯（父及び18歳未満の子のみ）	父子世帯（18歳以上の親族等同居）	その他
1 利用している、利用したことがある	343 2.1%	99 0.8%	184 8.0%	52 4.4%	6 4.6%	1 0.5%	1 3.8%
2 利用したことはないが、知っている	13,298 80.4%	10,313 81.1%	1,779 77.4%	957 81.9%	94 71.8%	140 70.4%	15 57.7%
3 制度を知らない	387 2.3%	291 2.3%	60 2.6%	21 1.8%	7 5.3%	8 4.0%	0 0.0%
4 無回答	2,512 15.2%	2,013 15.8%	276 12.0%	139 11.9%	24 18.3%	50 25.1%	10 38.5%
計	16,540 100.0%	12,716 100.0%	2,299 100.0%	1,169 100.0%	131 100.0%	199 100.0%	26 100.0%

【保護者調査票 問 41】

次の(1)から(13)であなたは次の公的制度を利用した（または支援を受けた）ことがありますか。それぞれ当てはまるものに1つに○をつけてください。

(5) 児童相談所

- 収入階層別では、中央値以上に比較し、収入が低い階層において「利用している、利用したことがある」と回答した割合が高い。

	計	小学5年生・中学2年生			就学援助世帯
		中央値以上	中央値未満	中央値の1/2未満	
1 利用している、利用したことがある	281 2.2%	100 1.5%	119 2.4%	62 4.4%	287 7.9%
2 利用したことはないが、知っている	10,146 78.7%	5,264 81.4%	3,872 77.3%	1,010 71.6%	2,691 73.7%
3 制度を知らない	438 3.4%	149 2.3%	205 4.1%	84 6.0%	204 5.6%
4 無回答	2,023 15.7%	952 14.7%	816 16.3%	255 18.1%	470 12.9%
計	12,888 100.0%	6,465 100.0%	5,012 100.0%	1,411 100.0%	3,652 100.0%

- 小学5年生と中学2年生との比較では、中央値の1/2未満において、小学5年生に比較し、中学2年生の「利用している、利用したことがある」と回答した割合が高い。

	計	小学5年生				計	中学2年生			
		中央値以上	中央値未満	中央値の1/2未満	中央値の1/2未満		中央値以上	中央値未満	中央値の1/2未満	
1 利用している、利用したことがある	135 2.1%	49 1.6%	61 2.5%	25 3.6%	146 2.2%	51 1.5%	58 2.3%	37 5.1%		
2 利用したことはないが、知っている	5,026 79.8%	2,605 82.5%	1,921 78.2%	500 72.9%	5,120 77.7%	2,659 80.4%	1,951 76.3%	510 70.3%		
3 制度を知らない	224 3.6%	79 2.5%	106 4.3%	39 5.7%	214 3.2%	70 2.1%	99 3.9%	45 6.2%		
4 無回答	914 14.5%	424 13.4%	368 15.0%	122 17.8%	1,109 16.8%	528 16.0%	448 17.5%	133 18.3%		
計	6,299 100.0%	3,157 100.0%	2,456 100.0%	686 100.0%	6,589 100.0%	3,308 100.0%	2,556 100.0%	725 100.0%		

- 世帯類型別では、両親のいる世帯、父子世帯（父及び18歳未満の子のみ）に比較し、母子世帯、父子世帯（18歳以上の親族等同居）において「利用している、利用したことがある」と回答した割合が高い。

	計	小学5年生・中学2年生・就学援助世帯					
		両親のいる世帯	母子世帯（母及び18歳未満の子のみ）	母子世帯（18歳以上の親族等同居）	父子世帯（父及び18歳未満の子のみ）	父子世帯（18歳以上の親族等同居）	その他
1 利用している、利用したことがある	568 3.4%	292 2.3%	171 7.4%	79 6.8%	5 3.8%	13 6.5%	8 30.8%
2 利用したことはないが、知っている	12,837 77.6%	9,971 78.4%	1,730 75.3%	905 77.4%	96 73.3%	124 62.3%	11 42.3%
3 制度を知らない	642 3.9%	448 3.5%	125 5.4%	52 4.4%	6 4.6%	11 5.5%	0 0.0%
4 無回答	2,493 15.1%	2,005 15.8%	273 11.9%	133 11.4%	24 18.3%	51 25.6%	7 26.9%
計	16,540 100.0%	12,716 100.0%	2,299 100.0%	1,169 100.0%	131 100.0%	199 100.0%	26 100.0%

【保護者調査票 問 41】

次の(1)から(13)であなたは次の公的制度を利用した（または支援を受けた）ことがありますか。それぞれ当てはまるものに1つに○をつけてください。

(6) スクールカウンセラー

- 収入階層別では、中央値以上に比較し、収入が低い階層において「利用している、利用したことがある」と回答した割合が高くなっている。

	計	小学5年生・中学2年生			就学援助世帯
		中央値以上	中央値未満	中央値の1/2未満	
1 利用している、利用したことがある	950 7.4%	433 6.7%	374 7.5%	143 10.1%	461 12.6%
2 利用したことはないが、知っている	9,450 73.3%	4,927 76.2%	3,601 71.8%	922 65.3%	2,437 66.7%
3 制度を知らない	536 4.2%	181 2.8%	251 5.0%	104 7.4%	304 8.3%
4 無回答	1,952 15.1%	924 14.3%	786 15.7%	242 17.2%	450 12.3%
計	12,888 100.0%	6,465 100.0%	5,012 100.0%	1,411 100.0%	3,652 100.0%

- 小学5年生と中学2年生との比較では、中央値以上、中央値の1/2未満において、小学5年生に比較し、中学2年生の「利用している、利用したことがある」と回答した割合が高い。

	計	小学5年生				計	中学2年生			
		中央値以上	中央値未満	中央値の1/2未満	中央値の1/2未満		中央値以上	中央値未満	中央値の1/2未満	
1 利用している、利用したことがある	437 6.9%	186 5.9%	186 7.6%	65 9.5%	513 7.8%	247 7.5%	188 7.4%	78 10.8%		
2 利用したことはないが、知っている	4,653 73.9%	2,442 77.4%	1,758 71.6%	453 66.0%	4,797 72.8%	2,485 75.1%	1,843 72.1%	469 64.7%		
3 制度を知らない	320 5.1%	111 3.5%	155 6.3%	54 7.9%	216 3.3%	70 2.1%	96 3.8%	50 6.9%		
4 無回答	889 14.1%	418 13.2%	357 14.5%	114 16.6%	1,063 16.1%	506 15.3%	429 16.8%	128 17.7%		
計	6,299 100.0%	3,157 100.0%	2,456 100.0%	686 100.0%	6,589 100.0%	3,308 100.0%	2,556 100.0%	725 100.0%		

- 世帯類型別では、母子世帯、父子世帯（父及び18歳未満の子のみ）の1割以上が「利用している、利用したことがある」と回答しており、父子世帯（18歳以上の親族等同居）の1割は「制度を知らない」と回答している。

	計	小学5年生・中学2年生・就学援助世帯					
		両親のいる世帯	母子世帯（母及び18歳未満の子のみ）	母子世帯（18歳以上の親族等同居）	父子世帯（父及び18歳未満の子のみ）	父子世帯（18歳以上の親族等同居）	その他
1 利用している、利用したことがある	1,411 8.5%	942 7.4%	299 13.0%	131 11.2%	15 11.5%	16 8.0%	8 30.8%
2 利用したことはないが、知っている	11,887 71.9%	9,293 73.1%	1,546 67.2%	836 71.5%	85 64.9%	117 58.8%	10 38.5%
3 制度を知らない	840 5.1%	553 4.3%	189 8.2%	65 5.6%	10 7.6%	21 10.6%	2 7.7%
4 無回答	2,402 14.5%	1,928 15.2%	265 11.5%	137 11.7%	21 16.0%	45 22.6%	6 23.1%
計	16,540 100.0%	12,716 100.0%	2,299 100.0%	1,169 100.0%	131 100.0%	199 100.0%	26 100.0%

【保護者調査票 問 41】

次の(1)から(13)であなたは次の公的制度を利用した（または支援を受けた）ことがありますか。それぞれ当てはまるものに1つに○をつけてください。

(7) スクールソーシャルワーカー

- 収入階層別では、いずれの収入階層においても「利用している、利用したことがある」と回答した割合が低く、「制度を知らない」と回答した割合が高くなっており、就学援助世帯では約3割が「制度を知らない」と回答している。

	計	小学5年生・中学2年生			就学援助世帯
		中央値以上	中央値未満	中央値の1/2未満	
1 利用している、利用したことがある	113 0.9%	54 0.8%	42 0.8%	17 1.2%	77 2.1%
2 利用したことはないが、知っている	7,870 61.1%	4,169 64.5%	2,921 58.3%	780 55.3%	1,980 54.2%
3 制度を知らない	2,820 21.9%	1,263 19.5%	1,202 24.0%	355 25.2%	1,093 29.9%
4 無回答	2,085 16.2%	979 15.1%	847 16.9%	259 18.4%	502 13.7%
計	12,888 100.0%	6,465 100.0%	5,012 100.0%	1,411 100.0%	3,652 100.0%

- 小学5年生と中学2年生との比較では、中学2年生に比較し、小学5年生において「制度を知らない」と回答した割合が高い。

	小学5年生				中学2年生			
	計	中央値以上	中央値未満	中央値の1/2未満	計	中央値以上	中央値未満	中央値の1/2未満
1 利用している、利用したことがある	48 0.8%	21 0.7%	20 0.8%	7 1.0%	65 1.0%	33 1.0%	22 0.9%	10 1.4%
2 利用したことはないが、知っている	3,814 60.5%	2,043 64.7%	1,399 57.0%	372 54.2%	4,056 61.6%	2,126 64.3%	1,522 59.5%	408 56.3%
3 制度を知らない	1,496 23.7%	658 20.8%	653 26.6%	185 27.0%	1,324 20.1%	605 18.3%	549 21.5%	170 23.4%
4 無回答	941 14.9%	435 13.8%	384 15.6%	122 17.8%	1,144 17.4%	544 16.4%	463 18.1%	137 18.9%
計	6,299 100.0%	3,157 100.0%	2,456 100.0%	686 100.0%	6,589 100.0%	3,308 100.0%	2,556 100.0%	725 100.0%

- 世帯類型別では、特に母子世帯（母及び18歳未満の子のみ）において「制度を知らない」と回答した割合が高い。

	小学5年生・中学2年生・就学援助世帯						
	計	両親のいる世帯	母子世帯（母及び18歳未満の子のみ）	母子世帯（18歳以上の親族等同居）	父子世帯（父及び18歳未満の子のみ）	父子世帯（18歳以上の親族等同居）	その他
1 利用している、利用したことがある	190 1.1%	112 0.9%	53 2.3%	19 1.6%	2 1.5%	2 1.0%	2 7.7%
2 利用したことはないが、知っている	9,850 59.6%	7,671 60.3%	1,273 55.4%	722 61.8%	75 57.3%	100 50.3%	9 34.6%
3 制度を知らない	3,913 23.7%	2,874 22.6%	675 29.4%	281 24.0%	29 22.1%	48 24.1%	6 23.1%
4 無回答	2,587 15.6%	2,059 16.2%	298 13.0%	147 12.6%	25 19.1%	49 24.6%	9 34.6%
計	16,540 100.0%	12,716 100.0%	2,299 100.0%	1,169 100.0%	131 100.0%	199 100.0%	26 100.0%

【保護者調査票 問 41】

次の(1)から(13)であなたは次の公的制度を利用した（または支援を受けた）ことがありますか。それぞれ当てはまるものに1つに○をつけてください。

(8) (お子さんの兄弟姉妹の)奨学給付金

- 収入階層別では、中央値以上に比較し、収入が低い階層において「利用している、利用したことがある」と回答した割合が高いが、「制度を知らない」と回答した割合も高い。

	計	小学5年生・中学2年生			就学援助世帯
		中央値以上	中央値未満	中央値の1/2未満	
1 利用している、利用したことがある	854 6.6%	311 4.8%	361 7.2%	182 12.9%	621 17.0%
2 利用したことはないが、知っている	7,758 60.2%	4,214 65.2%	2,859 57.0%	685 48.5%	1,550 42.4%
3 制度を知らない	2,329 18.1%	1,020 15.8%	1,001 20.0%	308 21.8%	1,051 28.8%
4 無回答	1,947 15.1%	920 14.2%	791 15.8%	236 16.7%	430 11.8%
計	12,888 100.0%	6,465 100.0%	5,012 100.0%	1,411 100.0%	3,652 100.0%

- 小学5年生と中学2年生との比較では、「利用している、利用したことがある」小学5年生に比較し、中学2年生において「利用している、利用したことがある」と回答した割合が高く、「制度を知らない」と回答した割合は低い。

	計	小学5年生			計	中学2年生		
		中央値以上	中央値未満	中央値の1/2未満		中央値以上	中央値未満	中央値の1/2未満
1 利用している、利用したことがある	275 4.4%	96 3.0%	117 4.8%	62 9.0%	579 8.8%	215 6.5%	244 9.5%	120 16.6%
2 利用したことはないが、知っている	3,820 60.6%	2,072 65.6%	1,410 57.4%	338 49.3%	3,938 59.8%	2,142 64.8%	1,449 56.7%	347 47.9%
3 制度を知らない	1,306 20.7%	576 18.2%	562 22.9%	168 24.5%	1,023 15.5%	444 13.4%	439 17.2%	140 19.3%
4 無回答	898 14.3%	413 13.1%	367 14.9%	118 17.2%	1,049 15.9%	507 15.3%	424 16.6%	118 16.3%
計	6,299 100.0%	3,157 100.0%	2,456 100.0%	686 100.0%	6,589 100.0%	3,308 100.0%	2,556 100.0%	725 100.0%

- 世帯類型別では、両親のいる世帯に比較し、母子世帯、父子世帯において「利用している、利用したことがある」と回答した割合が高いが、「制度を知らない」と回答した割合も高い。

	計	小学5年生・中学2年生・就学援助世帯					
		両親のいる世帯	母子世帯（母及び18歳未満の子のみ）	母子世帯（18歳以上の親族等同居）	父子世帯（父及び18歳未満の子のみ）	父子世帯（18歳以上の親族等同居）	その他
1 利用している、利用したことがある	1,475 8.9%	928 7.3%	301 13.1%	207 17.7%	16 12.2%	21 10.6%	2 7.7%
2 利用したことはないが、知っている	9,308 56.3%	7,500 59.0%	1,071 46.6%	579 49.5%	64 48.9%	85 42.7%	9 34.6%
3 制度を知らない	3,380 20.4%	2,382 18.7%	662 28.8%	259 22.2%	31 23.7%	41 20.6%	5 19.2%
4 無回答	2,377 14.4%	1,906 15.0%	265 11.5%	124 10.6%	20 15.3%	52 26.1%	10 38.5%
計	16,540 100.0%	12,716 100.0%	2,299 100.0%	1,169 100.0%	131 100.0%	199 100.0%	26 100.0%

【保護者調査票 問 41】

次の(1)から(13)であなたは次の公的制度を利用した（または支援を受けた）ことがありますか。それぞれ当てはまるものに1つに○をつけてください。

(9) 母子父子寡婦福祉資金貸付金、生活福祉資金貸付金

- 収入階層別では、中央値以上に比較し、収入が低い階層において「利用している、利用したことがある」と回答した割合が高いが、いずれの収入階層においても3割以上が「制度を知らない」と回答している。

	計	小学5年生・中学2年生			就学援助世帯
		中央値以上	中央値未満	中央値の1/2未満	
1 利用している、利用したことがある	142 1.1%	25 0.4%	56 1.1%	61 4.3%	239 6.5%
2 利用したことはないが、知っている	6,443 50.0%	3,488 54.0%	2,348 46.8%	607 43.0%	1,588 43.5%
3 制度を知らない	4,264 33.1%	1,986 30.7%	1,788 35.7%	490 34.7%	1,363 37.3%
4 無回答	2,039 15.8%	966 14.9%	820 16.4%	253 17.9%	462 12.7%
計	12,888 100.0%	6,465 100.0%	5,012 100.0%	1,411 100.0%	3,652 100.0%

- 小学5年生と中学2年生との比較では、学年による顕著な差は見られない。

	計	小学5年生			計	中学2年生		
		中央値以上	中央値未満	中央値の1/2未満		中央値以上	中央値未満	中央値の1/2未満
1 利用している、利用したことがある	64 1.0%	11 0.3%	24 1.0%	29 4.2%	78 1.2%	14 0.4%	32 1.3%	32 4.4%
2 利用したことはないが、知っている	3,162 50.2%	1,699 53.8%	1,162 47.3%	301 43.9%	3,281 49.8%	1,789 54.1%	1,186 46.4%	306 42.2%
3 制度を知らない	2,155 34.2%	1,020 32.3%	899 36.6%	236 34.4%	2,109 32.0%	966 29.2%	889 34.8%	254 35.0%
4 無回答	918 14.6%	427 13.5%	371 15.1%	120 17.5%	1,121 17.0%	539 16.3%	449 17.6%	133 18.3%
計	6,299 100.0%	3,157 100.0%	2,456 100.0%	686 100.0%	6,589 100.0%	3,308 100.0%	2,556 100.0%	725 100.0%

- 世帯類型別では、両親のいる世帯に比較し、母子世帯、父子世帯において「利用している、利用したことがある」と回答した割合が高いが、いずれの世帯類型においても「制度を知らない」と回答した割合が高い。

	計	小学5年生・中学2年生・就学援助世帯					
		両親のいる世帯	母子世帯（母及び18歳未満の子のみ）	母子世帯（18歳以上の親族等同居）	父子世帯（父及び18歳未満の子のみ）	父子世帯（18歳以上の親族等同居）	その他
1 利用している、利用したことがある	381 2.3%	118 0.9%	165 7.2%	83 7.1%	8 6.1%	6 3.0%	1 3.8%
2 利用したことはないが、知っている	8,031 48.6%	6,217 48.9%	1,128 49.1%	562 48.1%	53 40.5%	63 31.7%	8 30.8%
3 制度を知らない	5,627 34.0%	4,365 34.3%	745 32.4%	380 32.5%	48 36.6%	82 41.2%	7 26.9%
4 無回答	2,501 15.1%	2,016 15.9%	261 11.4%	144 12.3%	22 16.8%	48 24.1%	10 38.5%
計	16,540 100.0%	12,716 100.0%	2,299 100.0%	1,169 100.0%	131 100.0%	199 100.0%	26 100.0%

【保護者調査票 問 41】

次の(1)から(13)であなたは次の公的制度を利用した（または支援を受けた）ことがありますか。それぞれ当てはまるものに1つに○をつけてください。

(10) 学習支援事業

- 収入階層別では、いずれの収入階層においても「利用している、利用したことがある」と回答した割合が低く、中央値未満、中央値の1/2未満、就学援助世帯では、「制度を知らない」と回答した割合が、「利用したことはないが、知っている」と回答した割合を上回っている。

	計	小学5年生・中学2年生			就学援助世帯
		中央値以上	中央値未満	中央値の1/2未満	
1 利用している、利用したことがある	54 0.4%	12 0.2%	23 0.5%	19 1.3%	95 2.6%
2 利用したことはないが、知っている	3,539 27.5%	2,030 31.4%	1,194 23.8%	315 22.3%	777 21.3%
3 制度を知らない	3,595 27.9%	1,870 28.9%	1,391 27.8%	334 23.7%	1,070 29.3%
4 無回答	5,700 44.2%	2,553 39.5%	2,404 48.0%	743 52.7%	1,710 46.8%
計	12,888 100.0%	6,465 100.0%	5,012 100.0%	1,411 100.0%	3,652 100.0%

- 小学5年生と中学2年生との比較では、いずれの収入階層においても、中学2年生に比較し、小学5年生において「制度を知らない」と回答した割合が高い。

	計	小学5年生			計	中学2年生		
		中央値以上	中央値未満	中央値の1/2未満		中央値以上	中央値未満	中央値の1/2未満
1 利用している、利用したことがある	20 0.3%	5 0.2%	6 0.2%	9 1.3%	34 0.5%	7 0.2%	17 0.7%	10 1.4%
2 利用したことはないが、知っている	1,755 27.9%	1,016 32.2%	577 23.5%	162 23.6%	1,784 27.1%	1,014 30.7%	617 24.1%	153 21.1%
3 制度を知らない	1,929 30.6%	1,001 31.7%	750 30.5%	178 25.9%	1,666 25.3%	869 26.3%	641 25.1%	156 21.5%
4 無回答	2,595 41.2%	1,135 36.0%	1,123 45.7%	337 49.1%	3,105 47.1%	1,418 42.9%	1,281 50.1%	406 56.0%
計	6,299 100.0%	3,157 100.0%	2,456 100.0%	686 100.0%	6,589 100.0%	3,308 100.0%	2,556 100.0%	725 100.0%

- 世帯類型別では、両親のいる世帯、母子世帯（母及び18歳未満の子のみ）、父子世帯において「制度を知らない」と回答した割合が、「利用したことはないが、知っている」と回答した割合を上回っている。

	計	小学5年生・中学2年生・就学援助世帯					
		両親のいる世帯	母子世帯（母及び18歳未満の子のみ）	母子世帯（18歳以上の親族等同居）	父子世帯（父及び18歳未満の子のみ）	父子世帯（18歳以上の親族等同居）	その他
1 利用している、利用したことがある	149 0.9%	73 0.6%	55 2.4%	20 1.7%	1 0.8%	0 0.0%	0 0.0%
2 利用したことはないが、知っている	4,316 26.1%	3,363 26.4%	591 25.7%	297 25.4%	34 26.0%	27 13.6%	4 15.4%
3 制度を知らない	4,665 28.2%	3,611 28.4%	691 30.1%	278 23.8%	38 29.0%	45 22.6%	2 7.7%
4 無回答	7,410 44.8%	5,669 44.6%	962 41.8%	574 49.1%	58 44.3%	127 63.8%	20 76.9%
計	16,540 100.0%	12,716 100.0%	2,299 100.0%	1,169 100.0%	131 100.0%	199 100.0%	26 100.0%

【保護者調査票 問 41】

次の(1)から(13)であなたは次の公的制度を利用した（または支援を受けた）ことがありますか。それぞれ当てはまるものに1つに○をつけてください。

(11) 放課後子ども教室

- 収入階層別では、いずれの収入階層においても「利用している、利用したことがある」と回答した割合が1割に満たず、3割前後が「制度を知らない」と回答している。

	計	小学5年生・中学2年生			就学援助世帯
		中央値以上	中央値未満	中央値の1/2未満	
1 利用している、利用したことがある	1,065 8.3%	494 7.6%	455 9.1%	116 8.2%	318 8.7%
2 利用したことはないが、知っている	6,233 48.4%	3,235 50.0%	2,336 46.6%	662 46.9%	1,526 41.8%
3 制度を知らない	3,638 28.2%	1,810 28.0%	1,438 28.7%	390 27.6%	1,347 36.9%
4 無回答	1,952 15.1%	926 14.3%	783 15.6%	243 17.2%	461 12.6%
計	12,888 100.0%	6,465 100.0%	5,012 100.0%	1,411 100.0%	3,652 100.0%

- 小学5年生と中学2年生との比較では、いずれの収入階層においても、小学5年生に比較し、中学2年生において「利用している、利用したことがある」と回答した割合が低い。

	計	小学5年生				計	中学2年生			
		中央値以上	中央値未満	中央値の1/2未満	中央値の1/2未満		中央値以上	中央値未満	中央値の1/2未満	中央値の1/2未満
1 利用している、利用したことがある	584 9.3%	258 8.2%	267 10.9%	59 8.6%	481 7.3%	236 7.1%	188 7.4%	57 7.9%		
2 利用したことはないが、知っている	2,971 47.2%	1,548 49.0%	1,103 44.9%	320 46.6%	3,262 49.5%	1,687 51.0%	1,233 48.2%	342 47.2%		
3 制度を知らない	1,872 29.7%	941 29.8%	735 29.9%	196 28.6%	1,766 26.8%	869 26.3%	703 27.5%	194 26.8%		
4 無回答	872 13.8%	410 13.0%	351 14.3%	111 16.2%	1,080 16.4%	516 15.6%	432 16.9%	132 18.2%		
計	6,299 100.0%	3,157 100.0%	2,456 100.0%	686 100.0%	6,589 100.0%	3,308 100.0%	2,556 100.0%	725 100.0%		

- 世帯類型別では、両親のいる世帯に比較し、母子世帯、父子世帯（父及び18歳未満の子のみ）において「制度を知らない」と回答した割合が高い。

	計	小学5年生・中学2年生・就学援助世帯					
		両親のいる世帯	母子世帯（母及び18歳未満の子のみ）	母子世帯（18歳以上の親族等同居）	父子世帯（父及び18歳未満の子のみ）	父子世帯（18歳以上の親族等同居）	その他
1 利用している、利用したことがある	1,383 8.4%	1,091 8.6%	165 7.2%	110 9.4%	5 3.8%	10 5.0%	2 7.7%
2 利用したことはないが、知っている	7,759 46.9%	6,070 47.7%	970 42.2%	559 47.8%	61 46.6%	89 44.7%	10 38.5%
3 制度を知らない	4,985 30.1%	3,635 28.6%	884 38.5%	367 31.4%	42 32.1%	52 26.1%	5 19.2%
4 無回答	2,413 14.6%	1,920 15.1%	280 12.2%	133 11.4%	23 17.6%	48 24.1%	9 34.6%
計	16,540 100.0%	12,716 100.0%	2,299 100.0%	1,169 100.0%	131 100.0%	199 100.0%	26 100.0%

【保護者調査票 問 41】

次の(1)から(13)であなたは次の公的制度を利用した（または支援を受けた）ことがありますか。それぞれ当てはまるものに1つに○をつけてください。

(12) 放課後児童クラブ（学童クラブ）

- 収入階層別では、いずれの収入階層においても、3割以上が「利用している、利用したことがある」と回答しており、特に就学援助世帯において「利用している、利用したことがある」と回答した割合が高い。

	計	小学5年生・中学2年生			就学援助世帯
		中央値以上	中央値未満	中央値の1/2未満	
1 利用している、利用したことがある	4,221 32.8%	2,204 34.1%	1,587 31.7%	430 30.5%	1,442 39.5%
2 利用したことはないが、知っている	6,804 52.8%	3,437 53.2%	2,655 53.0%	712 50.5%	1,724 47.2%
3 制度を知らない	317 2.5%	111 1.7%	137 2.7%	69 4.9%	145 4.0%
4 無回答	1,546 12.0%	713 11.0%	633 12.6%	200 14.2%	341 9.3%
計	12,888 100.0%	6,465 100.0%	5,012 100.0%	1,411 100.0%	3,652 100.0%

- 小学5年生と中学2年生との比較では、いずれの収入階層においても、小学5年生に比較し、中学2年生において「利用している、利用したことがある」と回答した割合が低い。

	計	小学5年生			計	中学2年生		
		中央値以上	中央値未満	中央値の1/2未満		中央値以上	中央値未満	中央値の1/2未満
1 利用している、利用したことがある	2,263 35.9%	1,170 37.1%	849 34.6%	244 35.6%	1,958 29.7%	1,034 31.3%	738 28.9%	186 25.7%
2 利用したことはないが、知っている	3,235 51.4%	1,630 51.6%	1,270 51.7%	335 48.8%	3,569 54.2%	1,807 54.6%	1,385 54.2%	377 52.0%
3 制度を知らない	140 2.2%	51 1.6%	63 2.6%	26 3.8%	177 2.7%	60 1.8%	74 2.9%	43 5.9%
4 無回答	661 10.5%	306 9.7%	274 11.2%	81 11.8%	885 13.4%	407 12.3%	359 14.0%	119 16.4%
計	6,299 100.0%	3,157 100.0%	2,456 100.0%	686 100.0%	6,589 100.0%	3,308 100.0%	2,556 100.0%	725 100.0%

- 世帯類型別では、特に母子世帯（母及び18歳未満の子のみ）において「利用している、利用したことがある」と回答した割合が5割近くに及んでおり最も高い。

	計	小学5年生・中学2年生・就学援助世帯					
		両親のいる世帯	母子世帯（母及び18歳未満の子のみ）	母子世帯（18歳以上の親族等同居）	父子世帯（父及び18歳未満の子のみ）	父子世帯（18歳以上の親族等同居）	その他
1 利用している、利用したことがある	5,663 34.2%	4,047 31.8%	1,089 47.4%	433 37.0%	48 36.6%	42 21.1%	4 15.4%
2 利用したことはないが、知っている	8,528 51.6%	6,807 53.5%	943 41.0%	596 51.0%	61 46.6%	109 54.8%	12 46.2%
3 制度を知らない	462 2.8%	324 2.5%	87 3.8%	35 3.0%	7 5.3%	8 4.0%	1 3.8%
4 無回答	1,887 11.4%	1,538 12.1%	180 7.8%	105 9.0%	15 11.5%	40 20.1%	9 34.6%
計	16,540 100.0%	12,716 100.0%	2,299 100.0%	1,169 100.0%	131 100.0%	199 100.0%	26 100.0%

【保護者調査票 問 41】

次の(1)から(13)であなたは次の公的制度を利用した（または支援を受けた）ことがありますか。それぞれ当てはまるものに1つに○をつけてください。

(13) 児童館・児童センター

- 収入階層別では、中央値以上、就学援助世帯において「利用している、利用したことがある」と回答した割合が高いが、中央値以上に比較し、収入が低い階層において「制度を知らない」と回答した割合が高い。

	計	小学5年生・中学2年生			就学援助世帯
		中央値以上	中央値未満	中央値の1/2未満	
1 利用している、利用したことがある	2,672 20.7%	1,456 22.5%	957 19.1%	259 18.4%	847 23.2%
2 利用したことはないが、知っている	7,463 57.9%	3,780 58.5%	2,913 58.1%	770 54.6%	1,967 53.9%
3 制度を知らない	976 7.6%	408 6.3%	417 8.3%	151 10.7%	429 11.7%
4 無回答	1,777 13.8%	821 12.7%	725 14.5%	231 16.4%	409 11.2%
計	12,888 100.0%	6,465 100.0%	5,012 100.0%	1,411 100.0%	3,652 100.0%

- 小学5年生と中学2年生との比較では、いずれの収入階層においても、小学5年生に比較し、中学2年生において「利用している、利用したことがある」と回答した割合が低い。

	計	小学5年生			計	中学2年生		
		中央値以上	中央値未満	中央値の1/2未満		中央値以上	中央値未満	中央値の1/2未満
1 利用している、利用したことがある	1,398 22.2%	773 24.5%	493 20.1%	132 19.2%	1,274 19.3%	683 20.6%	464 18.2%	127 17.5%
2 利用したことはないが、知っている	3,622 57.5%	1,816 57.5%	1,423 57.9%	383 55.8%	3,841 58.3%	1,964 59.4%	1,490 58.3%	387 53.4%
3 制度を知らない	489 7.8%	212 6.7%	214 8.7%	63 9.2%	487 7.4%	196 5.9%	203 7.9%	88 12.1%
4 無回答	790 12.5%	356 11.3%	326 13.3%	108 15.7%	987 15.0%	465 14.1%	399 15.6%	123 17.0%
計	6,299 100.0%	3,157 100.0%	2,456 100.0%	686 100.0%	6,589 100.0%	3,308 100.0%	2,556 100.0%	725 100.0%

- 世帯類型別では、特に母子世帯（母及び18歳未満の子のみ）において「利用している、利用したことがある」と回答した割合が高い。
- 「制度を知らない」と回答した割合は、母子世帯（母及び18歳未満の子のみ）、父子世帯（18歳以上の親族等同居）において高い。

	計	小学5年生・中学2年生・就学援助世帯					
		両親のいる世帯	母子世帯（母及び18歳未満の子のみ）	母子世帯（18歳以上の親族等同居）	父子世帯（父及び18歳未満の子のみ）	父子世帯（18歳以上の親族等同居）	その他
1 利用している、利用したことがある	3,519 21.3%	2,630 20.7%	619 26.9%	224 19.2%	24 18.3%	21 10.6%	1 3.8%
2 利用したことはないが、知っている	9,430 57.0%	7,355 57.8%	1,176 51.2%	703 60.1%	76 58.0%	106 53.3%	14 53.8%
3 制度を知らない	1,405 8.5%	976 7.7%	274 11.9%	116 9.9%	11 8.4%	26 13.1%	2 7.7%
4 無回答	2,186 13.2%	1,755 13.8%	230 10.0%	126 10.8%	20 15.3%	46 23.1%	9 34.6%
計	16,540 100.0%	12,716 100.0%	2,299 100.0%	1,169 100.0%	131 100.0%	199 100.0%	26 100.0%

【保護者調査票 問 42】

あなたは、子育てをしていくうえで、どのような支援が充実すると良いと思いますか。特にあてはまるもの5つに○をつけてください。

- ・ 収入階層別では、中央値以上に比較し、収入の低い世帯において、経済的支援や「低い家賃で住めるところ」などの生活支援の充実に対するニーズが高いが、「子どもの医療制度の充実」は、収入が高い世帯においてニーズが高い。
- ・ 小学5年生と中学2年生との比較では、「子どもの教育のための経済的支援」、「無償もしくは低料金の学習支援」において、小学5年生に比較し、中学2年生のニーズが高い。
- ・ 世帯類型別では、「子どもの教育のための経済的支援」は、いずれの世帯類型においてもニーズが高いが、「日頃の生活のための経済的支援」については、母子世帯（母及び18歳未満の子のみ）、父子世帯（父及び18歳未満の子のみ）においてニーズが高く、「低い家賃で住めるところ」については、母子世帯（母及び18歳未満の子のみ）において、特にニーズが高い。
- ・ 「子どもの医療制度の充実」については、母子世帯、父子世帯に比較し、両親のいる世帯においてニーズが高くなっている。
- ・ 母子世帯では、「生活向上のための保護者の資格取得、教育の機会」の充実に対するニーズが両親のいる世帯、父子世帯に比較し高い。

	計	小学5年生・中学2年生			就学援助 世帯
		中央値以上	中央値未満	中央値の 1/2未満	
1 保育所等の施設の 充実	2,537 19.7%	1,533 23.7%	825 16.5%	179 12.7%	470 12.9%
2 放課後児童クラブ (学童保育)や病 児保育の充実	3,307 25.7%	2,043 31.6%	1,038 20.7%	226 16.0%	727 19.9%
3 子どもを気軽に (一時的に)預 かってくれる場所 やサービス	2,731 21.2%	1,579 24.4%	933 18.6%	219 15.5%	681 18.6%
4 低い家賃で住める ところ(公営住宅 など)	1,645 12.8%	496 7.7%	829 16.5%	320 22.7%	1,241 34.0%
5 子どもの教育のた めの経済的支援	6,024 46.7%	2,825 43.7%	2,524 50.4%	675 47.8%	1,935 53.0%
6 日頃の生活のため の経済的支援(子 育ての手当や公的 助成)	3,767 29.2%	1,569 24.3%	1,706 34.0%	492 34.9%	1,539 42.1%
7 子どもの医療制度 の充実	6,719 52.1%	3,492 54.0%	2,632 52.5%	595 42.2%	1,502 41.1%
8 子どもの進路や就 労について相談で きるところ	1,492 11.6%	745 11.5%	590 11.8%	157 11.1%	406 11.1%
9 保護者の就労につ いて相談できると ころ	393 3.0%	173 2.7%	154 3.1%	66 4.7%	189 5.2%
10 生活向上のための 保護者の資格取 得、教育の機会	949 7.4%	415 6.4%	393 7.8%	141 10.0%	419 11.5%
11 子どもの将来のた めに職場体験等が できる機会	2,761 21.4%	1,588 24.6%	964 19.2%	209 14.8%	453 12.4%
12 子どもが安心して 遊べる場所(子ど もの遊び場や施 設)	4,261 33.1%	2,380 36.8%	1,534 30.6%	347 24.6%	789 21.6%
13 子どもにとって自然 体験や集団遊びな どの機会(子どもが 参加できるイベント)	1,668 12.9%	995 15.4%	547 10.9%	126 8.9%	224 6.1%
14 地域における子ど もの居場所	1,342 10.4%	784 12.1%	457 9.1%	101 7.2%	248 6.8%
15 子育て中の親同士 が交流できる場所	328 2.5%	199 3.1%	103 2.1%	26 1.8%	50 1.4%
16 子どもが無料もし くは安価で食事が できる場所	1,007 7.8%	429 6.6%	441 8.8%	137 9.7%	459 12.6%
17 移送サービス	877 6.8%	488 7.5%	309 6.2%	80 5.7%	233 6.4%
18 無償もしくは低料 金の学習支援	4,526 35.1%	2,113 32.7%	1,907 38.0%	506 35.9%	1,306 35.8%
19 家族以外の世代の 異なる人との交流 の機会	666 5.2%	437 6.8%	185 3.7%	44 3.1%	77 2.1%
20 その他	357 2.8%	233 3.6%	104 2.1%	20 1.4%	45 1.2%
21 特にない	324 2.5%	173 2.7%	114 2.3%	37 2.6%	50 1.4%
22 無回答	1,758 13.6%	721 11.2%	742 14.8%	295 20.9%	687 18.8%

	小学5年生				中学2年生			
	計	中央値以上	中央値未満	中央値の 1/2未満	計	中央値以上	中央値未満	中央値の 1/2未満
1 保育所等の施設の 充実	1,262 20.0%	741 23.5%	422 17.2%	99 14.4%	1,275 19.4%	792 23.9%	403 15.8%	80 11.0%
2 放課後児童クラブ (学童保育)や病 児保育の充実	1,704 27.1%	1,040 32.9%	527 21.5%	137 20.0%	1,603 24.3%	1,003 30.3%	511 20.0%	89 12.3%
3 子どもを気軽に (一時的に)預 かってくれる場所 やサービス	1,506 23.9%	849 26.9%	526 21.4%	131 19.1%	1,225 18.6%	730 22.1%	407 15.9%	88 12.1%
4 低い家賃で住める ところ(公営住宅 など)	778 12.4%	239 7.6%	383 15.6%	156 22.7%	867 13.2%	257 7.8%	446 17.4%	164 22.6%
5 子どもの教育のため の経済的支援	2,805 44.5%	1,312 41.6%	1,178 48.0%	315 45.9%	3,219 48.9%	1,513 45.7%	1,346 52.7%	360 49.7%
6 日頃の生活のため の経済的支援(子 育ての手当や公的 助成)	1,804 28.6%	745 23.6%	833 33.9%	226 32.9%	1,963 29.8%	824 24.9%	873 34.2%	266 36.7%
7 子どもの医療制度 の充実	3,334 52.9%	1,715 54.3%	1,321 53.8%	298 43.4%	3,385 51.4%	1,777 53.7%	1,311 51.3%	297 41.0%
8 子どもの進路や就 労について相談で きるところ	562 8.9%	285 9.0%	225 9.2%	52 7.6%	930 14.1%	460 13.9%	365 14.3%	105 14.5%
9 保護者の就労につ いて相談できると ころ	190 3.0%	92 2.9%	73 3.0%	25 3.6%	203 3.1%	81 2.4%	81 3.2%	41 5.7%
10 生活向上のための 保護者の資格取 得、教育の機会	447 7.1%	204 6.5%	184 7.5%	59 8.6%	502 7.6%	211 6.4%	209 8.2%	82 11.3%
11 子どもの将来のた めに職場体験等が できる機会	1,391 22.1%	809 25.6%	486 19.8%	96 14.0%	1,370 20.8%	779 23.5%	478 18.7%	113 15.6%
12 子どもが安心して 遊べる場所(子ど もの遊び場や施 設)	2,556 40.6%	1,408 44.6%	940 38.3%	208 30.3%	1,705 25.9%	972 29.4%	594 23.2%	139 19.2%
13 子どもにとって自然 体験や集団遊びな どの機会(子ども が参加できるイベ ント)	1,054 16.7%	630 20.0%	343 14.0%	81 11.8%	614 9.3%	365 11.0%	204 8.0%	45 6.2%
14 地域における子ど もの居場所	755 12.0%	421 13.3%	275 11.2%	59 8.6%	587 8.9%	363 11.0%	182 7.1%	42 5.8%
15 子育て中の親同士 が交流できる場所	156 2.5%	86 2.7%	55 2.2%	15 2.2%	172 2.6%	113 3.4%	48 1.9%	11 1.5%
16 子どもが無料もし くは安価で食事が できる場所	483 7.7%	199 6.3%	215 8.8%	69 10.1%	524 8.0%	230 7.0%	226 8.8%	68 9.4%
17 移送サービス	382 6.1%	216 6.8%	137 5.6%	29 4.2%	495 7.5%	272 8.2%	172 6.7%	51 7.0%
18 無償もしくは低料 金の学習支援	1,960 31.1%	920 29.1%	814 33.1%	226 32.9%	2,566 38.9%	1,193 36.1%	1,093 42.8%	280 38.6%
19 家族以外の世代の 異なる人との交流 の機会	309 4.9%	213 6.7%	76 3.1%	20 2.9%	357 5.4%	224 6.8%	109 4.3%	24 3.3%
20 その他	189 3.0%	130 4.1%	50 2.0%	9 1.3%	168 2.5%	103 3.1%	54 2.1%	11 1.5%
21 特にない	115 1.8%	53 1.7%	46 1.9%	16 2.3%	209 3.2%	120 3.6%	68 2.7%	21 2.9%
22 無回答	857 13.6%	347 11.0%	365 14.9%	145 21.1%	901 13.7%	374 11.3%	377 14.7%	150 20.7%

	小学5年生・中学2年生・就学援助世帯						
	計	両親のいる世帯	母子世帯（母及び18歳未満の子のみ）	母子世帯（18歳以上の親族等同居）	父子世帯（父及び18歳未満の子のみ）	父子世帯（18歳以上の親族等同居）	その他
1 保育所等の施設の充実	3,007 18.2%	2,553 20.1%	249 10.8%	150 12.8%	12 9.2%	37 18.6%	6 23.1%
2 放課後児童クラブ（学童保育）や病児保育の充実	4,034 24.4%	3,254 25.6%	515 22.4%	214 18.3%	13 9.9%	31 15.6%	7 26.9%
3 子どもを気軽に（一時的に）預かってくれる場所やサービス	3,412 20.6%	2,733 21.5%	433 18.8%	202 17.3%	18 13.7%	24 12.1%	2 7.7%
4 低い家賃で住めるところ（公営住宅など）	2,886 17.4%	1,540 12.1%	912 39.7%	371 31.7%	30 22.9%	26 13.1%	7 26.9%
5 子どもの教育のための経済的支援	7,959 48.1%	6,071 47.7%	1,152 50.1%	569 48.7%	64 48.9%	90 45.2%	13 50.0%
6 日頃の生活のための経済的支援（子育ての手当や公的助成）	5,306 32.1%	3,853 30.3%	912 39.7%	409 35.0%	56 42.7%	68 34.2%	8 30.8%
7 子どもの医療制度の充実	8,221 49.7%	6,876 54.1%	753 32.8%	448 38.3%	48 36.6%	92 46.2%	4 15.4%
8 子どもの進路や就労について相談できる場所	1,898 11.5%	1,413 11.1%	269 11.7%	171 14.6%	16 12.2%	27 13.6%	2 7.7%
9 保護者の就労について相談できる場所	582 3.5%	407 3.2%	101 4.4%	60 5.1%	5 3.8%	8 4.0%	1 3.8%
10 生活向上のための保護者の資格取得、教育の機会	1,368 8.3%	962 7.6%	245 10.7%	137 11.7%	10 7.6%	13 6.5%	1 3.8%
11 子どもの将来のために職場体験等ができる機会	3,214 19.4%	2,684 21.1%	285 12.4%	179 15.3%	23 17.6%	37 18.6%	6 23.1%
12 子どもが安心して遊べる場所（子どもの遊び場や施設）	5,050 30.5%	4,284 33.7%	426 18.5%	268 22.9%	29 22.1%	36 18.1%	7 26.9%
13 子どもにとって自然体験や集団遊びなどの機会（子どもが参加できるイベント）	1,892 11.4%	1,609 12.7%	147 6.4%	107 9.2%	10 7.6%	17 8.5%	2 7.7%
14 地域における子どもの居場所	1,590 9.6%	1,313 10.3%	144 6.3%	93 8.0%	17 13.0%	21 10.6%	2 7.7%
15 子育て中の親同士が交流できる場所	378 2.3%	325 2.6%	25 1.1%	22 1.9%	0 0.0%	6 3.0%	0 0.0%
16 子どもが無料もしくは安価で食事ができる場所	1,466 8.9%	1,015 8.0%	285 12.4%	116 9.9%	23 17.6%	26 13.1%	1 3.8%
17 移送サービス	1,110 6.7%	829 6.5%	147 6.4%	100 8.6%	11 8.4%	20 10.1%	3 11.5%
18 無償もしくは低料金の学習支援	5,832 35.3%	4,476 35.2%	828 36.0%	415 35.5%	38 29.0%	65 32.7%	10 38.5%
19 家族以外の世代の異なる人との交流の機会	743 4.5%	642 5.0%	52 2.3%	32 2.7%	4 3.1%	12 6.0%	1 3.8%
20 その他	402 2.4%	332 2.6%	36 1.6%	28 2.4%	3 2.3%	3 1.5%	0 0.0%
21 特にない	374 2.3%	298 2.3%	36 1.6%	19 1.6%	8 6.1%	11 5.5%	2 7.7%
22 無回答	2,445 14.8%	1,697 13.3%	474 20.6%	221 18.9%	23 17.6%	29 14.6%	1 3.8%

【保護者調査票 問 43】

次の(1)から(5)であなたが次のことで相談できる人はだれですか。それぞれあてはまるものすべてに○をつけてください。

(1) 子どものしつけや発達

- ・ 収入階層別では、いずれの収入階層においても「自分の親や配偶者・パートナーの親」を選択した割合が高いが、中央値以上に比較し、収入が低い階層において「相談できる人はいない」を選択した割合が高い。
- ・ 「民生委員・児童委員」や「保健センターや市町村などの窓口」など、公的な相談窓口は、いずれの収入階層においても選択した割合が低い。

	計	小学5年生・中学2年生			就学援助 世帯
		中央値以上	中央値未満	中央値の 1/2未満	
自分の親や配偶 1 者・パートナーの 親	10,886 84.5%	5,738 88.8%	4,142 82.6%	1,006 71.3%	2,454 67.2%
2 兄弟や親戚	4,072 31.6%	2,080 32.2%	1,598 31.9%	394 27.9%	1,121 30.7%
3 友人、知人や同僚	6,633 51.5%	3,493 54.0%	2,516 50.2%	624 44.2%	1,721 47.1%
4 民生委員・児童委 員	62 0.5%	30 0.5%	24 0.5%	8 0.6%	40 1.1%
5 学校の先生	2,909 22.6%	1,608 24.9%	1,060 21.1%	241 17.1%	769 21.1%
放課後児童クラブ 6 や児童センターの 指導員	328 2.5%	183 2.8%	117 2.3%	28 2.0%	162 4.4%
7 保健センターや市 町村などの窓口	217 1.7%	106 1.6%	82 1.6%	29 2.1%	98 2.7%
社会福祉協議会、 8 生活困窮者自立相 談支援機関	25 0.2%	7 0.1%	11 0.2%	7 0.5%	21 0.6%
9 その他	321 2.5%	160 2.5%	117 2.3%	44 3.1%	154 4.2%
10 相談できる人はい ない	272 2.1%	81 1.3%	116 2.3%	75 5.3%	215 5.9%
11 無回答	300 2.3%	106 1.6%	141 2.8%	53 3.8%	68 1.9%

(参考) 小学5年生と中学2年生との比較

	小学5年生				中学2年生			
	計	中央値以上	中央値未満	中央値の1/2未満	計	中央値以上	中央値未満	中央値の1/2未満
自分の親や配偶者・パートナーの親	5,406 85.8%	2,852 90.3%	2,053 83.6%	501 73.0%	5,480 83.2%	2,886 87.2%	2,089 81.7%	505 69.7%
2 兄弟や親戚	2,066 32.8%	1,069 33.9%	811 33.0%	186 27.1%	2,006 30.4%	1,011 30.6%	787 30.8%	208 28.7%
3 友人、知人や同僚	3,344 53.1%	1,784 56.5%	1,254 51.1%	306 44.6%	3,289 49.9%	1,709 51.7%	1,262 49.4%	318 43.9%
4 民生委員・児童委員	36 0.6%	16 0.5%	13 0.5%	7 1.0%	26 0.4%	14 0.4%	11 0.4%	1 0.1%
5 学校の先生	1,637 26.0%	904 28.6%	590 24.0%	143 20.8%	1,272 19.3%	704 21.3%	470 18.4%	98 13.5%
放課後児童クラブや児童センターの指導員	236 3.7%	131 4.1%	86 3.5%	19 2.8%	92 1.4%	52 1.6%	31 1.2%	9 1.2%
7 保健センターや市町村などの窓口	113 1.8%	49 1.6%	42 1.7%	22 3.2%	104 1.6%	57 1.7%	40 1.6%	7 1.0%
8 社会福祉協議会、生活困窮者自立相談支援機関	11 0.2%	5 0.2%	3 0.1%	3 0.4%	14 0.2%	2 0.1%	8 0.3%	4 0.6%
9 その他	171 2.7%	91 2.9%	60 2.4%	20 2.9%	150 2.3%	69 2.1%	57 2.2%	24 3.3%
10 相談できる人はいない	116 1.8%	33 1.0%	56 2.3%	27 3.9%	156 2.4%	48 1.5%	60 2.3%	48 6.6%
11 無回答	139 2.2%	48 1.5%	60 2.4%	31 4.5%	161 2.4%	58 1.8%	81 3.2%	22 3.0%

- ・ 世帯類型別では、両親のいる世帯に比べ、母子世帯、父子世帯において「自分の親や配偶者・パートナーの親」を選択した割合が低く、「相談できる人はいない」を選択した割合が高い。
- ・ 公的な相談窓口を選択した割合は、いずれの世帯類型においても低い。

	小学5年生・中学2年生・就学援助世帯						
	計	両親のいる世帯	母子世帯（母及び18歳未満の子のみ）	母子世帯（18歳以上の親族等同居）	父子世帯（父及び18歳未満の子のみ）	父子世帯（18歳以上の親族等同居）	その他
自分の親や配偶者・パートナーの親	13,340 80.7%	11,097 87.3%	1,344 58.5%	727 62.2%	57 43.5%	109 54.8%	6 23.1%
2 兄弟や親戚	5,193 31.4%	3,932 30.9%	797 34.7%	369 31.6%	40 30.5%	47 23.6%	8 30.8%
3 友人、知人や同僚	8,354 50.5%	6,412 50.4%	1,216 52.9%	605 51.8%	48 36.6%	63 31.7%	10 38.5%
4 民生委員・児童委員	102 0.6%	63 0.5%	28 1.2%	8 0.7%	2 1.5%	1 0.5%	0 0.0%
5 学校の先生	3,678 22.2%	2,900 22.8%	494 21.5%	223 19.1%	15 11.5%	41 20.6%	5 19.2%
放課後児童クラブや児童センターの指導員	490 3.0%	336 2.6%	130 5.7%	21 1.8%	2 1.5%	1 0.5%	0 0.0%
7 保健センターや市町村などの窓口	315 1.9%	232 1.8%	64 2.8%	17 1.5%	0 0.0%	2 1.0%	0 0.0%
8 社会福祉協議会、生活困窮者自立相談支援機関	46 0.3%	31 0.2%	12 0.5%	3 0.3%	0 0.0%	0 0.0%	0 0.0%
9 その他	475 2.9%	305 2.4%	110 4.8%	47 4.0%	6 4.6%	5 2.5%	2 7.7%
10 相談できる人はいない	487 2.9%	205 1.6%	173 7.5%	66 5.6%	18 13.7%	23 11.6%	2 7.7%
11 無回答	368 2.2%	278 2.2%	46 2.0%	22 1.9%	10 7.6%	12 6.0%	0 0.0%

【保護者調査票 問 43】

次の(1)から(5)であなたが次のことで相談できる人はだれですか。それぞれあてはまるものすべてに○をつけてください。

(2) 子どもの健康

- 収入階層別では、いずれの収入階層においても「自分の親や配偶者・パートナーの親」を選択した割合が高く、公的な相談窓口を選択した割合は低い。

	計	小学5年生・中学2年生			就学援助 世帯
		中央値以上	中央値未満	中央値の 1/2未満	
1 自分の親や配偶者・パートナーの親	11,080 86.0%	5,782 89.4%	4,253 84.9%	1,045 74.1%	2,530 69.3%
2 兄弟や親戚	3,770 29.3%	1,923 29.7%	1,484 29.6%	363 25.7%	1,050 28.8%
3 友人、知人や同僚	5,370 41.7%	2,854 44.1%	2,010 40.1%	506 35.9%	1,412 38.7%
4 民生委員・児童委員	40 0.3%	20 0.3%	13 0.3%	7 0.5%	27 0.7%
5 学校の先生	1,864 14.5%	982 15.2%	703 14.0%	179 12.7%	479 13.1%
6 放課後児童クラブや児童センターの指導員	174 1.4%	99 1.5%	64 1.3%	11 0.8%	84 2.3%
7 保健センターや市町村などの窓口	297 2.3%	176 2.7%	88 1.8%	33 2.3%	97 2.7%
8 社会福祉協議会、生活困窮者自立相談支援機関	15 0.1%	6 0.1%	7 0.1%	2 0.1%	10 0.3%
9 その他	455 3.5%	240 3.7%	167 3.3%	48 3.4%	195 5.3%
10 相談できる人はいない	221 1.7%	70 1.1%	90 1.8%	61 4.3%	203 5.6%
11 無回答	330 2.6%	120 1.9%	152 3.0%	58 4.1%	81 2.2%

(参考) 小学5年生と中学2年生との比較

	計	小学5年生			計	中学2年生		
		中央値以上	中央値未満	中央値の 1/2未満		中央値以上	中央値未満	中央値の 1/2未満
1 自分の親や配偶者・パートナーの親	5,519 87.6%	2,881 91.3%	2,113 86.0%	525 76.5%	5,561 84.4%	2,901 87.7%	2,140 83.7%	520 71.7%
2 兄弟や親戚	1,916 30.4%	982 31.1%	754 30.7%	180 26.2%	1,854 28.1%	941 28.4%	730 28.6%	183 25.2%
3 友人、知人や同僚	2,732 43.4%	1,465 46.4%	1,026 41.8%	241 35.1%	2,638 40.0%	1,389 42.0%	984 38.5%	265 36.6%
4 民生委員・児童委員	22 0.3%	11 0.3%	6 0.2%	5 0.7%	18 0.3%	9 0.3%	7 0.3%	2 0.3%
5 学校の先生	1,036 16.4%	546 17.3%	394 16.0%	96 14.0%	828 12.6%	436 13.2%	309 12.1%	83 11.4%
6 放課後児童クラブや児童センターの指導員	129 2.0%	73 2.3%	49 2.0%	7 1.0%	45 0.7%	26 0.8%	15 0.6%	4 0.6%
7 保健センターや市町村などの窓口	165 2.6%	96 3.0%	43 1.8%	26 3.8%	132 2.0%	80 2.4%	45 1.8%	7 1.0%
8 社会福祉協議会、生活困窮者自立相談支援機関	6 0.1%	4 0.1%	1 0.0%	1 0.1%	9 0.1%	2 0.1%	6 0.2%	1 0.1%
9 その他	244 3.9%	128 4.1%	91 3.7%	25 3.6%	211 3.2%	112 3.4%	76 3.0%	23 3.2%
10 相談できる人はいない	95 1.5%	33 1.0%	40 1.6%	22 3.2%	126 1.9%	37 1.1%	50 2.0%	39 5.4%
11 無回答	154 2.4%	51 1.6%	69 2.8%	34 5.0%	176 2.7%	69 2.1%	83 3.2%	24 3.3%

- ・ 世帯類型別では、両親のいる世帯に比較し、母子世帯、父子世帯において「自分の親や配偶者・パートナーの親」を選択した割合が低く、「相談できる人はいない」を選択した割合が高い。
- ・ 「保健センターや市町村などの窓口」を選択した割合は、父子世帯において特に低い。

	小学5年生・中学2年生・就学援助世帯						
	計	両親のいる世帯	母子世帯（母及び18歳未満の子のみ）	母子世帯（18歳以上の親族等同居）	父子世帯（父及び18歳未満の子のみ）	父子世帯（18歳以上の親族等同居）	その他
1 自分の親や配偶者・パートナーの親	13,610 82.3%	11,255 88.5%	1,399 60.9%	763 65.3%	59 45.0%	127 63.8%	7 26.9%
2 兄弟や親戚	4,820 29.1%	3,624 28.5%	761 33.1%	348 29.8%	34 26.0%	46 23.1%	7 26.9%
3 友人、知人や同僚	6,782 41.0%	5,192 40.8%	1,012 44.0%	483 41.3%	46 35.1%	44 22.1%	5 19.2%
4 民生委員・児童委員	67 0.4%	41 0.3%	16 0.7%	7 0.6%	2 1.5%	1 0.5%	0 0.0%
5 学校の先生	2,343 14.2%	1,852 14.6%	295 12.8%	159 13.6%	9 6.9%	26 13.1%	2 7.7%
6 放課後児童クラブや児童センターの指導員	258 1.6%	173 1.4%	67 2.9%	13 1.1%	4 3.1%	1 0.5%	0 0.0%
7 保健センターや市町村などの窓口	394 2.4%	310 2.4%	55 2.4%	25 2.1%	1 0.8%	2 1.0%	1 3.8%
8 社会福祉協議会、生活困窮者自立相談支援機関	25 0.2%	18 0.1%	6 0.3%	1 0.1%	0 0.0%	0 0.0%	0 0.0%
9 その他	650 3.9%	432 3.4%	142 6.2%	59 5.0%	9 6.9%	6 3.0%	2 7.7%
10 相談できる人はいない	424 2.6%	171 1.3%	168 7.3%	51 4.4%	19 14.5%	14 7.0%	1 3.8%
11 無回答	411 2.5%	305 2.4%	51 2.2%	27 2.3%	12 9.2%	14 7.0%	2 7.7%

【保護者調査票 問 43】

次の(1)から(5)であなたが次のことで相談できる人はだれですか。それぞれあてはまるものすべてに○をつけてください。

(3) 自分の仕事に関すること

- ・ 収入階層別では、中央値以上に比較し、収入が低い階層において「自分の親や配偶者・パートナーの親」を選択した割合が低く、就学援助世帯においては「友人、知人や同僚」を選択した割合が最も高い。
- ・ 中央値以上に比較し、収入が低い階層において「相談できる人はいない」を選択した割合が高い。

	計	小学5年生・中学2年生			就学援助世帯
		中央値以上	中央値未満	中央値の1/2未満	
自分の親や配偶者・パートナーの親	9,074 70.4%	4,844 74.9%	3,467 69.2%	763 54.1%	1,818 49.8%
2 兄弟や親戚	2,890 22.4%	1,446 22.4%	1,158 23.1%	286 20.3%	828 22.7%
3 友人、知人や同僚	7,115 55.2%	3,698 57.2%	2,697 53.8%	720 51.0%	1,941 53.1%
4 民生委員・児童委員	6 0.0%	1 0.0%	2 0.0%	3 0.2%	6 0.2%
5 学校の先生	37 0.3%	20 0.3%	14 0.3%	3 0.2%	11 0.3%
6 放課後児童クラブや児童センターの指導員	16 0.1%	4 0.1%	10 0.2%	2 0.1%	6 0.2%
7 保健センターや市町村などの窓口	20 0.2%	10 0.2%	7 0.1%	3 0.2%	31 0.8%
8 社会福祉協議会、生活困窮者自立相談支援機関	18 0.1%	4 0.1%	4 0.1%	10 0.7%	29 0.8%
9 その他	359 2.8%	175 2.7%	139 2.8%	45 3.2%	126 3.5%
10 相談できる人はいない	659 5.1%	255 3.9%	260 5.2%	144 10.2%	484 13.3%
11 無回答	424 3.3%	165 2.6%	190 3.8%	69 4.9%	92 2.5%

(参考) 小学5年生と中学2年生との比較

	小学5年生				中学2年生			
	計	中央値以上	中央値未満	中央値の1/2未満	計	中央値以上	中央値未満	中央値の1/2未満
1 自分の親や配偶者・パートナーの親	4,576 72.6%	2,447 77.5%	1,745 71.1%	384 56.0%	4,498 68.3%	2,397 72.5%	1,722 67.4%	379 52.3%
2 兄弟や親戚	1,481 23.5%	759 24.0%	586 23.9%	136 19.8%	1,409 21.4%	687 20.8%	572 22.4%	150 20.7%
3 友人、知人や同僚	3,499 55.5%	1,799 57.0%	1,347 54.8%	353 51.5%	3,616 54.9%	1,899 57.4%	1,350 52.8%	367 50.6%
4 民生委員・児童委員	2 0.0%	0 0.0%	1 0.0%	1 0.1%	4 0.1%	1 0.0%	1 0.0%	2 0.3%
5 学校の先生	19 0.3%	11 0.3%	6 0.2%	2 0.3%	18 0.3%	9 0.3%	8 0.3%	1 0.1%
6 放課後児童クラブや児童センターの指導員	12 0.2%	3 0.1%	8 0.3%	1 0.1%	4 0.1%	1 0.0%	2 0.1%	1 0.1%
7 保健センターや市町村などの窓口	10 0.2%	6 0.2%	2 0.1%	2 0.3%	10 0.2%	4 0.1%	5 0.2%	1 0.1%
8 社会福祉協議会、生活困窮者自立相談支援機関	7 0.1%	1 0.0%	1 0.0%	5 0.7%	11 0.2%	3 0.1%	3 0.1%	5 0.7%
9 その他	177 2.8%	85 2.7%	71 2.9%	21 3.1%	182 2.8%	90 2.7%	68 2.7%	24 3.3%
10 相談できる人はいない	291 4.6%	111 3.5%	116 4.7%	64 9.3%	368 5.6%	144 4.4%	144 5.6%	80 11.0%
11 無回答	191 3.0%	73 2.3%	80 3.3%	38 5.5%	233 3.5%	92 2.8%	110 4.3%	31 4.3%

- ・ 世帯類型別では、両親のいる世帯に比べ、母子世帯、父子世帯において「自分の親や配偶者・パートナーの親」を選択した割合が低い。
- ・ 母子世帯、父子世帯では、「友人、知人や同僚」を選択した割合が最も高いが、父子世帯では、2割以上が「相談できる人はいない」を選択している。

	小学5年生・中学2年生・就学援助世帯						
	計	両親のいる世帯	母子世帯(母及び18歳未満の子のみ)	母子世帯(18歳以上の親族等同居)	父子世帯(父及び18歳未満の子のみ)	父子世帯(18歳以上の親族等同居)	その他
1 自分の親や配偶者・パートナーの親	10,892 65.9%	9,439 74.2%	859 37.4%	502 42.9%	28 21.4%	60 30.2%	4 15.4%
2 兄弟や親戚	3,718 22.5%	2,830 22.3%	561 24.4%	274 23.4%	23 17.6%	26 13.1%	4 15.4%
3 友人、知人や同僚	9,056 54.8%	6,777 53.3%	1,409 61.3%	713 61.0%	60 45.8%	93 46.7%	4 15.4%
4 民生委員・児童委員	12 0.1%	3 0.0%	6 0.3%	2 0.2%	1 0.8%	0 0.0%	0 0.0%
5 学校の先生	48 0.3%	32 0.3%	11 0.5%	2 0.2%	0 0.0%	3 1.5%	0 0.0%
6 放課後児童クラブや児童センターの指導員	22 0.1%	14 0.1%	6 0.3%	2 0.2%	0 0.0%	0 0.0%	0 0.0%
7 保健センターや市町村などの窓口	51 0.3%	25 0.2%	19 0.8%	6 0.5%	0 0.0%	1 0.5%	0 0.0%
8 社会福祉協議会、生活困窮者自立相談支援機関	47 0.3%	23 0.2%	17 0.7%	5 0.4%	1 0.8%	0 0.0%	1 3.8%
9 その他	485 2.9%	327 2.6%	85 3.7%	47 4.0%	8 6.1%	12 6.0%	6 23.1%
10 相談できる人はいない	1,143 6.9%	588 4.6%	343 14.9%	137 11.7%	29 22.1%	43 21.6%	3 11.5%
11 無回答	516 3.1%	391 3.1%	62 2.7%	29 2.5%	14 10.7%	15 7.5%	5 19.2%

【保護者調査票 問 43】

次の(1)から(5)であなたが次のことで相談できる人はだれですか。それぞれあてはまるものすべてに○をつけてください。

(4) お金の相談・家計管理

- ・ 収入階層別では、いずれの収入階層においても「自分の親や配偶者・パートナーの親」を選択した割合が最も高いが、中央値以上に比較し、収入が低い階層において「相談できる人はいない」を選択した割合が高い。
- ・ 公的な相談窓口を選択した割合は、いずれの収入階層においても低い。

	計	小学5年生・中学2年生			就学援助 世帯
		中央値以上	中央値未満	中央値の 1/2未満	
自分の親や配偶 1 者・パートナーの 親	10,402 80.7%	5,597 86.6%	3,900 77.8%	905 64.1%	2,062 56.5%
2 兄弟や親戚	1,630 12.6%	768 11.9%	660 13.2%	202 14.3%	610 16.7%
3 友人、知人や同僚	1,144 8.9%	571 8.8%	449 9.0%	124 8.8%	412 11.3%
4 民生委員・児童委 員	2 0.0%	0 0.0%	1 0.0%	1 0.1%	5 0.1%
5 学校の先生	10 0.1%	7 0.1%	3 0.1%	0 0.0%	2 0.1%
放課後児童クラブ 6 や児童センターの 指導員	5 0.0%	2 0.0%	2 0.0%	1 0.1%	0 0.0%
7 保健センターや市 町村などの窓口	21 0.2%	9 0.1%	8 0.2%	4 0.3%	31 0.8%
8 社会福祉協議会、 生活困窮者自立相 談支援機関	36 0.3%	2 0.0%	15 0.3%	19 1.3%	59 1.6%
9 その他	223 1.7%	123 1.9%	69 1.4%	31 2.2%	96 2.6%
10 相談できる人はい ない	1,298 10.1%	434 6.7%	584 11.7%	280 19.8%	1,027 28.1%
11 無回答	505 3.9%	169 2.6%	257 5.1%	79 5.6%	94 2.6%

(参考) 小学5年生と中学2年生との比較

	小学5年生				中学2年生			
	計	中央値以上	中央値未満	中央値の1/2未満	計	中央値以上	中央値未満	中央値の1/2未満
1 自分の親や配偶者・パートナーの親	5,144 81.7%	2,770 87.7%	1,919 78.1%	455 66.3%	5,258 79.8%	2,827 85.5%	1,981 77.5%	450 62.1%
2 兄弟や親戚	813 12.9%	383 12.1%	329 13.4%	101 14.7%	817 12.4%	385 11.6%	331 12.9%	101 13.9%
3 友人、知人や同僚	582 9.2%	297 9.4%	228 9.3%	57 8.3%	562 8.5%	274 8.3%	221 8.6%	67 9.2%
4 民生委員・児童委員	1 0.0%	0 0.0%	0 0.0%	1 0.1%	1 0.0%	0 0.0%	1 0.0%	0 0.0%
5 学校の先生	5 0.1%	4 0.1%	1 0.0%	0 0.0%	5 0.1%	3 0.1%	2 0.1%	0 0.0%
6 放課後児童クラブや児童センターの指導員	1 0.0%	0 0.0%	1 0.0%	0 0.0%	4 0.1%	2 0.1%	1 0.0%	1 0.1%
7 保健センターや市町村などの窓口	6 0.1%	3 0.1%	1 0.0%	2 0.3%	15 0.2%	6 0.2%	7 0.3%	2 0.3%
8 社会福祉協議会、生活困窮者自立相談支援機関	17 0.3%	1 0.0%	5 0.2%	11 1.6%	19 0.3%	1 0.0%	10 0.4%	8 1.1%
9 その他	101 1.6%	55 1.7%	32 1.3%	14 2.0%	122 1.9%	68 2.1%	37 1.4%	17 2.3%
10 相談できる人はいない	618 9.8%	207 6.6%	291 11.8%	120 17.5%	680 10.3%	227 6.9%	293 11.5%	160 22.1%
11 無回答	226 3.6%	73 2.3%	114 4.6%	39 5.7%	279 4.2%	96 2.9%	143 5.6%	40 5.5%

- ・ 世帯類型別では、両親のいる世帯に比較し、母子世帯、父子世帯において「自分の親や配偶者・パートナーの親」を選択した割合が低く、「相談できる人はいない」を選択した割合が高い。
- ・ 公的な相談窓口を選択した割合は、いずれの世帯類型においても低い。

	小学5年生・中学2年生・就学援助世帯						
	計	両親のいる世帯	母子世帯（母及び18歳未満の子のみ）	母子世帯（18歳以上の親族等同居）	父子世帯（父及び18歳未満の子のみ）	父子世帯（18歳以上の親族等同居）	その他
1 自分の親や配偶者・パートナーの親	12,464 75.4%	10,688 84.1%	993 43.2%	637 54.5%	41 31.3%	97 48.7%	8 30.8%
2 兄弟や親戚	2,240 13.5%	1,527 12.0%	439 19.1%	213 18.2%	26 19.8%	27 13.6%	8 30.8%
3 友人、知人や同僚	1,556 9.4%	1,087 8.5%	310 13.5%	126 10.8%	15 11.5%	15 7.5%	3 11.5%
4 民生委員・児童委員	7 0.0%	2 0.0%	5 0.2%	0 0.0%	0 0.0%	0 0.0%	0 0.0%
5 学校の先生	12 0.1%	10 0.1%	2 0.1%	0 0.0%	0 0.0%	0 0.0%	0 0.0%
6 放課後児童クラブや児童センターの指導員	5 0.0%	4 0.0%	1 0.0%	0 0.0%	0 0.0%	0 0.0%	0 0.0%
7 保健センターや市町村などの窓口	52 0.3%	21 0.2%	24 1.0%	7 0.6%	0 0.0%	0 0.0%	0 0.0%
8 社会福祉協議会、生活困窮者自立相談支援機関	95 0.6%	36 0.3%	45 2.0%	12 1.0%	1 0.8%	1 0.5%	0 0.0%
9 その他	319 1.9%	191 1.5%	63 2.7%	47 4.0%	8 6.1%	8 4.0%	2 7.7%
10 相談できる人はいない	2,325 14.1%	1,074 8.4%	817 35.5%	317 27.1%	48 36.6%	65 32.7%	4 15.4%
11 無回答	599 3.6%	437 3.4%	90 3.9%	40 3.4%	13 9.9%	15 7.5%	4 15.4%

【保護者調査票 問 43】

次の(1)から(5)であなたが次のことで相談できる人はだれですか。それぞれあてはまるものすべてに○をつけてください。

(5) 人間関係の悩み

- ・ 収入階層別では、中央値以上、中央値未満においては「自分の親や配偶者・パートナーの親」を選択した割合が最も高いが、中央値の1/2未満、就学援助世帯においては「友人、知人や同僚」を選択した割合が最も高く、中央値以上、中央値未満に比較し、「相談できる人はいない」を選択した割合が高い。
- ・ 公的な相談窓口を選択した割合は、いずれの収入階層においても低い。

	計	小学5年生・中学2年生			就学援助世帯
		中央値以上	中央値未満	中央値の1/2未満	
1 自分の親や配偶者・パートナーの親	8,590 66.7%	4,667 72.2%	3,223 64.3%	700 49.6%	1,573 43.1%
2 兄弟や親戚	3,151 24.4%	1,643 25.4%	1,199 23.9%	309 21.9%	845 23.1%
3 友人、知人や同僚	7,734 60.0%	4,038 62.5%	2,921 58.3%	775 54.9%	2,020 55.3%
4 民生委員・児童委員	14 0.1%	7 0.1%	5 0.1%	2 0.1%	7 0.2%
5 学校の先生	72 0.6%	40 0.6%	21 0.4%	11 0.8%	29 0.8%
6 放課後児童クラブや児童センターの指導員	14 0.1%	5 0.1%	7 0.1%	2 0.1%	5 0.1%
7 保健センターや市町村などの窓口	22 0.2%	11 0.2%	5 0.1%	6 0.4%	32 0.9%
8 社会福祉協議会、生活困窮者自立相談支援機関	6 0.0%	2 0.0%	3 0.1%	1 0.1%	12 0.3%
9 その他	282 2.2%	122 1.9%	121 2.4%	39 2.8%	116 3.2%
10 相談できる人はいない	758 5.9%	270 4.2%	315 6.3%	173 12.3%	548 15.0%
11 無回答	431 3.3%	157 2.4%	195 3.9%	79 5.6%	85 2.3%

(参考) 小学5年生と中学2年生との比較

	小学5年生				中学2年生			
	計	中央値以上	中央値未満	中央値の1/2未満	計	中央値以上	中央値未満	中央値の1/2未満
1 自分の親や配偶者・パートナーの親	4,347 69.0%	2,349 74.4%	1,634 66.5%	364 53.1%	4,243 64.4%	2,318 70.1%	1,589 62.2%	336 46.3%
2 兄弟や親戚	1,632 25.9%	868 27.5%	616 25.1%	148 21.6%	1,519 23.1%	775 23.4%	583 22.8%	161 22.2%
3 友人、知人や同僚	3,863 61.3%	2,004 63.5%	1,473 60.0%	386 56.3%	3,871 58.7%	2,034 61.5%	1,448 56.7%	389 53.7%
4 民生委員・児童委員	4 0.1%	2 0.1%	1 0.0%	1 0.1%	10 0.2%	5 0.2%	4 0.2%	1 0.1%
5 学校の先生	32 0.5%	20 0.6%	9 0.4%	3 0.4%	40 0.6%	20 0.6%	12 0.5%	8 1.1%
6 放課後児童クラブや児童センターの指導員	7 0.1%	2 0.1%	3 0.1%	2 0.3%	7 0.1%	3 0.1%	4 0.2%	0 0.0%
7 保健センターや市町村などの窓口	12 0.2%	7 0.2%	1 0.0%	4 0.6%	10 0.2%	4 0.1%	4 0.2%	2 0.3%
8 社会福祉協議会、生活困窮者自立相談支援機関	1 0.0%	0 0.0%	0 0.0%	1 0.1%	5 0.1%	2 0.1%	3 0.1%	0 0.0%
9 その他	121 1.9%	55 1.7%	51 2.1%	15 2.2%	161 2.4%	67 2.0%	70 2.7%	24 3.3%
10 相談できる人はいない	349 5.5%	132 4.2%	145 5.9%	72 10.5%	409 6.2%	138 4.2%	170 6.7%	101 13.9%
11 無回答	198 3.1%	70 2.2%	85 3.5%	43 6.3%	233 3.5%	87 2.6%	110 4.3%	36 5.0%

- ・ 世帯類型別では、両親のいる世帯においては「自分の親や配偶者・パートナーの親」を選択した割合が最も高いが、母子世帯、父子世帯においては「友人、知人や同僚」を選択した割合が最も高い。
- ・ 「相談できる人はいない」を選択した割合は、特に父子世帯において高い。
- ・ 公的な相談窓口を選択した割合は、いずれの世帯類型においても低い。

	小学5年生・中学2年生・就学援助世帯						
	計	両親のいる世帯	母子世帯(母及び18歳未満の子のみ)	母子世帯(18歳以上の親族等同居)	父子世帯(父及び18歳未満の子のみ)	父子世帯(18歳以上の親族等同居)	その他
1 自分の親や配偶者・パートナーの親	10,163 61.4%	8,992 70.7%	688 29.9%	407 34.8%	20 15.3%	51 25.6%	5 19.2%
2 兄弟や親戚	3,996 24.2%	3,109 24.4%	558 24.3%	275 23.5%	23 17.6%	23 11.6%	8 30.8%
3 友人、知人や同僚	9,754 59.0%	7,423 58.4%	1,441 62.7%	733 62.7%	62 47.3%	85 42.7%	10 38.5%
4 民生委員・児童委員	21 0.1%	12 0.1%	6 0.3%	1 0.1%	2 1.5%	0 0.0%	0 0.0%
5 学校の先生	101 0.6%	77 0.6%	19 0.8%	5 0.4%	0 0.0%	0 0.0%	0 0.0%
6 放課後児童クラブや児童センターの指導員	19 0.1%	13 0.1%	4 0.2%	2 0.2%	0 0.0%	0 0.0%	0 0.0%
7 保健センターや市町村などの窓口	54 0.3%	28 0.2%	21 0.9%	5 0.4%	0 0.0%	0 0.0%	0 0.0%
8 社会福祉協議会、生活困窮者自立相談支援機関	18 0.1%	11 0.1%	5 0.2%	2 0.2%	0 0.0%	0 0.0%	0 0.0%
9 その他	398 2.4%	257 2.0%	72 3.1%	49 4.2%	6 4.6%	12 6.0%	2 7.7%
10 相談できる人はいない	1,306 7.9%	675 5.3%	386 16.8%	155 13.3%	33 25.2%	53 26.6%	4 15.4%
11 無回答	516 3.1%	386 3.0%	67 2.9%	33 2.8%	14 10.7%	15 7.5%	1 3.8%

【保護者調査票 問 44】

調査対象のお子さんについて、子ども食堂などの居場所があった場合、利用したいと思いますか。当てはまるもの1つに○をつけてください。

※ ここでの「子ども食堂」とは、子どもがひとりでも時間を過ごすことができ、無料あるいは安く食事のできる場所のことをいいます。

- 収入階層別では、中央値以上に比較し、収入が低い階層において「今後利用したいと思う」と回答した割合が高い。

	計	小学5年生・中学2年生			就学援助世帯
		中央値以上	中央値未満	中央値の1/2未満	
1 現在利用している ⇒問48へ	48 0.4%	22 0.3%	20 0.4%	6 0.4%	33 0.9%
2 今後利用したいと思う ⇒問45へ	4,228 32.8%	1,809 28.0%	1,846 36.8%	573 40.6%	1,868 51.2%
3 利用するつもりはない ⇒問48へ	8,111 62.9%	4,440 68.7%	2,921 58.3%	750 53.2%	1,632 44.7%
4 無回答	501 3.9%	194 3.0%	225 4.5%	82 5.8%	119 3.3%
計	12,888 100.0%	6,465 100.0%	5,012 100.0%	1,411 100.0%	3,652 100.0%

- 小学5年生と中学2年生との比較では、いずれの収入階層においても、中学2年生に比較し、小学5年生において「今後利用したいと思う」と回答した割合が高い。

	計	小学5年生			計	中学2年生		
		中央値以上	中央値未満	中央値の1/2未満		中央値以上	中央値未満	中央値の1/2未満
1 現在利用している ⇒問48へ	36 0.6%	17 0.5%	13 0.5%	6 0.9%	12 0.2%	5 0.2%	7 0.3%	0 0.0%
2 今後利用したいと思う ⇒問45へ	2,320 36.8%	990 31.4%	1,027 41.8%	303 44.2%	1,908 29.0%	819 24.8%	819 32.0%	270 37.2%
3 利用するつもりはない ⇒問48へ	3,715 59.0%	2,068 65.5%	1,314 53.5%	333 48.5%	4,396 66.7%	2,372 71.7%	1,607 62.9%	417 57.5%
4 無回答	228 3.6%	82 2.6%	102 4.2%	44 6.4%	273 4.1%	112 3.4%	123 4.8%	38 5.2%
計	6,299 100.0%	3,157 100.0%	2,456 100.0%	686 100.0%	6,589 100.0%	3,308 100.0%	2,556 100.0%	725 100.0%

- 世帯類型別では、両親のいる世帯に比較し、母子世帯、父子世帯において「今後利用したいと思う」と回答した割合が高い。

	計	小学5年生・中学2年生・就学援助世帯					
		両親のいる世帯	母子世帯（母及び18歳未満の子のみ）	母子世帯（18歳以上の親族等同居）	父子世帯（父及び18歳未満の子のみ）	父子世帯（18歳以上の親族等同居）	その他
1 現在利用している ⇒問48へ	81 0.5%	52 0.4%	18 0.8%	10 0.9%	1 0.8%	0 0.0%	0 0.0%
2 今後利用したいと思う ⇒問45へ	6,096 36.9%	4,186 32.9%	1,270 55.2%	489 41.8%	63 48.1%	80 40.2%	8 30.8%
3 利用するつもりはない ⇒問48へ	9,743 58.9%	8,005 63.0%	931 40.5%	629 53.8%	55 42.0%	106 53.3%	17 65.4%
4 無回答	620 3.7%	473 3.7%	80 3.5%	41 3.5%	12 9.2%	13 6.5%	1 3.8%
計	16,540 100.0%	12,716 100.0%	2,299 100.0%	1,169 100.0%	131 100.0%	199 100.0%	26 100.0%

【児童生徒調査票 問20】

あなたは、無料か安い料金でご飯が食べられる「子ども食堂」があったら行きたいと思いますか。
(もっとも近いもの1つに○)

- 収入階層別では、いずれの収入階層においても、約半数が「行きたい」と回答している。

	計	小学5年生・中学2年生		
		中央値以上	中央値未満	中央値の1/2未満
1 行きたい⇒問21へ	6,292 48.8%	3,052 47.2%	2,546 50.8%	694 49.2%
2 行きたいと思わない⇒問24へ	6,182 48.0%	3,231 50.0%	2,288 45.7%	663 47.0%
3 無回答	414 3.2%	182 2.8%	178 3.6%	54 3.8%
計	12,888 100.0%	6,465 100.0%	5,012 100.0%	1,411 100.0%

- 小学5年生と中学2年生との比較では、いずれの収入階層においても、学年による顕著な差は見られない。

	計	小学5年生			計	中学2年生		
		中央値以上	中央値未満	中央値の1/2未満		中央値以上	中央値未満	中央値の1/2未満
1 行きたい⇒問21へ	3,104 49.3%	1,496 47.4%	1,272 51.8%	336 49.0%	3,188 48.4%	1,556 47.0%	1,274 49.8%	358 49.4%
2 行きたいと思わない⇒問24へ	2,970 47.2%	1,552 49.2%	1,094 44.5%	324 47.2%	3,212 48.7%	1,679 50.8%	1,194 46.7%	339 46.8%
3 無回答	225 3.6%	109 3.5%	90 3.7%	26 3.8%	189 2.9%	73 2.2%	88 3.4%	28 3.9%
計	6,299 100.0%	3,157 100.0%	2,456 100.0%	686 100.0%	6,589 100.0%	3,308 100.0%	2,556 100.0%	725 100.0%

【保護者調査票 問 45】

(問 44 で「2. 今後利用したいと思う」と答えた方にお聞きます。)

その場所は、どの範囲にあれば利用したいと思いますか。当てはまるもの1つに○をつけてください。

- 収入階層別では、いずれの収入階層においても「住んでいる学区内」と回答した割合が最も高い。

	計	小学5年生・中学2年生			就学援助世帯
		中央値以上	中央値未満	中央値の1/2未満	
1 住んでいる学区内	3,394 80.3%	1,534 84.8%	1,441 78.1%	419 73.1%	1,453 77.8%
2 住んでいる市町村内	720 17.0%	238 13.2%	349 18.9%	133 23.2%	369 19.8%
3 隣接する市町村内	46 1.1%	14 0.8%	20 1.1%	12 2.1%	28 1.5%
4 無回答	68 1.6%	23 1.3%	36 2.0%	9 1.6%	18 1.0%
計	4,228 100.0%	1,809 100.0%	1,846 100.0%	573 100.0%	1,868 100.0%

- 小学5年生と中学2年生との比較では、いずれの収入階層においても「住んでいる学区内」と回答した割合が最も高いが、中学2年生においては、小学5年生に比較し、「住んでいる市町村内」を選択した割合が高い。

	計	小学5年生			計	中学2年生		
		中央値以上	中央値未満	中央値の1/2未満		中央値以上	中央値未満	中央値の1/2未満
1 住んでいる学区内	1,915 82.5%	862 87.1%	823 80.1%	230 75.9%	1,479 77.5%	672 82.1%	618 75.5%	189 70.0%
2 住んでいる市町村内	346 14.9%	109 11.0%	176 17.1%	61 20.1%	374 19.6%	129 15.8%	173 21.1%	72 26.7%
3 隣接する市町村内	19 0.8%	8 0.8%	5 0.5%	6 2.0%	27 1.4%	6 0.7%	15 1.8%	6 2.2%
4 無回答	40 1.7%	11 1.1%	23 2.2%	6 2.0%	28 1.5%	12 1.5%	13 1.6%	3 1.1%
計	2,320 100.0%	990 100.0%	1,027 100.0%	303 100.0%	1,908 100.0%	819 100.0%	819 100.0%	270 100.0%

- 世帯類型別では、いずれの世帯類型においても「住んでいる学区内」と回答した割合が最も高い。

	計	小学5年生・中学2年生・就学援助世帯					
		両親のいる世帯	母子世帯(母及び18歳未満の子のみ)	母子世帯(18歳以上の親族等同居)	父子世帯(父及び18歳未満の子のみ)	父子世帯(18歳以上の親族等同居)	その他
1 住んでいる学区内	4,847 79.5%	3,355 80.1%	1,012 79.7%	364 74.4%	45 71.4%	66 82.5%	5 62.5%
2 住んでいる市町村内	1,089 17.9%	720 17.2%	226 17.8%	110 22.5%	17 27.0%	14 17.5%	2 25.0%
3 隣接する市町村内	74 1.2%	49 1.2%	17 1.3%	7 1.4%	0 0.0%	0 0.0%	1 12.5%
4 無回答	86 1.4%	62 1.5%	15 1.2%	8 1.6%	1 1.6%	0 0.0%	0 0.0%
計	6,096 100.0%	4,186 100.0%	1,270 100.0%	489 100.0%	63 100.0%	80 100.0%	8 100.0%

【児童生徒調査票 問21】

(問20で「1. 行きたい」に○をした方にお聞きします。)

その場所は、どの範囲にあれば利用したいと思いますか。(1つに○)

- 収入階層別では、いずれの収入階層においても「住んでいる学区内」と回答した割合が8割を超えている。

	計	小学5年生・中学2年生		
		中央値以上	中央値未満	中央値の1/2未満
住んでいる学区内 1 (例：歩いたり自転車 で通える範囲)	5,405 85.9%	2,615 85.7%	2,195 86.2%	595 85.7%
住んでいる市町村 2内 (例：バスで通 える範囲)	706 11.2%	348 11.4%	289 11.4%	69 9.9%
となりの市町村内 3 (例：鉄道で通 える範囲)	112 1.8%	55 1.8%	43 1.7%	14 2.0%
4 無回答	69 1.1%	34 1.1%	19 0.7%	16 2.3%
計	6,292 100.0%	3,052 100.0%	2,546 100.0%	694 100.0%

- 小学5年生と中学2年生との比較では、いずれの収入階層においても「住んでいる学区内」と回答した割合が最も高いが、中学2年生においては、小学5年生に比較し、「住んでいる市町村内」を選択した割合が高い。

	計	小学5年生			計	中学2年生		
		中央値以上	中央値未満	中央値の1/2未満		中央値以上	中央値未満	中央値の1/2未満
住んでいる学区内 1 (例：歩いたり自転車 で通える範囲)	2,726 87.8%	1,307 87.4%	1,118 87.9%	301 89.6%	2,679 84.0%	1,308 84.1%	1,077 84.5%	294 82.1%
住んでいる市町村 2内 (例：バスで通 える範囲)	297 9.6%	146 9.8%	128 10.1%	23 6.8%	409 12.8%	202 13.0%	161 12.6%	46 12.8%
となりの市町村内 3 (例：鉄道で通 える範囲)	45 1.4%	24 1.6%	17 1.3%	4 1.2%	67 2.1%	31 2.0%	26 2.0%	10 2.8%
4 無回答	36 1.2%	19 1.3%	9 0.7%	8 2.4%	33 1.0%	15 1.0%	10 0.8%	8 2.2%
計	3,104 100.0%	1,496 100.0%	1,272 100.0%	336 100.0%	3,188 100.0%	1,556 100.0%	1,274 100.0%	358 100.0%

【保護者調査票 問 46】

(問 44 で「2. 今後利用したいと思う」と答えた方にお聞きます。)

その場所は、どのくらいの頻度で利用したいと思いますか。当てはまるもの 1 つに○をつけてください。

- 収入階層別では、中央値以上、中央値未満においては「月に 1～2 回」と回答した割合が最も高いが、中央値の 1/2 未満、就学援助世帯においては「週に 1～2 回程度」と回答した割合が最も高い。

	計	小学 5 年生・中学 2 年生			就学援助世帯
		中央値以上	中央値未満	中央値の 1/2 未満	
1 ほぼ毎日	84 2.0%	23 1.3%	36 2.0%	25 4.4%	61 3.3%
2 週に 3～5 回程度	416 9.8%	166 9.2%	175 9.5%	75 13.1%	342 18.3%
3 週に 1～2 回程度	1,582 37.4%	643 35.5%	704 38.1%	235 41.0%	805 43.1%
4 月に 1～2 回	1,983 46.9%	909 50.2%	859 46.5%	215 37.5%	594 31.8%
5 無回答	163 3.9%	68 3.8%	72 3.9%	23 4.0%	66 3.5%
計	4,228 100.0%	1,809 100.0%	1,846 100.0%	573 100.0%	1,868 100.0%

- 小学 5 年生と中学 2 年生との比較では、いずれの収入階層においても、学年による顕著な差は見られない。

	計	小学 5 年生			計	中学 2 年生		
		中央値以上	中央値未満	中央値の 1/2 未満		中央値以上	中央値未満	中央値の 1/2 未満
1 ほぼ毎日	46 2.0%	14 1.4%	21 2.0%	11 3.6%	38 2.0%	9 1.1%	15 1.8%	14 5.2%
2 週に 3～5 回程度	226 9.7%	90 9.1%	96 9.3%	40 13.2%	190 10.0%	76 9.3%	79 9.6%	35 13.0%
3 週に 1～2 回程度	854 36.8%	339 34.2%	386 37.6%	129 42.6%	728 38.2%	304 37.1%	318 38.8%	106 39.3%
4 月に 1～2 回	1,100 47.4%	509 51.4%	481 46.8%	110 36.3%	883 46.3%	400 48.8%	378 46.2%	105 38.9%
5 無回答	94 4.1%	38 3.8%	43 4.2%	13 4.3%	69 3.6%	30 3.7%	29 3.5%	10 3.7%
計	2,320 100.0%	990 100.0%	1,027 100.0%	303 100.0%	1,908 100.0%	819 100.0%	819 100.0%	270 100.0%

- 世帯類型別では、両親のいる世帯、父子世帯（18 歳以上の親族等同居）においては「月に 1～2 回」と回答した割合が最も高いが、母子世帯、父子世帯（父及び 18 歳未満の子のみ）においては「週に 1～2 回程度」と回答した割合が最も高い。

	計	小学 5 年生・中学 2 年生・就学援助世帯					
		両親のいる世帯	母子世帯（母及び 18 歳未満の子のみ）	母子世帯（18 歳以上の親族等同居）	父子世帯（父及び 18 歳未満の子のみ）	父子世帯（18 歳以上の親族等同居）	その他
1 ほぼ毎日	145 2.4%	80 1.9%	44 3.5%	12 2.5%	4 6.3%	5 6.3%	0 0.0%
2 週に 3～5 回程度	758 12.4%	433 10.3%	220 17.3%	75 15.3%	16 25.4%	14 17.5%	0 0.0%
3 週に 1～2 回程度	2,387 39.2%	1,565 37.4%	559 44.0%	199 40.7%	29 46.0%	27 33.8%	8 100.0%
4 月に 1～2 回	2,577 42.3%	1,937 46.3%	408 32.1%	191 39.1%	9 14.3%	32 40.0%	0 0.0%
5 無回答	229 3.8%	171 4.1%	39 3.1%	12 2.5%	5 7.9%	2 2.5%	0 0.0%
計	6,096 100.0%	4,186 100.0%	1,270 100.0%	489 100.0%	63 100.0%	80 100.0%	8 100.0%

【児童生徒調査票 問22】

(問20で「1. 行きたい」に○をした方にお聞きします。)

その場所は、どのくらいの頻度で利用したいと思いますか。(1つに○)

- 収入階層別では、中央値以上においては「月に1～2回」と回答した割合が最も高いが、中央値未満、中央値の1/2未満においては「週に1～2回」と回答した割合が最も高い。

	小学5年生・中学2年生			
	計	中央値以上	中央値未満	中央値の1/2未満
1 ほぼ毎日	584 9.3%	281 9.2%	219 8.6%	84 12.1%
2 週に3～5回程度	1,038 16.5%	468 15.3%	447 17.6%	123 17.7%
3 週に1～2回程度	2,273 36.1%	1,034 33.9%	965 37.9%	274 39.5%
4 月に1～2回	2,313 36.8%	1,225 40.1%	888 34.9%	200 28.8%
5 無回答	84 1.3%	44 1.4%	27 1.1%	13 1.9%
計	6,292 100.0%	3,052 100.0%	2,546 100.0%	694 100.0%

- 小学5年生と中学2年生との比較では、中学2年生において、中央値以上、中央値未満では「月に1～2回」と回答した割合が小学5年生に比較し高いが、中央値の1/2未満では、「週に1～2回程度」と回答した割合が小学5年生に比較し高い。

	小学5年生				中学2年生			
	計	中央値以上	中央値未満	中央値の1/2未満	計	中央値以上	中央値未満	中央値の1/2未満
1 ほぼ毎日	331 10.7%	159 10.6%	124 9.7%	48 14.3%	253 7.9%	122 7.8%	95 7.5%	36 10.1%
2 週に3～5回程度	557 17.9%	249 16.6%	243 19.1%	65 19.3%	481 15.1%	219 14.1%	204 16.0%	58 16.2%
3 週に1～2回程度	1,092 35.2%	491 32.8%	485 38.1%	116 34.5%	1,181 37.0%	543 34.9%	480 37.7%	158 44.1%
4 月に1～2回	1,081 34.8%	573 38.3%	408 32.1%	100 29.8%	1,232 38.6%	652 41.9%	480 37.7%	100 27.9%
5 無回答	43 1.4%	24 1.6%	12 0.9%	7 2.1%	41 1.3%	20 1.3%	15 1.2%	6 1.7%
計	3,104 100.0%	1,496 100.0%	1,272 100.0%	336 100.0%	3,188 100.0%	1,556 100.0%	1,274 100.0%	358 100.0%

【保護者調査票 問 47】

(問 44 で「2. 今後利用したいと思う」と答えた方にお聞きます。)

その場所は、どの時間帯に利用したいと思いますか。当てはまるものすべてに○をつけてください。

- ・ 収入階層別では、中央値以上では「平日の放課後」を選択した割合が最も高く、中央値未満、中央値の1/2未満では「休みの日の日中」を選択した割合が最も高い。
- ・ 就学援助世帯においては、「平日の放課後」と「休みの日の日中」を選択した割合がほぼ同じである。

	計	小学5年生・中学2年生			就学援助世帯
		中央値以上	中央値未満	中央値の1/2未満	
1 平日の朝	74 1.8%	29 1.6%	26 1.4%	19 3.3%	51 2.7%
2 平日の放課後	2,005 47.4%	914 50.5%	834 45.2%	257 44.9%	899 48.1%
3 平日の夜間	718 17.0%	347 19.2%	266 14.4%	105 18.3%	448 24.0%
4 休みの日の朝	175 4.1%	72 4.0%	73 4.0%	30 5.2%	87 4.7%
5 休みの日の日中	2,018 47.7%	774 42.8%	937 50.8%	307 53.6%	901 48.2%
6 休みの日の夜間	219 5.2%	72 4.0%	97 5.3%	50 8.7%	170 9.1%
7 無回答	171 4.0%	74 4.1%	78 4.2%	19 3.3%	70 3.7%

※ 夜間は、19～21時をさす。

- ・ 小学5年生と中学2年生との比較では、いずれの収入階層においても、小学5年生に比較し、中学2年生において、「平日の放課後」を選択した割合が低く、「平日の夜間」、「休みの日の日中」、「休みの日の夜間」を選択した割合が高い。

	計	小学5年生			計	中学2年生		
		中央値以上	中央値未満	中央値の1/2未満		中央値以上	中央値未満	中央値の1/2未満
1 平日の朝	40 1.7%	18 1.8%	15 1.5%	7 2.3%	34 1.8%	11 1.3%	11 1.3%	12 4.4%
2 平日の放課後	1,200 51.7%	542 54.7%	511 49.8%	147 48.5%	805 42.2%	372 45.4%	323 39.4%	110 40.7%
3 平日の夜間	359 15.5%	167 16.9%	141 13.7%	51 16.8%	359 18.8%	180 22.0%	125 15.3%	54 20.0%
4 休みの日の朝	93 4.0%	36 3.6%	46 4.5%	11 3.6%	82 4.3%	36 4.4%	27 3.3%	19 7.0%
5 休みの日の日中	1,076 46.4%	420 42.4%	504 49.1%	152 50.2%	942 49.4%	354 43.2%	433 52.9%	155 57.4%
6 休みの日の夜間	100 4.3%	37 3.7%	44 4.3%	19 6.3%	119 6.2%	35 4.3%	53 6.5%	31 11.5%
7 無回答	95 4.1%	44 4.4%	40 3.9%	11 3.6%	76 4.0%	30 3.7%	38 4.6%	8 3.0%

- 世帯類型別では、両親のいる世帯においては「平日の放課後」、「休みの日の日中」がほぼ同率であるが、母子世帯（母及び18歳未満の子のみ）、父子世帯（父及び18歳未満の子のみ）においては「平日の放課後」を選択した割合が最も高く、母子世帯（18歳以上の親族等同居）、父子世帯（18歳以上の親族等同居）においては「休みの日の日中」を選択した割合が最も高い。

	小学5年生・中学2年生・就学援助世帯						
	計	両親のいる世帯	母子世帯（母及び18歳未満の子のみ）	母子世帯（18歳以上の親族等同居）	父子世帯（父及び18歳未満の子のみ）	父子世帯（18歳以上の親族等同居）	その他
1 平日の朝	125 2.1%	70 1.7%	35 2.8%	13 2.7%	4 6.3%	3 3.8%	0 0.0%
2 平日の放課後	2,904 47.6%	2,016 48.2%	611 48.1%	216 44.2%	29 46.0%	31 38.8%	1 12.5%
3 平日の夜間	1,166 19.1%	649 15.5%	381 30.0%	103 21.1%	21 33.3%	9 11.3%	3 37.5%
4 休みの日の朝	262 4.3%	172 4.1%	70 5.5%	15 3.1%	2 3.2%	3 3.8%	0 0.0%
5 休みの日の日中	2,919 47.9%	2,028 48.4%	570 44.9%	251 51.3%	21 33.3%	44 55.0%	5 62.5%
6 休みの日の夜間	389 6.4%	193 4.6%	127 10.0%	52 10.6%	11 17.5%	6 7.5%	0 0.0%
7 無回答	241 4.0%	176 4.2%	38 3.0%	17 3.5%	7 11.1%	3 3.8%	0 0.0%

【児童生徒調査票 問 23】

(問 20 で「1. 行きたい」に○をした方にお聞きします。)

その場所は、どの時間帯に利用したいと思いますか。(あてはまるものすべてに○)

- 収入階層別では、いずれの収入階層においても、「休みの日の日中」を選択した割合が最も高い。

	小学5年生・中学2年生			
	計	中央値以上	中央値未満	中央値の1/2未満
1 平日の朝	326 5.2%	169 5.5%	119 4.7%	38 5.5%
2 平日の放課後	1,662 26.4%	826 27.1%	647 25.4%	189 27.2%
3 平日の夜間(午後7～9時)	1,215 19.3%	630 20.6%	464 18.2%	121 17.4%
4 休みの日の朝	665 10.6%	337 11.0%	255 10.0%	73 10.5%
5 休みの日の日中	3,617 57.5%	1,755 57.5%	1,467 57.6%	395 56.9%
6 休みの日の夜間(午後7～9時)	1,146 18.2%	573 18.8%	458 18.0%	115 16.6%
7 無回答	105 1.7%	51 1.7%	35 1.4%	19 2.7%

- 小学5年生と中学2年生との比較では、小学5年生に比較し、中学2年生においては、夜間の時間帯を選択した割合が概ね高い。

	小学5年生				中学2年生			
	計	中央値以上	中央値未満	中央値の1/2未満	計	中央値以上	中央値未満	中央値の1/2未満
1 平日の朝	184 5.9%	102 6.8%	61 4.8%	21 6.3%	142 4.5%	67 4.3%	58 4.6%	17 4.7%
2 平日の放課後	795 25.6%	384 25.7%	317 24.9%	94 28.0%	867 27.2%	442 28.4%	330 25.9%	95 26.5%
3 平日の夜間(午後7～9時)	562 18.1%	298 19.9%	205 16.1%	59 17.6%	653 20.5%	332 21.3%	259 20.3%	62 17.3%
4 休みの日の朝	356 11.5%	182 12.2%	135 10.6%	39 11.6%	309 9.7%	155 10.0%	120 9.4%	34 9.5%
5 休みの日の日中	1,664 53.6%	797 53.3%	688 54.1%	179 53.3%	1,953 61.3%	958 61.6%	779 61.1%	216 60.3%
6 休みの日の夜間(午後7～9時)	534 17.2%	275 18.4%	207 16.3%	52 15.5%	612 19.2%	298 19.2%	251 19.7%	63 17.6%
7 無回答	53 1.7%	27 1.8%	15 1.2%	11 3.3%	52 1.6%	24 1.5%	20 1.6%	8 2.2%

【児童生徒調査票 問16】

あなたは、無料で勉強を教えてもらえる場所があったら、通いたいと思いますか。(もっとも近いものの1つに○)

- 収入階層別では、いずれの収入階層においても、約半数が「通ってみたい」と回答している。

	計	小学5年生・中学2年生		
		中央値以上	中央値未満	中央値の1/2未満
1 通ってみたい⇒問17へ	6,603 51.2%	3,347 51.8%	2,561 51.1%	695 49.3%
2 通いたいと思わない⇒問20へ	5,945 46.1%	2,967 45.9%	2,311 46.1%	667 47.3%
3 無回答	340 2.6%	151 2.3%	140 2.8%	49 3.5%
計	12,888 100.0%	6,465 100.0%	5,012 100.0%	1,411 100.0%

- 小学5年生と中学2年生との比較では、小学5年生に比較し、中学2年生において「通ってみたい」と回答した割合が高い。

	計	小学5年生			計	中学2年生		
		中央値以上	中央値未満	中央値の1/2未満		中央値以上	中央値未満	中央値の1/2未満
1 通ってみたい⇒問17へ	2,837 45.0%	1,434 45.4%	1,104 45.0%	299 43.6%	3,766 57.2%	1,913 57.8%	1,457 57.0%	396 54.6%
2 通いたいと思わない⇒問20へ	3,284 52.1%	1,641 52.0%	1,278 52.0%	365 53.2%	2,661 40.4%	1,326 40.1%	1,033 40.4%	302 41.7%
3 無回答	178 2.8%	82 2.6%	74 3.0%	22 3.2%	162 2.5%	69 2.1%	66 2.6%	27 3.7%
計	6,299 100.0%	3,157 100.0%	2,456 100.0%	686 100.0%	6,589 100.0%	3,308 100.0%	2,556 100.0%	725 100.0%

【児童生徒調査票 問 17】

(問 16 で「1. 通ってみたい」に○をした方にお聞きします。)

その場所は、どの範囲にあれば通いたいと思いますか。(1つに○)

- 収入階層別では、いずれの収入階層においても「住んでいる学区内」と回答した割合が8割を超えている。

	計	小学5年生・中学2年生		
		中央値以上	中央値未満	中央値の1/2未満
住んでいる学区内 1 (例：歩いたり自転車 で通える範囲)	5,773 87.4%	2,900 86.6%	2,261 88.3%	612 88.1%
住んでいる市町村 2 内 (例：バスで通 える範囲)	654 9.9%	353 10.5%	238 9.3%	63 9.1%
となりの市町村内 3 (例：鉄道で通 える範囲)	120 1.8%	66 2.0%	37 1.4%	17 2.4%
4 無回答	56 0.8%	28 0.8%	25 1.0%	3 0.4%
計	6,603 100.0%	3,347 100.0%	2,561 100.0%	695 100.0%

- 小学5年生と中学2年生との比較では、いずれの収入階層においても「住んでいる学区内」と回答した割合が最も高いが、中学2年生においては、小学5年生に比較し、「住んでいる市町村内」を選択した割合が高い。

	計	小学5年生			計	中学2年生		
		中央値以上	中央値未満	中央値の1/2未満		中央値以上	中央値未満	中央値の1/2未満
住んでいる学区内 1 (例：歩いたり自転車 で通える範囲)	2,559 90.2%	1,288 89.8%	993 89.9%	278 93.0%	3,214 85.3%	1,612 84.3%	1,268 87.0%	334 84.3%
住んでいる市町村 2 内 (例：バスで通 える範囲)	212 7.5%	110 7.7%	85 7.7%	17 5.7%	442 11.7%	243 12.7%	153 10.5%	46 11.6%
となりの市町村内 3 (例：鉄道で通 える範囲)	41 1.4%	23 1.6%	15 1.4%	3 1.0%	79 2.1%	43 2.2%	22 1.5%	14 3.5%
4 無回答	25 0.9%	13 0.9%	11 1.0%	1 0.3%	31 0.8%	15 0.8%	14 1.0%	2 0.5%
計	2,837 100.0%	1,434 100.0%	1,104 100.0%	299 100.0%	3,766 100.0%	1,913 100.0%	1,457 100.0%	396 100.0%

【児童生徒調査票 問18】

(問16で「1. 通ってみたい」に○をした方にお聞きします。)

その場所は、どのくらいの頻度で通いたいと思いますか。(1つに○)

- 収入階層別では、いずれの収入階層においても「週に1～2回程度」と回答した割合が最も高い。

	小学5年生・中学2年生			
	計	中央値以上	中央値未満	中央値の1/2未満
1 ほぼ毎日	458 6.9%	218 6.5%	183 7.1%	57 8.2%
2 週に3～5回程度	850 12.9%	375 11.2%	365 14.3%	110 15.8%
3 週に1～2回程度	4,216 63.8%	2,226 66.5%	1,573 61.4%	417 60.0%
4 無回答	1,079 16.3%	528 15.8%	440 17.2%	111 16.0%
計	6,603 100.0%	3,347 100.0%	2,561 100.0%	695 100.0%

- 小学5年生と中学2年生との比較では、いずれの収入階層においても、中学2年生に比較し、小学5年生において「ほぼ毎日」と回答した割合が高い。

	小学5年生				中学2年生			
	計	中央値以上	中央値未満	中央値の1/2未満	計	中央値以上	中央値未満	中央値の1/2未満
1 ほぼ毎日	227 8.0%	107 7.5%	91 8.2%	29 9.7%	231 6.1%	111 5.8%	92 6.3%	28 7.1%
2 週に3～5回程度	345 12.2%	140 9.8%	156 14.1%	49 16.4%	505 13.4%	235 12.3%	209 14.3%	61 15.4%
3 週に1～2回程度	1,790 63.1%	955 66.6%	665 60.2%	170 56.9%	2,426 64.4%	1,271 66.4%	908 62.3%	247 62.4%
4 無回答	475 16.7%	232 16.2%	192 17.4%	51 17.1%	604 16.0%	296 15.5%	248 17.0%	60 15.2%
計	2,837 100.0%	1,434 100.0%	1,104 100.0%	299 100.0%	3,766 100.0%	1,913 100.0%	1,457 100.0%	396 100.0%

【児童生徒調査票 問 19】

(問 16 で「1. 通ってみたい」に○をした方にお聞きします。)

その場所には、どの時間帯に通いたいと思いますか。(あてはまるものすべてに○)

- 収入階層別では、いずれの収入階層においても、「平日の放課後」を選択した割合が最も高い。

	小学5年生・中学2年生			
	計	中央値以上	中央値未満	中央値の1/2未満
1 平日の放課後	3,431 52.0%	1,749 52.3%	1,318 51.5%	364 52.4%
2 平日の夜間(午後7～9時)	1,672 25.3%	883 26.4%	646 25.2%	143 20.6%
3 休みの日の日中	1,869 28.3%	913 27.3%	741 28.9%	215 30.9%
4 休みの日の夜間(午後7～9時)	828 12.5%	434 13.0%	312 12.2%	82 11.8%
5 無回答	64 1.00%	26 0.80%	30 1.20%	8 1.20%

- 小学5年生と中学2年生との比較では、小学5年生に比較し、中学2年生においては、夜間の時間帯を選択した割合が高い。

	小学5年生				中学2年生			
	計	中央値以上	中央値未満	中央値の1/2未満	計	中央値以上	中央値未満	中央値の1/2未満
1 平日の放課後	1,739 61.3%	890 62.1%	671 60.8%	178 59.5%	1,692 44.9%	859 44.9%	647 44.4%	186 47.0%
2 平日の夜間(午後7～9時)	360 12.7%	189 13.2%	138 12.5%	33 11.0%	1,312 34.8%	694 36.3%	508 34.9%	110 27.8%
3 休みの日の日中	844 29.7%	403 28.1%	344 31.2%	97 32.4%	1,025 27.2%	510 26.7%	397 27.2%	118 29.8%
4 休みの日の夜間(午後7～9時)	212 7.5%	116 8.1%	71 6.4%	25 8.4%	616 16.4%	318 16.6%	241 16.5%	57 14.4%
5 無回答	28 1.00%	11 0.80%	13 1.20%	4 1.30%	36 1.00%	15 0.80%	17 1.20%	4 1.00%

12 支援ニーズ調査の状況

(1) 支援ニーズ別件数

教育の支援	生活の支援	就労支援	経済的支援	計
328件	372件	8件	160件	868件

(2) 主な個別支援ニーズ

教育の支援	<ul style="list-style-type: none"> ・ 学校生活（部活動、交友関係等）に関する相談ニーズ ・ 学力、子への教え方、学習支援に関する相談ニーズ ・ 不登校等に関する相談ニーズ ・ 進学、進路（教育費含む）の不安に関する相談ニーズ ・ 校舎改修、設備整備（冷房等）、通学路の環境整備（歩道、信号機、スクールバス等）に関する要望
生活の支援	<ul style="list-style-type: none"> ・ 子どもの発達障がい、性格、しつけに関する相談ニーズ ・ 放課後児童クラブ、児童センター等、子どもの居場所の充実に対する要望
就労の支援	<ul style="list-style-type: none"> ・ ひとり親家庭への相談支援の充実に関する要望
経済的支援	<ul style="list-style-type: none"> ・ 医療費助成制度の拡充要望（県内一律助成、対象範囲の拡大、窓口一部負担の廃止） ・ 手当等の支給対象者、支給期間の拡大に関する要望

(3) 個別支援ニーズへの対応状況（平成31年3月末現在）

受付件数	対応検討中	対応中	対応済
769件	0件	27件	742件

※ 1件の受付につき複数のニーズを記載している場合もあることから、上記(1)の件数と合致しない。

(1) 世帯構成

- 中央値以上の世帯では9割以上が「両親のいる世帯」であるのに対し、就学援助世帯では「母子世帯」が（「母及び18歳未満の子のみ」、「18歳以上の親族等同居」合わせて）6割を占めている。

(2) 住居の状況

- 母子世帯（母及び18歳未満の子のみ）では、7割以上が「公営住宅」や「民間賃貸住宅」等の賃貸住宅に居住している。

(3) 子どもの食事

- 中央値以上の世帯の9割以上が「毎日食べる」と回答しているのに比較し、収入が低い階層では「毎日食べる」と回答した割合が低い。
- 大人の家族と朝食を一緒に食べるかについては、中央値以上の子どもに比較し、収入の低い世帯の子どもでは「よくある」と回答した割合が低い。

(4) 子どもの健康状態

- 過去1年間に子どもを受診させた方が良かったと思っただが受診させなかった経験の有無については、中央値の1/2未満及び就学援助世帯では2割以上が「ある」と回答している。
- 受診させなかった理由は、「多忙で、医療機関に連れていく時間がなかったため」が最も割合が高いが、中央値の1/2未満及び就学援助世帯では、2割以上が「医療機関で自己負担金を支払うことができなかったため」と回答している。
- 子どもの虫歯の状況では、中央値以上の世帯に比較し、収入が低い階層で「ある（治療していない）」と回答した割合が高い。
- 虫歯を治療していない理由は、「治療に連れていく時間がない」が最も割合が高いが、中央値以上の世帯に比較し、収入が低い階層では「医療費の支払いが困難」と回答した割合が高く、就学援助世帯では2割以上が「医療費の支払いが困難」と回答している。

(5) 学校生活の状況

- 中央値以上の子どもに比較し、収入が低い階層では、子どもの授業の理解度が低い傾向が見られる。
- 授業が分からない理由（複数回答）では、収入が低い階層の子どもにおいて、家庭学習の不足に係る項目（「宿題や課題をしていないから」、「予習・復習をしていないから」）を選択した割合が、中央値以上の子どもに比較し高くなっている。
- 進学先のうち「大学まで」及び「高校まで」に着目すると、両親のいる世帯、母子世帯、父子世帯のいずれも理想的には「大学まで」進んでほしいと回答した割合が「高校まで」に比較し高いが、母子世帯、父子世帯では、現実的には「高校まで」進むと考えていると回答した割合が「大学まで」よりも高くなっている。
- 現実的には、理想的な段階の学校まで進まないと考える理由では、特に、母子世帯（母及び18歳未満の子のみ）において、「経済的な事情から」の割合が最も高い。

(6) 子ども自身の状況

- 中央値以上の子どもに比較し、収入が低い階層の子どもにおいては、幸福感、自己肯定感が低い傾向が見られる。

(7) 親の就労状況

- ・ 父親に比較し、母親では「フルタイム（正規職員）」の割合が低く、「パート・アルバイト」の割合が高い。
- ・ 父親では、両親のいる世帯に比較し、父子世帯において「フルタイム（正規職員）」の割合が低いが、母親では、両親のいる世帯に比較し、母子世帯の方が「フルタイム（正規職員）」の割合が高くなっている。
- ・ 土曜日、日曜・祝日の勤務状況では、父親、母親ともに、両親のいる世帯に比較し、父子世帯、母子世帯において、「定期的にあり」と回答した割合が高くなっている。
- ・ 父親、母親とも、中央値以上に比較し、収入が低い階層では、最終学歴が「大学卒業」以上の割合が低い。

(8) 世帯の生活状況

- ・ 経済的な理由による経験（複数回答）では、中央値以上に比較し、収入が低い階層において、「電気・ガス・水道などが止められた」、「医療機関を受診することができなかった（予防接種を含む）」など、生活への影響が大きい項目を選択した割合が高い。
- ・ これを世帯類型別でみると、両親のいる世帯に比較し、母子世帯、父子世帯において、これらの項目を選択した割合が高い。

(9) 支援の利用状況・ニーズの状況

- ・ 子育て支援の充実に対するニーズ（複数回答）では、中央値以上に比較し、収入の低い世帯は、経済的支援や「低い家賃で住めるところ」などの生活支援の充実に対するニーズが高いが、「子どもの医療制度の充実」は、収入の高い世帯の方がニーズが高い。
- ・ これを世帯類型別でみると、「子どもの教育のための経済的支援」は、いずれの世帯類型においてもニーズが高いが、「日頃の生活のための経済的支援」については、母子世帯及び父子世帯のうち、18歳以上の親族等の同居がない世帯においてニーズが高く、「低い家賃で住めるところ」については、母及び18歳未満の子のみの母子世帯において、特にニーズが高い。
「子どもの医療制度の充実」については、母子世帯、父子世帯に比較し、両親のいる世帯においてニーズが高くなっている。
- ・ また、子育て支援の充実に対するニーズ（複数回答）のうち、母子世帯では、「生活向上のための保護者の資格取得、教育の機会」の充実に対するニーズが両親のいる世帯、父子世帯に比較し高い。
- ・ 公的支援制度について、「制度を知らない」と回答した割合が高い。
- ・ 子どもや生活に関する相談相手（複数回答）では、「民生委員・児童委員」や「保健センターや市町村の窓口」など、公的な相談窓口を選択した割合が低く、お金の相談・家計管理では、就学援助世帯の28.1%が相談できる人はいないと回答している。
- ・ 収入に関わらず、約半数の子どもが、子ども食堂に「行きたい」と回答している。
- ・ 「行きたい」と回答した子どものうち、8割以上が「住んでいる学区内」にあれば利用したいと回答している。

※ 子どもの幸福感、自己肯定感等については、今後さらに詳細な分析を行う必要がある。

○ 岩手県子どもの生活実態調査結果検討委員会設置要綱

(設置)

第1条 岩手県子どもの生活実態調査（以下「調査」という。）の結果の分析及び評価について協議するため、岩手県子どもの生活実態調査結果検討委員会（以下「委員会」という。）を置く。

(所掌)

第2条 委員会の所掌事項は、次のとおりとする。

- (1) 調査の結果の分析及び評価に関すること。
- (2) 前号に掲げるもののほか、必要な事項に関すること。

(組織)

第3条 委員会は、委員10人以内をもって組織し、委員は、次に掲げる者のうちから知事が任命する。

- (1) 子ども（子ども・子育て支援法（平成24年法律第65号。以下「法」という。）第6条第1項に規定する子どもをいう。）の保護者（同条第2項に規定する保護者をいう。）
- (2) 子ども・子育て支援（法第7条第1項に規定する子ども・子育て支援をいう。次号において同じ。）に関する事業に従事する者
- (3) 子ども・子育て支援に関し学識経験のある者
- (4) 前3号に掲げる者のほか、知事が必要と認める者

2 委員の任期は、令和2年3月31日までとする。

(会長及び副会長)

第4条 委員会に、会長及び副会長1人を置き、委員の互選とする。

- 2 会長は、会務を総理し、会議の議長となる。
- 3 副会長は、会長を補佐し、会長に事故があるとき、又は会長が欠けたときは、その職務を代理する。

(会議)

第5条 委員会は、会長が招集する。

- 2 委員会は、委員の半数以上が出席しなければ会議を開くことができない。
- 3 委員会の議事は、出席委員の過半数で決し、可否同数のときは、議長の決するところによる。

(意見の聴取)

第6条 委員会は、必要に応じて専門的知識を有する者の出席を求め、その意見を聴くことができる。

(庶務)

第7条 委員会の庶務は、保健福祉部において処理する。

(補則)

第8条 この要綱に定めるもののほか、委員会の運営に関し必要な事項は、会長が委員会に諮って定める。

附 則

- 1 この要綱は、令和元年7月5日から施行する。
- 2 この要綱は、令和2年3月31日限り、その効力を失う。

○ 岩手県子どもの生活実態調査報告書検討経過

令和元年 7月 22日	第1回岩手県子どもの生活実態調査結果検討委員会
令和元年 8月 27日	第2回岩手県子どもの生活実態調査結果検討委員会
令和元年 9月 27日	第3回岩手県子どもの生活実態調査結果検討委員会

○ 岩手県子どもの生活実態調査結果検討委員会委員

会長	盛岡大学短期大学部 教授 大塚 健樹
副会長	岩手県社会福祉協議会・保育協議会 会長 稲田 泰文
委員	一般社団法人岩手県PTA連合会 副会長 浦田 学
委員	岩手県民生委員児童委員協議会 副会長 米田 ハツエ
委員	一般社団法人岩手県母子寡婦福祉連合会 会長 松本 笑子
委員	公立大学法人岩手県立大学 社会福祉学部 准教授 櫻 幸恵
委員	公立大学法人岩手県立大学 総合政策学部 准教授 堀籠 義裕
委員	岩手県中学校長会 常任理事 村上 淳哉
委員	一般社団法人岩手経済同友会 専務理事 藤澤 光
委員	特定非営利活動法人インクルいわて 理事長 山屋 理恵

岩手県子どもの生活実態調査結果集計表

1 回答数

	小5・中2計 (A+B+C)			中央値 (2,449,490円) 以上 (A)			中央値 (2,449,490円) 未満 (B)			中央値の1/2 (1,224,745円) 未満 (C)			就学援助世帯 (D)	世帯類型						
	小学5年生	中学2年生		小学5年生	中学2年生		小学5年生	中学2年生		小学5年生	中学2年生			計 (A+B+C+D)	両親のいる世帯	母子世帯 (母及び18歳未満の子のみ)	母子世帯 (18歳以上の親族等同居)	父子世帯 (父及び18歳未満の子のみ)	父子世帯 (18歳以上の親族等同居)	その他
世帯数及び構成率	12,888 100.0%	6,299 48.9%	6,589 51.1%	6,465 50.2%	3,157 24.5%	3,308 25.7%	5,012 38.9%	2,456 19.1%	2,556 19.8%	1,411 10.9%	686 5.3%	725 5.6%	3,652 -	16,540 100.0%	12,716 76.9%	2,299 13.9%	1,169 7.1%	131 0.8%	199 1.2%	26 0.2%

2 世帯構成

	小5・中2計 (A+B+C)			中央値 (2,449,490円) 以上 (A)			中央値 (2,449,490円) 未満 (B)			中央値の1/2 (1,224,745円) 未満 (C)			就学援助世帯 (D)
	小学5年生	中学2年生		小学5年生	中学2年生		小学5年生	中学2年生		小学5年生	中学2年生		
1 両親のいる世帯	11,371 88.2%	5,603 89.0%	5,768 87.5%	6,203 95.9%	3,036 96.2%	3,167 95.7%	4,301 85.8%	2,132 86.8%	2,169 84.9%	867 61.4%	435 63.4%	432 59.6%	1,345 36.8%
2 母子世帯 (母及び18歳未満の子のみ)	686 5.3%	332 5.3%	354 5.4%	79 1.2%	43 1.4%	36 1.1%	347 6.9%	170 6.9%	177 6.9%	260 18.4%	119 17.3%	141 19.4%	1,613 44.2%
3 母子世帯 (18歳以上の子又は親族等同居)	590 4.6%	274 4.3%	316 4.8%	106 1.6%	50 1.6%	56 1.7%	237 4.7%	107 4.4%	130 5.1%	247 17.5%	117 17.1%	130 17.9%	579 15.9%
4 父子世帯 (父及び18歳未満の子のみ)	74 0.6%	26 0.4%	48 0.7%	29 0.4%	9 0.3%	20 0.6%	40 0.8%	16 0.7%	24 0.9%	5 0.4%	1 0.1%	4 0.6%	57 1.6%
5 父子世帯 (18歳以上の子又は親族等同居)	152 1.2%	58 0.9%	94 1.4%	46 0.7%	18 0.6%	28 0.8%	81 1.6%	28 1.1%	53 2.1%	25 1.8%	12 1.7%	13 1.8%	47 1.3%
6 その他	15 0.1%	6 0.1%	9 0.1%	2 0.0%	1 0.0%	1 0.0%	6 0.1%	3 0.1%	3 0.1%	7 0.5%	2 0.3%	5 0.7%	11 0.3%
計	12,888 100.0%	6,299 100.0%	6,589 100.0%	6,465 100.0%	3,157 100.0%	3,308 100.0%	5,012 100.0%	2,456 100.0%	2,556 100.0%	1,411 100.0%	686 100.0%	725 100.0%	3,652 100.0%

3 調査結果

【保護者調査票】

問3 現在、調査対象のお子さんがお住まいの住居に当てはまるもの1つに○をつけてください。

	小5・中2計 (A+B+C)			中央値 (2,449,490円) 以上 (A)			中央値 (2,449,490円) 未満 (B)			中央値の1/2 (1,224,745円) 未満 (C)			就学援助世帯 (D)	世帯類型						
	小学5年生	中学2年生		小学5年生	中学2年生		小学5年生	中学2年生		小学5年生	中学2年生			計 (A+B+C+D)	両親のいる世帯	母子世帯 (母及び18歳未満の子のみ)	母子世帯 (18歳以上の親族等同居)	父子世帯 (父及び18歳未満の子のみ)	父子世帯 (18歳以上の親族等同居)	その他
1 持家	9,984 77.5%	4,757 75.5%	5,227 79.3%	5,364 83.0%	2,540 80.5%	2,824 85.4%	3,725 74.3%	1,787 72.8%	1,938 75.8%	895 63.4%	430 62.7%	465 64.1%	1,356 37.1%	11,340 68.6%	9,863 77.6%	412 17.9%	789 67.5%	72 55.0%	184 92.5%	20 76.9%
2 公営 (市町村営・県営) 住宅	488 3.8%	219 3.5%	269 4.1%	53 0.8%	26 0.8%	27 0.8%	267 5.3%	116 4.7%	151 5.9%	168 11.9%	77 11.2%	91 12.6%	696 19.1%	1,184 7.2%	458 3.6%	606 26.4%	101 8.6%	14 10.7%	2 1.0%	3 11.5%
3 公社・公団 (UR) 賃貸住宅	95 0.7%	64 1.0%	31 0.5%	52 0.8%	34 1.1%	18 0.5%	29 0.6%	20 0.8%	9 0.4%	14 1.0%	10 1.5%	4 0.6%	50 1.4%	145 0.9%	101 0.8%	35 1.5%	9 0.8%	0 0.0%	0 0.0%	0 0.0%
4 社宅	160 1.2%	87 1.4%	73 1.1%	117 1.8%	63 2.0%	54 1.6%	40 0.8%	22 0.9%	18 0.7%	3 0.2%	2 0.3%	1 0.1%	18 0.5%	178 1.1%	158 1.2%	17 0.7%	1 0.1%	0 0.0%	1 0.5%	1 3.8%
5 民間賃貸住宅 (アパート、借家など)	1,878 14.6%	1,036 16.4%	842 12.8%	807 12.5%	461 14.6%	346 10.5%	816 16.3%	442 18.0%	374 14.6%	255 18.1%	133 19.4%	122 16.8%	1,332 36.5%	3,210 19.4%	1,902 15.0%	1,075 46.8%	186 15.9%	40 30.5%	5 2.5%	2 7.7%
6 間借	86 0.7%	44 0.7%	42 0.6%	16 0.2%	5 0.2%	11 0.3%	43 0.9%	25 1.0%	18 0.7%	27 1.9%	14 2.0%	13 1.8%	66 1.8%	152 0.9%	62 0.5%	55 2.4%	27 2.3%	4 3.1%	4 2.0%	0 0.0%
7 その他	159 1.2%	73 1.2%	86 1.3%	38 0.6%	16 0.5%	22 0.7%	78 1.6%	40 1.6%	38 1.5%	43 3.0%	17 2.5%	26 3.6%	115 3.1%	274 1.7%	137 1.1%	86 3.7%	47 4.0%	1 0.8%	3 1.5%	0 0.0%
8 無回答	38 0.3%	19 0.3%	19 0.3%	18 0.3%	12 0.4%	6 0.2%	14 0.3%	4 0.2%	10 0.4%	6 0.4%	3 0.4%	3 0.4%	19 0.5%	57 0.3%	35 0.3%	13 0.6%	9 0.8%	0 0.0%	0 0.0%	0 0.0%
計	12,888 100.0%	6,299 100.0%	6,589 100.0%	6,465 100.0%	3,157 100.0%	3,308 100.0%	5,012 100.0%	2,456 100.0%	2,556 100.0%	1,411 100.0%	686 100.0%	725 100.0%	3,652 100.0%	16,540 100.0%	12,716 100.0%	2,299 100.0%	1,169 100.0%	131 100.0%	199 100.0%	26 100.0%

問4 調査対象のお子さんの朝食の状況に当てはまるもの1つに○をつけてください。

	小5・中2計 (A+B+C)			中央値 (2,449,490円) 以上 (A)			中央値 (2,449,490円) 未満 (B)			中央値の1/2 (1,224,745円) 未満 (C)			就学援助世帯 (D)	計 (A+B+C+D)	世帯類型					
	小学5年生	中学2年生		小学5年生	中学2年生		小学5年生	中学2年生		小学5年生	中学2年生				両親のいる世帯	母子世帯 (母及び18歳未満の子のみ)	母子世帯 (18歳以上の親族等同居)	父子世帯 (父及び18歳未満の子のみ)	父子世帯 (18歳以上の親族等同居)	その他
1 毎日食べる	11,704 90.8%	5,838 92.7%	5,866 89.0%	6,002 92.8%	2,989 94.7%	3,013 91.1%	4,499 89.8%	2,248 91.5%	2,251 88.1%	1,203 85.3%	601 87.6%	602 83.0%	3,048 83.5%	14,752 89.2%	11,607 91.3%	1,874 81.5%	981 83.9%	109 83.2%	157 78.9%	24 92.3%
2 週4～6日食べる	718 5.6%	297 4.7%	421 6.4%	289 4.5%	112 3.5%	177 5.4%	315 6.3%	139 5.7%	176 6.9%	114 8.1%	46 6.7%	68 9.4%	346 9.5%	1,064 6.4%	667 5.2%	248 10.8%	111 9.5%	12 9.2%	25 12.6%	1 3.8%
3 週1～3日食べる	291 2.3%	103 1.6%	188 2.9%	108 1.7%	37 1.2%	71 2.1%	124 2.5%	42 1.7%	82 3.2%	59 4.2%	24 3.5%	35 4.8%	185 5.1%	476 2.9%	286 2.2%	123 5.4%	49 4.2%	5 3.8%	13 6.5%	0 0.0%
4 食べない	95 0.7%	21 0.3%	74 1.1%	28 0.4%	3 0.1%	25 0.8%	43 0.9%	10 0.4%	33 1.3%	24 1.7%	8 1.2%	16 2.2%	57 1.6%	152 0.9%	85 0.7%	40 1.7%	20 1.7%	5 3.8%	2 1.0%	0 0.0%
5 無回答	80 0.6%	40 0.6%	40 0.6%	38 0.6%	16 0.5%	22 0.7%	31 0.6%	17 0.7%	14 0.5%	11 0.8%	7 1.0%	4 0.6%	16 0.4%	96 0.6%	71 0.6%	14 0.6%	8 0.7%	0 0.0%	2 1.0%	1 3.8%
計	12,888 100.0%	6,299 100.0%	6,589 100.0%	6,465 100.0%	3,157 100.0%	3,308 100.0%	5,012 100.0%	2,456 100.0%	2,556 100.0%	1,411 100.0%	686 100.0%	725 100.0%	3,652 100.0%	16,540 100.0%	12,716 100.0%	2,299 100.0%	1,169 100.0%	131 100.0%	199 100.0%	26 100.0%

(問4で「2. 週4～6日食べる」、「3. 週1～3日食べる」、「4. 食べない」と答えた方にお聞きします。)

問5 調査対象のお子さんが朝食を食べない時の理由に当てはまるもの1つに○をつけてください。

	小5・中2計 (A+B+C)			中央値 (2,449,490円) 以上 (A)			中央値 (2,449,490円) 未満 (B)			中央値の1/2 (1,224,745円) 未満 (C)			就学援助世帯 (D)	計 (A+B+C+D)	世帯類型					
	小学5年生	中学2年生		小学5年生	中学2年生		小学5年生	中学2年生		小学5年生	中学2年生				両親のいる世帯	母子世帯 (母及び18歳未満の子のみ)	母子世帯 (18歳以上の親族等同居)	父子世帯 (父及び18歳未満の子のみ)	父子世帯 (18歳以上の親族等同居)	その他
1 食べる時間がない	447 40.5%	147 34.9%	300 43.9%	171 40.2%	47 30.9%	124 45.4%	200 41.5%	69 36.1%	131 45.0%	76 38.6%	31 39.7%	45 37.8%	234 39.8%	681 40.2%	436 42.0%	165 40.1%	54 30.0%	10 45.5%	16 40.0%	0 0.0%
2 食べたくないと言う	421 38.1%	189 44.9%	232 34.0%	162 38.1%	71 46.7%	91 33.3%	181 37.6%	85 44.5%	96 33.0%	78 39.6%	33 42.3%	45 37.8%	220 37.4%	641 37.9%	395 38.1%	135 32.8%	85 47.2%	5 22.7%	20 50.0%	1 100.0%
3 朝食をつくる時間がない	17 1.5%	8 1.9%	9 1.3%	6 1.4%	5 3.3%	1 0.4%	8 1.7%	2 1.0%	6 2.1%	3 1.5%	1 1.3%	2 1.7%	12 2.0%	29 1.7%	12 1.2%	12 2.9%	4 2.2%	1 4.5%	0 0.0%	0 0.0%
4 経済的に朝食を用意できない	3 0.3%	1 0.2%	2 0.3%	0 0.0%	0 0.0%	0 0.0%	1 0.2%	1 0.5%	0 0.0%	2 1.0%	0 0.0%	2 1.7%	7 1.2%	10 0.6%	5 0.5%	2 0.5%	2 1.1%	1 4.5%	0 0.0%	0 0.0%
5 家族に朝食を食べる習慣がない	18 1.6%	9 2.1%	9 1.3%	6 1.4%	2 1.3%	4 1.5%	8 1.7%	6 3.1%	2 0.7%	4 2.0%	1 1.3%	3 2.5%	15 2.6%	33 2.0%	19 1.8%	7 1.7%	6 3.3%	0 0.0%	1 2.5%	0 0.0%
6 その他	142 12.9%	47 11.2%	95 13.9%	60 14.1%	20 13.2%	40 14.7%	59 12.2%	20 10.5%	39 13.4%	23 11.7%	7 9.0%	16 13.4%	66 11.2%	208 12.3%	120 11.6%	60 14.6%	20 11.1%	5 22.7%	3 7.5%	0 0.0%
7 無回答	56 5.1%	20 4.8%	36 5.3%	20 4.7%	7 4.6%	13 4.8%	25 5.2%	8 4.2%	17 5.8%	11 5.6%	5 6.4%	6 5.0%	34 5.8%	90 5.3%	51 4.9%	30 7.3%	9 5.0%	0 0.0%	0 0.0%	0 0.0%
計	1,104 100.0%	421 100.0%	683 100.0%	425 100.0%	152 100.0%	273 100.0%	482 100.0%	191 100.0%	291 100.0%	197 100.0%	78 100.0%	119 100.0%	588 100.0%	1,692 100.0%	1,038 100.0%	411 100.0%	180 100.0%	22 100.0%	40 100.0%	1 100.0%

問6 調査対象のお子さんの夕食の状況について当てはまるもの1つに○をつけてください。

	小5・中2計 (A+B+C)			中央値 (2,449,490円) 以上 (A)			中央値 (2,449,490円) 未満 (B)			中央値の1/2 (1,224,745円) 未満 (C)			就学援助世帯 (D)	計 (A+B+C+D)	世帯類型					
	小学5年生	中学2年生		小学5年生	中学2年生		小学5年生	中学2年生		小学5年生	中学2年生				両親のいる世帯	母子世帯 (母及び18歳未満の子のみ)	母子世帯 (18歳以上の親族等同居)	父子世帯 (父及び18歳未満の子のみ)	父子世帯 (18歳以上の親族等同居)	その他
1 家族揃って食べる⇒問8へ	6,411 49.7%	3,267 51.9%	3,144 47.7%	2,946 45.6%	1,479 46.8%	1,467 44.3%	2,624 52.4%	1,355 55.2%	1,269 49.6%	841 59.6%	433 63.1%	408 56.3%	2,461 67.4%	8,872 53.6%	6,218 48.9%	1,776 77.3%	675 57.7%	84 64.1%	98 49.2%	21 80.8%
2 家族揃って食べることはないが、大人の家族の誰かと食べる⇒問8へ	5,269 40.9%	2,596 41.2%	2,673 40.6%	2,904 44.9%	1,445 45.8%	1,459 44.1%	1,959 39.1%	959 39.0%	1,000 39.1%	406 28.8%	192 28.0%	214 29.5%	760 20.8%	6,029 36.5%	5,362 42.2%	199 8.7%	366 31.3%	19 14.5%	79 39.7%	4 15.4%
3 子ども達だけで食べる⇒問7へ	325 2.5%	132 2.1%	193 2.9%	144 2.2%	59 1.9%	85 2.6%	121 2.4%	46 1.9%	75 2.9%	60 4.3%	27 3.9%	33 4.6%	164 4.5%	489 3.0%	328 2.6%	104 4.5%	38 3.3%	10 7.6%	8 4.0%	1 3.8%
4 一人で食べる⇒問7へ	197 1.5%	39 0.6%	158 2.4%	108 1.7%	24 0.8%	84 2.5%	66 1.3%	10 0.4%	56 2.2%	23 1.6%	5 0.7%	18 2.5%	80 2.2%	277 1.7%	178 1.4%	69 3.0%	21 1.8%	4 3.1%	5 2.5%	0 0.0%
5 食べない⇒問8へ	0 0.0%	0 0.0%	0 0.0%	0 0.0%	0 0.0%	0 0.0%	0 0.0%	0 0.0%	0 0.0%	0 0.0%	0 0.0%	0 0.0%	0 0.0%	0 0.0%	0 0.0%	0 0.0%	0 0.0%	0 0.0%	0 0.0%	0 0.0%
6 その他	377 2.9%	132 2.1%	245 3.7%	210 3.2%	84 2.7%	126 3.8%	125 2.5%	41 1.7%	84 3.3%	42 3.0%	7 1.0%	35 4.8%	112 3.1%	489 3.0%	328 2.6%	104 4.5%	42 3.6%	11 8.4%	4 2.0%	0 0.0%
7 無回答	309 2.4%	133 2.1%	176 2.7%	153 2.4%	66 2.1%	87 2.6%	117 2.3%	45 1.8%	72 2.8%	39 2.8%	22 3.2%	17 2.3%	75 2.1%	384 2.3%	302 2.4%	47 2.0%	27 2.3%	3 2.3%	5 2.5%	0 0.0%
計	12,888 100.0%	6,299 100.0%	6,589 100.0%	6,465 100.0%	3,157 100.0%	3,308 100.0%	5,012 100.0%	2,456 100.0%	2,556 100.0%	1,411 100.0%	686 100.0%	725 100.0%	3,652 100.0%	16,540 100.0%	12,716 100.0%	2,299 100.0%	1,169 100.0%	131 100.0%	199 100.0%	26 100.0%

(問6で「3. 子ども達だけで食べる」、「4. 一人で食べる」と答えた方にお聞きします。)

問7 調査対象のお子さんが夕食を子どもだけで食べるもっとも大きな理由に当てはまるもの1つに○をつけてください。

	小5・中2計 (A+B+C)			中央値 (2,449,490円) 以上 (A)			中央値 (2,449,490円) 未満 (B)			中央値の1/2 (1,224,745円) 未満 (C)			就学援助世帯 (D)	計 (A+B+C+D)	世帯類型					
	小学5年生	中学2年生		小学5年生	中学2年生		小学5年生	中学2年生		小学5年生	中学2年生				両親のいる世帯	母子世帯 (母及び18歳未満の子のみ)	母子世帯 (18歳以上の親族等同居)	父子世帯 (父及び18歳未満の子のみ)	父子世帯 (18歳以上の親族等同居)	その他
1 働いている親の帰宅が遅いから	186 35.6%	72 42.1%	114 32.5%	99 39.3%	36 43.4%	63 37.3%	62 33.2%	25 44.6%	37 28.2%	25 30.1%	11 34.4%	14 27.5%	89 36.5%	275 35.9%	166 32.8%	66 38.2%	28 47.5%	9 64.3%	6 46.2%	0 0.0%
2 親が夜間の仕事で不在となるから	23 4.4%	3 1.8%	20 5.7%	6 2.4%	1 1.2%	5 3.0%	8 4.3%	1 1.8%	7 5.3%	9 10.8%	1 3.1%	8 15.7%	30 12.3%	53 6.9%	15 3.0%	30 17.3%	7 11.9%	1 7.1%	0 0.0%	0 0.0%
3 本人が学校、部活動、習い事などで帰宅が遅くなるから	164 31.4%	28 16.4%	136 38.7%	79 31.3%	14 16.9%	65 38.5%	63 33.7%	8 14.3%	55 42.0%	22 26.5%	6 18.8%	16 31.4%	33 13.5%	197 25.7%	166 32.8%	19 11.0%	9 15.3%	0 0.0%	2 15.4%	1 100.0%
4 親が育児・介護などで忙しいから	20 3.8%	10 5.8%	10 2.8%	6 2.4%	2 2.4%	4 2.4%	9 4.8%	5 8.9%	4 3.1%	5 6.0%	3 9.4%	2 3.9%	15 6.1%	35 4.6%	24 4.7%	10 5.8%	0 0.0%	1 7.1%	0 0.0%	0 0.0%
5 その他	96 18.4%	43 25.1%	53 15.1%	42 16.7%	22 26.5%	20 11.8%	37 19.8%	11 19.6%	26 19.8%	17 20.5%	10 31.3%	7 13.7%	53 21.7%	149 19.5%	101 20.0%	34 19.7%	10 16.9%	2 14.3%	2 15.4%	0 0.0%
6 無回答	33 6.3%	15 8.8%	18 5.1%	20 7.9%	8 9.6%	12 7.1%	8 4.3%	6 10.7%	2 1.5%	5 6.0%	1 3.1%	4 7.8%	24 9.8%	57 7.4%	34 6.7%	14 8.1%	5 8.5%	1 7.1%	3 23.1%	0 0.0%
計	522 100.0%	171 100.0%	351 100.0%	252 100.0%	83 100.0%	169 100.0%	187 100.0%	56 100.0%	131 100.0%	83 100.0%	32 100.0%	51 100.0%	244 100.0%	766 100.0%	506 100.0%	173 100.0%	59 100.0%	14 100.0%	13 100.0%	1 100.0%

問8 お子さんの健康状態について当てはまるもの1つに○をつけてください。

	小5・中2計 (A+B+C)			中央値 (2,449,490円) 以上 (A)			中央値 (2,449,490円) 未満 (B)			中央値の1/2 (1,224,745円) 未満 (C)			就学援助世帯 (D)	計 (A+B+C+D)	世帯類型					
	小学5年生	中学2年生		小学5年生	中学2年生		小学5年生	中学2年生		小学5年生	中学2年生				両親のいる世帯	母子世帯 (母及び18歳未満の子のみ)	母子世帯 (18歳以上の親族等同居)	父子世帯 (父及び18歳未満の子のみ)	父子世帯 (18歳以上の親族等同居)	その他
1 良い	10,861 84.3%	5,470 86.8%	5,391 81.8%	5,630 87.1%	2,822 89.4%	2,808 84.9%	4,124 82.3%	2,089 85.1%	2,035 79.6%	1,107 78.5%	559 81.5%	548 75.6%	2,796 76.6%	13,657 82.6%	10,674 83.9%	1,779 77.4%	928 79.4%	100 76.3%	156 78.4%	20 76.9%
2 どちらかと言えばよい	1,786 13.9%	747 11.9%	1,039 15.8%	735 11.4%	305 9.7%	430 13.0%	791 15.8%	331 13.5%	460 18.0%	260 18.4%	111 16.2%	149 20.6%	761 20.8%	2,547 15.4%	1,809 14.2%	452 19.7%	215 18.4%	27 20.6%	39 19.6%	5 19.2%
3 どちらかと言えば悪い	129 1.0%	35 0.6%	94 1.4%	51 0.8%	10 0.3%	41 1.2%	54 1.1%	17 0.7%	37 1.4%	24 1.7%	8 1.2%	16 2.2%	77 2.1%	206 1.2%	131 1.0%	52 2.3%	16 1.4%	3 2.3%	3 1.5%	1 3.8%
4 悪い	14 0.1%	4 0.1%	10 0.2%	6 0.1%	0 0.0%	6 0.2%	7 0.1%	4 0.2%	3 0.1%	1 0.1%	0 0.0%	1 0.1%	4 0.1%	18 0.1%	15 0.1%	2 0.1%	1 0.1%	0 0.0%	0 0.0%	0 0.0%
5 無回答	98 0.8%	43 0.7%	55 0.8%	43 0.7%	20 0.6%	23 0.7%	36 0.7%	15 0.6%	21 0.8%	19 1.3%	8 1.2%	11 1.5%	14 0.4%	112 0.7%	87 0.7%	14 0.6%	9 0.8%	1 0.8%	1 0.5%	0 0.0%
計	12,888 100.0%	6,299 100.0%	6,589 100.0%	6,465 100.0%	3,157 100.0%	3,308 100.0%	5,012 100.0%	2,456 100.0%	2,556 100.0%	1,411 100.0%	686 100.0%	725 100.0%	3,652 100.0%	16,540 100.0%	12,716 100.0%	2,299 100.0%	1,169 100.0%	131 100.0%	199 100.0%	26 100.0%

問9 過去1年間に医療機関でお子さんを受診させた方がよいと思ったが、実際には受診させなかったことがありましたか。当てはまるもの1つに○をつけてください。

	小5・中2計 (A+B+C)			中央値 (2,449,490円) 以上 (A)			中央値 (2,449,490円) 未満 (B)			中央値の1/2 (1,224,745円) 未満 (C)			就学援助世帯 (D)	計 (A+B+C+D)	世帯類型					
	小学5年生	中学2年生		小学5年生	中学2年生		小学5年生	中学2年生		小学5年生	中学2年生				両親のいる世帯	母子世帯 (母及び18歳未満の子のみ)	母子世帯 (18歳以上の親族等同居)	父子世帯 (父及び18歳未満の子のみ)	父子世帯 (18歳以上の親族等同居)	その他
1 ある⇒問10へ	1,806 14.0%	821 13.0%	985 14.9%	714 11.0%	341 10.8%	373 11.3%	804 16.0%	356 14.5%	448 17.5%	288 20.4%	124 18.1%	164 22.6%	934 25.6%	2,740 16.6%	1,827 14.4%	609 26.5%	258 22.1%	30 22.9%	15 7.5%	1 3.8%
2 ない⇒問11へ	10,889 84.5%	5,382 85.4%	5,507 83.6%	5,659 87.5%	2,767 87.6%	2,892 87.4%	4,140 82.6%	2,067 84.2%	2,073 81.1%	1,090 77.3%	548 79.9%	542 74.8%	2,671 73.1%	13,560 82.0%	10,702 84.2%	1,660 72.2%	893 76.4%	100 76.3%	180 90.5%	25 96.2%
3 無回答	193 1.5%	96 1.5%	97 1.5%	92 1.4%	49 1.6%	43 1.3%	68 1.4%	33 1.3%	35 1.4%	33 2.3%	14 2.0%	19 2.6%	47 1.3%	240 1.5%	187 1.5%	30 1.3%	18 1.5%	1 0.8%	4 2.0%	0 0.0%
計	12,888 100.0%	6,299 100.0%	6,589 100.0%	6,465 100.0%	3,157 100.0%	3,308 100.0%	5,012 100.0%	2,456 100.0%	2,556 100.0%	1,411 100.0%	686 100.0%	725 100.0%	3,652 100.0%	16,540 100.0%	12,716 100.0%	2,299 100.0%	1,169 100.0%	131 100.0%	199 100.0%	26 100.0%

(問9で「1. ある」と答えた方にお聞きします。)

問10 その理由はなんですか。当てはまるもの1つに○をつけてください。

	小5・中2計 (A+B+C)		中央値 (2,449,490円) 以上 (A)		中央値 (2,449,490円) 未満 (B)		中央値の1/2 (1,224,745円) 未満 (C)		就学援助世帯 (D)	世帯類型										
	小学5年生	中学2年生	小学5年生	中学2年生	小学5年生	中学2年生	小学5年生	中学2年生		計 (A+B+C+D)	両親のいる世帯	母子世帯 (母及び18歳未満の子のみ)	母子世帯 (18歳以上の親族等同居)	父子世帯 (父及び18歳未満の子のみ)	父子世帯 (18歳以上の親族等同居)	その他				
1 公的医療保険に加入しておらず、医療費の支払いができなかったため	8 0.4%	2 0.2%	6 0.6%	2 0.3%	0 0.0%	2 0.5%	2 0.2%	0 0.0%	2 0.4%	4 1.4%	2 1.6%	2 1.2%	3 0.3%	11 0.4%	5 0.3%	4 0.7%	2 0.8%	0 0.0%	0 0.0%	0 0.0%
2 公的医療保険に加入していたが、医療機関での自己負担金を支払うことができなかったため	214 11.8%	109 13.3%	105 10.7%	28 3.9%	10 2.9%	18 4.8%	119 14.8%	66 18.5%	53 11.8%	67 23.3%	33 26.6%	34 20.7%	260 27.8%	474 17.3%	302 16.5%	133 21.8%	38 14.7%	1 3.3%	0 0.0%	0 0.0%
3 お子さん本人が (行くのが) 嫌だと言ったため	289 16.0%	100 12.2%	189 19.2%	131 18.3%	47 13.8%	84 22.5%	121 15.0%	36 10.1%	85 19.0%	37 12.8%	17 13.7%	20 12.2%	111 11.9%	400 14.6%	282 15.4%	77 12.6%	32 12.4%	6 20.0%	3 20.0%	0 0.0%
4 医療機関までの距離が遠く、通院することが困難であったため	50 2.8%	31 3.8%	19 1.9%	15 2.1%	13 3.8%	2 0.5%	15 1.9%	8 2.2%	7 1.6%	20 6.9%	10 8.1%	10 6.1%	39 4.2%	89 3.2%	56 3.1%	19 3.1%	10 3.9%	2 6.7%	1 6.7%	1 100.0%
5 多忙で、医療機関に連れて行く時間がなかったため	945 52.3%	439 53.5%	506 51.4%	414 58.0%	211 61.9%	203 54.4%	409 50.9%	182 51.1%	227 50.7%	122 42.4%	46 37.1%	76 46.3%	405 43.4%	1,350 49.3%	878 48.1%	303 49.8%	142 55.0%	17 56.7%	10 66.7%	0 0.0%
6 その他	200 11.1%	104 12.7%	96 9.7%	95 13.3%	50 14.7%	45 12.1%	83 10.3%	44 12.4%	39 8.7%	22 7.6%	10 8.1%	12 7.3%	61 6.5%	261 9.5%	202 11.1%	38 6.2%	19 7.4%	1 3.3%	1 6.7%	0 0.0%
7 無回答	100 5.5%	36 4.4%	64 6.5%	29 4.1%	10 2.9%	19 5.1%	55 6.8%	20 5.6%	35 7.8%	16 5.6%	6 4.8%	10 6.1%	55 5.9%	155 5.7%	102 5.6%	35 5.7%	15 5.8%	3 10.0%	0 0.0%	0 0.0%
計	1,806 100.0%	821 100.0%	985 100.0%	714 100.0%	341 100.0%	373 100.0%	804 100.0%	356 100.0%	448 100.0%	288 100.0%	124 100.0%	164 100.0%	934 100.0%	2,740 100.0%	1,827 100.0%	609 100.0%	258 100.0%	30 100.0%	15 100.0%	1 100.0%

問11 調査対象のお子さんの虫歯の状況について当てはまるもの1つに○をつけてください。

	小5・中2計 (A+B+C)		中央値 (2,449,490円) 以上 (A)		中央値 (2,449,490円) 未満 (B)		中央値の1/2 (1,224,745円) 未満 (C)		就学援助世帯 (D)	世帯類型										
	小学5年生	中学2年生	小学5年生	中学2年生	小学5年生	中学2年生	小学5年生	中学2年生		計 (A+B+C+D)	両親のいる世帯	母子世帯 (母及び18歳未満の子のみ)	母子世帯 (18歳以上の親族等同居)	父子世帯 (父及び18歳未満の子のみ)	父子世帯 (18歳以上の親族等同居)	その他				
1 ある (治療していない) ⇒問12へ	1,210 9.4%	559 8.9%	651 9.9%	432 6.7%	196 6.2%	236 7.1%	563 11.2%	265 10.8%	298 11.7%	215 15.2%	98 14.3%	117 16.1%	607 16.6%	1,817 11.0%	1,215 9.6%	363 15.8%	197 16.9%	16 12.2%	24 12.1%	2 7.7%
2 ある (治療中) ⇒問13へ	946 7.3%	528 8.4%	418 6.3%	425 6.6%	237 7.5%	188 5.7%	385 7.7%	217 8.8%	168 6.6%	136 9.6%	74 10.8%	62 8.6%	378 10.4%	1,324 8.0%	937 7.4%	220 9.6%	121 10.4%	16 12.2%	25 12.6%	5 19.2%
3 あった (治療済) ⇒問13へ	4,718 36.6%	2,605 41.4%	2,113 32.1%	2,407 37.2%	1,325 42.0%	1,082 32.7%	1,828 36.5%	1,005 40.9%	823 32.2%	483 34.2%	275 40.1%	208 28.7%	1,297 35.5%	6,015 36.4%	4,643 36.5%	818 35.6%	430 36.8%	41 31.3%	71 35.7%	12 46.2%
4 ない ⇒問13へ	5,786 44.9%	2,525 40.1%	3,261 49.5%	3,112 48.1%	1,366 43.3%	1,746 52.8%	2,129 42.5%	928 37.8%	1,201 47.0%	545 38.6%	231 33.7%	314 43.3%	1,264 34.6%	7,050 42.6%	5,692 44.8%	833 36.2%	389 33.3%	55 42.0%	74 37.2%	7 26.9%
5 わからない ⇒問13へ	116 0.9%	32 0.5%	84 1.3%	42 0.6%	13 0.4%	29 0.9%	53 1.1%	15 0.6%	38 1.5%	21 1.5%	4 0.6%	17 2.3%	59 1.6%	175 1.1%	125 1.0%	32 1.4%	11 0.9%	3 2.3%	4 2.0%	0 0.0%
6 無回答	112 0.9%	50 0.8%	62 0.9%	47 0.7%	20 0.6%	27 0.8%	54 1.1%	26 1.1%	28 1.1%	11 0.8%	4 0.6%	7 1.0%	47 1.3%	159 1.0%	104 0.8%	33 1.4%	21 1.8%	0 0.0%	1 0.5%	0 0.0%
計	12,888 100.0%	6,299 100.0%	6,589 100.0%	6,465 100.0%	3,157 100.0%	3,308 100.0%	5,012 100.0%	2,456 100.0%	2,556 100.0%	1,411 100.0%	686 100.0%	725 100.0%	3,652 100.0%	16,540 100.0%	12,716 100.0%	2,299 100.0%	1,169 100.0%	131 100.0%	199 100.0%	26 100.0%

(問11で「1. ある(治療していない)」と答えた方にお聞きします。)
 問12 治療していない理由はなんですか。当てはまるもの1つに○をつけてください。

	小5・中2計 (A+B+C)			中央値 (2,449,490円) 以上 (A)			中央値 (2,449,490円) 未満 (B)			中央値の1/2 (1,224,745円) 未満 (C)			就学援助世帯 (D)	計 (A+B+C+D)	世帯類型					
	小学5年生	中学2年生		小学5年生	中学2年生		小学5年生	中学2年生		小学5年生	中学2年生				両親のいる世帯	母子世帯(母及び18歳未満の子のみ)	母子世帯(18歳以上の親族等同居)	父子世帯(父及び18歳未満の子のみ)	父子世帯(18歳以上の親族等同居)	その他
1 治療に連れて行く時間がない	871 72.0%	389 69.6%	482 74.0%	322 74.5%	142 72.4%	180 76.3%	400 71.0%	183 69.1%	217 72.8%	149 69.3%	64 65.3%	85 72.6%	376 61.9%	1,247 68.6%	830 68.3%	229 63.1%	153 77.7%	14 87.5%	19 79.2%	2 100.0%
2 医療費の支払いが困難	128 10.6%	66 11.8%	62 9.5%	19 4.4%	6 3.1%	13 5.5%	69 12.3%	35 13.2%	34 11.4%	40 18.6%	25 25.5%	15 12.8%	130 21.4%	258 14.2%	166 13.7%	68 18.7%	21 10.7%	0 0.0%	3 12.5%	0 0.0%
3 治療する必要がない	26 2.1%	14 2.5%	12 1.8%	12 2.8%	7 3.6%	5 2.1%	12 2.1%	5 1.9%	7 2.3%	2 0.9%	2 2.0%	0 0.0%	5 0.8%	31 1.7%	25 2.1%	5 1.4%	1 0.5%	0 0.0%	0 0.0%	0 0.0%
4 その他	139 11.5%	62 11.1%	77 11.8%	59 13.7%	28 14.3%	31 13.1%	62 11.0%	28 10.6%	34 11.4%	18 8.4%	6 6.1%	12 10.3%	66 10.9%	205 11.3%	144 11.9%	41 11.3%	16 8.1%	2 12.5%	2 8.3%	0 0.0%
5 無回答	46 3.8%	28 5.0%	18 2.8%	20 4.6%	13 6.6%	7 3.0%	20 3.6%	14 5.3%	6 2.0%	6 2.8%	1 1.0%	5 4.3%	30 4.9%	76 4.2%	50 4.1%	20 5.5%	6 3.0%	0 0.0%	0 0.0%	0 0.0%
計	1,210 100.0%	559 100.0%	651 100.0%	432 100.0%	196 100.0%	236 100.0%	563 100.0%	265 100.0%	298 100.0%	215 100.0%	98 100.0%	117 100.0%	607 100.0%	1,817 100.0%	1,215 100.0%	363 100.0%	197 100.0%	16 100.0%	24 100.0%	2 100.0%

問13 次の(1)から(8)で過去1か月のお子さんの様子について当てはまるものそれぞれ1つに○をつけてください。
 (1) 将来についての夢や希望を持っている

	小5・中2計 (A+B+C)			中央値 (2,449,490円) 以上 (A)			中央値 (2,449,490円) 未満 (B)			中央値の1/2 (1,224,745円) 未満 (C)			就学援助世帯 (D)	計 (A+B+C+D)	世帯類型					
	小学5年生	中学2年生		小学5年生	中学2年生		小学5年生	中学2年生		小学5年生	中学2年生				両親のいる世帯	母子世帯(母及び18歳未満の子のみ)	母子世帯(18歳以上の親族等同居)	父子世帯(父及び18歳未満の子のみ)	父子世帯(18歳以上の親族等同居)	その他
1 よく当てはまる	2,815 21.8%	1,662 26.4%	1,153 17.5%	1,532 23.7%	912 28.9%	620 18.7%	1,028 20.5%	605 24.6%	423 16.5%	255 18.1%	145 21.1%	110 15.2%	855 23.4%	3,670 22.2%	2,802 22.0%	535 23.3%	270 23.1%	23 17.6%	32 16.1%	8 30.8%
2 だいたい当てはまる	5,922 45.9%	2,946 46.8%	2,976 45.2%	3,105 48.0%	1,512 47.9%	1,593 48.2%	2,196 43.8%	1,119 45.6%	1,077 42.1%	621 44.0%	315 45.9%	306 42.2%	1,472 40.3%	7,394 44.7%	5,808 45.7%	923 40.1%	510 43.6%	58 44.3%	85 42.7%	10 38.5%
3 あまり当てはまらない	2,736 21.2%	1,085 17.2%	1,651 25.1%	1,240 19.2%	477 15.1%	763 23.1%	1,155 23.0%	468 19.1%	687 26.9%	341 24.2%	140 20.4%	201 27.7%	810 22.2%	3,546 21.4%	2,691 21.2%	530 23.1%	243 20.8%	29 22.1%	49 24.6%	4 15.4%
4 まったく当てはまらない	445 3.5%	150 2.4%	295 4.5%	200 3.1%	63 2.0%	137 4.1%	188 3.8%	69 2.8%	119 4.7%	57 4.0%	18 2.6%	39 5.4%	153 4.2%	598 3.6%	445 3.5%	100 4.3%	42 3.6%	6 4.6%	5 2.5%	0 0.0%
5 わからない	917 7.1%	430 6.8%	487 7.4%	359 5.6%	179 5.7%	180 5.4%	427 8.5%	187 7.6%	240 9.4%	131 9.3%	64 9.3%	67 9.2%	331 9.1%	1,248 7.5%	918 7.2%	197 8.6%	92 7.9%	14 10.7%	24 12.1%	3 11.5%
6 無回答	53 0.4%	26 0.4%	27 0.4%	29 0.4%	14 0.4%	15 0.5%	18 0.4%	8 0.3%	10 0.4%	6 0.4%	4 0.6%	2 0.3%	31 0.8%	84 0.5%	52 0.4%	14 0.6%	12 1.0%	1 0.8%	4 2.0%	1 3.8%
計	12,888 100.0%	6,299 100.0%	6,589 100.0%	6,465 100.0%	3,157 100.0%	3,308 100.0%	5,012 100.0%	2,456 100.0%	2,556 100.0%	1,411 100.0%	686 100.0%	725 100.0%	3,652 100.0%	16,540 100.0%	12,716 100.0%	2,299 100.0%	1,169 100.0%	131 100.0%	199 100.0%	26 100.0%

(2) 何事にも一生懸命取り組むことが多い

	小5・中2計 (A+B+C)			中央値 (2,449,490円) 以上 (A)			中央値 (2,449,490円) 未満 (B)			中央値の1/2 (1,224,745円) 未満 (C)			就学援助世帯 (D)	計 (A+B+C+D)	世帯類型					
	小学5年生	中学2年生		小学5年生	中学2年生		小学5年生	中学2年生		小学5年生	中学2年生				両親のいる世帯	母子世帯(母及び18歳未満の子のみ)	母子世帯(18歳以上の親族等同居)	父子世帯(父及び18歳未満の子のみ)	父子世帯(18歳以上の親族等同居)	その他
1 よく当てはまる	3,090 24.0%	1,665 26.4%	1,425 21.6%	1,680 26.0%	913 28.9%	767 23.2%	1,104 22.0%	597 24.3%	507 19.8%	306 21.7%	155 22.6%	151 20.8%	771 21.1%	3,861 23.3%	3,071 24.2%	460 20.0%	261 22.3%	19 14.5%	43 21.6%	7 26.9%
2 だいたい当てはまる	6,812 52.9%	3,382 53.7%	3,430 52.1%	3,449 53.3%	1,702 53.9%	1,747 52.8%	2,639 52.7%	1,317 53.6%	1,322 51.7%	724 51.3%	363 52.9%	361 49.8%	1,760 48.2%	8,572 51.8%	6,711 52.8%	1,133 49.3%	555 47.5%	71 54.2%	90 45.2%	12 46.2%
3 あまり当てはまらない	2,641 20.5%	1,134 18.0%	1,507 22.9%	1,187 18.4%	494 15.6%	693 20.9%	1,121 22.4%	496 20.2%	625 24.5%	333 23.6%	144 21.0%	189 26.1%	933 25.5%	3,574 21.6%	2,581 20.3%	599 26.1%	301 25.7%	30 22.9%	58 29.1%	5 19.2%
4 まったく当てはまらない	249 1.9%	83 1.3%	166 2.5%	110 1.7%	35 1.1%	75 2.3%	103 2.1%	32 1.3%	71 2.8%	36 2.6%	16 2.3%	20 2.8%	123 3.4%	372 2.2%	252 2.0%	72 3.1%	37 3.2%	7 5.3%	3 1.5%	1 3.8%
5 わからない	58 0.5%	19 0.3%	39 0.6%	21 0.3%	6 0.2%	15 0.5%	27 0.5%	7 0.3%	20 0.8%	10 0.7%	6 0.9%	4 0.6%	32 0.9%	90 0.5%	58 0.5%	21 0.9%	5 0.4%	3 2.3%	3 1.5%	0 0.0%
6 無回答	38 0.3%	16 0.3%	22 0.3%	18 0.3%	7 0.2%	11 0.3%	18 0.4%	7 0.3%	11 0.4%	2 0.1%	2 0.3%	0 0.0%	33 0.9%	71 0.4%	43 0.3%	14 0.6%	10 0.9%	1 0.8%	2 1.0%	1 3.8%
計	12,888 100.0%	6,299 100.0%	6,589 100.0%	6,465 100.0%	3,157 100.0%	3,308 100.0%	5,012 100.0%	2,456 100.0%	2,556 100.0%	1,411 100.0%	686 100.0%	725 100.0%	3,652 100.0%	16,540 100.0%	12,716 100.0%	2,299 100.0%	1,169 100.0%	131 100.0%	199 100.0%	26 100.0%

(3) 学校の出来事について話す

	小5・中2計 (A+B+C)			中央値 (2,449,490円) 以上 (A)			中央値 (2,449,490円) 未満 (B)			中央値の1/2 (1,224,745円) 未満 (C)			就学援助世帯 (D)	計 (A+B+C+D)	世帯類型					
	小学5年生	中学2年生		小学5年生	中学2年生		小学5年生	中学2年生		小学5年生	中学2年生				両親のいる世帯	母子世帯 (母及び18歳未満の子のみ)	母子世帯 (18歳以上の親族等同居)	父子世帯 (父及び18歳未満の子のみ)	父子世帯 (18歳以上の親族等同居)	その他
1 よく当てはまる	4,481 34.8%	2,527 40.1%	1,954 29.7%	2,276 35.2%	1,255 39.8%	1,021 30.9%	1,730 34.5%	1,002 40.8%	728 28.5%	475 33.7%	270 39.4%	205 28.3%	1,231 33.7%	5,712 34.5%	4,446 35.0%	760 33.1%	413 35.3%	32 24.4%	48 24.1%	13 50.0%
2 だいたい当てはまる	5,962 46.3%	2,812 44.6%	3,150 47.8%	3,045 47.1%	1,442 45.7%	1,603 48.5%	2,268 45.3%	1,067 43.4%	1,201 47.0%	649 46.0%	303 44.2%	346 47.7%	1,611 44.1%	7,573 45.8%	5,858 46.1%	1,059 46.1%	485 41.5%	64 48.9%	99 49.7%	8 30.8%
3 あまり当てはまらない	2,059 16.0%	840 13.3%	1,219 18.5%	977 15.1%	406 12.9%	571 17.3%	840 16.8%	335 13.6%	505 19.8%	242 17.2%	99 14.4%	143 19.7%	614 16.8%	2,673 16.2%	2,016 15.9%	378 16.4%	209 17.9%	26 19.8%	41 20.6%	3 11.5%
4 まったく当てはまらない	320 2.5%	94 1.5%	226 3.4%	137 2.1%	40 1.3%	97 2.9%	151 3.0%	47 1.9%	104 4.1%	32 2.3%	7 1.0%	25 3.4%	153 4.2%	473 2.9%	330 2.6%	80 3.5%	48 4.1%	5 3.8%	10 5.0%	0 0.0%
5 わからない	28 0.2%	10 0.2%	18 0.3%	8 0.1%	4 0.1%	4 0.1%	10 0.2%	1 0.0%	9 0.4%	10 0.7%	5 0.7%	5 0.7%	11 0.3%	39 0.2%	22 0.2%	8 0.3%	5 0.4%	3 2.3%	0 0.0%	1 3.8%
6 無回答	38 0.3%	16 0.3%	22 0.3%	22 0.3%	10 0.3%	12 0.4%	13 0.3%	4 0.2%	9 0.4%	3 0.2%	2 0.3%	1 0.1%	32 0.9%	70 0.4%	44 0.3%	14 0.6%	9 0.8%	1 0.8%	1 0.5%	1 3.8%
計	12,888 100.0%	6,299 100.0%	6,589 100.0%	6,465 100.0%	3,157 100.0%	3,308 100.0%	5,012 100.0%	2,456 100.0%	2,556 100.0%	1,411 100.0%	686 100.0%	725 100.0%	3,652 100.0%	16,540 100.0%	12,716 100.0%	2,299 100.0%	1,169 100.0%	131 100.0%	199 100.0%	26 100.0%

(4) 近所の人にきちんとあいさつすることができる

	小5・中2計 (A+B+C)			中央値 (2,449,490円) 以上 (A)			中央値 (2,449,490円) 未満 (B)			中央値の1/2 (1,224,745円) 未満 (C)			就学援助世帯 (D)	計 (A+B+C+D)	世帯類型					
	小学5年生	中学2年生		小学5年生	中学2年生		小学5年生	中学2年生		小学5年生	中学2年生				両親のいる世帯	母子世帯 (母及び18歳未満の子のみ)	母子世帯 (18歳以上の親族等同居)	父子世帯 (父及び18歳未満の子のみ)	父子世帯 (18歳以上の親族等同居)	その他
1 よく当てはまる	4,207 32.6%	2,031 32.2%	2,176 33.0%	2,094 32.4%	983 31.1%	1,111 33.6%	1,642 32.8%	804 32.7%	838 32.8%	471 33.4%	244 35.6%	227 31.3%	1,224 33.5%	5,431 32.8%	4,169 32.8%	694 30.2%	433 37.0%	38 29.0%	79 39.7%	18 69.2%
2 だいたい当てはまる	6,542 50.8%	3,202 50.8%	3,340 50.7%	3,349 51.8%	1,647 52.2%	1,702 51.5%	2,514 50.2%	1,241 50.5%	1,273 49.8%	679 48.1%	314 45.8%	365 50.3%	1,686 46.2%	8,228 49.7%	6,423 50.5%	1,122 48.8%	536 45.9%	62 47.3%	80 40.2%	5 19.2%
3 あまり当てはまらない	1,763 13.7%	920 14.6%	843 12.8%	857 13.3%	454 14.4%	403 12.2%	705 14.1%	359 14.6%	346 13.5%	201 14.2%	107 15.6%	94 13.0%	583 16.0%	2,346 14.2%	1,756 13.8%	381 16.6%	148 12.7%	24 18.3%	35 17.6%	2 7.7%
4 まったく当てはまらない	183 1.4%	82 1.3%	101 1.5%	74 1.1%	41 1.3%	33 1.0%	77 1.5%	31 1.3%	46 1.8%	32 2.3%	10 1.5%	22 3.0%	68 1.9%	251 1.5%	182 1.4%	45 2.0%	19 1.6%	2 1.5%	3 1.5%	0 0.0%
5 わからない	166 1.3%	54 0.9%	112 1.7%	79 1.2%	28 0.9%	51 1.5%	63 1.3%	18 0.7%	45 1.8%	24 1.7%	8 1.2%	16 2.2%	68 1.9%	234 1.4%	160 1.3%	45 2.0%	24 2.1%	4 3.1%	1 0.5%	0 0.0%
6 無回答	27 0.2%	10 0.2%	17 0.3%	12 0.2%	4 0.1%	8 0.2%	11 0.2%	3 0.1%	8 0.3%	4 0.3%	3 0.4%	1 0.1%	23 0.6%	50 0.3%	26 0.2%	12 0.5%	9 0.8%	1 0.8%	1 0.5%	1 3.8%
計	12,888 100.0%	6,299 100.0%	6,589 100.0%	6,465 100.0%	3,157 100.0%	3,308 100.0%	5,012 100.0%	2,456 100.0%	2,556 100.0%	1,411 100.0%	686 100.0%	725 100.0%	3,652 100.0%	16,540 100.0%	12,716 100.0%	2,299 100.0%	1,169 100.0%	131 100.0%	199 100.0%	26 100.0%

(5) 大人が指示しなくても、自分で学校の準備、宿題、家の手伝いができる

	小5・中2計 (A+B+C)			中央値 (2,449,490円) 以上 (A)			中央値 (2,449,490円) 未満 (B)			中央値の1/2 (1,224,745円) 未満 (C)			就学援助世帯 (D)	計 (A+B+C+D)	世帯類型					
	小学5年生	中学2年生		小学5年生	中学2年生		小学5年生	中学2年生		小学5年生	中学2年生				両親のいる世帯	母子世帯 (母及び18歳未満の子のみ)	母子世帯 (18歳以上の親族等同居)	父子世帯 (父及び18歳未満の子のみ)	父子世帯 (18歳以上の親族等同居)	その他
1 よく当てはまる	2,474 19.2%	1,162 18.4%	1,312 19.9%	1,279 19.8%	607 19.2%	672 20.3%	913 18.2%	437 17.8%	476 18.6%	282 20.0%	118 17.2%	164 22.6%	667 18.3%	3,141 19.0%	2,441 19.2%	426 18.5%	210 18.0%	24 18.3%	31 15.6%	9 34.6%
2 だいたい当てはまる	6,095 47.3%	2,938 46.6%	3,157 47.9%	3,178 49.2%	1,514 48.0%	1,664 50.3%	2,303 45.9%	1,119 45.6%	1,184 46.3%	614 43.5%	305 44.5%	309 42.6%	1,508 41.3%	7,603 46.0%	6,024 47.4%	949 41.3%	483 41.3%	56 42.7%	81 40.7%	10 38.5%
3 あまり当てはまらない	3,473 26.9%	1,798 28.5%	1,675 25.4%	1,665 25.8%	871 27.6%	794 24.0%	1,420 28.3%	723 29.4%	697 27.3%	388 27.5%	204 29.7%	184 25.4%	1,104 30.2%	4,577 27.7%	3,422 26.9%	675 29.4%	364 31.1%	39 29.8%	73 36.7%	4 15.4%
4 まったく当てはまらない	794 6.2%	382 6.1%	412 6.3%	324 5.0%	159 5.0%	165 5.0%	354 7.1%	169 6.9%	185 7.2%	116 8.2%	54 7.9%	62 8.6%	335 9.2%	1,129 6.8%	779 6.1%	229 10.0%	99 8.5%	8 6.1%	12 6.0%	2 7.7%
5 わからない	26 0.2%	11 0.2%	15 0.2%	6 0.1%	2 0.1%	4 0.1%	12 0.2%	5 0.2%	7 0.3%	8 0.6%	4 0.6%	4 0.6%	16 0.4%	42 0.3%	24 0.2%	8 0.3%	6 0.5%	3 2.3%	1 0.5%	0 0.0%
6 無回答	26 0.2%	8 0.1%	18 0.3%	13 0.2%	4 0.1%	9 0.3%	10 0.2%	3 0.1%	7 0.3%	3 0.2%	1 0.1%	2 0.3%	22 0.6%	48 0.3%	26 0.2%	12 0.5%	7 0.6%	1 0.8%	1 0.5%	1 3.8%
計	12,888 100.0%	6,299 100.0%	6,589 100.0%	6,465 100.0%	3,157 100.0%	3,308 100.0%	5,012 100.0%	2,456 100.0%	2,556 100.0%	1,411 100.0%	686 100.0%	725 100.0%	3,652 100.0%	16,540 100.0%	12,716 100.0%	2,299 100.0%	1,169 100.0%	131 100.0%	199 100.0%	26 100.0%

(6) 必要な時には助けを求められることができる

	小5・中2計 (A+B+C)			中央値 (2,449,490円) 以上 (A)			中央値 (2,449,490円) 未満 (B)			中央値の1/2 (1,224,745円) 未満 (C)			就学援助世帯 (D)	計 (A+B+C+D)	世帯類型					
	小学5年生	中学2年生		小学5年生	中学2年生		小学5年生	中学2年生		小学5年生	中学2年生				両親のいる世帯	母子世帯 (母及び18歳未満の子のみ)	母子世帯 (18歳以上の親族等同居)	父子世帯 (父及び18歳未満の子のみ)	父子世帯 (18歳以上の親族等同居)	その他
1 よく当てはまる	4,080 31.7%	2,187 34.7%	1,893 28.7%	2,162 33.4%	1,161 36.8%	1,001 30.3%	1,509 30.1%	805 32.8%	704 27.5%	409 29.0%	221 32.2%	188 25.9%	1,056 28.9%	5,136 31.1%	4,025 31.7%	664 28.9%	362 31.0%	36 27.5%	40 20.1%	9 34.6%
2 だいたい当てはまる	7,211 56.0%	3,413 54.2%	3,798 57.6%	3,639 56.3%	1,708 54.1%	1,931 58.4%	2,815 56.2%	1,350 55.0%	1,465 57.3%	757 53.6%	355 51.7%	402 55.4%	1,881 51.5%	9,092 55.0%	7,095 55.8%	1,199 52.2%	604 51.7%	69 52.7%	110 55.3%	15 57.7%
3 あまり当てはまらない	1,228 9.5%	552 8.8%	676 10.3%	510 7.9%	226 7.2%	284 8.6%	532 10.6%	240 9.8%	292 11.4%	186 13.2%	86 12.5%	100 13.8%	519 14.2%	1,747 10.6%	1,235 9.7%	311 13.5%	147 12.6%	20 15.3%	33 16.6%	1 3.8%
4 まったく当てはまらない	137 1.1%	53 0.8%	84 1.3%	50 0.8%	20 0.6%	30 0.9%	63 1.3%	25 1.0%	38 1.5%	24 1.7%	8 1.2%	16 2.2%	83 2.3%	220 1.3%	139 1.1%	49 2.1%	19 1.6%	3 2.3%	10 5.0%	0 0.0%
5 わからない	193 1.5%	77 1.2%	116 1.8%	88 1.4%	36 1.1%	52 1.6%	77 1.5%	28 1.1%	49 1.9%	28 2.0%	13 1.9%	15 2.1%	84 2.3%	277 1.7%	187 1.5%	60 2.6%	24 2.1%	2 1.5%	4 2.0%	0 0.0%
6 無回答	39 0.3%	17 0.3%	22 0.3%	16 0.2%	6 0.2%	10 0.3%	16 0.3%	8 0.3%	8 0.3%	7 0.5%	3 0.4%	4 0.6%	29 0.8%	68 0.4%	35 0.3%	16 0.7%	13 1.1%	1 0.8%	2 1.0%	1 3.8%
計	12,888 100.0%	6,299 100.0%	6,589 100.0%	6,465 100.0%	3,157 100.0%	3,308 100.0%	5,012 100.0%	2,456 100.0%	2,556 100.0%	1,411 100.0%	686 100.0%	725 100.0%	3,652 100.0%	16,540 100.0%	12,716 100.0%	2,299 100.0%	1,169 100.0%	131 100.0%	199 100.0%	26 100.0%

(7) 目的を達成するために、必要な我慢をすることができる

	小5・中2計 (A+B+C)			中央値 (2,449,490円) 以上 (A)			中央値 (2,449,490円) 未満 (B)			中央値の1/2 (1,224,745円) 未満 (C)			就学援助世帯 (D)	計 (A+B+C+D)	世帯類型					
	小学5年生	中学2年生		小学5年生	中学2年生		小学5年生	中学2年生		小学5年生	中学2年生				両親のいる世帯	母子世帯 (母及び18歳未満の子のみ)	母子世帯 (18歳以上の親族等同居)	父子世帯 (父及び18歳未満の子のみ)	父子世帯 (18歳以上の親族等同居)	その他
1 よく当てはまる	2,561 19.9%	1,280 20.3%	1,281 19.4%	1,401 21.7%	714 22.6%	687 20.8%	902 18.0%	450 18.3%	452 17.7%	258 18.3%	116 16.9%	142 19.6%	603 16.5%	3,164 19.1%	2,545 20.0%	385 16.7%	189 16.2%	10 7.6%	27 13.6%	8 30.8%
2 だいたい当てはまる	7,239 56.2%	3,532 56.1%	3,707 56.3%	3,694 57.1%	1,790 56.7%	1,904 57.6%	2,787 55.6%	1,365 55.6%	1,422 55.6%	758 53.7%	377 55.0%	381 52.6%	1,878 51.4%	9,117 55.1%	7,169 56.4%	1,174 51.1%	593 50.7%	67 51.1%	104 52.3%	10 38.5%
3 あまり当てはまらない	2,531 19.6%	1,255 19.9%	1,276 19.4%	1,147 17.7%	564 17.9%	583 17.6%	1,064 21.2%	533 21.7%	531 20.8%	320 22.7%	158 23.0%	162 22.3%	875 24.0%	3,406 20.6%	2,440 19.2%	564 24.5%	300 25.7%	42 32.1%	54 27.1%	6 23.1%
4 まったく当てはまらない	407 3.2%	170 2.7%	237 3.6%	154 2.4%	61 1.9%	93 2.8%	194 3.9%	84 3.4%	110 4.3%	59 4.2%	25 3.6%	34 4.7%	221 6.1%	628 3.8%	410 3.2%	135 5.9%	67 5.7%	7 5.3%	8 4.0%	1 3.8%
5 わからない	130 1.0%	54 0.9%	76 1.2%	60 0.9%	26 0.8%	34 1.0%	56 1.1%	20 0.8%	36 1.4%	14 1.0%	8 1.2%	6 0.8%	50 1.4%	180 1.1%	129 1.0%	31 1.3%	12 1.0%	4 3.1%	4 2.0%	0 0.0%
6 無回答	20 0.2%	8 0.1%	12 0.2%	9 0.1%	2 0.1%	7 0.2%	9 0.2%	4 0.2%	5 0.2%	2 0.1%	2 0.3%	0 0.0%	25 0.7%	45 0.3%	23 0.2%	10 0.4%	8 0.7%	1 0.8%	2 1.0%	1 3.8%
計	12,888 100.0%	6,299 100.0%	6,589 100.0%	6,465 100.0%	3,157 100.0%	3,308 100.0%	5,012 100.0%	2,456 100.0%	2,556 100.0%	1,411 100.0%	686 100.0%	725 100.0%	3,652 100.0%	16,540 100.0%	12,716 100.0%	2,299 100.0%	1,169 100.0%	131 100.0%	199 100.0%	26 100.0%

(8) 分からないことがあるとき、質問をすることができる

	小5・中2計 (A+B+C)			中央値 (2,449,490円) 以上 (A)			中央値 (2,449,490円) 未満 (B)			中央値の1/2 (1,224,745円) 未満 (C)			就学援助世帯 (D)	計 (A+B+C+D)	世帯類型					
	小学5年生	中学2年生		小学5年生	中学2年生		小学5年生	中学2年生		小学5年生	中学2年生				両親のいる世帯	母子世帯 (母及び18歳未満の子のみ)	母子世帯 (18歳以上の親族等同居)	父子世帯 (父及び18歳未満の子のみ)	父子世帯 (18歳以上の親族等同居)	その他
1 よく当てはまる	3,921 30.4%	2,226 35.3%	1,695 25.7%	2,155 33.3%	1,202 38.1%	953 28.8%	1,388 27.7%	801 32.6%	587 23.0%	378 26.8%	223 32.5%	155 21.4%	1,042 28.5%	4,963 30.0%	3,870 30.4%	642 27.9%	354 30.3%	37 28.2%	48 24.1%	12 46.2%
2 だいたい当てはまる	6,643 51.5%	3,167 50.3%	3,476 52.8%	3,339 51.6%	1,570 49.7%	1,769 53.5%	2,613 52.1%	1,266 51.5%	1,347 52.7%	691 49.0%	331 48.3%	360 49.7%	1,715 47.0%	8,358 50.5%	6,545 51.5%	1,094 47.6%	541 46.3%	65 49.6%	103 51.8%	10 38.5%
3 あまり当てはまらない	1,926 14.9%	780 12.4%	1,146 17.4%	824 12.7%	340 10.8%	484 14.6%	826 16.5%	328 13.4%	498 19.5%	276 19.6%	112 16.3%	164 22.6%	694 19.0%	2,620 15.8%	1,898 14.9%	433 18.8%	227 19.4%	25 19.1%	34 17.1%	3 11.5%
4 まったく当てはまらない	272 2.1%	87 1.4%	185 2.8%	96 1.5%	30 1.0%	66 2.0%	130 2.6%	44 1.8%	86 3.4%	46 3.3%	13 1.9%	33 4.6%	126 3.5%	398 2.4%	273 2.1%	82 3.6%	29 2.5%	3 2.3%	11 5.5%	0 0.0%
5 わからない	102 0.8%	31 0.5%	71 1.1%	37 0.6%	12 0.4%	25 0.8%	47 0.9%	14 0.6%	33 1.3%	18 1.3%	5 0.7%	13 1.8%	51 1.4%	153 0.9%	105 0.8%	35 1.5%	11 0.9%	0 0.0%	2 1.0%	0 0.0%
6 無回答	24 0.2%	8 0.1%	16 0.2%	14 0.2%	3 0.1%	11 0.3%	8 0.2%	3 0.1%	5 0.2%	2 0.1%	2 0.3%	0 0.0%	24 0.7%	48 0.3%	25 0.2%	13 0.6%	7 0.6%	1 0.8%	1 0.5%	1 3.8%
計	12,888 100.0%	6,299 100.0%	6,589 100.0%	6,465 100.0%	3,157 100.0%	3,308 100.0%	5,012 100.0%	2,456 100.0%	2,556 100.0%	1,411 100.0%	686 100.0%	725 100.0%	3,652 100.0%	16,540 100.0%	12,716 100.0%	2,299 100.0%	1,169 100.0%	131 100.0%	199 100.0%	26 100.0%

問14 次の(1)から(6)で調査対象のお子さんとする会話について当てはまるものそれぞれ1つに○をつけてください。

(1) 学校での出来事について

	小5・中2計 (A+B+C)			中央値 (2,449,490円) 以上 (A)			中央値 (2,449,490円) 未満 (B)			中央値の1/2 (1,224,745円) 未満 (C)			就学援助世帯 (D)	計 (A+B+C+D)	世帯類型					
	小学5年生	中学2年生		小学5年生	中学2年生		小学5年生	中学2年生		小学5年生	中学2年生				両親のいる世帯	母子世帯 (母及び18歳未満の子のみ)	母子世帯 (18歳以上の親族等同居)	父子世帯 (父及び18歳未満の子のみ)	父子世帯 (18歳以上の親族等同居)	その他
1 よくする	6,977 54.1%	3,777 60.0%	3,200 48.6%	3,582 55.4%	1,939 61.4%	1,643 49.7%	2,667 53.2%	1,444 58.8%	1,223 47.8%	728 51.6%	394 57.4%	334 46.1%	1,840 50.4%	8,817 53.3%	6,911 54.3%	1,169 50.8%	600 51.3%	57 43.5%	65 32.7%	15 57.7%
2 ときどきする	5,195 40.3%	2,291 36.4%	2,904 44.1%	2,574 39.8%	1,117 35.4%	1,457 44.0%	2,024 40.4%	903 36.8%	1,121 43.9%	597 42.3%	271 39.5%	326 45.0%	1,520 41.6%	6,715 40.6%	5,095 40.1%	953 41.5%	484 41.4%	62 47.3%	113 56.8%	8 30.8%
3 ほとんどしない	640 5.0%	209 3.3%	431 6.5%	276 4.3%	90 2.9%	186 5.6%	284 5.7%	100 4.1%	184 7.2%	80 5.7%	19 2.8%	61 8.4%	241 6.6%	881 5.3%	636 5.0%	145 6.3%	69 5.9%	11 8.4%	17 8.5%	3 11.5%
4 まったくしない	55 0.4%	14 0.2%	41 0.6%	24 0.4%	7 0.2%	17 0.5%	27 0.5%	6 0.2%	21 0.8%	4 0.3%	1 0.1%	3 0.4%	38 1.0%	93 0.6%	53 0.4%	24 1.0%	13 1.1%	1 0.8%	2 1.0%	0 0.0%
5 無回答	21 0.2%	8 0.1%	13 0.2%	9 0.1%	4 0.1%	5 0.2%	10 0.2%	3 0.1%	7 0.3%	2 0.1%	1 0.1%	1 0.1%	13 0.4%	34 0.2%	21 0.2%	8 0.3%	3 0.3%	0 0.0%	2 1.0%	0 0.0%
計	12,888 100.0%	6,299 100.0%	6,589 100.0%	6,465 100.0%	3,157 100.0%	3,308 100.0%	5,012 100.0%	2,456 100.0%	2,556 100.0%	1,411 100.0%	686 100.0%	725 100.0%	3,652 100.0%	16,540 100.0%	12,716 100.0%	2,299 100.0%	1,169 100.0%	131 100.0%	199 100.0%	26 100.0%

(2) 友達のことについて

	小5・中2計 (A+B+C)			中央値 (2,449,490円) 以上 (A)			中央値 (2,449,490円) 未満 (B)			中央値の1/2 (1,224,745円) 未満 (C)			就学援助世帯 (D)	計 (A+B+C+D)	世帯類型					
	小学5年生	中学2年生		小学5年生	中学2年生		小学5年生	中学2年生		小学5年生	中学2年生				両親のいる世帯	母子世帯 (母及び18歳未満の子のみ)	母子世帯 (18歳以上の親族等同居)	父子世帯 (父及び18歳未満の子のみ)	父子世帯 (18歳以上の親族等同居)	その他
1 よくする	6,092 47.3%	3,385 53.7%	2,707 41.1%	3,141 48.6%	1,735 55.0%	1,406 42.5%	2,312 46.1%	1,302 53.0%	1,010 39.5%	639 45.3%	348 50.7%	291 40.1%	1,651 45.2%	7,743 46.8%	6,038 47.5%	1,042 45.3%	544 46.5%	49 37.4%	60 30.2%	10 38.5%
2 ときどきする	5,921 45.9%	2,616 41.5%	3,305 50.2%	2,915 45.1%	1,282 40.6%	1,633 49.4%	2,339 46.7%	1,031 42.0%	1,308 51.2%	667 47.3%	303 44.2%	364 50.2%	1,643 45.0%	7,564 45.7%	5,776 45.4%	1,064 46.3%	535 45.8%	63 48.1%	116 58.3%	10 38.5%
3 ほとんどしない	773 6.0%	262 4.2%	511 7.8%	364 5.6%	123 3.9%	241 7.3%	313 6.2%	107 4.4%	206 8.1%	96 6.8%	32 4.7%	64 8.8%	302 8.3%	1,075 6.5%	796 6.3%	163 7.1%	76 6.5%	16 12.2%	18 9.0%	6 23.1%
4 まったくしない	81 0.6%	27 0.4%	54 0.8%	37 0.6%	14 0.4%	23 0.7%	37 0.7%	11 0.4%	26 1.0%	7 0.5%	2 0.3%	5 0.7%	46 1.3%	127 0.8%	84 0.7%	26 1.1%	11 0.9%	3 2.3%	3 1.5%	0 0.0%
5 無回答	21 0.2%	9 0.1%	12 0.2%	8 0.1%	3 0.1%	5 0.2%	11 0.2%	5 0.2%	6 0.2%	2 0.1%	1 0.1%	1 0.1%	10 0.3%	31 0.2%	22 0.2%	4 0.2%	3 0.3%	0 0.0%	2 1.0%	0 0.0%
計	12,888 100.0%	6,299 100.0%	6,589 100.0%	6,465 100.0%	3,157 100.0%	3,308 100.0%	5,012 100.0%	2,456 100.0%	2,556 100.0%	1,411 100.0%	686 100.0%	725 100.0%	3,652 100.0%	16,540 100.0%	12,716 100.0%	2,299 100.0%	1,169 100.0%	131 100.0%	199 100.0%	26 100.0%

(3) 将来や進路について

	小5・中2計 (A+B+C)			中央値 (2,449,490円) 以上 (A)			中央値 (2,449,490円) 未満 (B)			中央値の1/2 (1,224,745円) 未満 (C)			就学援助世帯 (D)	計 (A+B+C+D)	世帯類型					
	小学5年生	中学2年生		小学5年生	中学2年生		小学5年生	中学2年生		小学5年生	中学2年生				両親のいる世帯	母子世帯 (母及び18歳未満の子のみ)	母子世帯 (18歳以上の親族等同居)	父子世帯 (父及び18歳未満の子のみ)	父子世帯 (18歳以上の親族等同居)	その他
1 よくする	2,025 15.7%	951 15.1%	1,074 16.3%	1,147 17.7%	543 17.2%	604 18.3%	687 13.7%	318 12.9%	369 14.4%	191 13.5%	90 13.1%	101 13.9%	580 15.9%	2,605 15.7%	1,992 15.7%	382 16.6%	189 16.2%	10 7.6%	22 11.1%	10 38.5%
2 ときどきする	7,118 55.2%	3,290 52.2%	3,828 58.1%	3,667 56.7%	1,696 53.7%	1,971 59.6%	2,688 53.6%	1,235 50.3%	1,453 56.8%	763 54.1%	359 52.3%	404 55.7%	1,762 48.2%	8,880 53.7%	6,934 54.5%	1,153 50.2%	618 52.9%	77 58.8%	90 45.2%	8 30.8%
3 ほとんどしない	3,217 25.0%	1,751 27.8%	1,466 22.2%	1,436 22.2%	781 24.7%	655 19.8%	1,402 28.0%	778 31.7%	624 24.4%	379 26.9%	192 28.0%	187 25.8%	1,025 28.1%	4,242 25.6%	3,237 25.5%	592 25.8%	289 24.7%	40 30.5%	77 38.7%	7 26.9%
4 まったくしない	498 3.9%	291 4.6%	207 3.1%	201 3.1%	129 4.1%	72 2.2%	224 4.5%	121 4.9%	103 4.0%	73 5.2%	41 6.0%	32 4.4%	273 7.5%	771 4.7%	520 4.1%	168 7.3%	71 6.1%	4 3.1%	7 3.5%	1 3.8%
5 無回答	30 0.2%	16 0.3%	14 0.2%	14 0.2%	8 0.3%	6 0.2%	11 0.2%	4 0.2%	7 0.3%	5 0.4%	4 0.6%	1 0.1%	12 0.3%	42 0.3%	33 0.3%	4 0.2%	2 0.2%	0 0.0%	3 1.5%	0 0.0%
計	12,888 100.0%	6,299 100.0%	6,589 100.0%	6,465 100.0%	3,157 100.0%	3,308 100.0%	5,012 100.0%	2,456 100.0%	2,556 100.0%	1,411 100.0%	686 100.0%	725 100.0%	3,652 100.0%	16,540 100.0%	12,716 100.0%	2,299 100.0%	1,169 100.0%	131 100.0%	199 100.0%	26 100.0%

(4) 勉強や成績について

	小5・中2計 (A+B+C)			中央値 (2,449,490円) 以上 (A)			中央値 (2,449,490円) 未満 (B)			中央値の1/2 (1,224,745円) 未満 (C)			就学援助世帯 (D)	世帯類型						
	小学5年生	中学2年生		小学5年生	中学2年生		小学5年生	中学2年生		小学5年生	中学2年生			計 (A+B+C+D)	両親のいる世帯	母子世帯 (母及び18歳未満の子のみ)	母子世帯 (18歳以上の親族等同居)	父子世帯 (父及び18歳未満の子のみ)	父子世帯 (18歳以上の親族等同居)	その他
1 よくする	3,429 26.6%	1,465 23.3%	1,964 29.8%	1,975 30.5%	836 26.5%	1,139 34.4%	1,143 22.8%	488 19.9%	655 25.6%	311 22.0%	141 20.6%	170 23.4%	849 23.2%	4,278 25.9%	3,394 26.7%	550 23.9%	271 23.2%	20 15.3%	30 15.1%	13 50.0%
2 ときどきする	7,417 57.5%	3,722 59.1%	3,695 56.1%	3,689 57.1%	1,870 59.2%	1,819 55.0%	2,914 58.1%	1,453 59.2%	1,461 57.2%	814 57.7%	399 58.2%	415 57.2%	1,899 52.0%	9,316 56.3%	7,293 57.4%	1,203 52.3%	619 53.0%	82 62.6%	112 56.3%	7 26.9%
3 ほとんどしない	1,753 13.6%	983 15.6%	770 11.7%	699 10.8%	400 12.7%	299 9.0%	822 16.4%	463 18.9%	359 14.0%	232 16.4%	120 17.5%	112 15.4%	713 19.5%	2,466 14.9%	1,739 13.7%	429 18.7%	225 19.2%	23 17.6%	45 22.6%	5 19.2%
4 まったくしない	253 2.0%	111 1.8%	142 2.2%	85 1.3%	42 1.3%	43 1.3%	119 2.4%	46 1.9%	73 2.9%	49 3.5%	23 3.4%	26 3.6%	173 4.7%	426 2.6%	252 2.0%	109 4.7%	51 4.4%	4 3.1%	9 4.5%	1 3.8%
5 無回答	36 0.3%	18 0.3%	18 0.3%	17 0.3%	9 0.3%	8 0.2%	14 0.3%	6 0.2%	8 0.3%	5 0.4%	3 0.4%	2 0.3%	18 0.5%	54 0.3%	38 0.3%	8 0.3%	3 0.3%	2 1.5%	3 1.5%	0 0.0%
計	12,888 100.0%	6,299 100.0%	6,589 100.0%	6,465 100.0%	3,157 100.0%	3,308 100.0%	5,012 100.0%	2,456 100.0%	2,556 100.0%	1,411 100.0%	686 100.0%	725 100.0%	3,652 100.0%	16,540 100.0%	12,716 100.0%	2,299 100.0%	1,169 100.0%	131 100.0%	199 100.0%	26 100.0%

(5) スポーツや音楽、芸術について

	小5・中2計 (A+B+C)			中央値 (2,449,490円) 以上 (A)			中央値 (2,449,490円) 未満 (B)			中央値の1/2 (1,224,745円) 未満 (C)			就学援助世帯 (D)	世帯類型						
	小学5年生	中学2年生		小学5年生	中学2年生		小学5年生	中学2年生		小学5年生	中学2年生			計 (A+B+C+D)	両親のいる世帯	母子世帯 (母及び18歳未満の子のみ)	母子世帯 (18歳以上の親族等同居)	父子世帯 (父及び18歳未満の子のみ)	父子世帯 (18歳以上の親族等同居)	その他
1 よくする	5,132 39.8%	2,383 37.8%	2,749 41.7%	2,826 43.7%	1,315 41.7%	1,511 45.7%	1,821 36.3%	850 34.6%	971 38.0%	485 34.4%	218 31.8%	267 36.8%	1,162 31.8%	6,294 38.1%	4,989 39.2%	776 33.8%	417 35.7%	46 35.1%	53 26.6%	13 50.0%
2 ときどきする	6,000 46.6%	2,969 47.1%	3,031 46.0%	2,935 45.4%	1,453 46.0%	1,482 44.8%	2,400 47.9%	1,185 48.2%	1,215 47.5%	665 47.1%	331 48.3%	334 46.1%	1,657 45.4%	7,657 46.3%	5,914 46.5%	1,055 45.9%	521 44.6%	62 47.3%	100 50.3%	5 19.2%
3 ほとんどしない	1,521 11.8%	842 13.4%	679 10.3%	614 9.5%	346 11.0%	268 8.1%	682 13.6%	375 15.3%	307 12.0%	225 15.9%	121 17.6%	104 14.3%	671 18.4%	2,192 13.3%	1,563 12.3%	374 16.3%	194 16.6%	17 13.0%	39 19.6%	5 19.2%
4 まったくしない	203 1.6%	92 1.5%	111 1.7%	78 1.2%	37 1.2%	41 1.2%	95 1.9%	42 1.7%	53 2.1%	30 2.1%	13 1.9%	17 2.3%	149 4.1%	352 2.1%	214 1.7%	92 4.0%	33 2.8%	6 4.6%	5 2.5%	2 7.7%
5 無回答	32 0.2%	13 0.2%	19 0.3%	12 0.2%	6 0.2%	6 0.2%	14 0.3%	4 0.2%	10 0.4%	6 0.4%	3 0.4%	3 0.4%	13 0.4%	45 0.3%	36 0.3%	2 0.1%	4 0.3%	0 0.0%	2 1.0%	1 3.8%
計	12,888 100.0%	6,299 100.0%	6,589 100.0%	6,465 100.0%	3,157 100.0%	3,308 100.0%	5,012 100.0%	2,456 100.0%	2,556 100.0%	1,411 100.0%	686 100.0%	725 100.0%	3,652 100.0%	16,540 100.0%	12,716 100.0%	2,299 100.0%	1,169 100.0%	131 100.0%	199 100.0%	26 100.0%

(6) 社会の出来事やニュースについて

	小5・中2計 (A+B+C)			中央値 (2,449,490円) 以上 (A)			中央値 (2,449,490円) 未満 (B)			中央値の1/2 (1,224,745円) 未満 (C)			就学援助世帯 (D)	世帯類型						
	小学5年生	中学2年生		小学5年生	中学2年生		小学5年生	中学2年生		小学5年生	中学2年生			計 (A+B+C+D)	両親のいる世帯	母子世帯 (母及び18歳未満の子のみ)	母子世帯 (18歳以上の親族等同居)	父子世帯 (父及び18歳未満の子のみ)	父子世帯 (18歳以上の親族等同居)	その他
1 よくする	2,917 22.6%	1,543 24.5%	1,374 20.9%	1,656 25.6%	869 27.5%	787 23.8%	987 19.7%	526 21.4%	461 18.0%	274 19.4%	148 21.6%	126 17.4%	759 20.8%	3,676 22.2%	2,863 22.5%	520 22.6%	249 21.3%	18 13.7%	20 10.1%	6 23.1%
2 ときどきする	7,186 55.8%	3,432 54.5%	3,754 57.0%	3,616 55.9%	1,729 54.8%	1,887 57.0%	2,824 56.3%	1,351 55.0%	1,473 57.6%	746 52.9%	352 51.3%	394 54.3%	1,763 48.3%	8,949 54.1%	7,026 55.3%	1,159 50.4%	585 50.0%	77 58.8%	90 45.2%	12 46.2%
3 ほとんどしない	2,372 18.4%	1,140 18.1%	1,232 18.7%	1,033 16.0%	483 15.3%	550 16.6%	1,027 20.5%	503 20.5%	524 20.5%	312 22.1%	154 22.4%	158 21.8%	849 23.2%	3,221 19.5%	2,389 18.8%	471 20.5%	257 22.0%	29 22.1%	69 34.7%	6 23.1%
4 まったくしない	378 2.9%	163 2.6%	215 3.3%	145 2.2%	64 2.0%	81 2.4%	159 3.2%	70 2.9%	89 3.5%	74 5.2%	29 4.2%	45 6.2%	261 7.1%	639 3.9%	402 3.2%	139 6.0%	73 6.2%	7 5.3%	17 8.5%	1 3.8%
5 無回答	35 0.3%	21 0.3%	14 0.2%	15 0.2%	12 0.4%	3 0.1%	15 0.3%	6 0.2%	9 0.4%	5 0.4%	3 0.4%	2 0.5%	20 0.5%	55 0.3%	36 0.3%	10 0.4%	5 0.4%	0 0.0%	3 1.5%	1 3.8%
計	12,888 100.0%	6,299 100.0%	6,589 100.0%	6,465 100.0%	3,157 100.0%	3,308 100.0%	5,012 100.0%	2,456 100.0%	2,556 100.0%	1,411 100.0%	686 100.0%	725 100.0%	3,652 100.0%	16,540 100.0%	12,716 100.0%	2,299 100.0%	1,169 100.0%	131 100.0%	199 100.0%	26 100.0%

問15 調査対象のお子さんが小学校入学前に通ったことのある保育施設・教育機関について当てはまるものすべてに○をつけてください。【%は、当該項目選択者数/サンプル総数】

	小5・中2計 (A+B+C)			中央値 (2,449,490円) 以上 (A)			中央値 (2,449,490円) 未満 (B)			中央値の1/2 (1,224,745円) 未満 (C)			就学援助世帯 (D)	計 (A+B+C+D)	世帯類型					
	小学5年生	中学2年生		小学5年生	中学2年生		小学5年生	中学2年生		小学5年生	中学2年生				両親のいる世帯	母子世帯 (母及び18歳未満の子のみ)	母子世帯 (18歳以上の親族等同居)	父子世帯 (父及び18歳未満の子のみ)	父子世帯 (18歳以上の親族等同居)	その他
1 保育所	7,264 56.4%	3,604 57.2%	3,660 55.5%	3,469 53.7%	1,727 54.7%	1,742 52.7%	2,940 58.7%	1,451 59.1%	1,489 58.3%	855 60.6%	426 62.1%	429 59.2%	2,489 68.2%	9,753 59.0%	6,997 55.0%	1,726 75.1%	802 68.6%	82 62.6%	122 61.3%	24 92.3%
2 認定こども園	736 5.7%	499 7.9%	237 3.6%	374 5.8%	259 8.2%	115 3.5%	283 5.6%	196 8.0%	87 3.4%	79 5.6%	44 6.4%	35 4.8%	332 9.1%	1,068 6.5%	769 6.0%	188 8.2%	83 7.1%	16 12.2%	11 5.5%	1 3.8%
3 幼稚園	5,580 43.3%	2,625 41.7%	2,955 44.8%	3,070 47.5%	1,447 45.8%	1,623 49.1%	1,999 39.9%	940 38.3%	1,059 41.4%	511 36.2%	238 34.7%	273 37.7%	1,035 28.3%	6,615 40.0%	5,602 44.1%	562 24.4%	336 28.7%	38 29.0%	76 38.2%	1 3.8%
4 ピアノ教室やスイミング教室など習い事	3,143 24.4%	1,449 23.0%	1,694 25.7%	2,084 32.2%	973 30.8%	1,111 33.6%	868 17.3%	386 15.7%	482 18.9%	191 13.5%	90 13.1%	101 13.9%	422 11.6%	3,565 21.6%	2,975 23.4%	366 15.9%	196 16.8%	9 6.9%	13 6.5%	6 23.1%
5 その他	473 3.7%	245 3.9%	228 3.5%	243 3.8%	126 4.0%	117 3.5%	182 3.6%	95 3.9%	87 3.4%	48 3.4%	24 3.5%	24 3.3%	133 3.6%	606 3.7%	470 3.7%	80 3.5%	46 3.9%	2 1.5%	7 3.5%	1 3.8%
6 小学校入学前にはいずれにも通っていない	82 0.6%	42 0.7%	40 0.6%	24 0.4%	10 0.3%	14 0.4%	35 0.7%	18 0.7%	17 0.7%	23 1.6%	14 2.0%	9 1.2%	44 1.2%	126 0.8%	83 0.7%	25 1.1%	15 1.3%	0 0.0%	2 1.0%	1 3.8%
7 無回答	36 0.3%	17 0.3%	19 0.3%	23 0.4%	9 0.3%	14 0.4%	10 0.2%	7 0.3%	3 0.1%	3 0.2%	1 0.1%	2 0.3%	18 0.5%	54 0.3%	40 0.3%	6 0.3%	6 0.5%	0 0.0%	2 1.0%	0 0.0%

問16 あなたからみて、調査対象のお子さんの学校での学習の理解状況について当てはまるもの1つに○をつけてください。

	小5・中2計 (A+B+C)			中央値 (2,449,490円) 以上 (A)			中央値 (2,449,490円) 未満 (B)			中央値の1/2 (1,224,745円) 未満 (C)			就学援助世帯 (D)	計 (A+B+C+D)	世帯類型					
	小学5年生	中学2年生		小学5年生	中学2年生		小学5年生	中学2年生		小学5年生	中学2年生				両親のいる世帯	母子世帯 (母及び18歳未満の子のみ)	母子世帯 (18歳以上の親族等同居)	父子世帯 (父及び18歳未満の子のみ)	父子世帯 (18歳以上の親族等同居)	その他
1 よく理解できている	1,734 13.5%	1,026 16.3%	708 10.7%	1,091 16.9%	628 19.9%	463 14.0%	518 10.3%	325 13.2%	193 7.6%	125 8.9%	73 10.6%	52 7.2%	368 10.1%	2,102 12.7%	1,748 13.7%	223 9.7%	104 8.9%	14 10.7%	10 5.0%	3 11.5%
2 大体理解できている	4,710 36.5%	2,675 42.5%	2,035 30.9%	2,573 39.8%	1,444 45.7%	1,129 34.1%	1,673 33.4%	959 39.0%	714 27.9%	464 32.9%	272 39.7%	192 26.5%	1,196 32.7%	5,906 35.7%	4,685 36.8%	716 31.1%	390 33.4%	43 32.8%	69 34.7%	3 11.5%
3 普通	4,132 32.1%	1,907 30.3%	2,225 33.8%	1,881 29.1%	818 25.9%	1,063 32.1%	1,771 35.3%	851 34.6%	920 36.0%	480 34.0%	238 34.7%	242 33.4%	1,176 32.2%	5,308 32.1%	4,023 31.6%	762 33.1%	387 33.1%	47 35.9%	75 37.7%	14 53.8%
4 あまり理解できていない	1,861 14.4%	579 9.2%	1,282 19.5%	766 11.8%	228 7.2%	538 16.3%	825 16.5%	265 10.8%	560 21.9%	270 19.1%	86 12.5%	184 25.4%	689 18.9%	2,550 15.4%	1,830 14.4%	451 19.6%	208 17.8%	24 18.3%	32 16.1%	5 19.2%
5 ほとんど理解できていない	276 2.1%	47 0.7%	229 3.5%	83 1.3%	12 0.4%	71 2.1%	144 2.9%	25 1.0%	119 4.7%	49 3.5%	10 1.5%	39 5.4%	125 3.4%	401 2.4%	264 2.1%	85 3.7%	43 3.7%	2 1.5%	7 3.5%	0 0.0%
6 理解しているか、いないかわからない	138 1.1%	48 0.8%	90 1.4%	51 0.8%	18 0.6%	33 1.0%	68 1.4%	24 1.0%	44 1.7%	19 1.3%	6 0.9%	13 1.8%	70 1.9%	208 1.3%	130 1.0%	49 2.1%	24 2.1%	1 0.8%	3 1.5%	1 3.8%
7 無回答	37 0.3%	17 0.3%	20 0.3%	20 0.3%	9 0.3%	11 0.3%	13 0.3%	7 0.3%	6 0.2%	4 0.3%	1 0.1%	3 0.4%	28 0.8%	65 0.4%	36 0.3%	13 0.6%	13 1.1%	0 0.0%	3 1.5%	0 0.0%
計	12,888 100.0%	6,299 100.0%	6,589 100.0%	6,465 100.0%	3,157 100.0%	3,308 100.0%	5,012 100.0%	2,456 100.0%	2,556 100.0%	1,411 100.0%	686 100.0%	725 100.0%	3,652 100.0%	16,540 100.0%	12,716 100.0%	2,299 100.0%	1,169 100.0%	131 100.0%	199 100.0%	26 100.0%

問17 調査対象のお子さんの、平日の学校が終わった後の過ごし方について当てはまるもの3つに○をつけてください。【%は、当該項目選択者数/サンプル総数】

	小5・中2計 (A+B+C)			中央値 (2,449,490円) 以上 (A)			中央値 (2,449,490円) 未満 (B)			中央値の1/2 (1,224,745円) 未満 (C)			就学援助 世帯 (D)	世帯類型						
		小学5年生	中学2年生		小学5年生	中学2年生		小学5年生	中学2年生		小学5年生	中学2年生		計 (A+B+C+D)	両親のいる 世帯	母子世帯 (母 及び18歳未満 の子のみ)	母子世帯 (18 歳以上の親族 等同居)	父子世帯 (父 及び18歳未満 の子のみ)	父子世帯 (18 歳以上の親族 等同居)	その他
1 自分の家で、一人 で過ごす	3,559 27.6%	1,704 27.1%	1,855 28.2%	1,815 28.1%	861 27.3%	954 28.8%	1,374 27.4%	663 27.0%	711 27.8%	370 26.2%	180 26.2%	190 26.2%	1,179 32.3%	4,738 28.6%	3,397 26.7%	932 40.5%	301 25.7%	59 45.0%	46 23.1%	3 11.5%
2 自分の家で、家族 と過ごす	8,304 64.4%	4,159 66.0%	4,145 62.9%	4,117 63.7%	2,044 64.7%	2,073 62.7%	3,247 64.8%	1,651 67.2%	1,596 62.4%	940 66.6%	464 67.6%	476 65.7%	2,036 55.8%	10,340 62.5%	8,373 65.8%	959 41.7%	790 67.6%	65 49.6%	135 67.8%	18 69.2%
3 児童館、放課後児 童クラブで過ごす	951 7.4%	923 14.7%	28 0.4%	467 7.2%	457 14.5%	10 0.3%	378 7.5%	363 14.8%	15 0.6%	106 7.5%	103 15.0%	3 0.4%	676 18.5%	1,627 9.8%	1,007 7.9%	433 18.8%	150 12.8%	17 13.0%	16 8.0%	4 15.4%
4 友達と遊ぶ	4,133 32.1%	2,887 45.8%	1,246 18.9%	2,001 31.0%	1,442 45.7%	559 16.9%	1,663 33.2%	1,134 46.2%	529 20.7%	469 33.2%	311 45.3%	158 21.8%	1,156 31.7%	5,289 32.0%	4,073 32.0%	723 31.4%	372 31.8%	46 35.1%	68 34.2%	7 26.9%
5 学習塾や習い事、 スポーツクラブに 行く	4,633 35.9%	2,941 46.7%	1,692 25.7%	2,799 43.3%	1,720 54.5%	1,079 32.6%	1,495 29.8%	994 40.5%	501 19.6%	339 24.0%	227 33.1%	112 15.4%	708 19.4%	5,341 32.3%	4,462 35.1%	505 22.0%	309 26.4%	19 14.5%	40 20.1%	6 23.1%
6 学校のクラブ活動 に参加する	5,469 42.4%	767 12.2%	4,702 71.4%	2,798 43.3%	388 12.3%	2,410 72.9%	2,118 42.3%	301 12.3%	1,817 71.1%	553 39.2%	78 11.4%	475 65.5%	961 26.3%	6,430 38.9%	5,158 40.6%	686 29.8%	432 37.0%	53 40.5%	91 45.7%	10 38.5%
7 ゲームセンターや ショッピングセン ターへ遊びに行く	44 0.3%	23 0.4%	21 0.3%	21 0.3%	12 0.4%	9 0.3%	12 0.2%	5 0.2%	7 0.3%	11 0.8%	6 0.9%	5 0.7%	28 0.8%	72 0.4%	49 0.4%	11 0.5%	10 0.9%	0 0.0%	2 1.0%	0 0.0%
8 その他	850 6.6%	591 9.4%	259 3.9%	458 7.1%	314 9.9%	144 4.4%	325 6.5%	233 9.5%	92 3.6%	67 4.7%	44 6.4%	23 3.2%	305 8.4%	1,155 7.0%	855 6.7%	230 10.0%	54 4.6%	8 6.1%	7 3.5%	1 3.8%
9 わからない	40 0.3%	17 0.3%	23 0.3%	12 0.2%	5 0.2%	7 0.2%	18 0.4%	9 0.4%	9 0.4%	10 0.7%	3 0.4%	7 1.0%	33 0.9%	73 0.4%	42 0.3%	18 0.8%	9 0.8%	4 3.1%	0 0.0%	0 0.0%
10 無回答	59 0.5%	31 0.5%	28 0.4%	25 0.4%	12 0.4%	13 0.4%	27 0.5%	16 0.7%	11 0.4%	7 0.5%	3 0.4%	4 0.6%	25 0.7%	84 0.5%	64 0.5%	15 0.7%	4 0.3%	1 0.8%	0 0.0%	0 0.0%

問18 調査対象のお子さんが学校のクラブ活動や部活動以外で、習い事やスポーツクラブなど通っているものすべてに○をつけてください。【%は、当該項目選択者数/サンプル総数】

	小5・中2計 (A+B+C)			中央値 (2,449,490円) 以上 (A)			中央値 (2,449,490円) 未満 (B)			中央値の1/2 (1,224,745円) 未満 (C)			就学援助 世帯 (D)	計 (A+B+C+D)	世帯類型					
	小学5年生	中学2年生		小学5年生	中学2年生		小学5年生	中学2年生		小学5年生	中学2年生				両親のいる 世帯	母子世帯 (母 及び18歳未満 の子のみ)	母子世帯 (18 歳以上の親族 等同居)	父子世帯 (父 及び18歳未満 の子のみ)	父子世帯 (18 歳以上の親族 等同居)	その他
1 体操	128 1.0%	109 1.7%	19 0.3%	89 1.4%	77 2.4%	12 0.4%	34 0.7%	28 1.1%	6 0.2%	5 0.4%	4 0.6%	1 0.1%	28 0.8%	156 0.9%	126 1.0%	21 0.9%	7 0.6%	1 0.8%	0 0.0%	1 3.8%
2 水泳	1,257 9.8%	1,108 17.6%	149 2.3%	811 12.5%	704 22.3%	107 3.2%	368 7.3%	331 13.5%	37 1.4%	78 5.5%	73 10.6%	5 0.7%	185 5.1%	1,442 8.7%	1,217 9.6%	131 5.7%	85 7.3%	4 3.1%	4 2.0%	1 3.8%
3 野球・ソフトボ ール	739 5.7%	552 8.8%	187 2.8%	381 5.9%	278 8.8%	103 3.1%	284 5.7%	217 8.8%	67 2.6%	74 5.2%	57 8.3%	17 2.3%	103 2.8%	842 5.1%	717 5.6%	65 2.8%	42 3.6%	7 5.3%	10 5.0%	1 3.8%
4 サッカー	749 5.8%	567 9.0%	182 2.8%	418 6.5%	318 10.1%	100 3.0%	258 5.1%	195 7.9%	63 2.5%	73 5.2%	54 7.9%	19 2.6%	164 4.5%	913 5.5%	729 5.7%	131 5.7%	39 3.3%	3 2.3%	10 5.0%	1 3.8%
5 テニス	357 2.8%	225 3.6%	132 2.0%	194 3.0%	128 4.1%	66 2.0%	129 2.6%	81 3.3%	48 1.9%	34 2.4%	16 2.3%	18 2.5%	59 1.6%	416 2.5%	343 2.7%	38 1.7%	29 2.5%	3 2.3%	2 1.0%	1 3.8%
6 バスケットボール	586 4.5%	411 6.5%	175 2.7%	286 4.4%	200 6.3%	86 2.6%	229 4.6%	163 6.6%	66 2.6%	71 5.0%	48 7.0%	23 3.2%	147 4.0%	733 4.4%	580 4.6%	105 4.6%	38 3.3%	2 1.5%	8 4.0%	0 0.0%
7 卓球	271 2.1%	100 1.6%	171 2.6%	133 2.1%	47 1.5%	86 2.6%	100 2.0%	38 1.5%	62 2.4%	38 2.7%	15 2.2%	23 3.2%	52 1.4%	323 2.0%	265 2.1%	20 0.9%	30 2.6%	2 1.5%	6 3.0%	0 0.0%
8 バレーボール	281 2.2%	186 3.0%	95 1.4%	130 2.0%	87 2.8%	43 1.3%	124 2.5%	82 3.3%	42 1.6%	27 1.9%	17 2.5%	10 1.4%	49 1.3%	330 2.0%	268 2.1%	35 1.5%	22 1.9%	0 0.0%	4 2.0%	1 3.8%
9 空手・剣道・柔道 などの武道	587 4.6%	320 5.1%	267 4.1%	311 4.8%	177 5.6%	134 4.1%	220 4.4%	115 4.7%	105 4.1%	56 4.0%	28 4.1%	28 3.9%	115 3.1%	702 4.2%	546 4.3%	79 3.4%	60 5.1%	8 6.1%	9 4.5%	0 0.0%
10 バレエ・ダンス・ 舞踊	278 2.2%	188 3.0%	90 1.4%	152 2.4%	107 3.4%	45 1.4%	101 2.0%	65 2.6%	36 1.4%	25 1.8%	16 2.3%	9 1.2%	61 1.7%	339 2.0%	273 2.1%	37 1.6%	26 2.2%	1 0.8%	2 1.0%	0 0.0%
11 英会話	960 7.4%	610 9.7%	350 5.3%	664 10.3%	428 13.6%	236 7.1%	240 4.8%	151 6.1%	89 3.5%	56 4.0%	31 4.5%	25 3.4%	125 3.4%	1,085 6.6%	904 7.1%	114 5.0%	55 4.7%	3 2.3%	7 3.5%	2 7.7%
12 外国語 (英語以 外)	26 0.2%	17 0.3%	9 0.1%	13 0.2%	9 0.3%	4 0.1%	4 0.1%	3 0.1%	1 0.0%	9 0.6%	5 0.7%	4 0.6%	6 0.2%	32 0.2%	23 0.2%	4 0.2%	3 0.3%	0 0.0%	0 0.0%	2 7.7%
13 そろばん	381 3.0%	320 5.1%	61 0.9%	216 3.3%	184 5.8%	32 1.0%	140 2.8%	114 4.6%	26 1.0%	25 1.8%	22 3.2%	3 0.4%	74 2.0%	455 2.8%	381 3.0%	44 1.9%	26 2.2%	2 1.5%	1 0.5%	1 3.8%
14 習字 (硬筆含む)	880 6.8%	578 9.2%	302 4.6%	520 8.0%	326 10.3%	194 5.9%	289 5.8%	202 8.2%	87 3.4%	71 5.0%	50 7.3%	21 2.9%	125 3.4%	1,005 6.1%	852 6.7%	92 4.0%	52 4.4%	3 2.3%	6 3.0%	0 0.0%
15 絵・工作	36 0.3%	29 0.5%	7 0.1%	23 0.4%	21 0.7%	2 0.1%	12 0.2%	7 0.3%	5 0.2%	1 0.1%	1 0.1%	0 0.0%	12 0.3%	48 0.3%	36 0.3%	6 0.3%	3 0.3%	2 1.5%	1 0.5%	0 0.0%
16 ピアノ・エレク トーン	1,291 10.0%	819 13.0%	472 7.2%	876 13.5%	546 17.3%	330 10.0%	331 6.6%	219 8.9%	112 4.4%	84 6.0%	54 7.9%	30 4.1%	149 4.1%	1,440 8.7%	1,237 9.7%	116 5.0%	79 6.8%	1 0.8%	7 3.5%	0 0.0%
17 楽器 (ピアノ・エ レクトーン以外)	277 2.1%	151 2.4%	126 1.9%	185 2.9%	98 3.1%	87 2.6%	70 1.4%	40 1.6%	30 1.2%	22 1.6%	13 1.9%	9 1.2%	50 1.4%	327 2.0%	272 2.1%	36 1.6%	14 1.2%	1 0.8%	4 2.0%	0 0.0%
18 ボーイスカウト・ ガールスカウト	44 0.3%	34 0.5%	10 0.2%	27 0.4%	23 0.7%	4 0.1%	14 0.3%	9 0.4%	5 0.2%	3 0.2%	2 0.3%	1 0.1%	8 0.2%	52 0.3%	40 0.3%	10 0.4%	2 0.2%	0 0.0%	0 0.0%	0 0.0%
19 華道・茶道	51 0.4%	31 0.5%	20 0.3%	37 0.6%	22 0.7%	15 0.5%	7 0.1%	5 0.2%	2 0.1%	7 0.5%	4 0.6%	3 0.4%	11 0.3%	62 0.4%	48 0.4%	10 0.4%	4 0.3%	0 0.0%	0 0.0%	0 0.0%
20 学習塾 (有料)	1,962 15.2%	705 11.2%	1,257 19.1%	1,281 19.8%	471 14.9%	810 24.5%	579 11.6%	202 8.2%	377 14.7%	102 7.2%	32 4.7%	70 9.7%	305 8.4%	2,267 13.7%	1,860 14.6%	244 10.6%	128 10.9%	11 8.4%	22 11.1%	2 7.7%
21 家庭教師	92 0.7%	17 0.3%	75 1.1%	59 0.9%	13 0.4%	46 1.4%	27 0.5%	4 0.2%	23 0.9%	6 0.4%	0 0.0%	6 0.8%	19 0.5%	111 0.7%	79 0.6%	20 0.9%	10 0.9%	0 0.0%	1 1.0%	0 0.0%
22 通信教育	846 6.6%	460 7.3%	386 5.9%	589 9.1%	326 10.3%	263 8.0%	205 4.1%	107 4.4%	98 3.8%	52 3.7%	27 3.9%	25 3.4%	119 3.3%	965 5.8%	816 6.4%	84 3.7%	59 5.0%	1 0.8%	5 2.5%	0 0.0%
23 その他	1,024 7.9%	669 10.6%	355 5.4%	536 8.3%	352 11.1%	184 5.6%	378 7.5%	243 9.9%	135 5.3%	110 7.8%	74 10.8%	36 5.0%	205 5.6%	1,229 7.4%	990 7.8%	132 5.7%	89 7.6%	7 5.3%	8 4.0%	3 11.5%
24 通っていない⇒問 20へ	4,348 33.7%	1,435 22.8%	2,913 44.2%	1,654 25.6%	467 14.8%	1,187 35.9%	2,040 40.7%	711 28.9%	1,329 52.0%	654 46.4%	257 37.5%	397 54.8%	1,971 54.0%	6,319 38.2%	4,447 35.0%	1,135 49.4%	540 46.2%	80 61.1%	102 51.3%	15 57.7%
25 無回答	160 1.2%	51 0.8%	109 1.7%	59 0.9%	13 0.4%	46 1.4%	74 1.5%	31 1.3%	43 1.7%	27 1.9%	7 1.0%	20 2.8%	77 2.1%	237 1.4%	167 1.3%	43 1.9%	21 1.8%	2 1.5%	4 2.0%	0 0.0%

(問18で「24. 通っていない」と答えた方にお聞きします。)

問20 調査対象のお子さんが問18の1～22までで通ってみたいと望んでいるかどうか、当てはまるもの1つに○をつけてください。

	小5・中2計 (A+B+C)			中央値 (2,449,490円) 以上 (A)			中央値 (2,449,490円) 未満 (B)			中央値の1/2 (1,224,745円) 未満 (C)			就学援助世帯 (D)	計 (A+B+C+D)	世帯類型					
	小学5年生	中学2年生		小学5年生	中学2年生		小学5年生	中学2年生		小学5年生	中学2年生				両親のいる世帯	母子世帯 (母及び18歳未満の子のみ)	母子世帯 (18歳以上の親族等同居)	父子世帯 (父及び18歳未満の子のみ)	父子世帯 (18歳以上の親族等同居)	その他
1 望んでいる⇒問21へ	918 21.1%	464 32.3%	454 15.6%	274 16.6%	119 25.5%	155 13.1%	443 21.7%	229 32.2%	214 16.1%	201 30.7%	116 45.1%	85 21.4%	787 39.9%	1,705 27.0%	1,023 23.0%	450 39.6%	191 35.4%	19 23.8%	18 17.6%	4 26.7%
2 望んでいない⇒問22へ	2,325 53.5%	645 44.9%	1,680 57.7%	996 60.2%	257 55.0%	739 62.3%	1,054 51.7%	305 42.9%	749 56.4%	275 42.0%	83 32.3%	192 48.4%	662 33.6%	2,987 47.3%	2,282 51.3%	399 35.2%	217 40.2%	35 43.8%	50 49.0%	4 26.7%
3 わからない⇒問22へ	842 19.4%	237 16.5%	605 20.8%	283 17.1%	62 13.3%	221 18.6%	415 20.3%	129 18.1%	286 21.5%	144 22.0%	46 17.9%	98 24.7%	428 21.7%	1,270 20.1%	873 19.6%	237 20.9%	107 19.8%	20 25.0%	26 25.5%	7 46.7%
4 無回答	263 6.0%	89 6.2%	174 6.0%	101 6.1%	29 6.2%	72 6.1%	128 6.3%	48 6.8%	80 6.0%	34 5.2%	12 4.7%	22 5.5%	94 4.8%	357 5.6%	269 6.0%	49 4.3%	25 4.6%	6 7.5%	8 7.8%	0 0.0%
計	4,348 100.0%	1,435 100.0%	2,913 100.0%	1,654 100.0%	467 100.0%	1,187 100.0%	2,040 100.0%	711 100.0%	1,329 100.0%	654 100.0%	257 100.0%	397 100.0%	1,971 100.0%	6,319 100.0%	4,447 100.0%	1,135 100.0%	540 100.0%	80 100.0%	102 100.0%	15 100.0%

(問20で「1. 望んでいる」と答えた方にお聞きします。)

問21 調査対象のお子さんが望んでいるにもかかわらずできない理由について当てはまるものすべてに○をつけてください。 【%は、当該項目選択者数/回答対象者数】

	小5・中2計 (A+B+C)			中央値 (2,449,490円) 以上 (A)			中央値 (2,449,490円) 未満 (B)			中央値の1/2 (1,224,745円) 未満 (C)			就学援助世帯 (D)	計 (A+B+C+D)	世帯類型					
	小学5年生	中学2年生		小学5年生	中学2年生		小学5年生	中学2年生		小学5年生	中学2年生				両親のいる世帯	母子世帯 (母及び18歳未満の子のみ)	母子世帯 (18歳以上の親族等同居)	父子世帯 (父及び18歳未満の子のみ)	父子世帯 (18歳以上の親族等同居)	その他
1 通える範囲にない	148 16.1%	67 14.4%	81 17.8%	57 20.8%	26 21.8%	31 20.0%	67 15.1%	28 12.2%	39 18.2%	24 11.9%	13 11.2%	11 12.9%	104 13.2%	252 14.8%	152 14.9%	64 14.2%	24 12.6%	3 15.8%	9 50.0%	0 0.0%
2 経済的に通わせることができない	496 54.0%	241 51.9%	255 56.2%	88 32.1%	35 29.4%	53 34.2%	259 58.5%	124 54.1%	135 63.1%	149 74.1%	82 70.7%	67 78.8%	603 76.6%	1,099 64.5%	596 58.3%	342 76.0%	140 73.3%	10 52.6%	8 44.4%	3 75.0%
3 通う必要がない	36 3.9%	16 3.4%	20 4.4%	15 5.5%	5 4.2%	10 6.5%	18 4.1%	9 3.9%	9 4.2%	3 1.5%	2 1.7%	1 1.2%	8 1.0%	44 2.6%	36 3.5%	5 1.1%	1 0.5%	2 10.5%	0 0.0%	0 0.0%
4 送迎ができない	432 47.1%	267 57.5%	165 36.3%	118 43.1%	63 52.9%	55 35.5%	220 49.7%	138 60.3%	82 38.3%	94 46.8%	66 56.9%	28 32.9%	407 51.7%	839 49.2%	445 43.5%	259 57.6%	103 53.9%	15 78.9%	16 88.9%	1 25.0%
5 その他	201 21.9%	86 18.5%	115 25.3%	95 34.7%	31 26.1%	64 41.3%	83 18.7%	41 17.9%	42 19.6%	23 11.4%	14 12.1%	9 10.6%	87 11.1%	288 16.9%	213 20.8%	49 10.9%	23 12.0%	2 10.5%	1 5.6%	0 0.0%
6 無回答	13 1.40%	6 1.30%	7 1.50%	3 1.10%	1 0.80%	2 1.30%	7 1.60%	4 1.70%	3 1.40%	3 1.50%	1 0.90%	2 2.40%	8 1.00%	21 1.20%	15 1.50%	4 0.90%	1 0.50%	1 5.30%	0 0.00%	0 0.00%

問22 調査対象のお子さんは学校が終わってから、普段 (月～金曜日)、塾の時間も含めて家庭などで1日あたりどのくらいの時間、勉強をしているか当てはまるもの1つに○をつけてください。

	小5・中2計 (A+B+C)			中央値 (2,449,490円) 以上 (A)			中央値 (2,449,490円) 未満 (B)			中央値の1/2 (1,224,745円) 未満 (C)			就学援助世帯 (D)	計 (A+B+C+D)	世帯類型					
	小学5年生	中学2年生		小学5年生	中学2年生		小学5年生	中学2年生		小学5年生	中学2年生				両親のいる世帯	母子世帯 (母及び18歳未満の子のみ)	母子世帯 (18歳以上の親族等同居)	父子世帯 (父及び18歳未満の子のみ)	父子世帯 (18歳以上の親族等同居)	その他
1 3時間以上	146 1.1%	46 0.7%	100 1.5%	78 1.2%	27 0.9%	51 1.5%	49 1.0%	12 0.5%	37 1.4%	19 1.3%	7 1.0%	12 1.7%	46 1.3%	192 1.2%	147 1.2%	25 1.1%	14 1.2%	2 1.5%	3 1.5%	1 3.8%
2 2時間以上、3時間まで	1,107 8.6%	350 5.6%	757 11.5%	598 9.2%	195 6.2%	403 12.2%	384 7.7%	121 4.9%	263 10.3%	125 8.9%	34 5.0%	91 12.6%	251 6.9%	1,358 8.2%	1,063 8.4%	171 7.4%	102 8.7%	3 2.3%	17 8.5%	2 7.7%
3 1時間以上、2時間まで	5,395 41.9%	2,585 41.0%	2,810 42.6%	2,861 44.3%	1,372 43.5%	1,489 45.0%	2,010 40.1%	968 39.4%	1,042 40.8%	524 37.1%	245 35.7%	279 38.5%	1,162 31.8%	6,557 39.6%	5,268 41.4%	789 34.3%	386 33.0%	42 32.1%	63 31.7%	9 34.6%
4 30分以上、1時間まで	4,666 36.2%	2,746 43.6%	1,920 29.1%	2,274 35.2%	1,337 42.4%	937 28.3%	1,882 37.5%	1,103 44.9%	779 30.5%	510 36.1%	306 44.6%	204 28.1%	1,406 38.5%	6,072 36.7%	4,664 36.7%	830 36.1%	446 38.2%	43 32.8%	81 40.7%	8 30.8%
5 30分まで	802 6.2%	363 5.8%	439 6.7%	340 5.3%	141 4.5%	199 6.0%	342 6.8%	158 6.4%	184 7.2%	120 8.5%	64 9.3%	56 7.7%	449 12.3%	1,251 7.6%	836 6.6%	258 11.2%	115 9.8%	23 17.6%	15 7.5%	4 15.4%
6 まったくしない	220 1.7%	37 0.6%	183 2.8%	76 1.2%	10 0.3%	66 2.0%	106 2.1%	18 0.7%	88 3.4%	38 2.7%	9 1.3%	29 4.0%	142 3.9%	362 2.2%	197 1.5%	98 4.3%	52 4.4%	8 6.1%	7 3.5%	0 0.0%
7 わからない	221 1.7%	38 0.6%	183 2.8%	84 1.3%	17 0.5%	67 2.0%	101 2.0%	17 0.7%	84 3.3%	36 2.6%	4 0.6%	32 4.4%	80 2.2%	301 1.8%	207 1.6%	61 2.7%	22 1.9%	5 3.8%	5 2.5%	1 3.8%
8 無回答	331 2.6%	134 2.1%	197 3.0%	154 2.4%	58 1.8%	96 2.9%	138 2.8%	59 2.4%	79 3.1%	39 2.8%	17 2.5%	22 3.0%	116 3.2%	447 2.7%	334 2.6%	67 2.9%	32 2.7%	5 3.8%	8 4.0%	1 3.8%
計	12,888 100.0%	6,299 100.0%	6,589 100.0%	6,465 100.0%	3,157 100.0%	3,308 100.0%	5,012 100.0%	2,456 100.0%	2,556 100.0%	1,411 100.0%	686 100.0%	725 100.0%	3,652 100.0%	16,540 100.0%	12,716 100.0%	2,299 100.0%	1,169 100.0%	131 100.0%	199 100.0%	26 100.0%

問23 あなたは調査対象のお子さんに、理想的には、どの段階の学校まで進んでほしいか当てはまるものに○をつけてください。

	小5・中2計 (A+B+C)			中央値 (2,449,490円) 以上 (A)			中央値 (2,449,490円) 未満 (B)			中央値の1/2 (1,224,745円) 未満 (C)			就学援助世帯 (D)	計 (A+B+C+D)	世帯類型					
	小学5年生	中学2年生		小学5年生	中学2年生		小学5年生	中学2年生		小学5年生	中学2年生				両親のいる世帯	母子世帯 (母及び18歳未満の子のみ)	母子世帯 (18歳以上の親族等同居)	父子世帯 (父及び18歳未満の子のみ)	父子世帯 (18歳以上の親族等同居)	その他
1 中学校まで	6 0.0%	4 0.1%	2 0.0%	0 0.0%	0 0.0%	0 0.0%	5 0.1%	3 0.1%	2 0.1%	1 0.1%	1 0.1%	0 0.0%	3 0.1%	9 0.1%	7 0.1%	0 0.0%	2 0.2%	0 0.0%	0 0.0%	0 0.0%
2 高校まで	2,345 18.2%	1,070 17.0%	1,275 19.4%	708 11.0%	331 10.5%	377 11.4%	1,189 23.7%	531 21.6%	658 25.7%	448 31.8%	208 30.3%	240 33.1%	1,056 28.9%	3,401 20.6%	2,421 19.0%	567 24.7%	304 26.0%	36 27.5%	63 31.7%	10 38.5%
3 高専まで	115 0.9%	51 0.8%	64 1.0%	49 0.8%	22 0.7%	27 0.8%	50 1.0%	22 0.9%	28 1.1%	16 1.1%	7 1.0%	9 1.2%	31 0.8%	146 0.9%	108 0.8%	18 0.8%	11 0.9%	3 2.3%	5 2.5%	1 3.8%
4 短大まで	355 2.8%	179 2.8%	176 2.7%	153 2.4%	78 2.5%	75 2.3%	156 3.1%	79 3.2%	77 3.0%	46 3.3%	22 3.2%	24 3.3%	87 2.4%	442 2.7%	355 2.8%	44 1.9%	34 2.9%	3 2.3%	6 3.0%	0 0.0%
5 専門学校まで	1,679 13.0%	779 12.4%	900 13.7%	651 10.1%	296 9.4%	355 10.7%	780 15.6%	374 15.2%	406 15.9%	248 17.6%	109 15.9%	139 19.2%	591 16.2%	2,270 13.7%	1,639 12.9%	389 16.9%	188 16.1%	20 15.3%	30 15.1%	4 15.4%
6 大学まで	6,633 51.5%	3,323 52.8%	3,310 50.2%	4,050 62.6%	2,012 63.7%	2,038 61.6%	2,124 42.4%	1,065 43.4%	1,059 41.4%	459 32.5%	246 35.9%	213 29.4%	1,313 36.0%	7,946 48.0%	6,425 50.5%	931 40.5%	457 39.1%	51 38.9%	72 36.2%	10 38.5%
7 大学院まで	155 1.2%	73 1.2%	82 1.2%	114 1.8%	51 1.6%	63 1.9%	31 0.6%	18 0.7%	13 0.5%	10 0.7%	4 0.6%	6 0.8%	33 0.9%	188 1.1%	148 1.2%	23 1.0%	14 1.2%	1 0.8%	2 1.0%	0 0.0%
8 その他	234 1.8%	113 1.8%	121 1.8%	125 1.9%	61 1.9%	64 1.9%	88 1.8%	44 1.8%	44 1.7%	21 1.5%	8 1.2%	13 1.8%	84 2.3%	318 1.9%	245 1.9%	53 2.3%	18 1.5%	1 0.8%	1 0.5%	0 0.0%
9 特に考えていない	651 5.1%	376 6.0%	275 4.2%	299 4.6%	170 5.4%	129 3.9%	278 5.5%	162 6.6%	116 4.5%	74 5.2%	44 6.4%	30 4.1%	214 5.9%	865 5.2%	662 5.2%	121 5.3%	69 5.9%	5 3.8%	8 4.0%	0 0.0%
10 無回答	715 5.5%	331 5.3%	384 5.8%	316 4.9%	136 4.3%	180 5.4%	311 6.2%	158 6.4%	153 6.0%	88 6.2%	37 5.4%	51 7.0%	240 6.6%	955 5.8%	706 5.6%	153 6.7%	72 6.2%	11 8.4%	12 6.0%	1 3.8%
計	12,888 100.0%	6,299 100.0%	6,589 100.0%	6,465 100.0%	3,157 100.0%	3,308 100.0%	5,012 100.0%	2,456 100.0%	2,556 100.0%	1,411 100.0%	686 100.0%	725 100.0%	3,652 100.0%	16,540 100.0%	12,716 100.0%	2,299 100.0%	1,169 100.0%	131 100.0%	199 100.0%	26 100.0%

問24 あなたは調査対象のお子さんが、現実的には、どの段階の学校まで進むと考えているか当てはまるものに○をつけてください。

	小5・中2計 (A+B+C)			中央値 (2,449,490円) 以上 (A)			中央値 (2,449,490円) 未満 (B)			中央値の1/2 (1,224,745円) 未満 (C)			就学援助世帯 (D)	計 (A+B+C+D)	世帯類型					
	小学5年生	中学2年生		小学5年生	中学2年生		小学5年生	中学2年生		小学5年生	中学2年生				両親のいる世帯	母子世帯 (母及び18歳未満の子のみ)	母子世帯 (18歳以上の親族等同居)	父子世帯 (父及び18歳未満の子のみ)	父子世帯 (18歳以上の親族等同居)	その他
1 中学校まで	43 0.3%	14 0.2%	29 0.4%	11 0.2%	4 0.1%	7 0.2%	19 0.4%	7 0.3%	12 0.5%	13 0.9%	3 0.4%	10 1.4%	53 1.5%	96 0.6%	49 0.4%	30 1.3%	14 1.2%	1 0.8%	1 0.5%	1 3.8%
2 高校まで	4,204 32.6%	2,001 31.8%	2,203 33.4%	1,399 21.6%	648 20.5%	751 22.7%	2,099 41.9%	1,003 40.8%	1,096 42.9%	706 50.0%	350 51.0%	356 49.1%	1,876 51.4%	6,080 36.8%	4,248 33.4%	1,118 48.6%	540 46.2%	60 45.8%	102 51.3%	12 46.2%
3 高専まで	106 0.8%	54 0.9%	52 0.8%	36 0.6%	15 0.5%	21 0.6%	53 1.1%	32 1.3%	21 0.8%	17 1.2%	7 1.0%	10 1.4%	32 0.9%	138 0.8%	100 0.8%	19 0.8%	13 1.1%	2 1.5%	3 1.5%	1 3.8%
4 短大まで	358 2.8%	175 2.8%	183 2.8%	168 2.6%	85 2.7%	83 2.5%	148 3.0%	71 2.9%	77 3.0%	42 3.0%	19 2.8%	23 3.2%	62 1.7%	420 2.5%	353 2.8%	37 1.6%	25 2.1%	3 2.3%	2 1.0%	0 0.0%
5 専門学校まで	2,220 17.2%	1,004 15.9%	1,216 18.5%	1,012 15.7%	460 14.6%	552 16.7%	957 19.1%	442 18.0%	515 20.1%	251 17.8%	102 14.9%	149 20.6%	547 15.0%	2,767 16.7%	2,151 16.9%	359 15.6%	195 16.7%	24 18.3%	34 17.1%	4 15.4%
6 大学まで	4,863 37.7%	2,446 38.8%	2,417 36.7%	3,301 51.1%	1,656 52.5%	1,645 49.7%	1,297 25.9%	647 26.3%	650 25.4%	265 18.8%	143 20.8%	122 16.8%	688 18.8%	5,551 33.6%	4,704 37.0%	493 21.4%	274 23.4%	28 21.4%	45 22.6%	7 26.9%
7 大学院まで	71 0.6%	35 0.6%	36 0.5%	50 0.8%	22 0.7%	28 0.8%	16 0.3%	9 0.4%	7 0.3%	5 0.4%	4 0.6%	1 0.1%	12 0.3%	83 0.5%	74 0.6%	8 0.3%	1 0.1%	0 0.0%	0 0.0%	0 0.0%
8 その他	175 1.4%	87 1.4%	88 1.3%	86 1.3%	44 1.4%	42 1.3%	73 1.5%	38 1.5%	35 1.4%	16 1.1%	5 0.7%	11 1.5%	75 2.1%	250 1.5%	185 1.5%	47 2.0%	15 1.3%	1 0.8%	1 0.5%	1 3.8%
9 特にない	447 3.5%	287 4.6%	160 2.4%	212 3.3%	137 4.3%	75 2.3%	177 3.5%	113 4.6%	64 2.5%	58 4.1%	37 5.4%	21 2.9%	171 4.7%	618 3.7%	451 3.5%	104 4.5%	54 4.6%	3 2.3%	6 3.0%	0 0.0%
10 無回答	401 3.1%	196 3.1%	205 3.1%	190 2.9%	86 2.7%	104 3.1%	173 3.5%	94 3.8%	79 3.1%	38 2.7%	16 2.3%	22 3.0%	136 3.7%	537 3.2%	401 3.2%	84 3.7%	38 3.3%	9 6.9%	5 2.5%	0 0.0%
計	12,888 100.0%	6,299 100.0%	6,589 100.0%	6,465 100.0%	3,157 100.0%	3,308 100.0%	5,012 100.0%	2,456 100.0%	2,556 100.0%	1,411 100.0%	686 100.0%	725 100.0%	3,652 100.0%	16,540 100.0%	12,716 100.0%	2,299 100.0%	1,169 100.0%	131 100.0%	199 100.0%	26 100.0%

問25 あなたが問24のようにお考えになる理由は何ですか。当てはまるものに1つに○をつけてください。

	小5・中2計 (A+B+C)			中央値 (2,449,490円) 以上 (A)			中央値 (2,449,490円) 未満 (B)			中央値の1/2 (1,224,745円) 未満 (C)			就学援助世帯 (D)	世帯類型						
	小学5年生	中学2年生		小学5年生	中学2年生		小学5年生	中学2年生		小学5年生	中学2年生			計 (A+B+C+D)	両親のいる世帯	母子世帯 (母及び18歳未満の子のみ)	母子世帯 (18歳以上の親族等同居)	父子世帯 (父及び18歳未満の子のみ)	父子世帯 (18歳以上の親族等同居)	その他
1 お子さんが希望しているから	4,396 34.1%	1,723 27.4%	2,673 40.6%	2,457 38.0%	999 31.6%	1,458 44.1%	1,544 30.8%	578 23.5%	966 37.8%	395 28.0%	146 21.3%	249 34.3%	905 24.8%	5,301 32.0%	4,254 33.5%	574 25.0%	364 31.1%	29 22.1%	72 36.2%	8 30.8%
2 一般的な進路だから	2,658 20.6%	1,576 25.0%	1,082 16.4%	1,369 21.2%	804 25.5%	565 17.1%	1,020 20.4%	602 24.5%	418 16.4%	269 19.1%	170 24.8%	99 13.7%	635 17.4%	3,293 19.9%	2,647 20.8%	364 15.8%	196 16.8%	34 26.0%	46 23.1%	6 23.1%
3 お子さんの学力にあっているから	2,147 16.7%	920 14.6%	1,227 18.6%	1,164 18.0%	512 16.2%	652 19.7%	806 16.1%	345 14.0%	461 18.0%	177 12.5%	63 9.2%	114 15.7%	403 11.0%	2,550 15.4%	2,098 16.5%	264 11.5%	147 12.6%	14 10.7%	26 13.1%	1 3.8%
4 経済的な事情から	1,283 10.0%	687 10.9%	596 9.0%	281 4.3%	145 4.6%	136 4.1%	706 14.1%	379 15.4%	327 12.8%	296 21.0%	163 23.8%	133 18.3%	1,017 27.8%	2,300 13.9%	1,335 10.5%	648 28.2%	260 22.2%	24 18.3%	27 13.6%	6 23.1%
5 他の家族の理解が得られないから	13 0.1%	5 0.1%	8 0.1%	9 0.1%	3 0.1%	6 0.2%	4 0.1%	2 0.1%	2 0.1%	0 0.0%	0 0.0%	0 0.0%	1 0.0%	14 0.1%	14 0.1%	0 0.0%	0 0.0%	0 0.0%	0 0.0%	0 0.0%
6 その他	923 7.2%	514 8.2%	409 6.2%	504 7.8%	286 9.1%	218 6.6%	337 6.7%	190 7.7%	147 5.8%	82 5.8%	38 5.5%	44 6.1%	261 7.1%	1,184 7.2%	914 7.2%	179 7.8%	81 6.9%	4 3.1%	4 2.0%	2 7.7%
7 特に理由はない	1,173 9.1%	721 11.4%	452 6.9%	546 8.4%	335 10.6%	211 6.4%	473 9.4%	295 12.0%	178 7.0%	154 10.9%	91 13.3%	63 8.7%	338 9.3%	1,511 9.1%	1,155 9.1%	217 9.4%	94 8.0%	24 18.3%	18 9.0%	3 11.5%
8 無回答	295 2.3%	153 2.4%	142 2.2%	135 2.1%	73 2.3%	62 1.9%	122 2.4%	65 2.6%	57 2.2%	38 2.7%	15 2.2%	23 3.2%	92 2.5%	387 2.3%	299 2.4%	53 2.3%	27 2.3%	2 1.5%	6 3.0%	0 0.0%
計	12,888 100.0%	6,299 100.0%	6,589 100.0%	6,465 100.0%	3,157 100.0%	3,308 100.0%	5,012 100.0%	2,456 100.0%	2,556 100.0%	1,411 100.0%	686 100.0%	725 100.0%	3,652 100.0%	16,540 100.0%	12,716 100.0%	2,299 100.0%	1,169 100.0%	131 100.0%	199 100.0%	26 100.0%

問26 お子さんの教育に関して心配なことは何ですか。あてはまるものすべてに○をつけてください。※「12. 特になし」を選んだ場合には他の選択肢に○をつけないでください。【%は、当該項目選択者数/サンプル総数】

	小5・中2計 (A+B+C)			中央値 (2,449,490円) 以上 (A)			中央値 (2,449,490円) 未満 (B)			中央値の1/2 (1,224,745円) 未満 (C)			就学援助世帯 (D)	世帯類型						
	小学5年生	中学2年生		小学5年生	中学2年生		小学5年生	中学2年生		小学5年生	中学2年生			計 (A+B+C+D)	両親のいる世帯	母子世帯 (母及び18歳未満の子のみ)	母子世帯 (18歳以上の親族等同居)	父子世帯 (父及び18歳未満の子のみ)	父子世帯 (18歳以上の親族等同居)	その他
1 子どもとの団らんの時間がとれない	1,126 8.7%	625 9.9%	501 7.6%	609 9.4%	338 10.7%	271 8.2%	393 7.8%	221 9.0%	172 6.7%	124 8.8%	66 9.6%	58 8.0%	451 12.3%	1,577 9.5%	1,011 8.0%	361 15.7%	155 13.3%	22 16.8%	27 13.6%	1 3.8%
2 親子関係	988 7.7%	516 8.2%	472 7.2%	467 7.2%	244 7.7%	223 6.7%	385 7.7%	192 7.8%	193 7.6%	136 9.6%	80 11.7%	56 7.7%	448 12.3%	1,436 8.7%	965 7.6%	280 12.2%	142 12.1%	20 15.3%	25 12.6%	4 15.4%
3 子どもの病気・障がい	853 6.6%	436 6.9%	417 6.3%	373 5.8%	188 6.0%	185 5.6%	353 7.0%	186 7.6%	167 6.5%	127 9.0%	62 9.0%	65 9.0%	403 11.0%	1,256 7.6%	881 6.9%	252 11.0%	100 8.6%	8 6.1%	13 6.5%	2 7.7%
4 子どもの発達やしつけ	2,250 17.5%	1,364 21.7%	886 13.4%	1,099 17.0%	675 21.4%	424 12.8%	867 17.3%	529 21.5%	338 13.2%	284 20.1%	160 23.3%	124 17.1%	959 26.3%	3,209 19.4%	2,276 17.9%	595 25.9%	264 22.6%	33 25.2%	39 19.6%	2 7.7%
5 学校(教師)との関係	1,439 11.2%	622 9.9%	817 12.4%	737 11.4%	317 10.0%	420 12.7%	537 10.7%	235 9.6%	302 11.8%	165 11.7%	70 10.2%	95 13.1%	434 11.9%	1,873 11.3%	1,414 11.1%	275 12.0%	160 13.7%	11 8.4%	12 6.0%	1 3.8%
6 子ども人間関係	4,643 36.0%	2,461 39.1%	2,182 33.1%	2,320 35.9%	1,216 38.5%	1,104 33.4%	1,799 35.9%	967 39.4%	832 32.6%	524 37.1%	278 40.5%	246 33.9%	1,433 39.2%	6,076 36.7%	4,614 36.3%	885 38.5%	474 40.5%	38 29.0%	59 29.6%	6 23.1%
7 子どもの学習や進路	7,433 57.7%	3,146 49.9%	4,287 65.1%	3,666 56.7%	1,544 48.9%	2,122 64.1%	2,950 58.9%	1,251 50.9%	1,699 66.5%	817 57.9%	351 51.2%	466 64.3%	2,105 57.6%	9,538 57.7%	7,257 57.1%	1,408 61.2%	697 59.6%	62 47.3%	105 52.8%	9 34.6%
8 子どもの不登校やひきこもり	568 4.4%	312 5.0%	256 3.9%	257 4.0%	140 4.4%	117 3.5%	235 4.7%	133 5.4%	102 4.0%	76 5.4%	39 5.7%	37 5.1%	268 7.3%	836 5.1%	550 4.3%	181 7.9%	81 6.9%	13 9.9%	11 5.5%	0 0.0%
9 いじめ	1,501 11.6%	896 14.2%	605 9.2%	712 11.0%	415 13.1%	297 9.0%	606 12.1%	368 15.0%	238 9.3%	183 13.0%	113 16.5%	70 9.7%	567 15.5%	2,068 12.5%	1,494 11.7%	370 16.1%	160 13.7%	20 15.3%	22 11.1%	2 7.7%
10 子どもの非行や不良行為	446 3.5%	271 4.3%	175 2.7%	197 3.0%	120 3.8%	77 2.3%	187 3.7%	111 4.5%	76 3.0%	62 4.4%	40 5.8%	22 3.0%	203 5.6%	649 3.9%	412 3.2%	154 6.7%	63 5.4%	8 6.1%	11 5.5%	1 3.8%
11 その他	384 3.0%	172 2.7%	212 3.2%	213 3.3%	98 3.1%	115 3.5%	144 2.9%	65 2.6%	79 3.1%	27 1.9%	9 1.3%	18 2.5%	120 3.3%	504 3.0%	366 2.9%	93 4.0%	40 3.4%	1 0.8%	3 1.5%	1 3.8%
12 特になし	2,560 19.9%	1,394 22.1%	1,166 17.7%	1,310 20.3%	718 22.7%	592 17.9%	971 19.4%	526 21.4%	445 17.4%	279 19.8%	150 21.9%	129 17.8%	600 16.4%	3,160 19.1%	2,564 20.2%	332 14.4%	189 16.2%	32 24.4%	37 18.6%	6 23.1%
13 無回答	273 2.1%	154 2.4%	119 1.8%	125 1.9%	67 2.1%	58 1.8%	113 2.3%	68 2.8%	45 1.8%	35 2.5%	19 2.8%	16 2.2%	72 2.0%	345 2.1%	264 2.1%	42 1.8%	23 2.0%	3 2.3%	11 5.5%	2 7.7%

【就学援助世帯のみ】問27 現在の就学援助制度は、学校に必要な費用として足りていますか。(1つに○)

	小5・中2計 (A+B+C)		中央値 (2,449,490円) 以上 (A)		中央値 (2,449,490円) 未満 (B)		中央値の1/2 (1,224,745円) 未満 (C)		就学援助世帯 (D)	世帯類型						
	小学5年生	中学2年生	小学5年生	中学2年生	小学5年生	中学2年生	小学5年生	中学2年生		小学5年生	中学2年生	計 (A+B+C+D)	両親のいる世帯	母子世帯 (母及び18歳未満の子のみ)	母子世帯 (18歳以上の親族等同居)	父子世帯 (父及び18歳未満の子のみ)
1 十分に足りている	0	0	0	0	0	0	0	0	216	216	94	82	36	1	2	1
	0.0%	0.0%	0.0%	0.0%	0.0%	0.0%	0.0%	0.0%	5.9%	5.9%	7.0%	5.1%	6.2%	1.8%	4.3%	9.1%
2 足りている	0	0	0	0	0	0	0	0	1,599	1,599	590	701	253	26	25	4
	0.0%	0.0%	0.0%	0.0%	0.0%	0.0%	0.0%	0.0%	43.8%	43.8%	43.9%	43.5%	43.7%	45.6%	53.2%	36.4%
3 あまり足りていない	0	0	0	0	0	0	0	0	1,133	1,133	416	499	186	20	8	4
	0.0%	0.0%	0.0%	0.0%	0.0%	0.0%	0.0%	0.0%	31.0%	31.0%	30.9%	30.9%	32.1%	35.1%	17.0%	36.4%
4 足りていない	0	0	0	0	0	0	0	0	617	617	211	293	92	8	11	2
	0.0%	0.0%	0.0%	0.0%	0.0%	0.0%	0.0%	0.0%	16.9%	16.9%	15.7%	18.2%	15.9%	14.0%	23.4%	18.2%
5 無回答	0	0	0	0	0	0	0	0	87	87	34	38	12	2	1	0
	0.0%	0.0%	0.0%	0.0%	0.0%	0.0%	0.0%	0.0%	2.4%	2.4%	2.5%	2.4%	2.1%	3.5%	2.1%	0.0%
計	0	0	0	0	0	0	0	0	3,652	3,652	1,345	1,613	579	57	47	11
	0.0%	0.0%	0.0%	0.0%	0.0%	0.0%	0.0%	0.0%	100.0%	100.0%	100.0%	100.0%	100.0%	100.0%	100.0%	100.0%

○父親の就労状況

問27 働いている状況についてお聞きします。父親の現在のお仕事は次のどれにもっとも近いですか。あてはまるものに○をつけてください。

(就学援助世帯の調査票においては問29。以下同様。)

	小5・中2計 (A+B+C)		中央値 (2,449,490円) 以上 (A)		中央値 (2,449,490円) 未満 (B)		中央値の1/2 (1,224,745円) 未満 (C)		就学援助世帯 (D)	世帯類型										
	小学5年生	中学2年生	小学5年生	中学2年生	小学5年生	中学2年生	小学5年生	中学2年生		小学5年生	中学2年生	計 (A+B+C+D)	両親のいる世帯	母子世帯 (母及び18歳未満の子のみ)	母子世帯 (18歳以上の親族等同居)	父子世帯 (父及び18歳未満の子のみ)	父子世帯 (18歳以上の親族等同居)	その他		
1 フルタイム (正規職員) ⇒問29へ	9,693	4,777	4,916	5,501	2,689	2,812	3,635	1,816	1,819	557	272	285	853	10,546	10,314	0	0	99	133	0
	75.2%	75.8%	74.6%	85.1%	85.2%	85.0%	72.5%	73.9%	71.2%	39.5%	39.7%	39.3%	23.4%	63.8%	81.1%	0.0%	0.0%	75.6%	66.8%	0.0%
2 フルタイム (非正規職員) ⇒問28へ	336	154	182	83	34	49	182	82	100	71	38	33	139	475	454	0	0	2	19	0
	2.6%	2.4%	2.8%	1.3%	1.1%	1.5%	3.6%	3.3%	3.9%	5.0%	5.5%	4.6%	3.8%	2.9%	3.6%	0.0%	0.0%	1.5%	9.5%	0.0%
3 パート・アルバイト ⇒問28へ	84	42	42	20	10	10	41	21	20	23	11	12	64	148	140	0	0	4	4	0
	0.7%	0.7%	0.6%	0.3%	0.3%	0.3%	0.8%	0.9%	0.8%	1.6%	1.6%	1.7%	1.8%	0.9%	1.1%	0.0%	0.0%	3.1%	2.0%	0.0%
4 自営業 (農業・林業・漁業含む) ⇒問29へ	1,139	546	593	534	262	272	431	196	235	174	88	86	229	1,368	1,324	0	0	11	33	0
	8.8%	8.7%	9.0%	8.3%	8.3%	8.2%	8.6%	8.0%	9.2%	12.3%	12.8%	11.9%	6.3%	8.3%	10.4%	0.0%	0.0%	8.4%	16.6%	0.0%
5 その他の働き方をしている ⇒問29へ	103	52	51	44	22	22	42	20	22	17	10	7	28	131	125	0	0	3	3	0
	0.8%	0.8%	0.8%	0.7%	0.7%	0.7%	0.8%	0.8%	0.9%	1.2%	1.5%	1.0%	0.8%	0.8%	1.0%	0.0%	0.0%	2.3%	1.5%	0.0%
6 働いていない ⇒問30へ	108	48	60	31	12	19	41	19	22	36	17	19	110	218	205	0	0	8	5	0
	0.8%	0.8%	0.9%	0.5%	0.4%	0.6%	0.8%	0.8%	0.9%	2.6%	2.5%	2.6%	3.0%	1.3%	1.6%	0.0%	0.0%	6.1%	2.5%	0.0%
7 父親はいない ⇒問31へ	955	446	509	144	70	74	433	206	227	378	170	208	1,523	2,478	0	1,603	858	0	0	17
	7.4%	7.1%	7.7%	2.2%	2.2%	2.2%	8.6%	8.4%	8.9%	26.8%	24.8%	28.7%	41.7%	15.0%	0.0%	69.7%	73.4%	0.0%	0.0%	65.4%
8 無回答	470	234	236	108	58	50	207	96	111	155	80	75	706	1,176	154	696	311	4	2	9
	3.6%	3.7%	3.6%	1.7%	1.8%	1.5%	4.1%	3.9%	4.3%	11.0%	11.7%	10.3%	19.3%	7.1%	1.2%	30.3%	26.6%	3.1%	1.0%	34.6%
計	12,888	6,299	6,589	6,465	3,157	3,308	5,012	2,456	2,556	1,411	686	725	3,652	16,540	12,716	2,299	1,169	131	199	26
	100.0%	100.0%	100.0%	100.0%	100.0%	100.0%	100.0%	100.0%	100.0%	100.0%	100.0%	100.0%	100.0%	100.0%	100.0%	100.0%	100.0%	100.0%	100.0%	100.0%

(問27で「2. フルタイム (非正規職員)」、「3. パート・アルバイト」と答えた方にお聞きします。)

問28 父親の現在の仕事に雇用期間の定めはありますか。あてはまるものに○をつけてください。

	小5・中2計 (A+B+C)		中央値 (2,449,490円) 以上 (A)		中央値 (2,449,490円) 未満 (B)		中央値の1/2 (1,224,745円) 未満 (C)		就学援助世帯 (D)	世帯類型										
	小学5年生	中学2年生	小学5年生	中学2年生	小学5年生	中学2年生	小学5年生	中学2年生		小学5年生	中学2年生	計 (A+B+C+D)	両親のいる世帯	母子世帯 (母及び18歳未満の子のみ)	母子世帯 (18歳以上の親族等同居)	父子世帯 (父及び18歳未満の子のみ)	父子世帯 (18歳以上の親族等同居)	その他		
1 定めはない	238	112	126	55	24	31	129	59	70	54	29	25	102	340	318	0	0	6	16	0
	56.7%	57.1%	56.3%	53.4%	54.5%	52.5%	57.8%	57.3%	58.3%	57.4%	59.2%	55.6%	50.2%	54.6%	53.5%	0.0%	0.0%	100.0%	69.6%	0.0%
2 定めがある (1年未満)	72	33	39	19	8	11	38	18	20	15	7	8	42	114	112	0	0	0	2	0
	17.1%	16.8%	17.4%	18.4%	18.2%	18.6%	17.0%	17.5%	16.7%	16.0%	14.3%	17.8%	20.7%	18.3%	18.9%	0.0%	0.0%	0.0%	8.7%	0.0%
3 定めがある (1年以上3年未満)	45	24	21	15	5	10	21	12	9	9	7	2	30	75	75	0	0	0	0	0
	10.7%	12.2%	9.4%	14.6%	11.4%	16.9%	9.4%	11.7%	7.5%	9.6%	14.3%	4.4%	14.8%	12.0%	12.6%	0.0%	0.0%	0.0%	0.0%	0.0%
4 定めがある (3年以上)	7	2	5	2	1	1	3	0	3	2	1	1	4	11	11	0	0	0	0	0
	1.7%	1.0%	2.2%	1.9%	2.3%	1.7%	1.3%	0.0%	2.5%	2.1%	2.0%	2.2%	2.0%	1.8%	1.9%	0.0%	0.0%	0.0%	0.0%	0.0%
5 わからない・知らない	34	16	18	5	2	3	19	10	9	10	4	6	23	57	54	0	0	0	3	0
	8.1%	8.2%	8.0%	4.9%	4.5%	5.1%	8.5%	9.7%	7.5%	10.6%	8.2%	13.3%	11.3%	9.1%	9.1%	0.0%	0.0%	0.0%	13.0%	0.0%
6 無回答	24	9	15	7	4	3	13	4	9	4	1	3	2	26	24	0	0	0	2	0
	5.7%	4.6%	6.7%	6.8%	9.1%	5.1%	5.8%	3.9%	7.5%	4.3%	2.0%	6.7%	1.0%	4.2%	4.0%	0.0%	0.0%	0.0%	8.7%	0.0%
計	420	196	224	103	44	59	223	103	120	94	49	45	203	623	594	0	0	6	23	0
	100.0%	100.0%	100.0%	100.0%	100.0%	100.0%	100.0%	100.0%	100.0%	100.0%	100.0%	100.0%	100.0%	100.0%	100.0%	0.0%	0.0%	100.0%	100.0%	0.0%

(問27で「1. フルタイム(正規職員)」、「2. フルタイム(非正規職員)」、「3. パート・アルバイト」、「4. 自営業(農業・林業・漁業含む)」、「5. その他の働き方をしている」と答えた方にお聞きします。)

問29 父親の現在の仕事の勤務時間などについてお答えください。

(4) 深夜労働(始業時間が22時以降のもの)(1つに○)

	小5・中2計(A+B+C)			中央値(2,449,490円)以上(A)			中央値(2,449,490円)未満(B)			中央値の1/2(1,224,745円)未満(C)			就学援助世帯(D)	計(A+B+C+D)	世帯類型					
	小学5年生	中学2年生		小学5年生	中学2年生		小学5年生	中学2年生		小学5年生	中学2年生				両親のいる世帯	母子世帯(母及び18歳未満の子のみ)	母子世帯(18歳以上の親族等同居)	父子世帯(父及び18歳未満の子のみ)	父子世帯(18歳以上の親族等同居)	その他
1 定期的にある	1,233 10.9%	621 11.1%	612 10.6%	610 9.9%	303 10.0%	307 9.7%	528 12.2%	269 12.6%	259 11.8%	95 11.3%	49 11.7%	46 10.9%	160 12.2%	1,393 11.0%	1,364 11.0%	0 0.0%	0 0.0%	10 8.4%	19 9.9%	0 0.0%
2 不定期にある	2,213 19.5%	1,097 19.7%	1,116 19.3%	1,208 19.5%	603 20.0%	605 19.1%	836 19.3%	403 18.9%	433 19.7%	169 20.1%	91 21.7%	78 18.4%	234 17.8%	2,447 19.3%	2,389 19.3%	0 0.0%	0 0.0%	18 15.1%	40 20.8%	0 0.0%
3 なし	7,528 66.3%	3,688 66.2%	3,840 66.4%	4,194 67.8%	2,036 67.5%	2,158 68.2%	2,815 65.0%	1,395 65.3%	1,420 64.7%	519 61.6%	257 61.3%	262 61.9%	845 64.4%	8,373 66.1%	8,170 66.1%	0 0.0%	0 0.0%	84 70.6%	119 62.0%	0 0.0%
4 無回答	381 3.4%	165 3.0%	216 3.7%	170 2.7%	75 2.5%	95 3.0%	152 3.5%	68 3.2%	84 3.8%	59 7.0%	22 5.3%	37 8.7%	74 5.6%	455 3.6%	434 3.5%	0 0.0%	0 0.0%	7 5.9%	14 7.3%	0 0.0%
計	11,355 100.0%	5,571 100.0%	5,784 100.0%	6,182 100.0%	3,017 100.0%	3,165 100.0%	4,331 100.0%	2,135 100.0%	2,196 100.0%	842 100.0%	419 100.0%	423 100.0%	1,313 100.0%	12,668 100.0%	12,357 100.0%	0 0.0%	0 0.0%	119 100.0%	192 100.0%	0 0.0%

(5) 土曜日出勤(1つに○)

	小5・中2計(A+B+C)			中央値(2,449,490円)以上(A)			中央値(2,449,490円)未満(B)			中央値の1/2(1,224,745円)未満(C)			就学援助世帯(D)	計(A+B+C+D)	世帯類型					
	小学5年生	中学2年生		小学5年生	中学2年生		小学5年生	中学2年生		小学5年生	中学2年生				両親のいる世帯	母子世帯(母及び18歳未満の子のみ)	母子世帯(18歳以上の親族等同居)	父子世帯(父及び18歳未満の子のみ)	父子世帯(18歳以上の親族等同居)	その他
1 定期的にある	4,672 41.1%	2,296 41.2%	2,376 41.1%	2,096 33.9%	1,040 34.5%	1,056 33.4%	2,141 49.4%	1,037 48.6%	1,104 50.3%	435 51.7%	219 52.3%	216 51.1%	749 57.0%	5,421 42.8%	5,261 42.6%	0 0.0%	0 0.0%	63 52.9%	97 50.5%	0 0.0%
2 不定期にある	5,004 44.1%	2,498 44.8%	2,506 43.3%	2,901 46.9%	1,440 47.7%	1,461 46.2%	1,796 41.5%	901 42.2%	895 40.8%	307 36.5%	157 37.5%	150 35.5%	437 33.3%	5,441 43.0%	5,328 43.1%	0 0.0%	0 0.0%	42 35.3%	71 37.0%	0 0.0%
3 なし	1,473 13.0%	679 12.2%	794 13.7%	1,086 17.6%	491 16.3%	595 18.8%	329 7.6%	163 7.6%	166 7.6%	58 6.9%	25 6.0%	33 7.8%	82 6.2%	1,555 12.3%	1,531 12.4%	0 0.0%	0 0.0%	9 7.6%	15 7.8%	0 0.0%
4 無回答	206 1.8%	98 1.8%	108 1.9%	99 1.6%	46 1.5%	53 1.7%	65 1.5%	34 1.6%	31 1.4%	42 5.0%	18 4.3%	24 5.7%	45 3.4%	251 2.0%	237 1.9%	0 0.0%	0 0.0%	5 4.2%	9 4.7%	0 0.0%
計	11,355 100.0%	5,571 100.0%	5,784 100.0%	6,182 100.0%	3,017 100.0%	3,165 100.0%	4,331 100.0%	2,135 100.0%	2,196 100.0%	842 100.0%	419 100.0%	423 100.0%	1,313 100.0%	12,668 100.0%	12,357 100.0%	0 0.0%	0 0.0%	119 100.0%	192 100.0%	0 0.0%

(6) 日曜・祝日出勤(1つに○)

	小5・中2計(A+B+C)			中央値(2,449,490円)以上(A)			中央値(2,449,490円)未満(B)			中央値の1/2(1,224,745円)未満(C)			就学援助世帯(D)	計(A+B+C+D)	世帯類型					
	小学5年生	中学2年生		小学5年生	中学2年生		小学5年生	中学2年生		小学5年生	中学2年生				両親のいる世帯	母子世帯(母及び18歳未満の子のみ)	母子世帯(18歳以上の親族等同居)	父子世帯(父及び18歳未満の子のみ)	父子世帯(18歳以上の親族等同居)	その他
1 定期的にある	2,334 20.6%	1,187 21.3%	1,147 19.8%	1,077 17.4%	546 18.1%	531 16.8%	1,049 24.2%	528 24.7%	521 23.7%	208 24.7%	113 27.0%	95 22.5%	391 29.8%	2,725 21.5%	2,643 21.4%	0 0.0%	0 0.0%	31 26.1%	51 26.6%	0 0.0%
2 不定期にある	5,698 50.2%	2,825 50.7%	2,873 49.7%	3,138 50.8%	1,542 51.1%	1,596 50.4%	2,172 50.2%	1,080 50.6%	1,092 49.7%	388 46.1%	203 48.4%	185 43.7%	604 46.0%	6,302 49.7%	6,148 49.8%	0 0.0%	0 0.0%	61 51.3%	93 48.4%	0 0.0%
3 なし	3,108 27.4%	1,454 26.1%	1,654 28.6%	1,858 30.1%	876 29.0%	982 31.0%	1,047 24.2%	495 23.2%	552 25.1%	203 24.1%	83 19.8%	120 28.4%	274 20.9%	3,382 26.7%	3,320 26.9%	0 0.0%	0 0.0%	22 18.5%	40 20.8%	0 0.0%
4 無回答	215 1.9%	105 1.9%	110 1.9%	109 1.8%	53 1.8%	56 1.8%	63 1.5%	32 1.5%	31 1.4%	43 5.1%	20 4.8%	23 5.4%	44 3.4%	259 2.0%	246 2.0%	0 0.0%	0 0.0%	5 4.2%	8 4.2%	0 0.0%
計	11,355 100.0%	5,571 100.0%	5,784 100.0%	6,182 100.0%	3,017 100.0%	3,165 100.0%	4,331 100.0%	2,135 100.0%	2,196 100.0%	842 100.0%	419 100.0%	423 100.0%	1,313 100.0%	12,668 100.0%	12,357 100.0%	0 0.0%	0 0.0%	119 100.0%	192 100.0%	0 0.0%

(7) 副業(1つに○)(主な仕事以外のアルバイト、内職等)

	小5・中2計(A+B+C)			中央値(2,449,490円)以上(A)			中央値(2,449,490円)未満(B)			中央値の1/2(1,224,745円)未満(C)			就学援助世帯(D)	計(A+B+C+D)	世帯類型					
	小学5年生	中学2年生		小学5年生	中学2年生		小学5年生	中学2年生		小学5年生	中学2年生				両親のいる世帯	母子世帯(母及び18歳未満の子のみ)	母子世帯(18歳以上の親族等同居)	父子世帯(父及び18歳未満の子のみ)	父子世帯(18歳以上の親族等同居)	その他
1 1つしている	333 2.9%	168 3.0%	165 2.9%	122 2.0%	65 2.2%	57 1.8%	173 4.0%	88 4.1%	85 3.9%	38 4.5%	15 3.6%	23 5.4%	86 6.5%	419 3.3%	404 3.3%	0 0.0%	0 0.0%	3 2.5%	12 6.3%	0 0.0%
2 2つ以上している	62 0.5%	26 0.5%	36 0.6%	25 0.4%	12 0.4%	13 0.4%	30 0.7%	11 0.5%	19 0.9%	7 0.8%	3 0.7%	4 0.9%	8 0.6%	70 0.6%	68 0.6%	0 0.0%	0 0.0%	1 0.8%	1 0.5%	0 0.0%
3 していない	10,684 94.1%	5,243 94.1%	5,441 94.1%	5,900 95.4%	2,878 95.4%	3,022 95.5%	4,040 93.3%	1,987 93.1%	2,053 93.5%	744 88.4%	378 90.2%	366 86.5%	1,164 88.7%	11,848 93.5%	11,571 93.6%	0 0.0%	0 0.0%	110 92.4%	167 87.0%	0 0.0%
4 無回答	276 2.4%	134 2.4%	142 2.5%	135 2.2%	62 2.1%	73 2.3%	88 2.0%	49 2.3%	39 1.8%	53 6.3%	23 5.5%	30 7.1%	55 4.2%	331 2.6%	314 2.5%	0 0.0%	0 0.0%	5 4.2%	12 6.3%	0 0.0%
計	11,355 100.0%	5,571 100.0%	5,784 100.0%	6,182 100.0%	3,017 100.0%	3,165 100.0%	4,331 100.0%	2,135 100.0%	2,196 100.0%	842 100.0%	419 100.0%	423 100.0%	1,313 100.0%	12,668 100.0%	12,357 100.0%	0 0.0%	0 0.0%	119 100.0%	192 100.0%	0 0.0%

(問27で「6. 働いていない」と答えた方にお聞きします。)

問30 父親の現在の状況にもっとも近いと思うものに○をつけてください。(1つに○)

	小5・中2計 (A+B+C)			中央値 (2,449,490円) 以上 (A)			中央値 (2,449,490円) 未満 (B)			中央値の1/2 (1,224,745円) 未満 (C)			就学援助世帯 (D)	計 (A+B+C+D)	世帯類型					
	小学5年生	中学2年生		小学5年生	中学2年生		小学5年生	中学2年生		小学5年生	中学2年生				両親のいる世帯	母子世帯 (母及び18歳未満の子のみ)	母子世帯 (18歳以上の親族等同居)	父子世帯 (父及び18歳未満の子のみ)	父子世帯 (18歳以上の親族等同居)	その他
1 仕事を探している	37 34.3%	18 37.5%	19 31.7%	4 12.9%	1 8.3%	3 15.8%	19 46.3%	8 42.1%	11 50.0%	14 38.9%	9 52.9%	5 26.3%	25 22.7%	62 28.4%	58 28.3%	0 0.0%	0 0.0%	3 37.5%	1 20.0%	0 0.0%
2 専業主夫	14 13.0%	8 16.7%	6 10.0%	7 22.6%	4 33.3%	3 15.8%	3 7.3%	1 5.3%	2 9.1%	4 11.1%	3 17.6%	1 5.3%	6 5.5%	20 9.2%	20 9.8%	0 0.0%	0 0.0%	0 0.0%	0 0.0%	0 0.0%
3 定年退職	7 6.5%	3 6.3%	4 6.7%	1 3.2%	0 0.0%	1 5.3%	5 12.2%	3 15.8%	2 9.1%	1 2.8%	0 0.0%	1 5.3%	5 4.5%	12 5.5%	12 5.9%	0 0.0%	0 0.0%	0 0.0%	0 0.0%	0 0.0%
4 学生	0 0.0%	0 0.0%	0 0.0%	0 0.0%	0 0.0%	0 0.0%	0 0.0%	0 0.0%	0 0.0%	0 0.0%	0 0.0%	0 0.0%	2 1.8%	2 0.9%	2 1.0%	0 0.0%	0 0.0%	0 0.0%	0 0.0%	0 0.0%
5 療養中である	34 31.5%	14 29.2%	20 33.3%	13 41.9%	5 41.7%	8 42.1%	9 22.0%	6 31.6%	3 13.6%	12 33.3%	3 17.6%	9 47.4%	43 39.1%	77 35.3%	69 33.7%	0 0.0%	0 0.0%	5 62.5%	3 60.0%	0 0.0%
6 その他	13 12.0%	5 10.4%	8 13.3%	6 19.4%	2 16.7%	4 21.1%	2 4.9%	1 5.3%	1 4.5%	5 13.9%	2 11.8%	3 15.8%	14 12.7%	27 12.4%	27 13.2%	0 0.0%	0 0.0%	0 0.0%	0 0.0%	0 0.0%
7 無回答	3 2.8%	0 0.0%	3 5.0%	0 0.0%	0 0.0%	0 0.0%	3 7.3%	0 0.0%	3 13.6%	0 0.0%	0 0.0%	0 0.0%	15 13.6%	18 8.3%	17 8.3%	0 0.0%	0 0.0%	0 0.0%	1 20.0%	0 0.0%
計	108 100.0%	48 100.0%	60 100.0%	31 100.0%	12 100.0%	19 100.0%	41 100.0%	19 100.0%	22 100.0%	36 100.0%	17 100.0%	19 100.0%	110 100.0%	218 100.0%	205 100.0%	0 0.0%	0 0.0%	8 100.0%	5 100.0%	0 0.0%

○母親の就労状況

問31 働いている状況についてお聞きします。母親の現在のお仕事は次のどれにもっとも近いですか。あてはまるもの1つに○をつけてください。

	小5・中2計 (A+B+C)			中央値 (2,449,490円) 以上 (A)			中央値 (2,449,490円) 未満 (B)			中央値の1/2 (1,224,745円) 未満 (C)			就学援助世帯 (D)	計 (A+B+C+D)	世帯類型					
	小学5年生	中学2年生		小学5年生	中学2年生		小学5年生	中学2年生		小学5年生	中学2年生				両親のいる世帯	母子世帯 (母及び18歳未満の子のみ)	母子世帯 (18歳以上の親族等同居)	父子世帯 (父及び18歳未満の子のみ)	父子世帯 (18歳以上の親族等同居)	その他
1 フルタイム (正規職員) ⇒問33へ	4,622 35.9%	2,225 35.3%	2,397 36.4%	2,806 43.4%	1,369 43.4%	1,437 43.4%	1,499 29.9%	705 28.7%	794 31.1%	317 22.5%	151 22.0%	166 22.9%	949 26.0%	5,571 33.7%	4,123 32.4%	942 41.0%	506 43.3%	0 0.0%	0 0.0%	0 0.0%
2 フルタイム (非正規職員) ⇒問32へ	1,380 10.7%	669 10.6%	711 10.8%	557 8.6%	266 8.4%	291 8.8%	600 12.0%	296 12.1%	304 11.9%	223 15.8%	107 15.6%	116 16.0%	662 18.1%	2,042 12.3%	1,309 10.3%	523 22.7%	210 18.0%	0 0.0%	0 0.0%	0 0.0%
3 パート・アルバイト ⇒問32へ	4,181 32.4%	2,028 32.2%	2,153 32.7%	1,748 27.0%	834 26.4%	914 27.6%	1,892 37.7%	930 37.9%	962 37.6%	541 38.3%	264 38.5%	277 38.2%	1,211 33.2%	5,392 32.6%	4,517 35.5%	579 25.2%	296 25.3%	0 0.0%	0 0.0%	0 0.0%
4 自営業 (農業・林業・漁業含む) ⇒問33へ	603 4.7%	295 4.7%	308 4.7%	298 4.6%	150 4.8%	148 4.5%	238 4.7%	115 4.7%	123 4.8%	67 4.7%	30 4.4%	37 5.1%	162 4.4%	765 4.6%	665 5.2%	62 2.7%	38 3.3%	0 0.0%	0 0.0%	0 0.0%
5 その他の働き方をしている ⇒問33へ	197 1.5%	105 1.7%	92 1.4%	94 1.5%	56 1.8%	38 1.1%	73 1.5%	36 1.5%	37 1.4%	30 2.1%	13 1.9%	17 2.3%	68 1.9%	265 1.6%	207 1.6%	35 1.5%	23 2.0%	0 0.0%	0 0.0%	0 0.0%
6 働いていない ⇒問34へ	1,539 11.9%	826 13.1%	713 10.8%	827 12.8%	426 13.5%	401 12.1%	531 10.6%	303 12.3%	228 8.9%	181 12.8%	97 14.1%	84 11.6%	453 12.4%	1,992 12.0%	1,770 13.9%	139 6.0%	83 7.1%	0 0.0%	0 0.0%	0 0.0%
7 母親はいない ⇒問35へ	184 1.4%	64 1.0%	120 1.8%	61 0.9%	16 0.5%	45 1.4%	94 1.9%	36 1.5%	58 2.3%	29 2.1%	12 1.7%	17 2.3%	76 2.1%	260 1.6%	0 0.0%	0 0.0%	0 0.0%	93 71.0%	149 74.9%	18 69.2%
8 無回答	182 1.4%	87 1.4%	95 1.4%	74 1.1%	40 1.3%	34 1.0%	85 1.7%	35 1.4%	50 2.0%	23 1.6%	12 1.7%	11 1.5%	71 1.9%	253 1.5%	125 1.0%	19 0.8%	13 1.1%	38 29.0%	50 25.1%	8 30.8%
計	12,888 100.0%	6,299 100.0%	6,589 100.0%	6,465 100.0%	3,157 100.0%	3,308 100.0%	5,012 100.0%	2,456 100.0%	2,556 100.0%	1,411 100.0%	686 100.0%	725 100.0%	3,652 100.0%	16,540 100.0%	12,716 100.0%	2,299 100.0%	1,169 100.0%	131 100.0%	199 100.0%	26 100.0%

(問31で「2. フルタイム (非正規職員) 」又は「3. パート・アルバイト」と答えた方にお聞きます。)

問32 母親の現在の仕事に雇用期間の定めはありますか。あてはまるものに○をつけてください。

	小5・中2計 (A+B+C)			中央値 (2,449,490円) 以上 (A)			中央値 (2,449,490円) 未満 (B)			中央値の1/2 (1,224,745円) 未満 (C)			就学援助世帯 (D)	計 (A+B+C+D)	世帯類型					
	小学5年生	中学2年生		小学5年生	中学2年生		小学5年生	中学2年生		小学5年生	中学2年生				両親のいる世帯	母子世帯 (母及び18歳未満の子のみ)	母子世帯 (18歳以上の親族等同居)	父子世帯 (父及び18歳未満の子のみ)	父子世帯 (18歳以上の親族等同居)	その他
1 定めはない	3,309 59.5%	1,605 59.5%	1,704 59.5%	1,313 57.0%	631 57.4%	682 56.6%	1,537 61.7%	752 61.3%	785 62.0%	459 60.1%	222 59.8%	237 60.3%	1,099 58.7%	4,408 59.3%	3,475 59.6%	643 58.3%	290 57.3%	0 0.0%	0 0.0%	0 0.0%
2 定めがある (1年未満)	1,027 18.5%	498 18.5%	529 18.5%	444 19.3%	210 19.1%	234 19.4%	428 17.2%	211 17.2%	217 17.1%	155 20.3%	77 20.8%	78 19.8%	353 18.8%	1,380 18.6%	1,083 18.6%	205 18.6%	92 18.2%	0 0.0%	0 0.0%	0 0.0%
3 定めがある (1年以上3年未満)	604 10.9%	314 11.6%	290 10.1%	295 12.8%	141 12.8%	154 12.8%	236 9.5%	127 10.4%	109 8.6%	73 9.6%	46 12.4%	27 6.9%	225 12.0%	829 11.2%	614 10.5%	151 13.7%	64 12.6%	0 0.0%	0 0.0%	0 0.0%
4 定めがある (3年以上)	158 2.8%	76 2.8%	82 2.9%	76 3.3%	40 3.6%	36 3.0%	70 2.8%	34 2.8%	36 2.8%	12 1.6%	2 0.5%	10 2.5%	45 2.4%	203 2.7%	152 2.6%	41 3.7%	10 2.0%	0 0.0%	0 0.0%	0 0.0%
5 わからない・知らない	191 3.4%	87 3.2%	104 3.6%	69 3.0%	28 2.5%	41 3.4%	84 3.4%	45 3.7%	39 3.1%	38 5.0%	14 3.8%	24 6.1%	92 4.9%	283 3.8%	207 3.6%	37 3.4%	39 7.7%	0 0.0%	0 0.0%	0 0.0%
6 無回答	272 4.9%	117 4.3%	155 5.4%	108 4.7%	50 4.5%	58 4.8%	137 5.5%	57 4.6%	80 6.3%	27 3.5%	10 2.7%	17 4.3%	59 3.2%	331 4.5%	295 5.1%	25 2.3%	11 2.2%	0 0.0%	0 0.0%	0 0.0%
計	5,561 100.0%	2,697 100.0%	2,864 100.0%	2,305 100.0%	1,100 100.0%	1,205 100.0%	2,492 100.0%	1,226 100.0%	1,266 100.0%	764 100.0%	371 100.0%	393 100.0%	1,873 100.0%	7,434 100.0%	5,826 100.0%	1,102 100.0%	506 100.0%	0 0.0%	0 0.0%	0 0.0%

(問31で「1. フルタイム (正規職員) 」、「2. フルタイム (非正規職員) 」、「3. パート・アルバイト」、「4. 自営業 (農業・林業・漁業含む) 」、「5. その他の働き方をしている」と答えた方にお聞きます。)

問33 母親の現在の仕事の勤務時間などについてお答えください。

(4) 深夜労働 (始業時間が22時以降のもの) (1つに○)

	小5・中2計 (A+B+C)			中央値 (2,449,490円) 以上 (A)			中央値 (2,449,490円) 未満 (B)			中央値の1/2 (1,224,745円) 未満 (C)			就学援助世帯 (D)	計 (A+B+C+D)	世帯類型					
	小学5年生	中学2年生		小学5年生	中学2年生		小学5年生	中学2年生		小学5年生	中学2年生				両親のいる世帯	母子世帯 (母及び18歳未満の子のみ)	母子世帯 (18歳以上の親族等同居)	父子世帯 (父及び18歳未満の子のみ)	父子世帯 (18歳以上の親族等同居)	その他
1 定期的にある	443 4.0%	204 3.8%	239 4.2%	222 4.0%	103 3.9%	119 4.2%	151 3.5%	68 3.3%	83 3.7%	70 5.9%	33 5.8%	37 6.0%	132 4.3%	575 4.1%	389 3.6%	100 4.7%	86 8.0%	0 0.0%	0 0.0%	0 0.0%
2 不定期にある	724 6.6%	341 6.4%	383 6.8%	395 7.2%	183 6.8%	212 7.5%	252 5.9%	124 6.0%	128 5.8%	77 6.5%	34 6.0%	43 7.0%	198 6.5%	922 6.6%	630 5.8%	175 8.2%	117 10.9%	0 0.0%	0 0.0%	0 0.0%
3 なし	9,309 84.8%	4,545 85.4%	4,764 84.2%	4,682 85.1%	2,298 85.9%	2,384 84.3%	3,679 85.5%	1,785 85.7%	1,894 85.3%	948 80.5%	462 81.8%	486 79.3%	2,557 83.8%	11,866 84.5%	9,283 85.8%	1,768 82.6%	815 76.0%	0 0.0%	0 0.0%	0 0.0%
4 無回答	507 4.6%	232 4.4%	275 4.9%	204 3.7%	91 3.4%	113 4.0%	220 5.1%	105 5.0%	115 5.2%	83 7.0%	36 6.4%	47 7.7%	165 5.4%	672 4.8%	519 4.8%	98 4.6%	55 5.1%	0 0.0%	0 0.0%	0 0.0%
計	10,983 100.0%	5,322 100.0%	5,661 100.0%	5,503 100.0%	2,675 100.0%	2,828 100.0%	4,302 100.0%	2,082 100.0%	2,220 100.0%	1,178 100.0%	565 100.0%	613 100.0%	3,052 100.0%	14,035 100.0%	10,821 100.0%	2,141 100.0%	1,073 100.0%	0 0.0%	0 0.0%	0 0.0%

(5) 土曜日出勤 (1つに○)

	小5・中2計 (A+B+C)			中央値 (2,449,490円) 以上 (A)			中央値 (2,449,490円) 未満 (B)			中央値の1/2 (1,224,745円) 未満 (C)			就学援助世帯 (D)	計 (A+B+C+D)	世帯類型					
	小学5年生	中学2年生		小学5年生	中学2年生		小学5年生	中学2年生		小学5年生	中学2年生				両親のいる世帯	母子世帯 (母及び18歳未満の子のみ)	母子世帯 (18歳以上の親族等同居)	父子世帯 (父及び18歳未満の子のみ)	父子世帯 (18歳以上の親族等同居)	その他
1 定期的にある	2,965 27.0%	1,443 27.1%	1,522 26.9%	1,283 23.3%	629 23.5%	654 23.1%	1,282 29.8%	626 30.1%	656 29.5%	400 34.0%	188 33.3%	212 34.6%	1,032 33.8%	3,997 28.5%	2,825 26.1%	768 35.9%	404 37.7%	0 0.0%	0 0.0%	0 0.0%
2 不定期にある	4,298 39.1%	2,046 38.4%	2,252 39.8%	2,203 40.0%	1,061 39.7%	1,142 40.4%	1,681 39.1%	785 37.7%	896 40.4%	414 35.1%	200 35.4%	214 34.9%	1,241 40.7%	5,539 39.5%	4,167 38.5%	922 43.1%	450 41.9%	0 0.0%	0 0.0%	0 0.0%
3 なし	3,281 29.9%	1,621 30.5%	1,660 29.3%	1,842 33.5%	902 33.7%	940 33.2%	1,146 26.6%	574 27.6%	572 25.8%	293 24.9%	145 25.7%	148 24.1%	677 22.2%	3,958 28.2%	3,380 31.2%	395 18.4%	183 17.1%	0 0.0%	0 0.0%	0 0.0%
4 無回答	439 4.0%	212 4.0%	227 4.0%	175 3.2%	83 3.1%	92 3.3%	193 4.5%	97 4.7%	96 4.3%	71 6.0%	32 5.7%	39 6.4%	102 3.3%	541 3.9%	449 4.1%	56 2.6%	36 3.4%	0 0.0%	0 0.0%	0 0.0%
計	10,983 100.0%	5,322 100.0%	5,661 100.0%	5,503 100.0%	2,675 100.0%	2,828 100.0%	4,302 100.0%	2,082 100.0%	2,220 100.0%	1,178 100.0%	565 100.0%	613 100.0%	3,052 100.0%	14,035 100.0%	10,821 100.0%	2,141 100.0%	1,073 100.0%	0 0.0%	0 0.0%	0 0.0%

(6) 日曜・祝日出勤 (1つに○)

	小5・中2計 (A+B+C)			中央値 (2,449,490円) 以上 (A)			中央値 (2,449,490円) 未満 (B)			中央値の1/2 (1,224,745円) 未満 (C)			就学援助世帯 (D)	計 (A+B+C+D)	世帯類型					
	小学5年生	中学2年生		小学5年生	中学2年生		小学5年生	中学2年生		小学5年生	中学2年生				両親のいる世帯	母子世帯 (母及び18歳未満の子のみ)	母子世帯 (18歳以上の親族等同居)	父子世帯 (父及び18歳未満の子のみ)	父子世帯 (18歳以上の親族等同居)	その他
1 定期的にある	1,653 15.1%	776 14.6%	877 15.5%	665 12.1%	311 11.6%	354 12.5%	739 17.2%	353 17.0%	386 17.4%	249 21.1%	112 19.8%	137 22.3%	585 19.2%	2,238 15.9%	1,581 14.6%	395 18.4%	262 24.4%	0 0.0%	0 0.0%	0 0.0%
2 不定期にある	3,732 34.0%	1,777 33.4%	1,955 34.5%	1,871 34.0%	892 33.3%	979 34.6%	1,474 34.3%	697 33.5%	777 35.0%	387 32.9%	188 33.3%	199 32.5%	1,132 37.1%	4,864 34.7%	3,558 32.9%	882 41.2%	424 39.5%	0 0.0%	0 0.0%	0 0.0%
3 なし	5,158 47.0%	2,560 48.1%	2,598 45.9%	2,790 50.7%	1,390 52.0%	1,400 49.5%	1,899 44.1%	937 45.0%	962 43.3%	469 39.8%	233 41.2%	236 38.5%	1,235 40.5%	6,393 45.6%	5,229 48.3%	814 38.0%	350 32.6%	0 0.0%	0 0.0%	0 0.0%
4 無回答	440 4.0%	209 3.9%	231 4.1%	177 3.2%	82 3.1%	95 3.4%	190 4.4%	95 4.6%	95 4.3%	73 6.2%	32 5.7%	41 6.7%	100 3.3%	540 3.8%	453 4.2%	50 2.3%	37 3.4%	0 0.0%	0 0.0%	0 0.0%
計	10,983 100.0%	5,322 100.0%	5,661 100.0%	5,503 100.0%	2,675 100.0%	2,828 100.0%	4,302 100.0%	2,082 100.0%	2,220 100.0%	1,178 100.0%	565 100.0%	613 100.0%	3,052 100.0%	14,035 100.0%	10,821 100.0%	2,141 100.0%	1,073 100.0%	0 0.0%	0 0.0%	0 0.0%

(7) 副業 (1つに○) (主な仕事以外のアルバイト、内職等)

	小5・中2計 (A+B+C)			中央値 (2,449,490円) 以上 (A)			中央値 (2,449,490円) 未満 (B)			中央値の1/2 (1,224,745円) 未満 (C)			就学援助世帯 (D)	計 (A+B+C+D)	世帯類型					
	小学5年生	中学2年生		小学5年生	中学2年生		小学5年生	中学2年生		小学5年生	中学2年生				両親のいる世帯	母子世帯 (母及び18歳未満の子のみ)	母子世帯 (18歳以上の親族等同居)	父子世帯 (父及び18歳未満の子のみ)	父子世帯 (18歳以上の親族等同居)	その他
1 1つしている	455 4.1%	222 4.2%	233 4.1%	155 2.8%	77 2.9%	78 2.8%	225 5.2%	109 5.2%	116 5.2%	75 6.4%	36 6.4%	39 6.4%	235 7.7%	690 4.9%	452 4.2%	151 7.1%	87 8.1%	0 0.0%	0 0.0%	0 0.0%
2 2つ以上している	83 0.8%	43 0.8%	40 0.7%	38 0.7%	20 0.7%	18 0.6%	30 0.7%	15 0.7%	15 0.7%	15 1.3%	8 1.4%	7 1.1%	48 1.6%	131 0.9%	85 0.8%	34 1.6%	12 1.1%	0 0.0%	0 0.0%	0 0.0%
3 していない	9,954 90.6%	4,820 90.6%	5,134 90.7%	5,108 92.8%	2,482 92.8%	2,626 92.9%	3,835 89.1%	1,851 88.9%	1,984 89.4%	1,011 85.8%	487 86.2%	524 85.5%	2,645 86.7%	12,599 89.8%	9,777 90.4%	1,888 88.2%	934 87.0%	0 0.0%	0 0.0%	0 0.0%
4 無回答	491 4.5%	237 4.5%	254 4.5%	202 3.7%	96 3.6%	106 3.7%	212 4.9%	107 5.1%	105 4.7%	77 6.5%	34 6.0%	43 7.0%	124 4.1%	615 4.4%	507 4.7%	68 3.2%	40 3.7%	0 0.0%	0 0.0%	0 0.0%
計	10,983 100.0%	5,322 100.0%	5,661 100.0%	5,503 100.0%	2,675 100.0%	2,828 100.0%	4,302 100.0%	2,082 100.0%	2,220 100.0%	1,178 100.0%	565 100.0%	613 100.0%	3,052 100.0%	14,035 100.0%	10,821 100.0%	2,141 100.0%	1,073 100.0%	0 0.0%	0 0.0%	0 0.0%

(問31で「6. 働いていない」と答えた方にお聞きします。)

問34 母親の現在の状況にもっとも近いと思うものに○をつけてください。(1つに○)

	小5・中2計 (A+B+C)			中央値 (2,449,490円) 以上 (A)			中央値 (2,449,490円) 未満 (B)			中央値の1/2 (1,224,745円) 未満 (C)			就学援助世帯 (D)	計 (A+B+C+D)	世帯類型					
	小学5年生	中学2年生		小学5年生	中学2年生		小学5年生	中学2年生		小学5年生	中学2年生				両親のいる世帯	母子世帯 (母及び18歳未満の子のみ)	母子世帯 (18歳以上の親族等同居)	父子世帯 (父及び18歳未満の子のみ)	父子世帯 (18歳以上の親族等同居)	その他
1 仕事を探している	243 15.8%	133 16.1%	110 15.4%	98 11.9%	48 11.3%	50 12.5%	102 19.2%	62 20.5%	40 17.5%	43 23.8%	23 23.7%	20 23.8%	128 28.3%	371 18.6%	275 15.5%	55 39.6%	41 49.4%	0 0.0%	0 0.0%	0 0.0%
2 専業主婦	1,107 71.9%	593 71.8%	514 72.1%	673 81.4%	348 81.7%	325 81.0%	348 65.5%	202 66.7%	146 64.0%	86 47.5%	43 44.3%	43 51.2%	165 36.4%	1,272 63.9%	1,248 70.5%	16 11.5%	8 9.6%	0 0.0%	0 0.0%	0 0.0%
3 定年退職	0 0.0%	0 0.0%	0 0.0%	0 0.0%	0 0.0%	0 0.0%	0 0.0%	0 0.0%	0 0.0%	0 0.0%	0 0.0%	0 0.0%	0 0.0%	0 0.0%	0 0.0%	0 0.0%	0 0.0%	0 0.0%	0 0.0%	0 0.0%
4 学生	7 0.5%	5 0.6%	2 0.3%	4 0.5%	3 0.7%	1 0.2%	0 0.0%	0 0.0%	0 0.0%	3 1.7%	2 2.1%	1 1.2%	3 0.7%	10 0.5%	6 0.3%	3 2.2%	1 1.2%	0 0.0%	0 0.0%	0 0.0%
5 療養中である	83 5.4%	38 4.6%	45 6.3%	23 2.8%	11 2.6%	12 3.0%	37 7.0%	14 4.6%	23 10.1%	23 12.7%	13 13.4%	10 11.9%	90 19.9%	173 8.7%	113 6.4%	36 25.9%	24 28.9%	0 0.0%	0 0.0%	0 0.0%
6 その他	68 4.4%	44 5.3%	24 3.4%	17 2.1%	10 2.3%	7 1.7%	31 5.8%	20 6.6%	11 4.8%	20 11.0%	14 14.4%	6 7.1%	53 11.7%	121 6.1%	90 5.1%	22 15.8%	9 10.8%	0 0.0%	0 0.0%	0 0.0%
7 無回答	31 2.0%	13 1.6%	18 2.5%	12 1.5%	6 1.4%	6 1.5%	13 2.4%	5 1.7%	8 3.5%	6 3.3%	2 2.1%	4 4.8%	14 3.1%	45 2.3%	38 2.1%	7 5.0%	0 0.0%	0 0.0%	0 0.0%	0 0.0%
計	1,539 100.0%	826 100.0%	713 100.0%	827 100.0%	426 100.0%	401 100.0%	531 100.0%	303 100.0%	228 100.0%	181 100.0%	97 100.0%	84 100.0%	453 100.0%	1,992 100.0%	1,770 100.0%	139 100.0%	83 100.0%	0 0.0%	0 0.0%	0 0.0%

問35 あなたの世帯全体の平成29年の収入の内訳について、当てはまるものすべてに○をつけてください。【%は、当該項目選択者数/サンプル総数】

	小5・中2計 (A+B+C)			中央値 (2,449,490円) 以上 (A)			中央値 (2,449,490円) 未満 (B)			中央値の1/2 (1,224,745円) 未満 (C)			就学援助 世帯 (D)	計 (A+B+C+D)	世帯類型					
	小学5年生	中学2年生		小学5年生	中学2年生		小学5年生	中学2年生		小学5年生	中学2年生				両親のいる 世帯	母子世帯 (母 及び18歳未満 の子のみ)	母子世帯 (18 歳以上の親族 等同居)	父子世帯 (父 及び18歳未満 の子のみ)	父子世帯 (18 歳以上の親族 等同居)	その他
1 あなたの就労収入	11,009 85.4%	5,266 83.6%	5,743 87.2%	5,562 86.0%	2,665 84.4%	2,897 87.6%	4,306 85.9%	2,062 84.0%	2,244 87.8%	1,141 80.9%	539 78.6%	602 83.0%	3,132 85.8%	14,141 85.5%	10,604 83.4%	2,149 93.5%	1,077 92.1%	118 90.1%	185 93.0%	8 30.8%
2 配偶者の就労収入	11,661 90.5%	5,765 91.5%	5,896 89.5%	6,146 95.1%	3,026 95.9%	3,120 94.3%	4,471 89.2%	2,203 89.7%	2,268 88.7%	1,044 74.0%	536 78.1%	508 70.1%	2,430 66.5%	14,091 85.2%	12,072 94.9%	1,296 56.4%	571 48.8%	64 48.9%	77 38.7%	11 42.3%
3 その他の家族の就 労収入	1,750 13.6%	834 13.2%	916 13.9%	832 12.9%	402 12.7%	430 13.0%	753 15.0%	355 14.5%	398 15.6%	165 11.7%	77 11.2%	88 12.1%	287 7.9%	2,037 12.3%	1,592 12.5%	22 1.0%	348 29.8%	1 0.8%	70 35.2%	4 15.4%
4 児童手当	9,756 75.7%	4,831 76.7%	4,925 74.7%	4,833 74.8%	2,389 75.7%	2,444 73.9%	3,898 77.8%	1,929 78.5%	1,969 77.0%	1,025 72.6%	513 74.8%	512 70.6%	3,063 83.9%	12,819 77.5%	9,665 76.0%	1,943 84.5%	967 82.7%	94 71.8%	134 67.3%	16 61.5%
5 児童扶養手当	1,736 13.5%	882 13.5%	884 13.4%	571 8.8%	290 9.2%	281 8.5%	745 14.9%	358 14.6%	387 15.1%	420 29.8%	204 29.7%	216 29.8%	1,970 53.9%	3,706 22.4%	966 7.6%	1,762 76.6%	812 69.5%	76 58.0%	83 41.7%	7 26.9%
6 障害年金	133 1.0%	59 0.9%	74 1.1%	43 0.7%	21 0.7%	22 0.7%	59 1.2%	25 1.0%	34 1.3%	31 2.2%	13 1.9%	18 2.5%	100 2.7%	233 1.4%	153 1.2%	30 1.3%	39 3.3%	2 1.5%	8 4.0%	1 3.8%
7 その他の年金・手 当	1,166 9.0%	545 8.7%	621 9.4%	579 9.0%	265 8.4%	314 9.5%	470 9.4%	225 9.2%	245 9.6%	117 8.3%	55 8.0%	62 8.6%	312 8.5%	1,478 8.9%	1,020 8.0%	133 5.8%	233 19.9%	15 11.5%	62 31.2%	15 57.7%
8 生活保護費	37 0.3%	18 0.3%	19 0.3%	1 0.0%	0 0.0%	1 0.0%	13 0.3%	6 0.2%	7 0.3%	23 1.6%	12 1.7%	11 1.5%	155 4.2%	192 1.2%	35 0.3%	121 5.3%	31 2.7%	5 3.8%	0 0.0%	0 0.0%
9 財産収入	131 1.0%	61 1.0%	70 1.1%	87 1.3%	40 1.3%	47 1.4%	38 0.8%	18 0.7%	20 0.8%	6 0.4%	3 0.4%	3 0.4%	22 0.6%	153 0.9%	126 1.0%	9 0.4%	12 1.0%	2 1.5%	3 1.5%	1 3.8%
10 実家からの仕送り	82 0.6%	44 0.7%	38 0.6%	24 0.4%	10 0.3%	14 0.4%	39 0.8%	21 0.9%	18 0.7%	19 1.3%	13 1.9%	6 0.8%	73 2.0%	155 0.9%	117 0.9%	28 1.2%	6 0.5%	4 3.1%	0 0.0%	0 0.0%
11 その他	246 1.9%	122 1.9%	124 1.9%	87 1.3%	47 1.5%	40 1.2%	109 2.2%	51 2.1%	58 2.3%	50 3.5%	24 3.5%	26 3.6%	254 7.0%	500 3.0%	187 1.5%	224 9.7%	75 6.4%	5 3.8%	6 3.0%	3 11.5%
12 無回答	22 0.2%	13 0.2%	9 0.1%	4 0.1%	3 0.1%	1 0.0%	15 0.3%	8 0.3%	7 0.3%	3 0.2%	2 0.3%	1 0.1%	12 0.3%	34 0.2%	29 0.2%	1 0.0%	1 0.1%	1 0.8%	2 1.0%	0 0.0%

問36 あなたの世帯全体の平成29年の年収（税込）はいくらですか。問35のすべての合計額で、当てはまるもの1つに○をつけてください。

	小5・中2計 (A+B+C)			中央値 (2,449,490円) 以上 (A)			中央値 (2,449,490円) 未満 (B)			中央値の1/2 (1,224,745円) 未満 (C)			就学援助 世帯 (D)	計 (A+B+C+D)	世帯類型					
	小学5年生	中学2年生		小学5年生	中学2年生		小学5年生	中学2年生		小学5年生	中学2年生				両親のいる 世帯	母子世帯 (母 及び18歳未満 の子のみ)	母子世帯 (18 歳以上の親族 等同居)	父子世帯 (父 及び18歳未満 の子のみ)	父子世帯 (18 歳以上の親族 等同居)	その他
1 0～50万円未満	88 0.7%	53 0.8%	35 0.5%	0 0.0%	0 0.0%	0 0.0%	0 0.0%	0 0.0%	0 0.0%	88 6.2%	53 7.7%	35 4.8%	114 3.1%	202 1.2%	80 0.6%	76 3.3%	34 2.9%	7 5.3%	4 2.0%	1 3.8%
2 50～100万円未満	119 0.9%	52 0.8%	67 1.0%	0 0.0%	0 0.0%	0 0.0%	0 0.0%	0 0.0%	0 0.0%	119 8.4%	52 7.6%	67 9.2%	196 5.4%	315 1.9%	114 0.9%	142 6.2%	55 4.7%	2 1.5%	1 0.5%	1 3.8%
3 100～150万円未満	347 2.7%	171 2.7%	176 2.7%	0 0.0%	0 0.0%	0 0.0%	0 0.0%	0 0.0%	0 0.0%	347 24.6%	171 24.9%	176 24.3%	627 17.2%	974 5.9%	221 1.7%	543 23.6%	186 15.9%	10 7.6%	10 5.0%	4 15.4%
4 150～200万円未満	341 2.6%	153 2.4%	188 2.9%	0 0.0%	0 0.0%	0 0.0%	44 0.9%	24 1.0%	20 0.8%	297 21.0%	129 18.8%	168 23.2%	578 15.8%	919 5.6%	272 2.1%	464 20.2%	162 13.9%	6 4.6%	13 6.5%	2 7.7%
5 200～250万円未満	558 4.3%	272 4.3%	286 4.3%	0 0.0%	0 0.0%	0 0.0%	187 3.7%	86 3.5%	101 4.0%	371 26.3%	186 27.1%	185 25.5%	745 20.4%	1,303 7.9%	537 4.2%	498 21.7%	219 18.7%	16 12.2%	27 13.6%	6 23.1%
6 250～300万円未満	601 4.7%	309 4.9%	292 4.4%	0 0.0%	0 0.0%	0 0.0%	448 8.9%	234 9.5%	214 8.4%	153 10.8%	75 10.9%	78 10.8%	429 11.7%	1,030 6.2%	621 4.9%	234 10.2%	125 10.7%	28 21.4%	19 9.5%	3 11.5%
7 300～350万円未満	1,005 7.8%	484 7.7%	521 7.9%	0 0.0%	0 0.0%	0 0.0%	972 19.4%	465 18.9%	507 19.8%	33 2.3%	19 2.8%	14 1.9%	388 10.6%	1,393 8.4%	1,076 8.5%	168 7.3%	97 8.3%	22 16.8%	26 13.1%	4 15.4%
8 350～400万円未満	1,111 8.6%	536 8.5%	575 8.7%	11 0.2%	4 0.1%	7 0.2%	1,097 21.9%	531 21.6%	566 22.1%	3 0.2%	1 0.1%	2 0.3%	260 7.1%	1,371 8.3%	1,179 9.3%	69 3.0%	82 7.0%	13 9.9%	26 13.1%	2 7.7%
9 400～500万円未満	2,137 16.6%	1,040 16.5%	1,097 16.6%	238 3.7%	113 3.6%	125 3.8%	1,899 37.9%	927 37.7%	972 38.0%	0 0.0%	0 0.0%	0 0.0%	207 5.7%	2,344 14.2%	2,159 17.0%	57 2.5%	88 7.5%	7 5.3%	30 15.1%	3 11.5%
10 500～700万円未満	3,408 26.4%	1,681 26.7%	1,727 26.2%	3,044 47.1%	1,492 47.3%	1,552 46.9%	364 7.3%	189 7.7%	175 6.8%	0 0.0%	0 0.0%	0 0.0%	80 2.2%	3,488 21.1%	3,331 26.2%	42 1.8%	80 6.8%	15 11.5%	20 10.1%	0 0.0%
11 700～1,000万円未 満	2,169 16.8%	1,071 17.0%	1,098 16.7%	2,168 33.5%	1,071 33.9%	1,097 33.2%	1 0.0%	0 0.0%	1 0.0%	0 0.0%	0 0.0%	0 0.0%	23 0.6%	2,192 13.3%	2,139 16.8%	5 0.2%	31 2.7%	3 2.3%	14 7.0%	0 0.0%
12 1,000万円以上	1,004 7.8%	477 7.6%	527 8.0%	1,004 15.5%	477 15.1%	527 15.9%	0 0.0%	0 0.0%	0 0.0%	0 0.0%	0 0.0%	0 0.0%	5 0.1%	1,009 6.1%	987 7.8%	1 0.0%	10 0.9%	2 1.5%	9 4.5%	0 0.0%
計	12,888 100.0%	6,299 100.0%	6,589 100.0%	6,465 100.0%	3,157 100.0%	3,308 100.0%	5,012 100.0%	2,456 100.0%	2,556 100.0%	1,411 100.0%	686 100.0%	725 100.0%	3,652 100.0%	16,540 100.0%	12,716 100.0%	2,299 100.0%	1,169 100.0%	131 100.0%	199 100.0%	26 100.0%

(参考) 世帯全体の平成29年の年収(税込)を世帯員数の平方根で除して得た額の場合。

	小5・中2計 (A+B+C)			中央値 (2,449,490円) 以上 (A)			中央値 (2,449,490円) 未満 (B)			中央値の1/2 (1,224,745円) 未満 (C)			就学援助世帯 (D)	計 (A+B+C+D)	世帯類型					
	小学5年生	中学2年生		小学5年生	中学2年生		小学5年生	中学2年生		小学5年生	中学2年生				両親のいる世帯	母子世帯 (母子及び18歳未満の子のみ)	母子世帯 (18歳以上の親族等同居)	父子世帯 (父子及び18歳未満の子のみ)	父子世帯 (18歳以上の親族等同居)	その他
1 0～50万円未満	215 1.7%	110 1.7%	105 1.6%	0 0.0%	0 0.0%	0 0.0%	0 0.0%	0 0.0%	0 0.0%	215 15.2%	110 16.0%	105 14.5%	272 7.4%	487 2.9%	218 1.7%	158 6.9%	97 8.3%	7 5.3%	5 2.5%	2 7.7%
2 50～100万円未満	691 5.4%	339 5.4%	352 5.3%	0 0.0%	0 0.0%	0 0.0%	0 0.0%	0 0.0%	0 0.0%	691 49.0%	339 49.4%	352 48.6%	994 27.2%	1,685 10.2%	631 5.0%	679 29.5%	332 28.4%	14 10.7%	24 12.1%	5 19.2%
3 100～150万円未満	1,631 12.7%	805 12.8%	826 12.5%	0 0.0%	0 0.0%	0 0.0%	1,126 22.5%	568 23.1%	558 21.8%	505 35.8%	237 34.5%	268 37.0%	1,362 37.3%	2,993 18.1%	1,756 13.8%	771 33.5%	382 32.7%	15 11.5%	61 30.7%	8 30.8%
4 150～200万円未満	2,037 15.8%	983 15.6%	1,054 16.0%	0 0.0%	0 0.0%	0 0.0%	2,037 40.6%	983 40.0%	1,054 41.2%	0 0.0%	0 0.0%	0 0.0%	752 20.6%	2,789 16.9%	2,028 15.9%	503 21.9%	155 13.3%	55 42.0%	40 20.1%	8 30.8%
5 200～250万円未満	2,311 17.9%	1,135 18.0%	1,176 17.8%	462 7.1%	230 7.3%	232 7.0%	1,849 36.9%	905 36.8%	944 36.9%	0 0.0%	0 0.0%	0 0.0%	182 5.0%	2,493 15.1%	2,269 17.8%	92 4.0%	94 8.0%	10 7.6%	27 13.6%	1 3.8%
6 250～300万円未満	1,176 9.1%	582 9.2%	594 9.0%	1,176 18.2%	582 18.4%	594 18.0%	0 0.0%	0 0.0%	0 0.0%	0 0.0%	0 0.0%	0 0.0%	43 1.2%	1,219 7.4%	1,134 8.9%	27 1.2%	40 3.4%	6 4.6%	10 5.0%	2 7.7%
7 300～350万円未満	2,256 17.5%	1,094 17.4%	1,162 17.6%	2,256 34.9%	1,094 34.7%	1,162 35.1%	0 0.0%	0 0.0%	0 0.0%	0 0.0%	0 0.0%	0 0.0%	30 0.8%	2,286 13.8%	2,165 17.0%	54 2.3%	41 3.5%	14 10.7%	12 6.0%	0 0.0%
8 350～400万円未満	747 5.8%	379 6.0%	368 5.6%	747 11.6%	379 12.0%	368 11.1%	0 0.0%	0 0.0%	0 0.0%	0 0.0%	0 0.0%	0 0.0%	10 0.3%	757 4.6%	740 5.8%	0 0.0%	8 0.7%	0 0.0%	9 4.5%	0 0.0%
9 400～500万円未満	1,409 10.9%	684 10.9%	725 11.0%	1,409 21.8%	684 21.7%	725 21.9%	0 0.0%	0 0.0%	0 0.0%	0 0.0%	0 0.0%	0 0.0%	5 0.1%	1,414 8.5%	1,370 10.8%	12 0.5%	18 1.5%	7 5.3%	7 3.5%	0 0.0%
10 500～700万円未満	414 3.2%	188 3.0%	226 3.4%	414 6.4%	188 6.0%	226 6.8%	0 0.0%	0 0.0%	0 0.0%	0 0.0%	0 0.0%	0 0.0%	2 0.1%	416 2.5%	405 3.2%	3 0.1%	2 0.2%	2 1.5%	4 2.0%	0 0.0%
11 700～1,000万円未満	1 0.0%	0 0.0%	1 0.0%	1 0.0%	0 0.0%	1 0.0%	0 0.0%	0 0.0%	0 0.0%	0 0.0%	0 0.0%	0 0.0%	0 0.0%	1 0.0%	0 0.0%	0 0.0%	0 0.0%	1 0.8%	0 0.0%	0 0.0%
12 1,000万円以上	0 0.0%	0 0.0%	0 0.0%	0 0.0%	0 0.0%	0 0.0%	0 0.0%	0 0.0%	0 0.0%	0 0.0%	0 0.0%	0 0.0%	0 0.0%	0 0.0%	0 0.0%	0 0.0%	0 0.0%	0 0.0%	0 0.0%	0 0.0%
計	12,888 100.0%	6,299 100.0%	6,589 100.0%	6,465 100.0%	3,157 100.0%	3,308 100.0%	5,012 100.0%	2,456 100.0%	2,556 100.0%	1,411 100.0%	686 100.0%	725 100.0%	3,652 100.0%	16,540 100.0%	12,716 100.0%	2,299 100.0%	1,169 100.0%	131 100.0%	199 100.0%	26 100.0%

問37 父親・母親の最終学歴について当てはまるものそれぞれ1つに○をつけてください。

(1) 父親

	小5・中2計 (A+B+C)			中央値 (2,449,490円) 以上 (A)			中央値 (2,449,490円) 未満 (B)			中央値の1/2 (1,224,745円) 未満 (C)			就学援助世帯 (D)	計 (A+B+C+D)	世帯類型					
	小学5年生	中学2年生		小学5年生	中学2年生		小学5年生	中学2年生		小学5年生	中学2年生				両親のいる世帯	母子世帯 (母子及び18歳未満の子のみ)	母子世帯 (18歳以上の親族等同居)	父子世帯 (父子及び18歳未満の子のみ)	父子世帯 (18歳以上の親族等同居)	その他
1 中学校卒業	346 2.7%	158 2.5%	188 2.9%	101 1.6%	53 1.7%	48 1.5%	182 3.6%	84 3.4%	98 3.8%	63 4.5%	21 3.1%	42 5.8%	165 4.5%	511 3.1%	427 3.4%	33 1.4%	25 2.1%	12 9.2%	11 5.5%	3 11.5%
2 高等学校中途退学	404 3.1%	210 3.3%	194 2.9%	122 1.9%	60 1.9%	62 1.9%	212 4.2%	114 4.6%	98 3.8%	70 5.0%	36 5.2%	34 4.7%	166 4.5%	570 3.4%	488 3.8%	43 1.9%	19 1.6%	6 4.6%	13 6.5%	1 3.8%
3 高等学校卒業	6,054 47.0%	2,865 45.5%	3,189 48.4%	2,854 44.1%	1,322 41.9%	1,532 46.3%	2,612 52.1%	1,247 50.8%	1,365 53.4%	588 41.7%	296 43.1%	292 40.3%	1,077 29.5%	7,131 43.1%	6,509 51.2%	264 11.5%	159 13.6%	78 59.5%	114 57.3%	7 26.9%
4 高専、短大、専門学校等卒業	2,122 16.5%	1,050 16.7%	1,072 16.3%	1,032 16.0%	507 16.1%	525 15.9%	912 18.2%	452 18.4%	460 18.0%	178 12.6%	91 13.3%	87 12.0%	295 8.1%	2,417 14.6%	2,229 17.5%	82 3.6%	48 4.1%	13 9.9%	42 21.1%	3 11.5%
5 大学卒業	2,608 20.2%	1,373 21.8%	1,235 18.7%	1,948 30.1%	1,012 32.1%	936 28.3%	565 11.3%	309 12.6%	256 10.0%	95 6.7%	52 7.6%	43 5.9%	163 4.5%	2,771 16.8%	2,631 20.7%	78 3.4%	31 2.7%	16 12.2%	14 7.0%	1 3.8%
6 大学院修了	289 2.2%	156 2.5%	133 2.0%	246 3.8%	131 4.1%	115 3.5%	39 0.8%	23 0.9%	16 0.6%	4 0.3%	2 0.3%	2 0.3%	8 0.2%	297 1.8%	291 2.3%	4 0.2%	0 0.0%	1 0.8%	1 0.5%	0 0.0%
7 その他の教育機関卒業	52 0.4%	19 0.3%	33 0.5%	16 0.2%	7 0.2%	9 0.3%	26 0.5%	9 0.4%	17 0.7%	10 0.7%	3 0.4%	7 1.0%	21 0.6%	73 0.4%	70 0.6%	3 0.1%	0 0.0%	0 0.0%	0 0.0%	0 0.0%
8 答えたくない	52 0.4%	21 0.3%	31 0.5%	11 0.2%	5 0.2%	6 0.2%	22 0.4%	8 0.3%	14 0.5%	19 1.3%	8 1.2%	11 1.5%	49 1.3%	101 0.6%	25 0.2%	35 1.5%	38 3.3%	1 0.8%	2 1.0%	0 0.0%
9 無回答	961 7.5%	447 7.1%	514 7.8%	135 2.1%	60 1.9%	75 2.3%	442 8.8%	210 8.6%	232 9.1%	384 27.2%	177 25.8%	207 28.6%	1,708 46.8%	2,669 16.1%	46 0.4%	1,757 76.4%	849 72.6%	4 3.1%	2 1.0%	11 42.3%
計	12,888 100.0%	6,299 100.0%	6,589 100.0%	6,465 100.0%	3,157 100.0%	3,308 100.0%	5,012 100.0%	2,456 100.0%	2,556 100.0%	1,411 100.0%	686 100.0%	725 100.0%	3,652 100.0%	16,540 100.0%	12,716 100.0%	2,299 100.0%	1,169 100.0%	131 100.0%	199 100.0%	26 100.0%

(2) 母親

	小5・中2計 (A+B+C)			中央値 (2,449,490円) 以上 (A)			中央値 (2,449,490円) 未満 (B)			中央値の1/2 (1,224,745円) 未満 (C)			就学援助 世帯 (D)	世帯類型						
	小学5年生	中学2年生		小学5年生	中学2年生		小学5年生	中学2年生		小学5年生	中学2年生			計 (A+B+C+D)	両親のいる 世帯	母子世帯 (母 及び18歳未満 の子のみ)	母子世帯 (18 歳以上の親族 等同居)	父子世帯 (父 及び18歳未満 の子のみ)	父子世帯 (18 歳以上の親族 等同居)	その他
1 中学校卒業	171 1.3%	87 1.4%	84 1.3%	48 0.7%	25 0.8%	23 0.7%	75 1.5%	43 1.8%	32 1.3%	48 3.4%	19 2.8%	29 4.0%	177 4.8%	348 2.1%	217 1.7%	87 3.8%	37 3.2%	1 0.8%	2 1.0%	4 15.4%
2 高等学校中途退学	296 2.3%	164 2.6%	132 2.0%	76 1.2%	45 1.4%	31 0.9%	142 2.8%	76 3.1%	66 2.6%	78 5.5%	43 6.3%	35 4.8%	247 6.8%	543 3.3%	321 2.5%	154 6.7%	65 5.6%	1 0.8%	2 1.0%	0 0.0%
3 高等学校卒業	5,607 43.5%	2,606 41.4%	3,001 45.5%	2,295 35.5%	1,028 32.6%	1,267 38.3%	2,563 51.1%	1,223 49.8%	1,340 52.4%	749 53.1%	355 51.7%	394 54.3%	1,956 53.6%	7,563 45.7%	5,750 45.2%	1,149 50.0%	606 51.8%	20 15.3%	31 15.6%	7 26.9%
4 高専、短大、専門 学校等卒業	4,765 37.0%	2,328 37.0%	2,437 37.0%	2,642 40.9%	1,279 40.5%	1,363 41.2%	1,731 34.5%	853 34.7%	878 34.4%	392 27.8%	196 28.6%	196 27.0%	857 23.5%	5,622 34.0%	4,634 36.4%	618 26.9%	345 29.5%	7 5.3%	15 7.5%	3 11.5%
5 大学卒業	1,565 12.1%	888 14.1%	677 10.3%	1,217 18.8%	683 21.6%	534 16.1%	291 5.8%	170 6.9%	121 4.7%	57 4.0%	35 5.1%	22 3.0%	154 4.2%	1,719 10.4%	1,523 12.0%	135 5.9%	55 4.7%	2 1.5%	4 2.0%	0 0.0%
6 大学院修了	76 0.6%	51 0.8%	25 0.4%	61 0.9%	42 1.3%	19 0.6%	15 0.3%	9 0.4%	6 0.2%	0 0.0%	0 0.0%	0 0.0%	4 0.1%	80 0.5%	75 0.6%	4 0.2%	1 0.1%	0 0.0%	0 0.0%	0 0.0%
7 その他の教育機関 卒業	22 0.2%	6 0.1%	16 0.2%	9 0.1%	1 0.0%	8 0.2%	12 0.2%	5 0.2%	7 0.3%	1 0.1%	0 0.0%	1 0.1%	9 0.2%	31 0.2%	24 0.2%	4 0.2%	3 0.3%	0 0.0%	0 0.0%	0 0.0%
8 答えたくない	39 0.3%	12 0.2%	27 0.4%	12 0.2%	5 0.2%	7 0.2%	19 0.4%	6 0.2%	13 0.5%	8 0.6%	1 0.1%	7 1.0%	35 1.0%	74 0.4%	33 0.3%	17 0.7%	14 1.2%	4 3.1%	4 2.0%	2 7.7%
9 無回答	347 2.7%	157 2.5%	190 2.9%	105 1.6%	49 1.6%	56 1.7%	164 3.3%	71 2.9%	93 3.6%	78 5.5%	37 5.4%	41 5.7%	213 5.8%	560 3.4%	139 1.1%	131 5.7%	43 3.7%	96 73.3%	141 70.9%	10 38.5%
計	12,888 100.0%	6,299 100.0%	6,589 100.0%	6,465 100.0%	3,157 100.0%	3,308 100.0%	5,012 100.0%	2,456 100.0%	2,556 100.0%	1,411 100.0%	686 100.0%	725 100.0%	3,652 100.0%	16,540 100.0%	12,716 100.0%	2,299 100.0%	1,169 100.0%	131 100.0%	199 100.0%	26 100.0%

問38 あなたの世帯では、おおむね1年の間に、経済的な理由（お金が足りなくて）で、次のような経験をしたことがありますか。あてはまるものすべてに○をつけてください。【%は、当該項目選択者数/サンプル総数】

	小5・中2計 (A+B+C)			中央値 (2,449,490円) 以上 (A)			中央値 (2,449,490円) 未満 (B)			中央値の1/2 (1,224,745円) 未満 (C)			就学援助世帯 (D)	計 (A+B+C+D)	世帯類型					
	小学5年生	中学2年生		小学5年生	中学2年生		小学5年生	中学2年生		小学5年生	中学2年生				両親のいる世帯	母子世帯 (母及び18歳未満の子のみ)	母子世帯 (18歳以上の親族等同居)	父子世帯 (父及び18歳未満の子のみ)	父子世帯 (18歳以上の親族等同居)	その他
1 電気・ガス・水道などが止められた	181 1.4%	86 1.4%	95 1.4%	16 0.2%	4 0.1%	12 0.4%	89 1.8%	52 2.1%	37 1.4%	76 5.4%	30 4.4%	46 6.3%	328 9.0%	509 3.1%	244 1.9%	171 7.4%	73 6.2%	14 10.7%	7 3.5%	0 0.0%
2 医療機関を受診することができなかった (予防接種を含む)	610 4.7%	300 4.8%	310 4.7%	90 1.4%	51 1.6%	39 1.2%	333 6.6%	166 6.8%	167 6.5%	187 13.3%	83 12.1%	104 14.3%	731 20.0%	1,341 8.1%	806 6.3%	365 15.9%	154 13.2%	5 3.8%	10 5.0%	1 3.8%
3 生活費を金融機関などから借金をした	987 7.7%	444 7.0%	543 8.2%	291 4.5%	121 3.8%	170 5.1%	499 10.0%	233 9.5%	266 10.4%	197 14.0%	90 13.1%	107 14.8%	724 19.8%	1,711 10.3%	1,124 8.8%	385 16.7%	151 12.9%	27 20.6%	24 12.1%	0 0.0%
4 最低限の食事を食べるのができなかった	68 0.5%	27 0.4%	41 0.6%	3 0.0%	0 0.0%	3 0.1%	29 0.6%	12 0.5%	17 0.7%	36 2.6%	15 2.2%	21 2.9%	133 3.6%	201 1.2%	94 0.7%	78 3.4%	26 2.2%	2 1.5%	1 0.5%	0 0.0%
5 クレジットカードの利用が停止になった	321 2.5%	151 2.4%	170 2.6%	84 1.3%	39 1.2%	45 1.4%	158 3.2%	76 3.1%	82 3.2%	79 5.6%	36 5.2%	43 5.9%	272 7.4%	593 3.6%	381 3.0%	147 6.4%	50 4.3%	5 3.8%	10 5.0%	0 0.0%
6 国民健康保険料や国民年金の支払いが滞った	663 5.1%	324 5.1%	339 5.1%	86 1.3%	43 1.4%	43 1.3%	318 6.3%	159 6.5%	159 6.2%	259 18.4%	122 17.8%	137 18.9%	707 19.4%	1,370 8.3%	787 6.2%	356 15.5%	179 15.3%	22 16.8%	23 11.6%	3 11.5%
7 税金の支払いが滞った	862 6.7%	409 6.5%	453 6.9%	266 4.1%	124 3.9%	142 4.3%	318 6.3%	159 6.5%	159 6.2%	278 19.7%	126 18.4%	152 21.0%	820 22.5%	1,969 11.9%	1,338 10.5%	385 16.7%	180 15.4%	27 20.6%	37 18.6%	2 7.7%
8 電話 (固定・携帯) などの通信料の支払いが滞った	553 4.3%	258 4.1%	295 4.5%	93 1.4%	45 1.4%	48 1.5%	263 5.2%	122 5.0%	141 5.5%	197 14.0%	91 13.3%	106 14.6%	623 17.1%	1,176 7.1%	658 5.2%	324 14.1%	151 12.9%	15 11.5%	28 14.1%	0 0.0%
9 家賃や住宅ローンの支払いが滞った	326 2.5%	169 2.7%	157 2.4%	48 0.7%	26 0.8%	22 0.7%	164 3.3%	84 3.4%	80 3.1%	114 8.1%	59 8.6%	55 7.6%	493 13.5%	819 5.0%	393 3.1%	324 14.1%	81 6.9%	15 11.5%	6 3.0%	0 0.0%
10 新しい衣服や靴を買うことができなかった	1,602 12.4%	756 12.0%	846 12.8%	421 6.5%	193 6.1%	228 6.9%	804 16.0%	386 15.7%	418 16.4%	377 26.7%	177 25.8%	200 27.6%	1,384 37.9%	2,986 18.1%	1,771 13.9%	814 35.4%	325 27.8%	30 22.9%	43 21.6%	3 11.5%
11 冠婚葬祭のつきあいを控えた	586 4.5%	268 4.3%	318 4.8%	149 2.3%	65 2.1%	84 2.5%	294 5.9%	141 5.7%	153 6.0%	143 10.1%	62 9.0%	81 11.2%	640 17.5%	1,226 7.4%	654 5.1%	380 16.5%	151 12.9%	19 14.5%	20 10.1%	2 7.7%
12 理髪店や美容院に行くことができなかった	1,417 11.0%	683 10.8%	734 11.1%	342 5.3%	156 4.9%	186 5.6%	745 14.9%	366 14.9%	379 14.8%	330 23.4%	161 23.5%	169 23.3%	1,216 33.3%	2,633 15.9%	1,543 12.1%	747 32.5%	313 26.8%	11 8.4%	16 8.0%	3 11.5%
13 敷金・保証金等を用意できないので、住み替え・転居を断念した	293 2.3%	137 2.2%	156 2.4%	35 0.5%	19 0.6%	16 0.5%	159 3.2%	77 3.1%	82 3.2%	99 7.0%	41 6.0%	58 8.0%	388 10.6%	681 4.1%	296 2.3%	284 12.4%	92 7.9%	5 3.8%	3 1.5%	1 3.8%
14 趣味やレジャーの出費を減らした	4,563 35.4%	2,174 34.5%	2,389 36.3%	1,746 27.0%	830 26.3%	916 27.7%	2,168 43.3%	1,042 42.4%	1,126 44.1%	649 46.0%	302 44.0%	347 47.9%	2,138 58.5%	6,701 40.5%	4,688 36.9%	1,283 55.8%	571 48.8%	61 46.6%	87 43.7%	11 42.3%
15 どれにもあてはまらない	6,766 52.5%	3,378 53.6%	3,388 51.4%	4,167 64.5%	2,067 65.5%	2,100 63.5%	2,155 43.0%	1,072 43.6%	1,083 42.4%	444 31.5%	239 34.8%	205 28.3%	630 17.3%	7,396 44.7%	6,402 50.3%	510 22.2%	347 29.7%	47 35.9%	80 40.2%	10 38.5%
16 無回答	470 3.6%	225 3.6%	245 3.7%	271 4.2%	132 4.2%	139 4.2%	154 3.1%	75 3.1%	79 3.1%	45 3.2%	18 2.6%	27 3.7%	80 2.2%	550 3.3%	452 3.6%	46 2.0%	39 3.3%	6 4.6%	6 3.0%	1 3.8%

問39 あなたの世帯では、おおむね1年の間に、経済的な理由（お金が足りなくて）で、次のような経験をしたことがありますか。（調査対象のお子さんのみでなく、世帯におけるお子さん全員を対象にお答えください。）あてはまるものすべてに○をつけてください。
【%は、当該項目選択者数/サンプル総数】

	小5・中2計 (A+B+C)			中央値 (2,449,490円) 以上 (A)			中央値 (2,449,490円) 未満 (B)			中央値の1/2 (1,224,745円) 未満 (C)			就学援助世帯 (D)	世帯類型						
	小学5年生	中学2年生		小学5年生	中学2年生		小学5年生	中学2年生		小学5年生	中学2年生			計 (A+B+C+D)	両親のいる世帯	母子世帯 (母及び18歳未満の子のみ)	母子世帯 (18歳以上の親族等同居)	父子世帯 (父及び18歳未満の子のみ)	父子世帯 (18歳以上の親族等同居)	その他
1 お子さんを医療機関に受診させることができなかった (予防接種を含む)	591 4.6%	292 4.6%	299 4.5%	88 1.4%	47 1.5%	41 1.2%	311 6.2%	155 6.3%	156 6.1%	192 13.6%	90 13.1%	102 14.1%	698 19.1%	1,289 7.8%	774 6.1%	354 15.4%	144 12.3%	8 6.1%	9 4.5%	0 0.0%
2 お子さんのための服や靴を買えなかった	1,038 8.1%	490 7.8%	548 8.3%	196 3.0%	94 3.0%	102 3.1%	524 10.5%	253 10.3%	271 10.6%	318 22.5%	143 20.8%	175 24.1%	1,173 32.1%	2,211 13.4%	1,221 9.6%	685 29.8%	248 21.2%	24 18.3%	30 15.1%	3 11.5%
3 お子さんのための本や絵本を買えなかった	541 4.2%	284 4.5%	257 3.9%	94 1.5%	47 1.5%	47 1.4%	279 5.6%	151 6.1%	128 5.0%	168 11.9%	86 12.5%	82 11.3%	713 19.5%	1,254 7.6%	684 5.4%	404 17.6%	128 10.9%	20 15.3%	16 8.0%	2 7.7%
4 お子さんの給食費や教材費 (学級費) が払えなかった	438 3.4%	204 3.2%	234 3.6%	61 0.9%	30 1.0%	31 0.9%	210 4.2%	96 3.9%	114 4.5%	167 11.8%	78 11.4%	89 12.3%	490 13.4%	928 5.6%	536 4.2%	255 11.1%	110 9.4%	8 6.1%	19 9.5%	0 0.0%
5 お子さんを遠足や修学旅行に参加させることができなかった	13 0.1%	5 0.1%	8 0.1%	3 0.0%	2 0.1%	1 0.0%	3 0.1%	1 0.0%	2 0.1%	7 0.5%	2 0.3%	5 0.7%	29 0.8%	42 0.3%	27 0.2%	12 0.5%	3 0.3%	0 0.0%	0 0.0%	0 0.0%
6 お子さんを習い事に通わせることができなかった (通信教育を含む)	1,082 8.4%	488 7.7%	594 9.0%	252 3.9%	113 3.6%	139 4.2%	554 11.1%	262 10.7%	292 11.4%	276 19.6%	113 16.5%	163 22.5%	1,034 28.3%	2,116 12.8%	1,223 9.6%	620 27.0%	233 19.9%	19 14.5%	18 9.0%	3 11.5%
7 お子さんに誕生日プレゼントやお年玉をあげることができなかった	822 6.4%	337 5.4%	485 7.4%	118 1.8%	33 1.0%	85 2.6%	406 8.1%	178 7.2%	228 8.9%	298 21.1%	126 18.4%	172 23.7%	1,038 28.4%	1,860 11.2%	984 7.7%	587 25.5%	239 20.4%	20 15.3%	27 13.6%	3 11.5%
8 家族旅行 (日帰りを含む) ができなかった	2,582 20.0%	1,147 18.2%	1,435 21.8%	729 11.3%	324 10.3%	405 12.2%	1,330 26.5%	602 24.5%	728 28.5%	523 37.1%	221 32.2%	302 41.7%	1,801 49.3%	4,383 26.5%	2,773 21.8%	1,048 45.6%	451 38.6%	39 29.8%	61 30.7%	11 42.3%
9 どれもあてはまらない	8,781 68.1%	4,413 70.1%	4,368 66.3%	5,165 79.9%	2,558 81.0%	2,607 78.8%	2,980 59.5%	1,506 61.3%	1,474 57.7%	636 45.1%	349 50.9%	287 39.6%	1,034 28.3%	9,815 59.3%	8,345 65.6%	761 33.1%	516 44.1%	72 55.0%	112 56.3%	9 34.6%
10 無回答	746 5.8%	366 5.8%	380 5.8%	383 5.9%	182 5.8%	201 6.1%	293 5.8%	148 6.0%	145 5.7%	70 5.0%	36 5.2%	34 4.7%	145 4.0%	891 5.4%	723 5.7%	90 3.9%	51 4.4%	11 8.4%	12 6.0%	4 15.4%

問40 保護者として、お子さん達のもので(1)から(8)が、足りていると思われるかお聞きます。（(1)から(8)それぞれ1つに○）
(1) 衣服 (制服は除きます)

	小5・中2計 (A+B+C)			中央値 (2,449,490円) 以上 (A)			中央値 (2,449,490円) 未満 (B)			中央値の1/2 (1,224,745円) 未満 (C)			就学援助世帯 (D)	世帯類型						
	小学5年生	中学2年生		小学5年生	中学2年生		小学5年生	中学2年生		小学5年生	中学2年生			計 (A+B+C+D)	両親のいる世帯	母子世帯 (母及び18歳未満の子のみ)	母子世帯 (18歳以上の親族等同居)	父子世帯 (父及び18歳未満の子のみ)	父子世帯 (18歳以上の親族等同居)	その他
1 十分に足りている	5,543 43.0%	3,033 48.2%	2,510 38.1%	3,432 53.1%	1,844 58.4%	1,588 48.0%	1,742 34.8%	966 39.3%	776 30.4%	369 26.2%	223 32.5%	146 20.1%	498 13.6%	6,041 36.5%	5,308 41.7%	381 16.6%	265 22.7%	24 18.3%	51 25.6%	12 46.2%
2 足りている	5,915 45.9%	2,726 43.3%	3,189 48.4%	2,710 41.9%	1,192 37.8%	1,518 45.9%	2,534 50.6%	1,203 49.0%	1,331 52.1%	671 47.6%	331 48.3%	340 46.9%	1,819 49.8%	7,734 46.8%	5,834 45.9%	1,137 49.5%	593 50.7%	65 49.6%	98 49.2%	7 26.9%
3 あまり足りていない	1,161 9.0%	435 6.9%	726 11.0%	266 4.1%	96 3.0%	170 5.1%	617 12.3%	238 9.7%	379 14.8%	278 19.7%	101 14.7%	177 24.4%	1,004 27.5%	2,165 13.1%	1,268 10.0%	579 25.2%	241 20.6%	33 25.2%	40 20.1%	4 15.4%
4 足りていない	198 1.5%	72 1.1%	126 1.9%	27 0.4%	8 0.3%	19 0.6%	96 1.9%	39 1.6%	57 2.2%	75 5.3%	25 3.6%	50 6.9%	286 7.8%	484 2.9%	236 1.9%	169 7.4%	60 5.1%	7 5.3%	9 4.5%	3 11.5%
5 無回答	71 0.6%	33 0.5%	38 0.6%	30 0.5%	17 0.5%	13 0.4%	23 0.5%	10 0.4%	13 0.5%	18 1.3%	6 0.9%	12 1.7%	45 1.2%	116 0.7%	70 0.6%	33 1.4%	10 0.9%	2 1.5%	1 0.5%	0 0.0%
計	12,888 100.0%	6,299 100.0%	6,589 100.0%	6,465 100.0%	3,157 100.0%	3,308 100.0%	5,012 100.0%	2,456 100.0%	2,556 100.0%	1,411 100.0%	686 100.0%	725 100.0%	3,652 100.0%	16,540 100.0%	12,716 100.0%	2,299 100.0%	1,169 100.0%	131 100.0%	199 100.0%	26 100.0%

(2) 靴

	小5・中2計 (A+B+C)			中央値 (2,449,490円) 以上 (A)			中央値 (2,449,490円) 未満 (B)			中央値の1/2 (1,224,745円) 未満 (C)			就学援助世帯 (D)	世帯類型						
	小学5年生	中学2年生		小学5年生	中学2年生		小学5年生	中学2年生		小学5年生	中学2年生			計 (A+B+C+D)	両親のいる世帯	母子世帯 (母及び18歳未満の子のみ)	母子世帯 (18歳以上の親族等同居)	父子世帯 (父及び18歳未満の子のみ)	父子世帯 (18歳以上の親族等同居)	その他
1 十分に足りている	5,110 39.6%	2,711 43.0%	2,399 36.4%	3,202 49.5%	1,672 53.0%	1,530 46.3%	1,575 31.4%	845 34.4%	730 28.6%	333 23.6%	194 28.3%	139 19.2%	424 11.6%	5,534 33.5%	4,881 38.4%	329 14.3%	241 20.6%	22 16.8%	49 24.6%	12 46.2%
2 足りている	6,157 47.8%	2,887 45.8%	3,270 49.6%	2,881 44.6%	1,319 41.8%	1,562 47.2%	2,601 51.9%	1,250 50.9%	1,351 52.9%	675 47.8%	318 46.4%	357 49.2%	1,749 47.9%	7,906 47.8%	6,045 47.5%	1,096 47.7%	592 50.6%	62 47.3%	105 52.8%	6 23.1%
3 あまり足りていない	1,275 9.9%	557 8.8%	718 10.9%	317 4.9%	136 4.3%	181 5.5%	671 13.4%	289 11.8%	382 14.9%	287 20.3%	132 19.2%	155 21.4%	1,066 29.2%	2,341 14.2%	1,404 11.0%	625 27.2%	237 20.3%	38 29.0%	32 16.1%	5 19.2%
4 足りていない	265 2.1%	105 1.7%	160 2.4%	33 0.5%	11 0.3%	22 0.7%	136 2.7%	59 2.4%	77 3.0%	96 6.8%	35 5.1%	61 8.4%	374 10.2%	639 3.9%	315 2.5%	218 9.5%	85 7.3%	7 5.3%	11 5.5%	3 11.5%
5 無回答	81 0.6%	39 0.6%	42 0.6%	32 0.5%	19 0.6%	13 0.4%	29 0.6%	13 0.5%	16 0.6%	20 1.4%	7 1.0%	13 1.8%	39 1.1%	120 0.7%	71 0.6%	31 1.3%	14 1.2%	2 1.5%	2 1.0%	0 0.0%
計	12,888 100.0%	6,299 100.0%	6,589 100.0%	6,465 100.0%	3,157 100.0%	3,308 100.0%	5,012 100.0%	2,456 100.0%	2,556 100.0%	1,411 100.0%	686 100.0%	725 100.0%	3,652 100.0%	16,540 100.0%	12,716 100.0%	2,299 100.0%	1,169 100.0%	131 100.0%	199 100.0%	26 100.0%

(3) 本・参考書

	小5・中2計 (A+B+C)			中央値 (2,449,490円) 以上 (A)			中央値 (2,449,490円) 未満 (B)			中央値の1/2 (1,224,745円) 未満 (C)			就学援助世帯 (D)	世帯類型						
	小学5年生	中学2年生		小学5年生	中学2年生		小学5年生	中学2年生		小学5年生	中学2年生			計 (A+B+C+D)	両親のいる世帯	母子世帯 (母及び18歳未満の子のみ)	母子世帯 (18歳以上の親族等同居)	父子世帯 (父及び18歳未満の子のみ)	父子世帯 (18歳以上の親族等同居)	その他
1 十分に足りている	4,495 34.9%	2,377 37.7%	2,118 32.1%	2,860 44.2%	1,494 47.3%	1,366 41.3%	1,344 26.8%	717 29.2%	627 24.5%	291 20.6%	166 24.2%	125 17.2%	371 10.2%	4,866 29.4%	4,287 33.7%	297 12.9%	213 18.2%	17 13.0%	41 20.6%	11 42.3%
2 足りている	6,258 48.6%	3,011 47.8%	3,247 49.3%	3,007 46.5%	1,401 44.4%	1,606 48.5%	2,591 51.7%	1,273 51.8%	1,318 51.6%	660 46.8%	337 49.1%	323 44.6%	1,589 43.5%	7,847 47.4%	6,122 48.1%	999 43.5%	561 48.0%	56 42.7%	100 50.3%	9 34.6%
3 あまり足りていない	1,828 14.2%	782 12.4%	1,046 15.9%	515 8.0%	229 7.3%	286 8.6%	938 18.7%	403 16.4%	535 20.9%	375 26.6%	150 21.9%	225 31.0%	1,360 37.2%	3,188 19.3%	1,958 15.4%	804 35.0%	323 27.6%	48 36.6%	50 25.1%	5 19.2%
4 足りていない	199 1.5%	79 1.3%	120 1.8%	46 0.7%	15 0.5%	31 0.9%	94 1.9%	41 1.7%	53 2.1%	59 4.2%	23 3.4%	36 5.0%	268 7.3%	467 2.8%	237 1.9%	159 6.9%	56 4.8%	7 5.3%	7 3.5%	1 3.8%
5 無回答	108 0.8%	50 0.8%	58 0.9%	37 0.6%	18 0.6%	19 0.6%	45 0.9%	22 0.9%	23 0.9%	26 1.8%	10 1.5%	16 2.2%	64 1.8%	172 1.0%	112 0.9%	40 1.7%	16 1.4%	3 2.3%	1 0.5%	0 0.0%
計	12,888 100.0%	6,299 100.0%	6,589 100.0%	6,465 100.0%	3,157 100.0%	3,308 100.0%	5,012 100.0%	2,456 100.0%	2,556 100.0%	1,411 100.0%	686 100.0%	725 100.0%	3,652 100.0%	16,540 100.0%	12,716 100.0%	2,299 100.0%	1,169 100.0%	131 100.0%	199 100.0%	26 100.0%

(4) 学習用品

	小5・中2計 (A+B+C)			中央値 (2,449,490円) 以上 (A)			中央値 (2,449,490円) 未満 (B)			中央値の1/2 (1,224,745円) 未満 (C)			就学援助世帯 (D)	世帯類型						
	小学5年生	中学2年生		小学5年生	中学2年生		小学5年生	中学2年生		小学5年生	中学2年生			計 (A+B+C+D)	両親のいる世帯	母子世帯 (母及び18歳未満の子のみ)	母子世帯 (18歳以上の親族等同居)	父子世帯 (父及び18歳未満の子のみ)	父子世帯 (18歳以上の親族等同居)	その他
1 十分に足りている	5,364 41.6%	2,842 45.1%	2,522 38.3%	3,332 51.5%	1,739 55.1%	1,593 48.2%	1,665 33.2%	892 36.3%	773 30.2%	367 26.0%	211 30.8%	156 21.5%	459 12.6%	5,823 35.2%	5,119 40.3%	361 15.7%	260 22.2%	24 18.3%	47 23.6%	12 46.2%
2 足りている	6,620 51.4%	3,103 49.3%	3,517 53.4%	2,936 45.4%	1,334 42.3%	1,602 48.4%	2,916 58.2%	1,401 57.0%	1,515 59.3%	768 54.4%	368 53.6%	400 55.2%	2,215 60.7%	8,835 53.4%	6,565 51.6%	1,361 59.2%	699 59.8%	82 62.6%	118 59.3%	10 38.5%
3 あまり足りていない	657 5.1%	256 4.1%	401 6.1%	138 2.1%	58 1.8%	80 2.4%	328 6.5%	120 4.9%	208 8.1%	191 13.5%	78 11.4%	113 15.6%	693 19.0%	1,350 8.2%	751 5.9%	405 17.6%	149 12.7%	20 15.3%	23 11.6%	2 7.7%
4 足りていない	135 1.0%	47 0.7%	88 1.3%	16 0.2%	3 0.1%	13 0.4%	60 1.2%	24 1.0%	36 1.4%	59 4.2%	20 2.9%	39 5.4%	214 5.9%	349 2.1%	165 1.3%	128 5.6%	45 3.8%	2 1.5%	7 3.5%	2 7.7%
5 無回答	112 0.9%	51 0.8%	61 0.9%	43 0.7%	23 0.7%	20 0.6%	43 0.9%	19 0.8%	24 0.9%	26 1.8%	9 1.3%	17 2.3%	71 1.9%	183 1.1%	116 0.9%	44 1.9%	16 1.4%	3 2.3%	4 2.0%	0 0.0%
計	12,888 100.0%	6,299 100.0%	6,589 100.0%	6,465 100.0%	3,157 100.0%	3,308 100.0%	5,012 100.0%	2,456 100.0%	2,556 100.0%	1,411 100.0%	686 100.0%	725 100.0%	3,652 100.0%	16,540 100.0%	12,716 100.0%	2,299 100.0%	1,169 100.0%	131 100.0%	199 100.0%	26 100.0%

(5) ゲーム等遊び道具

	小5・中2計 (A+B+C)			中央値 (2,449,490円) 以上 (A)			中央値 (2,449,490円) 未満 (B)			中央値の1/2 (1,224,745円) 未満 (C)			就学援助世帯 (D)	世帯類型						
	小学5年生	中学2年生		小学5年生	中学2年生		小学5年生	中学2年生		小学5年生	中学2年生			計 (A+B+C+D)	両親のいる世帯	母子世帯 (母及び18歳未満の子のみ)	母子世帯 (18歳以上の親族等同居)	父子世帯 (父及び18歳未満の子のみ)	父子世帯 (18歳以上の親族等同居)	その他
1 十分に足りている	5,083 39.4%	2,704 42.9%	2,379 36.1%	3,081 47.7%	1,634 51.8%	1,447 43.7%	1,671 33.3%	878 35.7%	793 31.0%	331 23.5%	192 28.0%	139 19.2%	461 12.6%	5,544 33.5%	4,850 38.1%	362 15.7%	247 21.1%	24 18.3%	52 26.1%	9 34.6%
2 足りている	5,957 46.2%	2,783 44.2%	3,174 48.2%	2,775 42.9%	1,254 39.7%	1,521 46.0%	2,508 50.0%	1,201 48.9%	1,307 51.1%	674 47.8%	328 47.8%	346 47.7%	1,630 44.6%	7,587 45.9%	5,846 46.0%	1,006 43.8%	557 47.6%	71 54.2%	99 49.7%	8 30.8%
3 あまり足りていない	950 7.4%	431 6.8%	519 7.9%	292 4.5%	129 4.1%	163 4.9%	459 9.2%	221 9.0%	238 9.3%	199 14.1%	81 11.8%	118 16.3%	780 21.4%	1,730 10.5%	1,077 8.5%	421 18.3%	179 15.3%	22 16.8%	29 14.6%	2 7.7%
4 足りていない	247 1.9%	120 1.9%	127 1.9%	51 0.8%	23 0.7%	28 0.8%	107 2.1%	57 2.3%	50 2.0%	89 6.3%	40 5.8%	49 6.8%	373 10.2%	620 3.7%	279 2.2%	234 10.2%	86 7.4%	8 6.1%	11 5.5%	2 7.7%
5 必要ない	564 4.4%	220 3.5%	344 5.2%	231 3.6%	97 3.1%	134 4.1%	236 4.7%	85 3.5%	151 5.9%	97 6.9%	38 5.5%	59 8.1%	350 9.6%	914 5.5%	576 4.5%	239 10.4%	86 7.4%	4 3.1%	5 2.5%	4 15.4%
6 無回答	87 0.7%	41 0.7%	46 0.7%	35 0.5%	20 0.6%	15 0.5%	31 0.6%	14 0.6%	17 0.7%	21 1.5%	7 1.0%	14 1.9%	58 1.6%	145 0.9%	88 0.7%	37 1.6%	14 1.2%	2 1.5%	3 1.5%	1 3.8%
計	12,888 100.0%	6,299 100.0%	6,589 100.0%	6,465 100.0%	3,157 100.0%	3,308 100.0%	5,012 100.0%	2,456 100.0%	2,556 100.0%	1,411 100.0%	686 100.0%	725 100.0%	3,652 100.0%	16,540 100.0%	12,716 100.0%	2,299 100.0%	1,169 100.0%	131 100.0%	199 100.0%	26 100.0%

(6) 趣味・好みにかかわる物

	小5・中2計 (A+B+C)			中央値 (2,449,490円) 以上 (A)			中央値 (2,449,490円) 未満 (B)			中央値の1/2 (1,224,745円) 未満 (C)			就学援助世帯 (D)	世帯類型						
	小学5年生	中学2年生		小学5年生	中学2年生		小学5年生	中学2年生		小学5年生	中学2年生			計 (A+B+C+D)	両親のいる世帯	母子世帯 (母及び18歳未満の子のみ)	母子世帯 (18歳以上の親族等同居)	父子世帯 (父及び18歳未満の子のみ)	父子世帯 (18歳以上の親族等同居)	その他
1 十分に足りている	4,572 35.5%	2,408 38.2%	2,164 32.8%	2,863 44.3%	1,502 47.6%	1,361 41.1%	1,419 28.3%	741 30.2%	678 26.5%	290 20.6%	165 24.1%	125 17.2%	358 9.8%	4,930 29.8%	4,340 34.1%	296 12.9%	221 18.9%	22 16.8%	42 21.1%	9 34.6%
2 足りている	6,322 49.1%	3,011 47.8%	3,311 50.3%	3,062 47.4%	1,412 44.7%	1,650 49.9%	2,607 52.0%	1,266 51.5%	1,341 52.5%	653 46.3%	333 48.5%	320 44.1%	1,439 39.4%	7,761 46.9%	6,128 48.2%	934 40.6%	531 45.4%	63 48.1%	97 48.7%	8 30.8%
3 あまり足りていない	1,378 10.7%	601 9.5%	777 11.8%	380 5.9%	170 5.4%	210 6.3%	701 14.0%	307 12.5%	394 15.4%	297 21.0%	124 18.1%	173 23.9%	1,114 30.5%	2,492 15.1%	1,532 12.0%	621 27.0%	265 22.7%	31 23.7%	40 20.1%	3 11.5%
4 足りていない	351 2.7%	151 2.4%	200 3.0%	67 1.0%	28 0.9%	39 1.2%	173 3.5%	83 3.4%	90 3.5%	111 7.9%	40 5.8%	71 9.8%	521 14.3%	872 5.3%	427 3.4%	311 13.5%	107 9.2%	11 8.4%	14 7.0%	2 7.7%
5 必要ない	156 1.2%	71 1.1%	85 1.3%	53 0.8%	22 0.7%	31 0.9%	69 1.4%	38 1.5%	31 1.2%	34 2.4%	11 1.6%	23 3.2%	154 4.2%	310 1.9%	181 1.4%	94 4.1%	30 2.6%	2 1.5%	1 0.5%	2 7.7%
6 無回答	109 0.8%	57 0.9%	52 0.8%	40 0.6%	23 0.7%	17 0.5%	43 0.9%	21 0.9%	22 0.9%	26 1.8%	13 1.9%	13 1.8%	66 1.8%	175 1.1%	108 0.8%	43 1.9%	15 1.3%	2 1.5%	5 2.5%	2 7.7%
計	12,888 100.0%	6,299 100.0%	6,589 100.0%	6,465 100.0%	3,157 100.0%	3,308 100.0%	5,012 100.0%	2,456 100.0%	2,556 100.0%	1,411 100.0%	686 100.0%	725 100.0%	3,652 100.0%	16,540 100.0%	12,716 100.0%	2,299 100.0%	1,169 100.0%	131 100.0%	199 100.0%	26 100.0%

(7) 部活動・ボランティア活動等に必要物

	小5・中2計 (A+B+C)			中央値 (2,449,490円) 以上 (A)			中央値 (2,449,490円) 未満 (B)			中央値の1/2 (1,224,745円) 未満 (C)			就学援助世帯 (D)	世帯類型						
	小学5年生	中学2年生		小学5年生	中学2年生		小学5年生	中学2年生		小学5年生	中学2年生			計 (A+B+C+D)	両親のいる世帯	母子世帯 (母及び18歳未満の子のみ)	母子世帯 (18歳以上の親族等同居)	父子世帯 (父及び18歳未満の子のみ)	父子世帯 (18歳以上の親族等同居)	その他
1 十分に足りている	4,927 38.2%	2,349 37.3%	2,578 39.1%	3,133 48.5%	1,489 47.2%	1,644 49.7%	1,476 29.4%	694 28.3%	782 30.6%	318 22.5%	166 24.2%	152 21.0%	344 9.4%	5,271 31.9%	4,681 36.8%	287 12.5%	223 19.1%	26 19.8%	44 22.1%	10 38.5%
2 足りている	6,129 47.6%	2,868 45.5%	3,261 49.5%	2,837 43.9%	1,340 42.4%	1,497 45.3%	2,627 52.4%	1,212 49.3%	1,415 55.4%	665 47.1%	316 46.1%	349 48.1%	1,570 43.0%	7,699 46.5%	5,953 46.8%	1,006 43.8%	564 48.2%	65 49.6%	107 53.8%	4 15.4%
3 あまり足りていない	962 7.5%	444 7.0%	518 7.9%	220 3.4%	106 3.4%	114 3.4%	503 10.0%	243 9.9%	260 10.2%	239 16.9%	95 13.8%	144 19.9%	842 23.1%	1,804 10.9%	1,094 8.6%	471 20.5%	187 16.0%	26 19.8%	24 12.1%	2 7.7%
4 足りていない	291 2.3%	140 2.2%	151 2.3%	52 0.8%	25 0.8%	27 0.8%	133 2.7%	67 2.7%	66 2.6%	106 7.5%	48 7.0%	58 8.0%	411 11.3%	702 4.2%	332 2.6%	252 11.0%	91 7.8%	7 5.3%	15 7.5%	5 19.2%
5 必要ない	464 3.6%	423 6.7%	41 0.6%	185 2.9%	170 5.4%	15 0.5%	225 4.5%	208 8.5%	17 0.7%	54 3.8%	45 6.6%	9 1.2%	396 10.8%	860 5.2%	537 4.2%	231 10.0%	83 7.1%	4 3.1%	5 2.5%	0 0.0%
6 無回答	115 0.9%	75 1.2%	40 0.6%	38 0.6%	27 0.9%	11 0.3%	48 1.0%	32 1.3%	16 0.6%	29 2.1%	16 2.3%	13 1.8%	89 2.4%	204 1.2%	119 0.9%	52 2.3%	21 1.8%	3 2.3%	4 2.0%	5 19.2%
計	12,888 100.0%	6,299 100.0%	6,589 100.0%	6,465 100.0%	3,157 100.0%	3,308 100.0%	5,012 100.0%	2,456 100.0%	2,556 100.0%	1,411 100.0%	686 100.0%	725 100.0%	3,652 100.0%	16,540 100.0%	12,716 100.0%	2,299 100.0%	1,169 100.0%	131 100.0%	199 100.0%	26 100.0%

(8) お金 (おこづかい)

	小5・中2計 (A+B+C)			中央値 (2,449,490円) 以上 (A)			中央値 (2,449,490円) 未満 (B)			中央値の1/2 (1,224,745円) 未満 (C)			就学援助世帯 (D)	世帯類型						
	小学5年生	中学2年生		小学5年生	中学2年生		小学5年生	中学2年生		小学5年生	中学2年生			計 (A+B+C+D)	両親のいる世帯	母子世帯 (母及び18歳未満の子のみ)	母子世帯 (18歳以上の親族等同居)	父子世帯 (父及び18歳未満の子のみ)	父子世帯 (18歳以上の親族等同居)	その他
1 十分に足りている	3,788 29.4%	1,963 31.2%	1,825 27.7%	2,446 37.8%	1,247 39.5%	1,199 36.2%	1,121 22.4%	591 24.1%	530 20.7%	221 15.7%	125 18.2%	96 13.2%	254 7.0%	4,042 24.4%	3,605 28.4%	211 9.2%	156 13.3%	20 15.3%	42 21.1%	8 30.8%
2 足りている	5,765 44.7%	2,733 43.4%	3,032 46.0%	3,030 46.9%	1,385 43.9%	1,645 49.7%	2,227 44.4%	1,081 44.0%	1,146 44.8%	508 36.0%	267 38.9%	241 33.2%	970 26.6%	6,735 40.7%	5,496 43.2%	674 29.3%	423 36.2%	56 42.7%	75 37.7%	11 42.3%
3 あまり足りていない	1,693 13.1%	700 11.1%	993 15.1%	467 7.2%	202 6.4%	265 8.0%	917 18.3%	372 15.1%	545 21.3%	309 21.9%	126 18.4%	183 25.2%	1,040 28.5%	2,733 16.5%	1,763 13.9%	615 26.8%	271 23.2%	32 24.4%	48 24.1%	4 15.4%
4 足りていない	855 6.6%	369 5.9%	486 7.4%	144 2.2%	54 1.7%	90 2.7%	436 8.7%	207 8.4%	229 9.0%	275 19.5%	108 15.7%	167 23.0%	1,031 28.2%	1,886 11.4%	1,026 8.1%	598 26.0%	213 18.2%	18 13.7%	28 14.1%	3 11.5%
5 必要ない	697 5.4%	484 7.7%	213 3.2%	337 5.2%	245 7.8%	92 2.8%	279 5.6%	188 7.7%	91 3.6%	81 5.7%	51 7.4%	30 4.1%	313 8.6%	1,010 6.1%	735 5.8%	173 7.5%	94 8.0%	3 2.3%	5 2.5%	0 0.0%
6 無回答	90 0.7%	50 0.8%	40 0.6%	41 0.6%	24 0.8%	17 0.5%	32 0.6%	17 0.7%	15 0.6%	17 1.2%	9 1.3%	8 1.1%	44 1.2%	134 0.8%	91 0.7%	28 1.2%	12 1.0%	2 1.5%	1 0.5%	0 0.0%
計	12,888 100.0%	6,299 100.0%	6,589 100.0%	6,465 100.0%	3,157 100.0%	3,308 100.0%	5,012 100.0%	2,456 100.0%	2,556 100.0%	1,411 100.0%	686 100.0%	725 100.0%	3,652 100.0%	16,540 100.0%	12,716 100.0%	2,299 100.0%	1,169 100.0%	131 100.0%	199 100.0%	26 100.0%

問41 次の(1)から(13)であなたは次の公的制度を利用した(または支援を受けた)ことがありますか。それぞれ当てはまるもの1つに○をつけてください。

(1) 児童手当

	小5・中2計 (A+B+C)			中央値 (2,449,490円) 以上 (A)			中央値 (2,449,490円) 未満 (B)			中央値の1/2 (1,224,745円) 未満 (C)			就学援助世帯 (D)	世帯類型						
	小学5年生	中学2年生		小学5年生	中学2年生		小学5年生	中学2年生		小学5年生	中学2年生			計 (A+B+C+D)	両親のいる世帯	母子世帯 (母及び18歳未満の子のみ)	母子世帯 (18歳以上の親族等同居)	父子世帯 (父及び18歳未満の子のみ)	父子世帯 (18歳以上の親族等同居)	その他
1 利用している、利用したことがある	12,303 95.5%	6,016 95.5%	6,287 95.4%	6,115 94.6%	2,996 94.9%	3,119 94.3%	4,838 96.5%	2,364 96.3%	2,474 96.8%	1,350 95.7%	656 95.6%	694 95.7%	3,587 98.2%	15,890 96.1%	12,153 95.6%	2,266 98.6%	1,139 97.4%	126 96.2%	182 91.5%	24 92.3%
2 利用したことはないが、知っている	353 2.7%	173 2.7%	180 2.7%	233 3.6%	109 3.5%	124 3.7%	92 1.8%	49 2.0%	43 1.7%	28 2.0%	15 2.2%	13 1.8%	15 0.4%	368 2.2%	334 2.6%	8 0.3%	16 1.4%	2 1.5%	6 3.0%	2 7.7%
3 制度を知らない	46 0.4%	22 0.3%	24 0.4%	23 0.4%	8 0.3%	15 0.5%	16 0.3%	10 0.4%	6 0.2%	7 0.5%	4 0.6%	3 0.4%	5 0.1%	51 0.3%	43 0.3%	0 0.0%	4 0.3%	0 0.0%	4 2.0%	0 0.0%
4 無回答	186 1.4%	88 1.4%	98 1.5%	94 1.5%	44 1.4%	50 1.5%	66 1.3%	33 1.3%	33 1.3%	26 1.8%	11 1.6%	15 2.1%	45 1.2%	231 1.4%	186 1.5%	25 1.1%	10 0.9%	3 2.3%	7 3.5%	0 0.0%
計	12,888 100.0%	6,299 100.0%	6,589 100.0%	6,465 100.0%	3,157 100.0%	3,308 100.0%	5,012 100.0%	2,456 100.0%	2,556 100.0%	1,411 100.0%	686 100.0%	725 100.0%	3,652 100.0%	16,540 100.0%	12,716 100.0%	2,299 100.0%	1,169 100.0%	131 100.0%	199 100.0%	26 100.0%

(2) 児童扶養手当

	小5・中2計 (A+B+C)			中央値 (2,449,490円) 以上 (A)			中央値 (2,449,490円) 未満 (B)			中央値の1/2 (1,224,745円) 未満 (C)			就学援助世帯 (D)	世帯類型						
	小学5年生	中学2年生		小学5年生	中学2年生		小学5年生	中学2年生		小学5年生	中学2年生			計 (A+B+C+D)	両親のいる世帯	母子世帯 (母及び18歳未満の子のみ)	母子世帯 (18歳以上の親族等同居)	父子世帯 (父及び18歳未満の子のみ)	父子世帯 (18歳以上の親族等同居)	その他
1 利用している、利用したことがある	2,541 19.7%	1,243 19.7%	1,298 19.7%	903 14.0%	440 13.9%	463 14.0%	1,072 21.4%	521 21.2%	551 21.6%	566 40.1%	282 41.1%	284 39.2%	2,344 64.2%	4,885 29.5%	1,616 12.7%	2,061 89.6%	994 85.0%	92 70.2%	116 58.3%	6 23.1%
2 利用したことはないが、知っている	6,353 49.3%	3,152 50.0%	3,201 48.6%	3,633 56.2%	1,809 57.3%	1,824 55.1%	2,260 45.1%	1,112 45.3%	1,148 44.9%	460 32.6%	231 33.7%	229 31.6%	782 21.4%	7,135 43.1%	6,758 53.1%	166 7.2%	140 12.0%	21 16.0%	39 19.6%	11 42.3%
3 制度を知らない	2,152 16.7%	1,075 17.1%	1,077 16.3%	1,020 15.8%	502 15.9%	518 15.7%	943 18.8%	488 19.9%	455 17.8%	189 13.4%	85 12.4%	104 14.3%	267 7.3%	2,419 14.6%	2,375 18.7%	13 0.6%	10 0.9%	6 4.6%	15 7.5%	0 0.0%
4 無回答	1,842 14.3%	829 13.2%	1,013 15.4%	909 14.1%	406 12.9%	503 15.2%	737 14.7%	335 13.6%	402 15.7%	196 13.9%	88 12.8%	108 14.9%	259 7.1%	2,101 12.7%	1,967 15.5%	59 2.6%	25 2.1%	12 9.2%	29 14.6%	9 34.6%
計	12,888 100.0%	6,299 100.0%	6,589 100.0%	6,465 100.0%	3,157 100.0%	3,308 100.0%	5,012 100.0%	2,456 100.0%	2,556 100.0%	1,411 100.0%	686 100.0%	725 100.0%	3,652 100.0%	16,540 100.0%	12,716 100.0%	2,299 100.0%	1,169 100.0%	131 100.0%	199 100.0%	26 100.0%

(3) 就学援助

	小5・中2計 (A+B+C)			中央値 (2,449,490円) 以上 (A)			中央値 (2,449,490円) 未満 (B)			中央値の1/2 (1,224,745円) 未満 (C)			就学援助世帯 (D)	世帯類型						
	小学5年生	中学2年生		小学5年生	中学2年生		小学5年生	中学2年生		小学5年生	中学2年生			計 (A+B+C+D)	両親のいる世帯	母子世帯 (母及び18歳未満の子のみ)	母子世帯 (18歳以上の親族等同居)	父子世帯 (父及び18歳未満の子のみ)	父子世帯 (18歳以上の親族等同居)	その他
1 利用している、利用したことがある	1,525 11.8%	672 10.7%	853 12.9%	259 4.0%	95 3.0%	164 5.0%	758 15.1%	349 14.2%	409 16.0%	508 36.0%	228 33.2%	280 38.6%	3,367 92.2%	4,892 29.6%	2,088 16.4%	1,897 82.5%	759 64.9%	69 52.7%	66 33.2%	13 50.0%
2 利用したことはないが、知っている	8,344 64.7%	4,083 64.8%	4,261 64.7%	4,730 73.2%	2,312 73.2%	2,418 73.1%	3,028 60.4%	1,470 59.9%	1,558 61.0%	586 41.5%	301 43.9%	285 39.3%	135 3.7%	8,479 51.3%	7,790 61.3%	257 11.2%	306 26.2%	43 32.8%	78 39.2%	5 19.2%
3 制度を知らない	1,161 9.0%	697 11.1%	464 7.0%	540 8.4%	333 10.5%	207 6.3%	502 10.0%	303 12.3%	199 7.8%	119 8.4%	61 8.9%	58 8.0%	37 1.0%	1,198 7.2%	1,085 8.5%	50 2.2%	36 3.1%	9 6.9%	17 8.5%	1 3.8%
4 無回答	1,858 14.4%	847 13.4%	1,011 15.3%	936 14.5%	417 13.2%	519 15.7%	724 14.4%	334 13.6%	390 15.3%	198 14.0%	96 14.0%	102 14.1%	113 3.1%	1,971 11.9%	1,753 13.8%	95 4.1%	68 5.8%	10 7.6%	38 19.1%	7 26.9%
計	12,888 100.0%	6,299 100.0%	6,589 100.0%	6,465 100.0%	3,157 100.0%	3,308 100.0%	5,012 100.0%	2,456 100.0%	2,556 100.0%	1,411 100.0%	686 100.0%	725 100.0%	3,652 100.0%	16,540 100.0%	12,716 100.0%	2,299 100.0%	1,169 100.0%	131 100.0%	199 100.0%	26 100.0%

(4) 生活保護

	小5・中2計 (A+B+C)			中央値 (2,449,490円) 以上 (A)			中央値 (2,449,490円) 未満 (B)			中央値の1/2 (1,224,745円) 未満 (C)			就学援助世帯 (D)	計 (A+B+C+D)	世帯類型					
	小学5年生	中学2年生		小学5年生	中学2年生		小学5年生	中学2年生		小学5年生	中学2年生				両親のいる世帯	母子世帯 (母及び18歳未満の子のみ)	母子世帯 (18歳以上の親族等同居)	父子世帯 (父及び18歳未満の子のみ)	父子世帯 (18歳以上の親族等同居)	その他
1 利用している、利用したことがある	88 0.7%	46 0.7%	42 0.6%	9 0.1%	3 0.1%	6 0.2%	34 0.7%	21 0.9%	13 0.5%	45 3.2%	22 3.2%	23 3.2%	255 7.0%	343 2.1%	99 0.8%	184 8.0%	52 4.4%	6 4.6%	1 0.5%	1 3.8%
2 利用したことはないが、知っている	10,478 81.3%	5,191 82.4%	5,287 80.2%	5,404 83.6%	2,681 84.9%	2,723 82.3%	4,017 80.1%	1,991 81.1%	2,026 79.3%	1,057 74.9%	519 75.7%	538 74.2%	2,820 77.2%	13,298 80.4%	10,313 81.1%	1,779 77.4%	957 81.9%	94 71.8%	140 70.4%	15 57.7%
3 制度を知らない	279 2.2%	139 2.2%	140 2.1%	89 1.4%	47 1.5%	42 1.3%	135 2.7%	69 2.8%	66 2.6%	55 3.9%	23 3.4%	32 4.4%	108 3.0%	387 2.3%	291 2.3%	60 2.6%	21 1.8%	7 5.3%	8 4.0%	0 0.0%
4 無回答	2,043 15.9%	923 14.7%	1,120 17.0%	963 14.9%	426 13.5%	537 16.2%	826 16.5%	375 15.3%	451 17.6%	254 18.0%	122 17.8%	132 18.2%	469 12.8%	2,512 15.2%	2,013 15.8%	276 12.0%	139 11.9%	24 18.3%	50 25.1%	10 38.5%
計	12,888 100.0%	6,299 100.0%	6,589 100.0%	6,465 100.0%	3,157 100.0%	3,308 100.0%	5,012 100.0%	2,456 100.0%	2,556 100.0%	1,411 100.0%	686 100.0%	725 100.0%	3,652 100.0%	16,540 100.0%	12,716 100.0%	2,299 100.0%	1,169 100.0%	131 100.0%	199 100.0%	26 100.0%

(5) 児童相談所

	小5・中2計 (A+B+C)			中央値 (2,449,490円) 以上 (A)			中央値 (2,449,490円) 未満 (B)			中央値の1/2 (1,224,745円) 未満 (C)			就学援助世帯 (D)	計 (A+B+C+D)	世帯類型					
	小学5年生	中学2年生		小学5年生	中学2年生		小学5年生	中学2年生		小学5年生	中学2年生				両親のいる世帯	母子世帯 (母及び18歳未満の子のみ)	母子世帯 (18歳以上の親族等同居)	父子世帯 (父及び18歳未満の子のみ)	父子世帯 (18歳以上の親族等同居)	その他
1 利用している、利用したことがある	281 2.2%	135 2.1%	146 2.2%	100 1.5%	49 1.6%	51 1.5%	119 2.4%	61 2.5%	58 2.3%	62 4.4%	25 3.6%	37 5.1%	287 7.9%	568 3.4%	292 2.3%	171 7.4%	79 6.8%	5 3.8%	13 6.5%	8 30.8%
2 利用したことはないが、知っている	10,146 78.7%	5,026 79.8%	5,120 77.7%	5,264 81.4%	2,605 82.5%	2,659 80.4%	3,872 77.3%	1,921 78.2%	1,951 76.3%	1,010 71.6%	500 72.9%	510 70.3%	2,691 73.7%	12,837 77.6%	9,971 78.4%	1,730 75.3%	905 77.4%	96 73.3%	124 62.3%	11 42.3%
3 制度を知らない	438 3.4%	224 3.6%	214 3.2%	149 2.3%	79 2.5%	70 2.1%	205 4.1%	106 4.3%	99 3.9%	84 6.0%	39 5.7%	45 6.2%	204 5.6%	642 3.9%	448 3.5%	125 5.4%	52 4.4%	6 4.6%	11 5.5%	0 0.0%
4 無回答	2,023 15.7%	914 14.5%	1,109 16.8%	952 14.7%	424 13.4%	528 16.0%	816 16.3%	368 15.0%	448 17.5%	255 18.1%	122 17.8%	133 18.3%	470 12.9%	2,493 15.1%	2,005 15.8%	273 11.9%	133 11.4%	24 18.3%	51 25.6%	7 26.9%
計	12,888 100.0%	6,299 100.0%	6,589 100.0%	6,465 100.0%	3,157 100.0%	3,308 100.0%	5,012 100.0%	2,456 100.0%	2,556 100.0%	1,411 100.0%	686 100.0%	725 100.0%	3,652 100.0%	16,540 100.0%	12,716 100.0%	2,299 100.0%	1,169 100.0%	131 100.0%	199 100.0%	26 100.0%

(6) スクールカウンセラー

	小5・中2計 (A+B+C)			中央値 (2,449,490円) 以上 (A)			中央値 (2,449,490円) 未満 (B)			中央値の1/2 (1,224,745円) 未満 (C)			就学援助世帯 (D)	計 (A+B+C+D)	世帯類型					
	小学5年生	中学2年生		小学5年生	中学2年生		小学5年生	中学2年生		小学5年生	中学2年生				両親のいる世帯	母子世帯 (母及び18歳未満の子のみ)	母子世帯 (18歳以上の親族等同居)	父子世帯 (父及び18歳未満の子のみ)	父子世帯 (18歳以上の親族等同居)	その他
1 利用している、利用したことがある	950 7.4%	437 6.9%	513 7.8%	433 6.7%	186 5.9%	247 7.5%	374 7.5%	186 7.6%	188 7.4%	143 10.1%	65 9.5%	78 10.8%	461 12.6%	1,411 8.5%	942 7.4%	299 13.0%	131 11.2%	15 11.5%	16 8.0%	8 30.8%
2 利用したことはないが、知っている	9,450 73.3%	4,653 73.9%	4,797 72.8%	4,927 76.2%	2,442 77.4%	2,485 75.1%	3,601 71.8%	1,758 71.6%	1,843 72.1%	922 65.3%	453 66.0%	469 64.7%	2,437 66.7%	11,887 71.9%	9,293 73.1%	1,546 67.2%	836 71.5%	85 64.9%	117 58.8%	10 38.5%
3 制度を知らない	536 4.2%	320 5.1%	216 3.3%	181 2.8%	111 3.5%	70 2.1%	251 5.0%	155 6.3%	96 3.8%	104 7.4%	54 7.9%	50 6.9%	304 8.3%	840 5.1%	553 4.3%	189 8.2%	65 5.6%	10 7.6%	21 10.6%	2 7.7%
4 無回答	1,952 15.1%	889 14.1%	1,063 16.1%	924 14.3%	418 13.2%	506 15.3%	786 15.7%	357 14.5%	429 16.8%	242 17.2%	114 16.6%	128 17.7%	450 12.3%	2,402 14.5%	1,928 15.2%	265 11.5%	137 11.7%	21 16.0%	45 22.6%	6 23.1%
計	12,888 100.0%	6,299 100.0%	6,589 100.0%	6,465 100.0%	3,157 100.0%	3,308 100.0%	5,012 100.0%	2,456 100.0%	2,556 100.0%	1,411 100.0%	686 100.0%	725 100.0%	3,652 100.0%	16,540 100.0%	12,716 100.0%	2,299 100.0%	1,169 100.0%	131 100.0%	199 100.0%	26 100.0%

(7) スクールソーシャルワーカー

	小5・中2計 (A+B+C)			中央値 (2,449,490円) 以上 (A)			中央値 (2,449,490円) 未満 (B)			中央値の1/2 (1,224,745円) 未満 (C)			就学援助世帯 (D)	計 (A+B+C+D)	世帯類型					
	小学5年生	中学2年生		小学5年生	中学2年生		小学5年生	中学2年生		小学5年生	中学2年生				両親のいる世帯	母子世帯 (母及び18歳未満の子のみ)	母子世帯 (18歳以上の親族等同居)	父子世帯 (父及び18歳未満の子のみ)	父子世帯 (18歳以上の親族等同居)	その他
1 利用している、利用したことがある	113 0.9%	48 0.8%	65 1.0%	54 0.8%	21 0.7%	33 1.0%	42 0.8%	20 0.8%	22 0.9%	17 1.2%	7 1.0%	10 1.4%	77 2.1%	190 1.1%	112 0.9%	53 2.3%	19 1.6%	2 1.5%	2 1.0%	2 7.7%
2 利用したことはないが、知っている	7,870 61.1%	3,814 60.5%	4,056 61.6%	4,169 64.5%	2,043 64.7%	2,126 64.3%	2,921 58.3%	1,399 57.0%	1,522 59.5%	780 55.3%	372 54.2%	408 56.3%	1,980 54.2%	9,850 59.6%	7,671 60.3%	1,273 55.4%	722 61.8%	75 57.3%	100 50.3%	9 34.6%
3 制度を知らない	2,820 21.9%	1,496 23.7%	1,324 20.1%	1,263 19.5%	658 20.8%	605 18.3%	1,202 24.0%	653 26.6%	549 21.5%	355 25.2%	185 27.0%	170 23.4%	1,093 29.9%	3,913 23.7%	2,874 22.6%	675 29.4%	281 24.0%	29 22.1%	48 24.1%	6 23.1%
4 無回答	2,085 16.2%	941 14.9%	1,144 17.4%	979 15.1%	435 13.8%	544 16.4%	847 16.9%	384 15.6%	463 18.1%	259 18.4%	122 17.8%	137 18.9%	502 13.7%	2,587 15.6%	2,059 16.2%	298 13.0%	147 12.6%	25 19.1%	49 24.6%	9 34.6%
計	12,888 100.0%	6,299 100.0%	6,589 100.0%	6,465 100.0%	3,157 100.0%	3,308 100.0%	5,012 100.0%	2,456 100.0%	2,556 100.0%	1,411 100.0%	686 100.0%	725 100.0%	3,652 100.0%	16,540 100.0%	12,716 100.0%	2,299 100.0%	1,169 100.0%	131 100.0%	199 100.0%	26 100.0%

(8) (お子さんの兄弟姉妹の)奨学給付金

	小5・中2計 (A+B+C)			中央値 (2,449,490円) 以上 (A)			中央値 (2,449,490円) 未満 (B)			中央値の1/2 (1,224,745円) 未満 (C)			就学援助世帯 (D)	世帯類型						
	小学5年生	中学2年生		小学5年生	中学2年生		小学5年生	中学2年生		小学5年生	中学2年生			計 (A+B+C+D)	両親のいる世帯	母子世帯 (母及び18歳未満の子のみ)	母子世帯 (18歳以上の親族等同居)	父子世帯 (父及び18歳未満の子のみ)	父子世帯 (18歳以上の親族等同居)	その他
1 利用している、利用したことがある	854 6.6%	275 4.4%	579 8.8%	311 4.8%	96 3.0%	215 6.5%	361 7.2%	117 4.8%	244 9.5%	182 12.9%	62 9.0%	120 16.6%	621 17.0%	1,475 8.9%	928 7.3%	301 13.1%	207 17.7%	16 12.2%	21 10.6%	2 7.7%
2 利用したことはないが、知っている	7,758 60.2%	3,820 60.6%	3,938 59.8%	4,214 65.2%	2,072 65.6%	2,142 64.8%	2,859 57.0%	1,410 57.4%	1,449 56.7%	685 48.5%	338 49.3%	347 47.9%	1,550 42.4%	9,308 56.3%	7,500 59.0%	1,071 46.6%	579 49.5%	64 48.9%	85 42.7%	9 34.6%
3 制度を知らない	2,329 18.1%	1,306 20.7%	1,023 15.5%	1,020 15.8%	576 18.2%	444 13.4%	1,001 20.0%	562 22.9%	439 17.2%	308 21.8%	168 24.5%	140 19.3%	1,051 28.8%	3,380 20.4%	2,382 18.7%	662 28.8%	259 22.2%	31 23.7%	41 20.6%	5 19.2%
4 無回答	1,947 15.1%	898 14.3%	1,049 15.9%	920 14.2%	413 13.1%	507 15.3%	791 15.8%	367 14.9%	424 16.6%	236 16.7%	118 17.2%	118 16.3%	430 11.8%	2,377 14.4%	1,906 15.0%	265 11.5%	124 10.6%	20 15.3%	52 26.1%	10 38.5%
計	12,888 100.0%	6,299 100.0%	6,589 100.0%	6,465 100.0%	3,157 100.0%	3,308 100.0%	5,012 100.0%	2,456 100.0%	2,556 100.0%	1,411 100.0%	686 100.0%	725 100.0%	3,652 100.0%	16,540 100.0%	12,716 100.0%	2,299 100.0%	1,169 100.0%	131 100.0%	199 100.0%	26 100.0%

(9) 母子父子寡婦福祉資金貸付金、生活福祉資金貸付金

	小5・中2計 (A+B+C)			中央値 (2,449,490円) 以上 (A)			中央値 (2,449,490円) 未満 (B)			中央値の1/2 (1,224,745円) 未満 (C)			就学援助世帯 (D)	世帯類型						
	小学5年生	中学2年生		小学5年生	中学2年生		小学5年生	中学2年生		小学5年生	中学2年生			計 (A+B+C+D)	両親のいる世帯	母子世帯 (母及び18歳未満の子のみ)	母子世帯 (18歳以上の親族等同居)	父子世帯 (父及び18歳未満の子のみ)	父子世帯 (18歳以上の親族等同居)	その他
1 利用している、利用したことがある	142 1.1%	64 1.0%	78 1.2%	25 0.4%	11 0.3%	14 0.4%	56 1.1%	24 1.0%	32 1.3%	61 4.3%	29 4.2%	32 4.4%	239 6.5%	381 2.3%	118 0.9%	165 7.2%	83 7.1%	8 6.1%	6 3.0%	1 3.8%
2 利用したことはないが、知っている	6,443 50.0%	3,162 50.2%	3,281 49.8%	3,488 54.0%	1,699 53.8%	1,789 54.1%	2,348 46.8%	1,162 47.3%	1,186 46.4%	607 43.0%	301 43.9%	306 42.2%	1,588 43.5%	8,031 48.6%	6,217 48.9%	1,128 49.1%	562 48.1%	53 40.5%	63 31.7%	8 30.8%
3 制度を知らない	4,264 33.1%	2,155 34.2%	2,109 32.0%	1,986 30.7%	1,020 32.3%	966 29.2%	1,788 35.7%	899 36.6%	889 34.8%	490 34.7%	236 34.4%	254 35.0%	1,363 37.3%	5,627 34.0%	4,365 34.3%	745 32.4%	380 32.5%	48 36.6%	82 41.2%	7 26.9%
4 無回答	2,039 15.8%	918 14.6%	1,121 17.0%	966 14.9%	427 13.5%	539 16.3%	820 16.4%	371 15.1%	449 17.6%	253 17.9%	120 17.5%	133 18.3%	462 12.7%	2,501 15.1%	2,016 15.9%	261 11.4%	144 12.3%	22 16.8%	48 24.1%	10 38.5%
計	12,888 100.0%	6,299 100.0%	6,589 100.0%	6,465 100.0%	3,157 100.0%	3,308 100.0%	5,012 100.0%	2,456 100.0%	2,556 100.0%	1,411 100.0%	686 100.0%	725 100.0%	3,652 100.0%	16,540 100.0%	12,716 100.0%	2,299 100.0%	1,169 100.0%	131 100.0%	199 100.0%	26 100.0%

(10) 学習支援事業

	小5・中2計 (A+B+C)			中央値 (2,449,490円) 以上 (A)			中央値 (2,449,490円) 未満 (B)			中央値の1/2 (1,224,745円) 未満 (C)			就学援助世帯 (D)	世帯類型						
	小学5年生	中学2年生		小学5年生	中学2年生		小学5年生	中学2年生		小学5年生	中学2年生			計 (A+B+C+D)	両親のいる世帯	母子世帯 (母及び18歳未満の子のみ)	母子世帯 (18歳以上の親族等同居)	父子世帯 (父及び18歳未満の子のみ)	父子世帯 (18歳以上の親族等同居)	その他
1 利用している、利用したことがある	54 0.4%	20 0.3%	34 0.5%	12 0.2%	5 0.2%	7 0.2%	23 0.5%	6 0.2%	17 0.7%	19 1.3%	9 1.3%	10 1.4%	95 2.6%	149 0.9%	73 0.6%	55 2.4%	20 1.7%	1 0.8%	0 0.0%	0 0.0%
2 利用したことはないが、知っている	3,539 27.5%	1,755 27.9%	1,784 27.1%	2,030 31.4%	1,016 32.2%	1,014 30.7%	1,194 23.8%	577 23.5%	617 24.1%	315 22.3%	162 23.6%	153 21.1%	777 21.3%	4,316 26.1%	3,363 26.4%	591 25.7%	297 25.4%	34 26.0%	27 13.6%	4 15.4%
3 制度を知らない	3,595 27.9%	1,929 30.6%	1,666 25.3%	1,870 28.9%	1,001 31.7%	869 26.3%	1,391 27.8%	750 30.5%	641 25.1%	334 23.7%	178 25.9%	156 21.5%	1,070 29.3%	4,665 28.2%	3,611 28.4%	691 30.1%	278 23.8%	38 29.0%	45 22.6%	2 7.7%
4 無回答	5,700 44.2%	2,595 41.2%	3,105 47.1%	2,553 39.5%	1,135 36.0%	1,418 42.9%	2,404 48.0%	1,123 45.7%	1,281 50.1%	743 52.7%	337 49.1%	406 56.0%	1,710 46.8%	7,410 44.8%	5,669 44.6%	962 41.8%	574 49.1%	58 44.3%	127 63.8%	20 76.9%
計	12,888 100.0%	6,299 100.0%	6,589 100.0%	6,465 100.0%	3,157 100.0%	3,308 100.0%	5,012 100.0%	2,456 100.0%	2,556 100.0%	1,411 100.0%	686 100.0%	725 100.0%	3,652 100.0%	16,540 100.0%	12,716 100.0%	2,299 100.0%	1,169 100.0%	131 100.0%	199 100.0%	26 100.0%

(11) 放課後子ども教室

	小5・中2計 (A+B+C)			中央値 (2,449,490円) 以上 (A)			中央値 (2,449,490円) 未満 (B)			中央値の1/2 (1,224,745円) 未満 (C)			就学援助世帯 (D)	世帯類型						
	小学5年生	中学2年生		小学5年生	中学2年生		小学5年生	中学2年生		小学5年生	中学2年生			計 (A+B+C+D)	両親のいる世帯	母子世帯 (母及び18歳未満の子のみ)	母子世帯 (18歳以上の親族等同居)	父子世帯 (父及び18歳未満の子のみ)	父子世帯 (18歳以上の親族等同居)	その他
1 利用している、利用したことがある	1,065 8.3%	584 9.3%	481 7.3%	494 7.6%	258 8.2%	236 7.1%	455 9.1%	267 10.9%	188 7.4%	116 8.2%	59 8.6%	57 7.9%	318 8.7%	1,383 8.4%	1,091 8.6%	165 7.2%	110 9.4%	5 3.8%	10 5.0%	2 7.7%
2 利用したことはないが、知っている	6,233 48.4%	2,971 47.2%	3,262 49.5%	3,235 50.0%	1,548 49.0%	1,687 51.0%	2,336 46.6%	1,103 44.9%	1,233 48.2%	662 46.9%	320 46.6%	342 47.2%	1,526 41.8%	7,759 46.9%	6,070 47.7%	970 42.2%	559 47.8%	61 46.6%	89 44.7%	10 38.5%
3 制度を知らない	3,638 28.2%	1,872 29.7%	1,766 26.8%	1,810 28.0%	941 29.8%	869 26.3%	1,438 28.7%	735 29.9%	703 27.5%	390 27.6%	196 28.6%	194 26.8%	1,347 36.9%	4,985 30.1%	3,635 28.6%	884 38.5%	367 31.4%	42 32.1%	52 26.1%	5 19.2%
4 無回答	1,952 15.1%	872 13.8%	1,080 16.4%	926 14.3%	410 13.0%	516 15.6%	783 15.6%	351 14.3%	432 16.9%	243 17.2%	111 16.2%	132 18.2%	461 12.6%	2,413 14.6%	1,920 15.1%	280 12.2%	133 11.4%	23 17.6%	48 24.1%	9 34.6%
計	12,888 100.0%	6,299 100.0%	6,589 100.0%	6,465 100.0%	3,157 100.0%	3,308 100.0%	5,012 100.0%	2,456 100.0%	2,556 100.0%	1,411 100.0%	686 100.0%	725 100.0%	3,652 100.0%	16,540 100.0%	12,716 100.0%	2,299 100.0%	1,169 100.0%	131 100.0%	199 100.0%	26 100.0%

(12) 放課後児童クラブ (学童クラブ)

	小5・中2計 (A+B+C)			中央値 (2,449,490円) 以上 (A)			中央値 (2,449,490円) 未満 (B)			中央値の1/2 (1,224,745円) 未満 (C)			就学援助世帯 (D)	計 (A+B+C+D)	世帯類型					
	小学5年生	中学2年生		小学5年生	中学2年生		小学5年生	中学2年生		小学5年生	中学2年生				両親のいる世帯	母子世帯 (母及び18歳未満の子のみ)	母子世帯 (18歳以上の親族等同居)	父子世帯 (父及び18歳未満の子のみ)	父子世帯 (18歳以上の親族等同居)	その他
1 利用している、利用したことがある	4,221 32.8%	2,263 35.9%	1,958 29.7%	2,204 34.1%	1,170 37.1%	1,034 31.3%	1,587 31.7%	849 34.6%	738 28.9%	430 30.5%	244 35.6%	186 25.7%	1,442 39.5%	5,663 34.2%	4,047 31.8%	1,089 47.4%	433 37.0%	48 36.6%	42 21.1%	4 15.4%
2 利用したことはないが、知っている	6,804 52.8%	3,235 51.4%	3,569 54.2%	3,437 53.2%	1,630 51.6%	1,807 54.6%	2,655 53.0%	1,270 51.7%	1,385 54.2%	712 50.5%	335 48.8%	377 52.0%	1,724 47.2%	8,528 51.6%	6,807 53.5%	943 41.0%	596 51.0%	61 46.6%	109 54.8%	12 46.2%
3 制度を知らない	317 2.5%	140 2.2%	177 2.7%	111 1.7%	51 1.6%	60 1.8%	137 2.7%	63 2.6%	74 2.9%	69 4.9%	26 3.8%	43 5.9%	145 4.0%	462 2.8%	324 2.5%	87 3.8%	35 3.0%	7 5.3%	8 4.0%	1 3.8%
4 無回答	1,546 12.0%	661 10.5%	885 13.4%	713 11.0%	306 9.7%	407 12.3%	633 12.6%	274 11.2%	359 14.0%	200 14.2%	81 11.8%	119 16.4%	341 9.3%	1,887 11.4%	1,538 12.1%	180 7.8%	105 9.0%	15 11.5%	40 20.1%	9 34.6%
計	12,888 100.0%	6,299 100.0%	6,589 100.0%	6,465 100.0%	3,157 100.0%	3,308 100.0%	5,012 100.0%	2,456 100.0%	2,556 100.0%	1,411 100.0%	686 100.0%	725 100.0%	3,652 100.0%	16,540 100.0%	12,716 100.0%	2,299 100.0%	1,169 100.0%	131 100.0%	199 100.0%	26 100.0%

(13) 児童館・児童センター

	小5・中2計 (A+B+C)			中央値 (2,449,490円) 以上 (A)			中央値 (2,449,490円) 未満 (B)			中央値の1/2 (1,224,745円) 未満 (C)			就学援助世帯 (D)	計 (A+B+C+D)	世帯類型					
	小学5年生	中学2年生		小学5年生	中学2年生		小学5年生	中学2年生		小学5年生	中学2年生				両親のいる世帯	母子世帯 (母及び18歳未満の子のみ)	母子世帯 (18歳以上の親族等同居)	父子世帯 (父及び18歳未満の子のみ)	父子世帯 (18歳以上の親族等同居)	その他
1 利用している、利用したことがある	2,672 20.7%	1,398 22.2%	1,274 19.3%	1,456 22.5%	773 24.5%	683 20.6%	957 19.1%	493 20.1%	464 18.2%	259 18.4%	132 19.2%	127 17.5%	847 23.2%	3,519 21.3%	2,630 20.7%	619 26.9%	224 19.2%	24 18.3%	21 10.6%	1 3.8%
2 利用したことはないが、知っている	7,463 57.9%	3,622 57.5%	3,841 58.3%	3,780 58.5%	1,816 57.5%	1,964 59.4%	2,913 58.1%	1,423 57.9%	1,490 58.3%	770 54.6%	383 55.8%	387 53.4%	1,967 53.9%	9,430 57.0%	7,355 57.8%	1,176 51.2%	703 60.1%	76 58.0%	106 53.3%	14 53.8%
3 制度を知らない	976 7.6%	489 7.8%	487 7.4%	408 6.3%	212 6.7%	196 5.9%	417 8.3%	214 8.7%	203 7.9%	151 10.7%	63 9.2%	88 12.1%	429 11.7%	1,405 8.5%	976 7.7%	274 11.9%	116 9.9%	11 8.4%	26 13.1%	2 7.7%
4 無回答	1,777 13.8%	790 12.5%	987 15.0%	821 12.7%	356 11.3%	465 14.1%	725 14.5%	326 13.3%	399 15.6%	231 16.4%	108 15.7%	123 17.0%	409 11.2%	2,186 13.2%	1,755 13.8%	230 10.0%	126 10.8%	20 15.3%	46 23.1%	9 34.6%
計	12,888 100.0%	6,299 100.0%	6,589 100.0%	6,465 100.0%	3,157 100.0%	3,308 100.0%	5,012 100.0%	2,456 100.0%	2,556 100.0%	1,411 100.0%	686 100.0%	725 100.0%	3,652 100.0%	16,540 100.0%	12,716 100.0%	2,299 100.0%	1,169 100.0%	131 100.0%	199 100.0%	26 100.0%

問42 あなたは、子育てをしていくうえで、どのような支援が充実すると良いと思いますか。特にあてはまるものを5つに○をつけてください。【%は、当該項目選択者数/サンプル総数】

	小5・中2計 (A+B+C)			中央値 (2,449,490円) 以上 (A)			中央値 (2,449,490円) 未満 (B)			中央値の1/2 (1,224,745円) 未満 (C)			就学援助世帯 (D)	計 (A+B+C+D)	世帯類型					
	小学5年生	中学2年生		小学5年生	中学2年生		小学5年生	中学2年生		小学5年生	中学2年生				両親のいる世帯	母子世帯 (母及び18歳未満の子のみ)	母子世帯 (18歳以上の親族等同居)	父子世帯 (父及び18歳未満の子のみ)	父子世帯 (18歳以上の親族等同居)	その他
1 保育所等の施設の充実	2,537 19.7%	1,262 20.0%	1,275 19.4%	1,533 23.7%	741 23.5%	792 23.9%	825 16.5%	422 17.2%	403 15.8%	179 12.7%	99 14.4%	80 11.0%	470 12.9%	3,007 18.2%	2,553 20.1%	249 10.8%	150 12.8%	12 9.2%	37 18.6%	6 23.1%
2 放課後児童クラブ (学童保育) や病児保育の充実	3,307 25.7%	1,704 27.1%	1,603 24.3%	2,043 31.6%	1,040 32.9%	1,003 30.3%	1,038 20.7%	527 21.5%	511 20.0%	226 16.0%	137 20.0%	89 12.3%	727 19.9%	4,034 24.4%	3,254 25.6%	515 22.4%	214 18.3%	13 9.9%	31 15.6%	7 26.9%
3 子どもを気軽に (一時的に) 預かってくれる場所やサービス	2,731 21.2%	1,506 23.9%	1,225 18.6%	1,579 24.4%	849 26.9%	730 22.1%	933 18.6%	526 21.4%	407 15.9%	219 15.5%	131 19.1%	88 12.1%	681 18.6%	3,412 20.6%	2,733 21.5%	433 18.8%	202 17.3%	18 13.7%	24 12.1%	2 7.7%
4 低い家賃で住める ところ (公営住宅 など)	1,645 12.8%	778 12.4%	867 13.2%	496 7.7%	239 7.6%	257 7.8%	829 16.5%	383 15.6%	446 17.4%	320 22.7%	156 22.7%	164 22.6%	1,241 34.0%	2,886 17.4%	1,540 12.1%	912 39.7%	371 31.7%	30 22.9%	26 13.1%	7 26.9%
5 子どもの教育のための経済的支援	6,024 46.7%	2,805 44.5%	3,219 48.9%	2,825 43.7%	1,312 41.6%	1,513 45.7%	2,524 50.4%	1,178 48.0%	1,346 52.7%	675 47.8%	315 45.9%	360 49.7%	1,935 53.0%	7,959 48.1%	6,071 47.7%	1,152 50.1%	569 48.7%	64 48.9%	90 45.2%	13 50.0%
6 日頃の生活のための経済的支援 (子育ての手当や公的助成)	3,767 29.2%	1,804 28.6%	1,963 29.8%	1,569 24.3%	745 23.6%	824 24.9%	1,706 34.0%	833 33.9%	873 34.2%	492 34.9%	226 32.9%	266 36.7%	1,539 42.1%	5,306 32.1%	3,853 30.3%	912 39.7%	409 35.0%	56 42.7%	68 34.2%	8 30.8%
7 子どもの医療制度の充実	6,719 52.1%	3,334 52.9%	3,385 51.4%	3,492 54.0%	1,715 54.3%	1,777 53.7%	2,632 52.5%	1,321 53.8%	1,311 51.3%	595 42.2%	298 43.4%	297 41.0%	1,502 41.1%	8,221 49.7%	6,876 54.1%	753 32.8%	448 38.3%	48 36.6%	92 46.2%	4 15.4%
8 子どもの進路や就労について相談できる ところ	1,492 11.6%	562 8.9%	930 14.1%	745 11.5%	285 9.0%	460 13.9%	590 11.8%	225 9.2%	365 14.3%	157 11.1%	52 7.6%	105 14.5%	406 11.1%	1,898 11.5%	1,413 11.1%	269 11.7%	171 14.6%	16 12.2%	27 13.6%	2 7.7%
9 保護者の就労について相談できる ところ	393 3.0%	190 3.0%	203 3.1%	173 2.7%	92 2.9%	81 2.4%	154 3.1%	73 3.0%	81 3.2%	66 4.7%	25 3.6%	41 5.7%	189 5.2%	582 3.5%	407 3.2%	101 4.4%	60 5.1%	5 3.8%	8 4.0%	1 3.8%
10 生活向上のための保護者の資格取得、教育の機会	949 7.4%	447 7.1%	502 7.6%	415 6.4%	204 6.5%	211 6.4%	393 7.8%	184 7.5%	209 8.2%	141 10.0%	59 8.6%	82 11.3%	419 11.5%	1,368 8.3%	962 7.6%	245 10.7%	137 11.7%	10 7.6%	13 6.5%	1 3.8%
11 子どもの将来のために職場体験等ができる機会	2,761 21.4%	1,391 22.1%	1,370 20.8%	1,588 24.6%	809 25.6%	779 23.5%	964 19.2%	486 19.8%	478 18.7%	209 14.8%	96 14.0%	113 15.6%	453 12.4%	3,214 19.4%	2,684 21.1%	285 12.4%	179 15.3%	23 17.6%	37 18.6%	6 23.1%
12 子どもが安心して遊べる場所 (子どもの遊び場や施設)	4,261 33.1%	2,556 40.6%	1,705 25.9%	2,380 36.8%	1,408 44.6%	972 29.4%	1,534 30.6%	940 38.3%	594 23.2%	347 24.6%	208 30.3%	139 19.2%	789 21.6%	5,050 30.5%	4,284 33.7%	426 18.5%	268 22.9%	29 22.1%	36 18.1%	7 26.9%
13 子どもにとって自然体験や集団遊びなどの機会 (子どもが参加できるイベント)	1,668 12.9%	1,054 16.7%	614 9.3%	995 15.4%	630 20.0%	365 11.0%	547 10.9%	343 14.0%	204 8.0%	126 8.9%	81 11.8%	45 6.2%	224 6.1%	1,892 11.4%	1,609 12.7%	147 6.4%	107 9.2%	10 7.6%	17 8.5%	2 7.7%
14 地域における子どもの居場所	1,342 10.4%	755 12.0%	587 8.9%	784 12.1%	421 13.3%	363 11.0%	457 9.1%	275 11.2%	182 7.1%	101 7.2%	59 8.6%	42 5.8%	248 6.8%	1,590 9.6%	1,313 10.3%	144 6.3%	93 8.0%	17 13.0%	21 10.6%	2 7.7%
15 子育て中の親同士が交流できる場所	328 2.5%	156 2.5%	172 2.6%	199 3.1%	86 2.7%	113 3.4%	103 2.1%	55 2.2%	48 1.9%	26 1.8%	15 2.2%	11 1.5%	50 1.4%	378 2.3%	325 2.6%	25 1.1%	22 1.9%	0 0.0%	6 3.0%	0 0.0%
16 子どもが無料もしくは安価で食事ができる場所	1,007 7.8%	483 7.7%	524 8.0%	429 6.6%	199 6.3%	230 7.0%	441 8.8%	215 8.8%	226 8.8%	137 9.7%	69 10.1%	68 9.4%	459 12.6%	1,466 8.9%	1,015 8.0%	285 12.4%	116 9.9%	23 17.6%	26 13.1%	1 3.8%
17 移送サービス	877 6.8%	382 6.1%	495 7.5%	488 7.5%	216 6.8%	272 8.2%	309 6.2%	137 5.6%	172 6.7%	80 5.7%	29 4.2%	51 7.0%	233 6.4%	1,110 6.7%	829 6.5%	147 6.4%	100 8.6%	11 8.4%	20 10.1%	3 11.5%
18 無償もしくは低料金の学習支援	4,526 35.1%	1,960 31.1%	2,566 38.9%	2,113 32.7%	920 29.1%	1,193 36.1%	1,907 38.0%	814 33.1%	1,093 42.8%	506 35.9%	226 32.9%	280 38.6%	1,306 35.8%	5,832 35.3%	4,476 35.2%	828 36.0%	415 35.5%	38 29.0%	65 32.7%	10 38.5%
19 家族以外の世代の異なる人との交流の機会	666 5.2%	309 4.9%	357 5.4%	437 6.8%	213 6.7%	224 6.8%	185 3.7%	76 3.1%	109 4.3%	44 3.1%	20 2.9%	24 3.3%	77 2.1%	743 4.5%	642 5.0%	52 2.3%	32 2.7%	4 3.1%	12 6.0%	1 3.8%
20 その他	357 2.8%	189 3.0%	168 2.5%	233 3.6%	130 4.1%	103 3.1%	104 2.1%	50 2.0%	54 2.1%	20 1.4%	9 1.3%	11 1.5%	45 1.2%	402 2.4%	332 2.6%	36 1.6%	28 2.4%	3 2.3%	3 1.5%	0 0.0%
21 特にない	324 2.5%	115 1.8%	209 3.2%	173 2.7%	53 1.7%	120 3.6%	114 2.3%	46 1.9%	68 2.7%	37 2.6%	16 2.3%	21 2.9%	50 1.4%	374 2.3%	298 2.3%	36 1.6%	19 1.6%	8 6.1%	11 5.5%	2 7.7%
22 無回答	1,758 13.6%	857 13.6%	901 13.7%	721 11.2%	347 11.0%	374 11.3%	742 14.8%	365 14.9%	377 14.7%	295 20.9%	145 21.1%	150 20.7%	687 18.8%	2,445 14.8%	1,697 13.3%	474 20.6%	221 18.9%	23 17.6%	29 14.6%	1 3.8%

問43 次の(1)から(5)であなたが次のことで相談できる人はだれですか。それぞれあてはまるものすべてに○をつけてください。

(1) 子どものしつけや発達 【%は、当該項目選択者数/サンプル総数】

	小5・中2計 (A+B+C)			中央値 (2,449,490円) 以上 (A)			中央値 (2,449,490円) 未満 (B)			中央値の1/2 (1,224,745円) 未満 (C)			就学援助世帯 (D)	計 (A+B+C+D)	世帯類型					
	小学5年生	中学2年生		小学5年生	中学2年生		小学5年生	中学2年生		小学5年生	中学2年生				両親のいる世帯	母子世帯 (母及び18歳未満の子のみ)	母子世帯 (18歳以上の親族等同居)	父子世帯 (父及び18歳未満の子のみ)	父子世帯 (18歳以上の親族等同居)	その他
1 自分の親や配偶者・パートナーの親	10,886 84.5%	5,406 85.8%	5,480 83.2%	5,738 88.8%	2,852 90.3%	2,886 87.2%	4,142 82.6%	2,053 83.6%	2,089 81.7%	1,006 71.3%	501 73.0%	505 69.7%	2,454 67.2%	13,340 80.7%	11,097 87.3%	1,344 58.5%	727 62.2%	57 43.5%	109 54.8%	6 23.1%
2 兄弟や親戚	4,072 31.6%	2,066 32.8%	2,006 30.4%	2,080 32.2%	1,069 33.9%	1,011 30.6%	1,598 31.9%	811 33.0%	787 30.8%	394 27.9%	186 27.1%	208 28.7%	1,121 30.7%	5,193 31.4%	3,932 30.9%	797 34.7%	369 31.6%	40 30.5%	47 23.6%	8 30.8%
3 友人、知人や同僚	6,633 51.5%	3,344 53.1%	3,289 49.9%	3,493 54.0%	1,784 56.5%	1,709 51.7%	2,516 50.2%	1,254 51.1%	1,262 49.4%	624 44.2%	306 44.6%	318 43.9%	1,721 47.1%	8,354 50.5%	6,412 50.4%	1,216 52.9%	605 51.8%	48 36.6%	63 31.7%	10 38.5%
4 民生委員・児童委員	62 0.5%	36 0.6%	26 0.4%	30 0.5%	16 0.5%	14 0.4%	24 0.5%	13 0.5%	11 0.4%	8 0.6%	7 1.0%	1 0.1%	40 1.1%	102 0.6%	63 0.5%	28 1.2%	8 0.7%	2 1.5%	1 0.5%	0 0.0%
5 学校の先生	2,909 22.6%	1,637 26.0%	1,272 19.3%	1,608 24.9%	904 28.6%	704 21.3%	1,060 21.1%	590 24.0%	470 18.4%	241 17.1%	143 20.8%	98 13.5%	769 21.1%	3,678 22.2%	2,900 22.8%	494 21.5%	223 19.1%	15 11.5%	41 20.6%	5 19.2%
6 放課後児童クラブや児童センターの指導員	328 2.5%	236 3.7%	92 1.4%	183 2.8%	131 4.1%	52 1.6%	117 2.3%	86 3.5%	31 1.2%	28 2.0%	19 2.8%	9 1.2%	162 4.4%	490 3.0%	336 2.6%	130 5.7%	21 1.8%	2 1.5%	1 0.5%	0 0.0%
7 保健センターや市町村などの窓口	217 1.7%	113 1.8%	104 1.6%	106 1.6%	49 1.6%	57 1.7%	82 1.6%	42 1.7%	40 1.6%	29 2.1%	22 3.2%	7 1.0%	98 2.7%	315 1.9%	232 1.8%	64 2.8%	17 1.5%	0 0.0%	2 1.0%	0 0.0%
8 社会福祉協議会、生活困窮者自立相談支援機関	25 0.2%	11 0.2%	14 0.2%	7 0.1%	5 0.2%	2 0.1%	11 0.2%	3 0.1%	8 0.3%	7 0.5%	3 0.4%	4 0.6%	21 0.6%	46 0.3%	31 0.2%	12 0.5%	3 0.3%	0 0.0%	0 0.0%	0 0.0%
9 その他	321 2.5%	171 2.7%	150 2.3%	160 2.5%	91 2.9%	69 2.1%	117 2.3%	60 2.4%	57 2.2%	44 3.1%	20 2.9%	24 3.3%	154 4.2%	475 2.9%	305 2.4%	110 4.8%	47 4.0%	6 4.6%	5 2.5%	2 7.7%
10 相談できる人はいない	272 2.1%	116 1.8%	156 2.4%	81 1.3%	33 1.0%	48 1.5%	116 2.3%	56 2.3%	60 2.3%	75 5.3%	27 3.9%	48 6.6%	215 5.9%	487 2.9%	205 1.6%	173 7.5%	66 5.6%	18 13.7%	23 11.6%	2 7.7%
11 無回答	300 2.3%	139 2.2%	161 2.4%	106 1.6%	48 1.5%	58 1.8%	141 2.8%	60 2.4%	81 3.2%	53 3.8%	31 4.5%	22 3.0%	68 1.9%	368 2.2%	278 2.2%	46 2.0%	22 1.9%	10 7.6%	12 6.0%	0 0.0%

(2) 子どもの健康 【%は、当該項目選択者数/サンプル総数】

	小5・中2計 (A+B+C)			中央値 (2,449,490円) 以上 (A)			中央値 (2,449,490円) 未満 (B)			中央値の1/2 (1,224,745円) 未満 (C)			就学援助世帯 (D)	計 (A+B+C+D)	世帯類型					
	小学5年生	中学2年生		小学5年生	中学2年生		小学5年生	中学2年生		小学5年生	中学2年生				両親のいる世帯	母子世帯 (母及び18歳未満の子のみ)	母子世帯 (18歳以上の親族等同居)	父子世帯 (父及び18歳未満の子のみ)	父子世帯 (18歳以上の親族等同居)	その他
1 自分の親や配偶者・パートナーの親	11,080 86.0%	5,519 87.6%	5,561 84.4%	5,782 89.4%	2,881 91.3%	2,901 87.7%	4,253 84.9%	2,113 86.0%	2,140 83.7%	1,045 74.1%	525 76.5%	520 71.7%	2,530 69.3%	13,610 82.3%	11,255 88.5%	1,399 60.9%	763 65.3%	59 45.0%	127 63.8%	7 26.9%
2 兄弟や親戚	3,770 29.3%	1,916 30.4%	1,854 28.1%	1,923 29.7%	982 31.1%	941 28.4%	1,484 29.6%	754 30.7%	730 28.6%	363 25.7%	180 26.2%	183 25.2%	1,050 28.8%	4,820 29.1%	3,624 28.5%	761 33.1%	348 29.8%	34 26.0%	46 23.1%	7 26.9%
3 友人、知人や同僚	5,370 41.7%	2,732 43.4%	2,638 40.0%	2,854 44.1%	1,465 46.4%	1,389 42.0%	2,010 40.1%	1,026 41.8%	984 38.5%	506 35.9%	241 35.1%	265 36.6%	1,412 38.7%	6,782 41.0%	5,192 40.8%	1,012 44.0%	483 41.3%	46 35.1%	44 22.1%	5 19.2%
4 民生委員・児童委員	40 0.3%	22 0.3%	18 0.3%	20 0.3%	11 0.3%	9 0.3%	13 0.3%	6 0.2%	7 0.3%	7 0.5%	5 0.7%	2 0.3%	27 0.7%	67 0.4%	41 0.3%	16 0.7%	7 0.6%	2 1.5%	1 0.5%	0 0.0%
5 学校の先生	1,864 14.5%	1,036 16.4%	828 12.6%	982 15.2%	546 17.3%	436 13.2%	703 14.0%	394 16.0%	309 12.1%	179 12.7%	96 14.0%	83 11.4%	479 13.1%	2,343 14.2%	1,852 14.6%	295 12.8%	159 13.6%	9 6.9%	26 13.1%	2 7.7%
6 放課後児童クラブや児童センターの指導員	174 1.4%	129 2.0%	45 0.7%	99 1.5%	73 2.3%	26 0.8%	64 1.3%	49 2.0%	15 0.6%	11 0.8%	7 1.0%	4 0.6%	84 2.3%	258 1.6%	173 1.4%	67 2.9%	13 1.1%	4 3.1%	1 0.5%	0 0.0%
7 保健センターや市町村などの窓口	297 2.3%	165 2.6%	132 2.0%	176 2.7%	96 3.0%	80 2.4%	88 1.8%	43 1.8%	45 1.8%	33 2.3%	26 3.8%	7 1.0%	97 2.7%	394 2.4%	310 2.4%	55 2.4%	25 2.1%	1 0.8%	2 1.0%	1 3.8%
8 社会福祉協議会、生活困窮者自立相談支援機関	15 0.1%	6 0.1%	9 0.1%	6 0.1%	4 0.1%	2 0.1%	7 0.1%	1 0.0%	6 0.2%	2 0.1%	1 0.1%	1 0.1%	10 0.3%	25 0.2%	18 0.1%	6 0.3%	1 0.1%	0 0.0%	0 0.0%	0 0.0%
9 その他	455 3.5%	244 3.9%	211 3.2%	240 3.7%	128 4.1%	112 3.4%	167 3.3%	91 3.7%	76 3.0%	48 3.4%	25 3.6%	23 3.2%	195 5.3%	650 3.9%	432 3.4%	142 6.2%	59 5.0%	9 6.9%	6 3.0%	2 7.7%
10 相談できる人はいない	221 1.7%	95 1.5%	126 1.9%	70 1.1%	33 1.0%	37 1.1%	90 1.8%	40 1.6%	50 2.0%	61 4.3%	22 3.2%	39 5.4%	203 5.6%	424 2.6%	171 1.3%	168 7.3%	51 4.4%	19 14.5%	14 7.0%	1 3.8%
11 無回答	330 2.6%	154 2.4%	176 2.7%	120 1.9%	51 1.6%	69 2.1%	152 3.0%	69 2.8%	83 3.2%	58 4.1%	34 5.0%	24 3.3%	81 2.2%	411 2.5%	305 2.4%	51 2.2%	27 2.3%	12 9.2%	14 7.0%	2 7.7%

(3) 自分の仕事に関すること 【%は、当該項目選択者数/サンプル総数】

	小5・中2計 (A+B+C)			中央値 (2,449,490円) 以上 (A)			中央値 (2,449,490円) 未満 (B)			中央値の1/2 (1,224,745円) 未満 (C)			就学援助世帯 (D)	計 (A+B+C+D)	世帯類型					
	小学5年生	中学2年生		小学5年生	中学2年生		小学5年生	中学2年生		小学5年生	中学2年生				両親のいる世帯	母子世帯 (母及び18歳未満の子のみ)	母子世帯 (18歳以上の親族等同居)	父子世帯 (父及び18歳未満の子のみ)	父子世帯 (18歳以上の親族等同居)	その他
1 自分の親や配偶者・パートナーの親	9,074 70.4%	4,576 72.6%	4,498 68.3%	4,844 74.9%	2,447 77.5%	2,397 72.5%	3,467 69.2%	1,745 71.1%	1,722 67.4%	763 54.1%	384 56.0%	379 52.3%	1,818 49.8%	10,892 65.9%	9,439 74.2%	859 37.4%	502 42.9%	28 21.4%	60 30.2%	4 15.4%
2 兄弟や親戚	2,890 22.4%	1,481 23.5%	1,409 21.4%	1,446 22.4%	759 24.0%	687 20.8%	1,158 23.1%	586 23.9%	572 22.4%	286 20.3%	136 19.8%	150 20.7%	828 22.7%	3,718 22.5%	2,830 22.3%	561 24.4%	274 23.4%	23 17.6%	26 13.1%	4 15.4%
3 友人、知人や同僚	7,115 55.2%	3,499 55.5%	3,616 54.9%	3,698 57.2%	1,799 57.0%	1,899 57.4%	2,697 53.8%	1,347 54.8%	1,350 52.8%	720 51.0%	353 51.5%	367 50.6%	1,941 53.1%	9,056 54.8%	6,777 53.3%	1,409 61.3%	713 61.0%	60 45.8%	93 46.7%	4 15.4%
4 民生委員・児童委員	6 0.0%	2 0.0%	4 0.1%	1 0.0%	0 0.0%	1 0.0%	2 0.0%	1 0.0%	1 0.0%	3 0.2%	1 0.1%	2 0.3%	6 0.2%	12 0.1%	3 0.0%	6 0.3%	2 0.2%	1 0.8%	0 0.0%	0 0.0%
5 学校の先生	37 0.3%	19 0.3%	18 0.3%	20 0.3%	11 0.3%	9 0.3%	14 0.3%	6 0.2%	8 0.3%	3 0.2%	2 0.3%	1 0.1%	11 0.3%	48 0.3%	32 0.3%	11 0.5%	2 0.2%	0 0.0%	3 1.5%	0 0.0%
6 放課後児童クラブや児童センターの指導員	16 0.1%	12 0.2%	4 0.1%	4 0.1%	3 0.1%	1 0.0%	10 0.2%	8 0.3%	2 0.1%	2 0.1%	1 0.1%	1 0.1%	6 0.2%	22 0.1%	14 0.1%	6 0.3%	2 0.2%	0 0.0%	0 0.0%	0 0.0%
7 保健センターや市町村などの窓口	20 0.2%	10 0.2%	10 0.2%	10 0.2%	6 0.2%	4 0.1%	7 0.1%	2 0.1%	5 0.2%	3 0.2%	2 0.3%	1 0.1%	31 0.8%	51 0.3%	25 0.2%	19 0.8%	6 0.5%	0 0.0%	1 0.5%	0 0.0%
8 社会福祉協議会、生活困窮者自立相談支援機関	18 0.1%	7 0.1%	11 0.2%	4 0.1%	1 0.0%	3 0.1%	4 0.1%	1 0.0%	3 0.1%	10 0.7%	5 0.7%	5 0.7%	29 0.8%	47 0.3%	23 0.2%	17 0.7%	5 0.4%	1 0.8%	0 0.0%	1 3.8%
9 その他	359 2.8%	177 2.8%	182 2.8%	175 2.7%	85 2.7%	90 2.7%	139 2.8%	71 2.9%	68 2.7%	45 3.2%	21 3.1%	24 3.3%	126 3.5%	485 2.9%	327 2.6%	85 3.7%	47 4.0%	8 6.1%	12 6.0%	6 23.1%
10 相談できる人はいない	659 5.1%	291 4.6%	368 5.6%	255 3.9%	111 3.5%	144 4.4%	260 5.2%	116 4.7%	144 5.6%	144 10.2%	64 9.3%	80 11.0%	484 13.3%	1,143 6.9%	588 4.6%	343 14.9%	137 11.7%	29 22.1%	43 21.6%	3 11.5%
11 無回答	424 3.3%	191 3.0%	233 3.5%	165 2.6%	73 2.3%	92 2.8%	190 3.8%	80 3.3%	110 4.3%	69 4.9%	38 5.5%	31 4.3%	92 2.5%	516 3.1%	391 3.1%	62 2.7%	29 2.5%	14 10.7%	15 7.5%	5 19.2%

(4) お金の相談・家計管理 【%は、当該項目選択者数/サンプル総数】

	小5・中2計 (A+B+C)			中央値 (2,449,490円) 以上 (A)			中央値 (2,449,490円) 未満 (B)			中央値の1/2 (1,224,745円) 未満 (C)			就学援助世帯 (D)	計 (A+B+C+D)	世帯類型					
	小学5年生	中学2年生		小学5年生	中学2年生		小学5年生	中学2年生		小学5年生	中学2年生				両親のいる世帯	母子世帯 (母及び18歳未満の子のみ)	母子世帯 (18歳以上の親族等同居)	父子世帯 (父及び18歳未満の子のみ)	父子世帯 (18歳以上の親族等同居)	その他
1 自分の親や配偶者・パートナーの親	10,402 80.7%	5,144 81.7%	5,258 79.8%	5,597 86.6%	2,770 87.7%	2,827 85.5%	3,900 77.8%	1,919 78.1%	1,981 77.5%	905 64.1%	455 66.3%	450 62.1%	2,062 56.5%	12,464 75.4%	10,688 84.1%	993 43.2%	637 54.5%	41 31.3%	97 48.7%	8 30.8%
2 兄弟や親戚	1,630 12.6%	813 12.9%	817 12.4%	768 11.9%	383 12.1%	385 11.6%	660 13.2%	329 13.4%	331 12.9%	202 14.3%	101 14.7%	101 13.9%	610 16.7%	2,240 13.5%	1,527 12.0%	439 19.1%	213 18.2%	26 19.8%	27 13.6%	8 30.8%
3 友人、知人や同僚	1,144 8.9%	582 9.2%	562 8.5%	571 8.8%	297 9.4%	274 8.3%	449 9.0%	228 9.3%	221 8.6%	124 8.8%	57 8.3%	67 9.2%	412 11.3%	1,556 9.4%	1,087 8.5%	310 13.5%	126 10.8%	15 11.5%	15 7.5%	3 11.5%
4 民生委員・児童委員	2 0.0%	1 0.0%	1 0.0%	0 0.0%	0 0.0%	0 0.0%	1 0.0%	0 0.0%	1 0.0%	1 0.1%	1 0.1%	0 0.0%	5 0.1%	7 0.0%	2 0.0%	5 0.2%	0 0.0%	0 0.0%	0 0.0%	0 0.0%
5 学校の先生	10 0.1%	5 0.1%	5 0.1%	7 0.1%	4 0.1%	3 0.1%	3 0.1%	1 0.0%	2 0.1%	0 0.0%	0 0.0%	0 0.0%	2 0.1%	12 0.1%	10 0.1%	2 0.1%	0 0.0%	0 0.0%	0 0.0%	0 0.0%
6 放課後児童クラブや児童センターの指導員	5 0.0%	1 0.0%	4 0.1%	2 0.0%	0 0.0%	2 0.1%	2 0.0%	1 0.0%	1 0.0%	1 0.1%	0 0.0%	1 0.1%	0 0.0%	5 0.0%	4 0.0%	1 0.0%	0 0.0%	0 0.0%	0 0.0%	0 0.0%
7 保健センターや市町村などの窓口	21 0.2%	6 0.1%	15 0.2%	9 0.1%	3 0.1%	6 0.2%	8 0.2%	1 0.0%	7 0.3%	4 0.3%	2 0.3%	2 0.3%	31 0.8%	52 0.3%	21 0.2%	24 1.0%	7 0.6%	0 0.0%	0 0.0%	0 0.0%
8 社会福祉協議会、生活困窮者自立相談支援機関	36 0.3%	17 0.3%	19 0.3%	2 0.0%	1 0.0%	1 0.0%	15 0.3%	5 0.2%	10 0.4%	19 1.3%	11 1.6%	8 1.1%	59 1.6%	95 0.6%	36 0.3%	45 2.0%	12 1.0%	1 0.8%	1 0.5%	0 0.0%
9 その他	223 1.7%	101 1.6%	122 1.9%	123 1.9%	55 1.7%	68 2.1%	69 1.4%	32 1.3%	37 1.4%	31 2.2%	14 2.0%	17 2.3%	96 2.6%	319 1.9%	191 1.5%	63 2.7%	47 4.0%	8 6.1%	8 4.0%	2 7.7%
10 相談できる人はいない	1,298 10.1%	618 9.8%	680 10.3%	434 6.7%	207 6.6%	227 6.9%	584 11.7%	291 11.8%	293 11.5%	280 19.8%	120 17.5%	160 22.1%	1,027 28.1%	2,325 14.1%	1,074 8.4%	817 35.5%	317 27.1%	48 36.6%	65 32.7%	4 15.4%
11 無回答	505 3.9%	226 3.6%	279 4.2%	169 2.6%	73 2.3%	96 2.9%	257 5.1%	114 4.6%	143 5.6%	79 5.6%	39 5.7%	40 5.5%	94 2.6%	599 3.6%	437 3.4%	90 3.9%	40 3.4%	13 9.9%	15 7.5%	4 15.4%

(5) 人間関係の悩み 【%は、当該項目選択者数/サンプル総数】

	小5・中2計 (A+B+C)			中央値 (2,449,490円) 以上 (A)			中央値 (2,449,490円) 未満 (B)			中央値の1/2 (1,224,745円) 未満 (C)			就学援助世帯 (D)	世帯類型						
	小学5年生	中学2年生		小学5年生	中学2年生		小学5年生	中学2年生		小学5年生	中学2年生			計 (A+B+C+D)	両親のいる世帯	母子世帯 (母及び18歳未満の子のみ)	母子世帯 (18歳以上の親族等同居)	父子世帯 (父及び18歳未満の子のみ)	父子世帯 (18歳以上の親族等同居)	その他
1 自分の親や配偶者・パートナーの親	8,590 66.7%	4,347 69.0%	4,243 64.4%	4,667 72.2%	2,349 74.4%	2,318 70.1%	3,223 64.3%	1,634 66.5%	1,589 62.2%	700 49.6%	364 53.1%	336 46.3%	1,573 43.1%	10,163 61.4%	8,992 70.7%	688 29.9%	407 34.8%	20 15.3%	51 25.6%	5 19.2%
2 兄弟や親戚	3,151 24.4%	1,632 25.9%	1,519 23.1%	1,643 25.4%	868 27.5%	775 23.4%	1,199 23.9%	616 25.1%	583 22.8%	309 21.9%	148 21.6%	161 22.2%	845 23.1%	3,996 24.2%	3,109 24.4%	558 24.3%	275 23.5%	23 17.6%	23 11.6%	8 30.8%
3 友人、知人や同僚	7,734 60.0%	3,863 61.3%	3,871 58.7%	4,038 62.5%	2,004 63.5%	2,034 61.5%	2,921 58.3%	1,473 60.0%	1,448 56.7%	775 54.9%	386 56.3%	389 53.7%	2,020 55.3%	9,754 59.0%	7,423 58.4%	1,441 62.7%	733 62.7%	62 47.3%	85 42.7%	10 38.5%
4 民生委員・児童委員	14 0.1%	4 0.1%	10 0.2%	7 0.1%	2 0.1%	5 0.2%	5 0.1%	1 0.0%	4 0.2%	2 0.1%	1 0.1%	1 0.1%	7 0.2%	21 0.1%	12 0.1%	6 0.3%	1 0.1%	2 1.5%	0 0.0%	0 0.0%
5 学校の先生	72 0.6%	32 0.5%	40 0.6%	40 0.6%	20 0.6%	20 0.6%	21 0.4%	9 0.4%	12 0.5%	11 0.8%	3 0.4%	8 1.1%	29 0.8%	101 0.6%	77 0.6%	19 0.8%	5 0.4%	0 0.0%	0 0.0%	0 0.0%
6 放課後児童クラブや児童センターの指導員	14 0.1%	7 0.1%	7 0.1%	5 0.1%	2 0.1%	3 0.1%	7 0.1%	3 0.1%	4 0.2%	2 0.1%	2 0.3%	0 0.0%	5 0.1%	19 0.1%	13 0.1%	4 0.2%	2 0.2%	0 0.0%	0 0.0%	0 0.0%
7 保健センターや市町村などの窓口	22 0.2%	12 0.2%	10 0.2%	11 0.2%	7 0.2%	4 0.1%	5 0.1%	1 0.0%	4 0.2%	6 0.4%	4 0.6%	2 0.3%	32 0.9%	54 0.3%	28 0.2%	21 0.9%	5 0.4%	0 0.0%	0 0.0%	0 0.0%
8 社会福祉協議会、生活困窮者自立相談支援機関	6 0.0%	1 0.0%	5 0.1%	2 0.0%	0 0.0%	2 0.1%	3 0.1%	0 0.0%	3 0.1%	1 0.1%	1 0.1%	0 0.0%	12 0.3%	18 0.1%	11 0.1%	5 0.2%	2 0.2%	0 0.0%	0 0.0%	0 0.0%
9 その他	282 2.2%	121 1.9%	161 2.4%	122 1.9%	55 1.7%	67 2.0%	121 2.4%	51 2.1%	70 2.7%	39 2.8%	15 2.2%	24 3.3%	116 3.2%	398 2.4%	257 2.0%	72 3.1%	49 4.2%	6 4.6%	12 6.0%	2 7.7%
10 相談できる人はいない	758 5.9%	349 5.5%	409 6.2%	270 4.2%	132 4.2%	138 4.2%	315 6.3%	145 5.9%	170 6.7%	173 12.3%	72 10.5%	101 13.9%	548 15.0%	1,306 7.9%	675 5.3%	386 16.8%	155 13.3%	33 25.2%	53 26.6%	4 15.4%
11 無回答	431 3.3%	198 3.1%	233 3.5%	157 2.4%	70 2.2%	87 2.6%	195 3.9%	85 3.5%	110 4.3%	79 5.6%	43 6.3%	36 5.0%	85 2.3%	516 3.1%	386 3.0%	67 2.9%	33 2.8%	14 10.7%	15 7.5%	1 3.8%

問44 調査対象のお子さんについて、子ども食堂などの居場所があった場合、利用したいと思いますか。当てはまるもの1つに○をつけてください。

※ ここでの「子ども食堂」とは、子どもがひとりでも時間を過ごすことができ、無料あるいは安く食事のできる場所のことをいいます。

	小5・中2計 (A+B+C)			中央値 (2,449,490円) 以上 (A)			中央値 (2,449,490円) 未満 (B)			中央値の1/2 (1,224,745円) 未満 (C)			就学援助世帯 (D)	世帯類型						
	小学5年生	中学2年生		小学5年生	中学2年生		小学5年生	中学2年生		小学5年生	中学2年生			計 (A+B+C+D)	両親のいる世帯	母子世帯 (母及び18歳未満の子のみ)	母子世帯 (18歳以上の親族等同居)	父子世帯 (父及び18歳未満の子のみ)	父子世帯 (18歳以上の親族等同居)	その他
1 現在利用している ⇒問48へ	48 0.4%	36 0.6%	12 0.2%	22 0.3%	17 0.5%	5 0.2%	20 0.4%	13 0.5%	7 0.3%	6 0.4%	6 0.9%	0 0.0%	33 0.9%	81 0.5%	52 0.4%	18 0.8%	10 0.9%	1 0.8%	0 0.0%	0 0.0%
2 今後利用したいと思う ⇒問45へ	4,228 32.8%	2,320 36.8%	1,908 29.0%	1,809 28.0%	990 31.4%	819 24.8%	1,846 36.8%	1,027 41.8%	819 32.0%	573 40.6%	303 44.2%	270 37.2%	1,868 51.2%	6,096 36.9%	4,186 32.9%	1,270 55.2%	489 41.8%	63 48.1%	80 40.2%	8 30.8%
3 利用するつもりはない ⇒問48へ	8,111 62.9%	3,715 59.0%	4,396 66.7%	4,440 68.7%	2,068 65.5%	2,372 71.7%	2,921 58.3%	1,314 53.5%	1,607 62.9%	750 53.2%	333 48.5%	417 57.5%	1,632 44.7%	9,743 58.9%	8,005 63.0%	931 40.5%	629 53.8%	55 42.0%	106 53.3%	17 65.4%
4 無回答	501 3.9%	228 3.6%	273 4.1%	194 3.0%	82 2.6%	112 3.4%	225 4.5%	102 4.2%	123 4.8%	82 5.8%	44 6.4%	38 5.2%	119 3.3%	620 3.7%	473 3.7%	80 3.5%	41 3.5%	12 9.2%	13 6.5%	1 3.8%
計	12,888 100.0%	6,299 100.0%	6,589 100.0%	6,465 100.0%	3,157 100.0%	3,308 100.0%	5,012 100.0%	2,456 100.0%	2,556 100.0%	1,411 100.0%	686 100.0%	725 100.0%	3,652 100.0%	16,540 100.0%	12,716 100.0%	2,299 100.0%	1,169 100.0%	131 100.0%	199 100.0%	26 100.0%

(問44で「2. 今後利用したいと思う」と答えた方にお聞きします。)

問45 その場所は、どの範囲にあれば利用したいと思いますか。当てはまるもの1つに○をつけてください。

	小5・中2計 (A+B+C)			中央値 (2,449,490円) 以上 (A)			中央値 (2,449,490円) 未満 (B)			中央値の1/2 (1,224,745円) 未満 (C)			就学援助世帯 (D)	世帯類型						
	小学5年生	中学2年生		小学5年生	中学2年生		小学5年生	中学2年生		小学5年生	中学2年生			計 (A+B+C+D)	両親のいる世帯	母子世帯 (母及び18歳未満の子のみ)	母子世帯 (18歳以上の親族等同居)	父子世帯 (父及び18歳未満の子のみ)	父子世帯 (18歳以上の親族等同居)	その他
1 住んでいる学区内	3,394 80.3%	1,915 82.5%	1,479 77.5%	1,534 84.8%	862 87.1%	672 82.1%	1,441 78.1%	823 80.1%	618 75.5%	419 73.1%	230 75.9%	189 70.0%	1,453 77.8%	4,847 79.5%	3,355 80.1%	1,012 79.7%	364 74.4%	45 71.4%	66 82.5%	5 62.5%
2 住んでいる市町村内	720 17.0%	346 14.9%	374 19.6%	238 13.2%	109 11.0%	129 15.8%	349 18.9%	176 17.1%	173 21.1%	133 23.2%	61 20.1%	72 26.7%	369 19.8%	1,089 17.9%	720 17.2%	226 17.8%	110 22.5%	17 27.0%	14 17.5%	2 25.0%
3 隣接する市町村内	46 1.1%	19 0.8%	27 1.4%	14 0.8%	8 0.8%	6 0.7%	20 1.1%	5 0.5%	15 1.8%	12 2.1%	6 2.0%	6 2.2%	28 1.5%	74 1.2%	49 1.2%	17 1.3%	7 1.4%	0 0.0%	0 0.0%	1 12.5%
4 無回答	68 1.6%	40 1.7%	28 1.5%	23 1.3%	11 1.1%	12 1.5%	36 2.0%	23 2.2%	13 1.6%	9 1.6%	6 2.0%	3 1.1%	18 1.0%	86 1.4%	62 1.5%	15 1.2%	8 1.6%	1 1.6%	0 0.0%	0 0.0%
計	4,228 100.0%	2,320 100.0%	1,908 100.0%	1,809 100.0%	990 100.0%	819 100.0%	1,846 100.0%	1,027 100.0%	819 100.0%	573 100.0%	303 100.0%	270 100.0%	1,868 100.0%	6,096 100.0%	4,186 100.0%	1,270 100.0%	489 100.0%	63 100.0%	80 100.0%	8 100.0%

(問44で「2. 今後利用したいと思う」と答えた方にお聞きします。)

問46 その場所は、どのくらいの頻度で利用したいと思いますか。当てはまるもの1つに○をつけてください。

	小5・中2計 (A+B+C)			中央値 (2,449,490円) 以上 (A)			中央値 (2,449,490円) 未満 (B)			中央値の1/2 (1,224,745円) 未満 (C)			就学援助世帯 (D)	計 (A+B+C+D)	世帯類型					
	小学5年生	中学2年生		小学5年生	中学2年生		小学5年生	中学2年生		小学5年生	中学2年生				両親のいる世帯	母子世帯 (母及び18歳未満の子のみ)	母子世帯 (18歳以上の親族等同居)	父子世帯 (父及び18歳未満の子のみ)	父子世帯 (18歳以上の親族等同居)	その他
1 ほぼ毎日	84 2.0%	46 2.0%	38 2.0%	23 1.3%	14 1.4%	9 1.1%	36 2.0%	21 2.0%	15 1.8%	25 4.4%	11 3.6%	14 5.2%	61 3.3%	145 2.4%	80 1.9%	44 3.5%	12 2.5%	4 6.3%	5 6.3%	0 0.0%
2 週に3～5回程度	416 9.8%	226 9.7%	190 10.0%	166 9.2%	90 9.1%	76 9.3%	175 9.5%	96 9.3%	79 9.6%	75 13.1%	40 13.2%	35 13.0%	342 18.3%	758 12.4%	433 10.3%	220 17.3%	75 15.3%	16 25.4%	14 17.5%	0 0.0%
3 週に1～2回程度	1,582 37.4%	854 36.8%	728 38.2%	643 35.5%	339 34.2%	304 37.1%	704 38.1%	386 37.6%	318 38.8%	235 41.0%	129 42.6%	106 39.3%	805 43.1%	2,387 39.2%	1,565 37.4%	559 44.0%	199 40.7%	29 46.0%	27 33.8%	8 100.0%
4 月に1～2回	1,983 46.9%	1,100 47.4%	883 46.3%	909 50.2%	509 51.4%	400 48.8%	859 46.5%	481 46.8%	378 46.2%	215 37.5%	110 36.3%	105 38.9%	594 31.8%	2,577 42.3%	1,937 46.3%	408 32.1%	191 39.1%	9 14.3%	32 40.0%	0 0.0%
5 無回答	163 3.9%	94 4.1%	69 3.6%	68 3.8%	38 3.8%	30 3.7%	72 3.9%	43 4.2%	29 3.5%	23 4.0%	13 4.3%	10 3.7%	66 3.5%	229 3.8%	171 4.1%	39 3.1%	12 2.5%	5 7.9%	2 2.5%	0 0.0%
計	4,228 100.0%	2,320 100.0%	1,908 100.0%	1,809 100.0%	990 100.0%	819 100.0%	1,846 100.0%	1,027 100.0%	819 100.0%	573 100.0%	303 100.0%	270 100.0%	1,868 100.0%	6,096 100.0%	4,186 100.0%	1,270 100.0%	489 100.0%	63 100.0%	80 100.0%	8 100.0%

(問44で「2. 今後利用したいと思う」と答えた方にお聞きします。)

問47 その場所は、どの時間帯に利用したいと思いますか。当てはまるものすべてに○をつけてください。【%は、当該項目選択者数/回答対象者数】

	小5・中2計 (A+B+C)			中央値 (2,449,490円) 以上 (A)			中央値 (2,449,490円) 未満 (B)			中央値の1/2 (1,224,745円) 未満 (C)			就学援助世帯 (D)	計 (A+B+C+D)	世帯類型					
	小学5年生	中学2年生		小学5年生	中学2年生		小学5年生	中学2年生		小学5年生	中学2年生				両親のいる世帯	母子世帯 (母及び18歳未満の子のみ)	母子世帯 (18歳以上の親族等同居)	父子世帯 (父及び18歳未満の子のみ)	父子世帯 (18歳以上の親族等同居)	その他
1 平日の朝	74 1.8%	40 1.7%	34 1.8%	29 1.6%	18 1.8%	11 1.3%	26 1.4%	15 1.5%	11 1.3%	19 3.3%	7 2.3%	12 4.4%	51 2.7%	125 2.1%	70 1.7%	35 2.8%	13 2.7%	4 6.3%	3 3.8%	0 0.0%
2 平日の放課後	2,005 47.4%	1,200 51.7%	805 42.2%	914 50.5%	542 54.7%	372 45.4%	834 45.2%	511 49.8%	323 39.4%	257 44.9%	147 48.5%	110 40.7%	899 48.1%	2,904 47.6%	2,016 48.2%	611 48.1%	216 44.2%	29 46.0%	31 38.8%	1 12.5%
3 平日の夜間	718 17.0%	359 15.5%	359 18.8%	347 19.2%	167 16.9%	180 22.0%	266 14.4%	141 13.7%	125 15.3%	105 18.3%	51 16.8%	54 20.0%	448 24.0%	1,166 19.1%	649 15.5%	381 30.0%	103 21.1%	21 33.3%	9 11.3%	3 37.5%
4 休みの日の朝	175 4.1%	93 4.0%	82 4.3%	72 4.0%	36 3.6%	36 4.4%	73 4.0%	46 4.5%	27 3.3%	30 5.2%	11 3.6%	19 7.0%	87 4.7%	262 4.3%	172 4.1%	70 5.5%	15 3.1%	2 3.2%	3 3.8%	0 0.0%
5 休みの日の日中	2,018 47.7%	1,076 46.4%	942 49.4%	774 42.8%	420 42.4%	354 43.2%	937 50.8%	504 49.1%	433 52.9%	307 53.6%	152 50.2%	155 57.4%	901 48.2%	2,919 47.9%	2,028 48.4%	570 44.9%	251 51.3%	21 33.3%	44 55.0%	5 62.5%
6 休みの日の夜間	219 5.2%	100 4.3%	119 6.2%	72 4.0%	37 3.7%	35 4.3%	97 5.3%	44 4.3%	53 6.5%	50 8.7%	19 6.3%	31 11.5%	170 9.1%	389 6.4%	193 4.6%	127 10.0%	52 10.6%	11 17.5%	6 7.5%	0 0.0%
7 無回答	171 4.0%	95 4.1%	76 4.0%	74 4.1%	44 4.4%	30 3.7%	78 4.2%	40 3.9%	38 4.6%	19 3.3%	11 3.6%	8 3.0%	70 3.7%	241 4.0%	176 4.2%	38 3.0%	17 3.5%	7 11.1%	3 3.8%	0 0.0%

※夜間は、19～21時をさします。

【児童・生徒用調査票】

問1 あなたは朝ご飯をいつも食べていますか (1つに○)

	小5・中2計 (A+B+C)			中央値 (2,449,490円) 以上 (A)			中央値 (2,449,490円) 未満 (B)			中央値の1/2 (1,224,745円) 未満 (C)		
	小学5年生	中学2年生		小学5年生	中学2年生		小学5年生	中学2年生		小学5年生	中学2年生	
1 毎日食べる⇒問3へ	11,429 88.7%	5,723 90.9%	5,706 86.6%	5,879 90.9%	2,934 92.9%	2,945 89.0%	4,378 87.4%	2,202 89.7%	2,176 85.1%	1,172 83.1%	587 85.6%	585 80.7%
2 週に4～6日は食べる⇒問2へ	757 5.9%	301 4.8%	456 6.9%	325 5.0%	125 4.0%	200 6.0%	321 6.4%	133 5.4%	188 7.4%	111 7.9%	43 6.3%	68 9.4%
3 週に1～3日は食べる⇒問2へ	295 2.3%	106 1.7%	189 2.9%	116 1.8%	35 1.1%	81 2.4%	126 2.5%	51 2.1%	75 2.9%	53 3.8%	20 2.9%	33 4.6%
4 食べない⇒問2へ	131 1.0%	38 0.6%	93 1.4%	34 0.5%	8 0.3%	26 0.8%	67 1.3%	17 0.7%	50 2.0%	30 2.1%	13 1.9%	17 2.3%
5 無回答	276 2.1%	131 2.1%	145 2.2%	111 1.7%	55 1.7%	56 1.7%	120 2.4%	53 2.2%	67 2.6%	45 3.2%	23 3.4%	22 3.0%
計	12,888 100.0%	6,299 100.0%	6,589 100.0%	6,465 100.0%	3,157 100.0%	3,308 100.0%	5,012 100.0%	2,456 100.0%	2,556 100.0%	1,411 100.0%	686 100.0%	725 100.0%

(問1で「2. 週に4～6日は食べる」、「3. 週に1～3日は食べる」、「4. 食べない」に○をした方にお聞きします。)

問2 朝ご飯を食べない最も大きな理由はなんでしょうか。(1つに○)

	小5・中2計 (A+B+C)			中央値 (2,449,490円) 以上 (A)			中央値 (2,449,490円) 未満 (B)			中央値の1/2 (1,224,745円) 未満 (C)		
		小学5年生	中学2年生		小学5年生	中学2年生		小学5年生	中学2年生		小学5年生	中学2年生
1 食べる時間がない	443 37.4%	178 40.0%	265 35.9%	178 37.5%	62 36.9%	116 37.8%	192 37.4%	82 40.8%	110 35.1%	73 37.6%	34 44.7%	39 33.1%
2 食べたくない	319 27.0%	138 31.0%	181 24.5%	131 27.6%	60 35.7%	71 23.1%	127 24.7%	53 26.4%	74 23.6%	61 31.4%	25 32.9%	36 30.5%
3 朝ご飯を食べるよりは寝ていたい	259 21.9%	64 14.4%	195 26.4%	101 21.3%	24 14.3%	77 25.1%	125 24.3%	34 16.9%	91 29.1%	33 17.0%	6 7.9%	27 22.9%
4 ダイエットのため	9 0.8%	4 0.9%	5 0.7%	1 0.2%	0 0.0%	1 0.3%	7 1.4%	3 1.5%	4 1.3%	1 0.5%	1 1.3%	0 0.0%
5 朝ご飯が用意されていない	25 2.1%	16 3.6%	9 1.2%	8 1.7%	6 3.6%	2 0.7%	15 2.9%	9 4.5%	6 1.9%	2 1.0%	1 1.3%	1 0.8%
6 家族が朝ご飯を食べる習慣がない	12 1.0%	1 0.2%	11 1.5%	6 1.3%	0 0.0%	6 2.0%	3 0.6%	1 0.5%	2 0.6%	3 1.5%	0 0.0%	3 2.5%
7 その他	66 5.6%	24 5.4%	42 5.7%	26 5.5%	7 4.2%	19 6.2%	23 4.5%	9 4.5%	14 4.5%	17 8.8%	8 10.5%	9 7.6%
8 無回答	50 4.2%	20 4.5%	30 4.1%	24 5.1%	9 5.4%	15 4.9%	22 4.3%	10 5.0%	12 3.8%	4 2.1%	1 1.3%	3 2.5%
計	1,183 100.0%	445 100.0%	738 100.0%	475 100.0%	168 100.0%	307 100.0%	514 100.0%	201 100.0%	313 100.0%	194 100.0%	76 100.0%	118 100.0%

問3 あなたは学校がお休みの日にお昼ご飯を食べますか。(夏休みなどの長期のお休みの日も含みます。)(1つに○)

	小5・中2計 (A+B+C)			中央値 (2,449,490円) 以上 (A)			中央値 (2,449,490円) 未満 (B)			中央値の1/2 (1,224,745円) 未満 (C)		
		小学5年生	中学2年生		小学5年生	中学2年生		小学5年生	中学2年生		小学5年生	中学2年生
1 必ず食べる	10,705 83.1%	5,484 87.1%	5,221 79.2%	5,511 85.2%	2,796 88.6%	2,715 82.1%	4,111 82.0%	2,124 86.5%	1,987 77.7%	1,083 76.8%	564 82.2%	519 71.6%
2 食べることが多い	1,634 12.7%	604 9.6%	1,030 15.6%	751 11.6%	284 9.0%	467 14.1%	652 13.0%	241 9.8%	411 16.1%	231 16.4%	79 11.5%	152 21.0%
3 食べないことが多い	190 1.5%	58 0.9%	132 2.0%	67 1.0%	17 0.5%	50 1.5%	88 1.8%	28 1.1%	60 2.3%	35 2.5%	13 1.9%	22 3.0%
4 食べない	18 0.1%	3 0.0%	15 0.2%	6 0.1%	0 0.0%	6 0.2%	7 0.1%	2 0.1%	5 0.2%	5 0.4%	1 0.1%	4 0.6%
5 わからない	26 0.2%	14 0.2%	12 0.2%	12 0.2%	6 0.2%	6 0.2%	11 0.2%	6 0.2%	5 0.2%	3 0.2%	2 0.3%	1 0.1%
6 無回答	315 2.4%	136 2.2%	179 2.7%	118 1.8%	54 1.7%	64 1.9%	143 2.9%	55 2.2%	88 3.4%	54 3.8%	27 3.9%	27 3.7%
計	12,888 100.0%	6,299 100.0%	6,589 100.0%	6,465 100.0%	3,157 100.0%	3,308 100.0%	5,012 100.0%	2,456 100.0%	2,556 100.0%	1,411 100.0%	686 100.0%	725 100.0%

問4 あなたは、自分は幸せだと思いますか。(1つに○)

	小5・中2計 (A+B+C)			中央値 (2,449,490円) 以上 (A)			中央値 (2,449,490円) 未満 (B)			中央値の1/2 (1,224,745円) 未満 (C)		
		小学5年生	中学2年生		小学5年生	中学2年生		小学5年生	中学2年生		小学5年生	中学2年生
1 とても幸せだと思う	5,646 43.8%	3,061 48.6%	2,585 39.2%	3,047 47.1%	1,624 51.4%	1,423 43.0%	2,085 41.6%	1,143 46.5%	942 36.9%	514 36.4%	294 42.9%	220 30.3%
2 幸せだと思う	5,568 43.2%	2,521 40.0%	3,047 46.2%	2,680 41.5%	1,209 38.3%	1,471 44.5%	2,246 44.8%	1,037 42.2%	1,209 47.3%	642 45.5%	275 40.1%	367 50.6%
3 あまり幸せだと思わない	828 6.4%	379 6.0%	449 6.8%	359 5.6%	168 5.3%	191 5.8%	341 6.8%	146 5.9%	195 7.6%	128 9.1%	65 9.5%	63 8.7%
4 幸せだと思わない	212 1.6%	84 1.3%	128 1.9%	92 1.4%	32 1.0%	60 1.8%	88 1.8%	40 1.6%	48 1.9%	32 2.3%	12 1.7%	20 2.8%
5 無回答	634 4.9%	254 4.0%	380 5.8%	287 4.4%	124 3.9%	163 4.9%	252 5.0%	90 3.7%	162 6.3%	95 6.7%	40 5.8%	55 7.6%
計	12,888 100.0%	6,299 100.0%	6,589 100.0%	6,465 100.0%	3,157 100.0%	3,308 100.0%	5,012 100.0%	2,456 100.0%	2,556 100.0%	1,411 100.0%	686 100.0%	725 100.0%

問5 あなたは、自分自身のことをどう思いますか。(それぞれ1つに○)

(1) 毎日が充実していると思う

	小5・中2計 (A+B+C)			中央値 (2,449,490円) 以上 (A)			中央値 (2,449,490円) 未満 (B)			中央値の1/2 (1,224,745円) 未満 (C)		
		小学5年生	中学2年生		小学5年生	中学2年生		小学5年生	中学2年生		小学5年生	中学2年生
1 あてはまる	5,474 42.5%	2,748 43.6%	2,726 41.4%	2,980 46.1%	1,494 47.3%	1,486 44.9%	1,948 38.9%	972 39.6%	976 38.2%	546 38.7%	282 41.1%	264 36.4%
2 どちらかといえ ば、あてはまる	5,706 44.3%	2,755 43.7%	2,951 44.8%	2,764 42.8%	1,331 42.2%	1,433 43.3%	2,326 46.4%	1,136 46.3%	1,190 46.6%	616 43.7%	288 42.0%	328 45.2%
3 どちらかといえ ば、あてはまらない	1,150 8.9%	528 8.4%	622 9.4%	480 7.4%	217 6.9%	263 8.0%	501 10.0%	232 9.4%	269 10.5%	169 12.0%	79 11.5%	90 12.4%
4 あてはまらない	275 2.1%	116 1.8%	159 2.4%	125 1.9%	47 1.5%	78 2.4%	111 2.2%	53 2.2%	58 2.3%	39 2.8%	16 2.3%	23 3.2%
5 無回答	283 2.2%	152 2.4%	131 2.0%	116 1.8%	68 2.2%	48 1.5%	126 2.5%	63 2.6%	63 2.5%	41 2.9%	21 3.1%	20 2.8%
計	12,888 100.0%	6,299 100.0%	6,589 100.0%	6,465 100.0%	3,157 100.0%	3,308 100.0%	5,012 100.0%	2,456 100.0%	2,556 100.0%	1,411 100.0%	686 100.0%	725 100.0%

(2) 頑張れば、できるようになることもある

	小5・中2計 (A+B+C)			中央値 (2,449,490円) 以上 (A)			中央値 (2,449,490円) 未満 (B)			中央値の1/2 (1,224,745円) 未満 (C)		
		小学5年生	中学2年生		小学5年生	中学2年生		小学5年生	中学2年生		小学5年生	中学2年生
1 あてはまる	7,507 58.2%	4,006 63.6%	3,501 53.1%	3,959 61.2%	2,106 66.7%	1,853 56.0%	2,767 55.2%	1,486 60.5%	1,281 50.1%	781 55.4%	414 60.3%	367 50.6%
2 どちらかといえ ば、あてはまる	4,363 33.9%	1,911 30.3%	2,452 37.2%	2,076 32.1%	894 28.3%	1,182 35.7%	1,800 35.9%	799 32.5%	1,001 39.2%	487 34.5%	218 31.8%	269 37.1%
3 どちらかといえ ば、あてはまらない	613 4.8%	203 3.2%	410 6.2%	271 4.2%	85 2.7%	186 5.6%	261 5.2%	93 3.8%	168 6.6%	81 5.7%	25 3.6%	56 7.7%
4 あてはまらない	159 1.2%	51 0.8%	108 1.6%	64 1.0%	17 0.5%	47 1.4%	70 1.4%	25 1.0%	45 1.8%	25 1.8%	9 1.3%	16 2.2%
5 無回答	246 1.9%	128 2.0%	118 1.8%	95 1.5%	55 1.7%	40 1.2%	114 2.3%	53 2.2%	61 2.4%	37 2.6%	20 2.9%	17 2.3%
計	12,888 100.0%	6,299 100.0%	6,589 100.0%	6,465 100.0%	3,157 100.0%	3,308 100.0%	5,012 100.0%	2,456 100.0%	2,556 100.0%	1,411 100.0%	686 100.0%	725 100.0%

(3) 人の役に立つ

	小5・中2計 (A+B+C)			中央値 (2,449,490円) 以上 (A)			中央値 (2,449,490円) 未満 (B)			中央値の1/2 (1,224,745円) 未満 (C)		
		小学5年生	中学2年生		小学5年生	中学2年生		小学5年生	中学2年生		小学5年生	中学2年生
1 あてはまる	3,243 25.2%	1,689 26.8%	1,554 23.6%	1,750 27.1%	918 29.1%	832 25.2%	1,187 23.7%	602 24.5%	585 22.9%	306 21.7%	169 24.6%	137 18.9%
2 どちらかといえ ば、あてはまる	6,624 51.4%	3,262 51.8%	3,362 51.0%	3,343 51.7%	1,614 51.1%	1,729 52.3%	2,544 50.8%	1,284 52.3%	1,260 49.3%	737 52.2%	364 53.1%	373 51.4%
3 どちらかといえ ば、あてはまらない	2,174 16.9%	949 15.1%	1,225 18.6%	1,005 15.5%	448 14.2%	557 16.8%	912 18.2%	398 16.2%	514 20.1%	257 18.2%	103 15.0%	154 21.2%
4 あてはまらない	527 4.1%	230 3.7%	297 4.5%	238 3.7%	102 3.2%	136 4.1%	227 4.5%	103 4.2%	124 4.9%	62 4.4%	25 3.6%	37 5.1%
5 無回答	320 2.5%	169 2.7%	151 2.3%	129 2.0%	75 2.4%	54 1.6%	142 2.8%	69 2.8%	73 2.9%	49 3.5%	25 3.6%	24 3.3%
計	12,888 100.0%	6,299 100.0%	6,589 100.0%	6,465 100.0%	3,157 100.0%	3,308 100.0%	5,012 100.0%	2,456 100.0%	2,556 100.0%	1,411 100.0%	686 100.0%	725 100.0%

(4) 自分には良いところがあると思う人間になりたい

	小5・中2計 (A+B+C)			中央値 (2,449,490円) 以上 (A)			中央値 (2,449,490円) 未満 (B)			中央値の1/2 (1,224,745円) 未満 (C)		
	小学5年生	中学2年生		小学5年生	中学2年生		小学5年生	中学2年生		小学5年生	中学2年生	
1 あてはまる	7,916 61.4%	4,192 66.6%	3,724 56.5%	4,206 65.1%	2,211 70.0%	1,995 60.3%	2,934 58.5%	1,562 63.6%	1,372 53.7%	776 55.0%	419 61.1%	357 49.2%
2 どちらかといえ ば、あてはまる	3,826 29.7%	1,615 25.6%	2,211 33.6%	1,788 27.7%	748 23.7%	1,040 31.4%	1,558 31.1%	665 27.1%	893 34.9%	480 34.0%	202 29.4%	278 38.3%
3 どちらかといえ ば、あてはまらない	656 5.1%	266 4.2%	390 5.9%	277 4.3%	103 3.3%	174 5.3%	298 5.9%	129 5.3%	169 6.6%	81 5.7%	34 5.0%	47 6.5%
4 あてはまらない	205 1.6%	77 1.2%	128 1.9%	81 1.3%	31 1.0%	50 1.5%	92 1.8%	35 1.4%	57 2.2%	32 2.3%	11 1.6%	21 2.9%
5 無回答	285 2.2%	149 2.4%	136 2.1%	113 1.7%	64 2.0%	49 1.5%	130 2.6%	65 2.6%	65 2.5%	42 3.0%	20 2.9%	22 3.0%
計	12,888 100.0%	6,299 100.0%	6,589 100.0%	6,465 100.0%	3,157 100.0%	3,308 100.0%	5,012 100.0%	2,456 100.0%	2,556 100.0%	1,411 100.0%	686 100.0%	725 100.0%

(5) 不安に感じることはない

	小5・中2計 (A+B+C)			中央値 (2,449,490円) 以上 (A)			中央値 (2,449,490円) 未満 (B)			中央値の1/2 (1,224,745円) 未満 (C)		
	小学5年生	中学2年生		小学5年生	中学2年生		小学5年生	中学2年生		小学5年生	中学2年生	
1 あてはまる	3,653 28.3%	2,012 31.9%	1,641 24.9%	1,892 29.3%	1,052 33.3%	840 25.4%	1,368 27.3%	744 30.3%	624 24.4%	393 27.9%	216 31.5%	177 24.4%
2 どちらかといえ ば、あてはまる	4,474 34.7%	2,212 35.1%	2,262 34.3%	2,296 35.5%	1,114 35.3%	1,182 35.7%	1,720 34.3%	867 35.3%	853 33.4%	458 32.5%	231 33.7%	227 31.3%
3 どちらかといえ ば、あてはまらない	2,917 22.6%	1,257 20.0%	1,660 25.2%	1,419 21.9%	625 19.8%	794 24.0%	1,177 23.5%	498 20.3%	679 26.6%	321 22.7%	134 19.5%	187 25.8%
4 あてはまらない	1,540 11.9%	653 10.4%	887 13.5%	735 11.4%	296 9.4%	439 13.3%	610 12.2%	275 11.2%	335 13.1%	195 13.8%	82 12.0%	113 15.6%
5 無回答	304 2.4%	165 2.6%	139 2.1%	123 1.9%	70 2.2%	53 1.6%	137 2.7%	72 2.9%	65 2.5%	44 3.1%	23 3.4%	21 2.9%
計	12,888 100.0%	6,299 100.0%	6,589 100.0%	6,465 100.0%	3,157 100.0%	3,308 100.0%	5,012 100.0%	2,456 100.0%	2,556 100.0%	1,411 100.0%	686 100.0%	725 100.0%

(6) さびしさを感ずることはない

	小5・中2計 (A+B+C)			中央値 (2,449,490円) 以上 (A)			中央値 (2,449,490円) 未満 (B)			中央値の1/2 (1,224,745円) 未満 (C)		
	小学5年生	中学2年生		小学5年生	中学2年生		小学5年生	中学2年生		小学5年生	中学2年生	
1 あてはまる	5,379 41.7%	2,800 44.5%	2,579 39.1%	2,839 43.9%	1,457 46.2%	1,382 41.8%	1,985 39.6%	1,044 42.5%	941 36.8%	555 39.3%	299 43.6%	256 35.3%
2 どちらかといえ ば、あてはまる	3,720 28.9%	1,658 26.3%	2,062 31.3%	1,903 29.4%	847 26.8%	1,056 31.9%	1,448 28.9%	644 26.2%	804 31.5%	369 26.2%	167 24.3%	202 27.9%
3 どちらかといえ ば、あてはまらない	2,260 17.5%	1,069 17.0%	1,191 18.1%	1,047 16.2%	527 16.7%	520 15.7%	944 18.8%	427 17.4%	517 20.2%	269 19.1%	115 16.8%	154 21.2%
4 あてはまらない	1,237 9.6%	621 9.9%	616 9.3%	559 8.6%	264 8.4%	295 8.9%	505 10.1%	275 11.2%	230 9.0%	173 12.3%	82 12.0%	91 12.6%
5 無回答	292 2.3%	151 2.4%	141 2.1%	117 1.8%	62 2.0%	55 1.7%	130 2.6%	66 2.7%	64 2.5%	45 3.2%	23 3.4%	22 3.0%
計	12,888 100.0%	6,299 100.0%	6,589 100.0%	6,465 100.0%	3,157 100.0%	3,308 100.0%	5,012 100.0%	2,456 100.0%	2,556 100.0%	1,411 100.0%	686 100.0%	725 100.0%

(7) 将来の夢や目標をもっている

	小5・中2計 (A+B+C)			中央値 (2,449,490円) 以上 (A)			中央値 (2,449,490円) 未満 (B)			中央値の1/2 (1,224,745円) 未満 (C)		
	小学5年生	中学2年生		小学5年生	中学2年生		小学5年生	中学2年生		小学5年生	中学2年生	
1 あてはまる	6,909 53.6%	4,130 65.6%	2,779 42.2%	3,578 55.3%	2,130 67.5%	1,448 43.8%	2,618 52.2%	1,576 64.2%	1,042 40.8%	713 50.5%	424 61.8%	289 39.9%
2 どちらかといえ ば、あてはまる	3,059 23.7%	1,163 18.5%	1,896 28.8%	1,537 23.8%	568 18.0%	969 29.3%	1,202 24.0%	454 18.5%	748 29.3%	320 22.7%	141 20.6%	179 24.7%
3 どちらかといえ ば、あてはまらない	1,634 12.7%	500 7.9%	1,134 17.2%	785 12.1%	233 7.4%	552 16.7%	639 12.7%	214 8.7%	425 16.6%	210 14.9%	53 7.7%	157 21.7%
4 あてはまらない	1,019 7.9%	368 5.8%	651 9.9%	465 7.2%	172 5.4%	293 8.9%	428 8.5%	151 6.1%	277 10.8%	126 8.9%	45 6.6%	81 11.2%
5 無回答	267 2.1%	138 2.2%	129 2.0%	100 1.5%	54 1.7%	46 1.4%	125 2.5%	61 2.5%	64 2.5%	42 3.0%	23 3.4%	19 2.6%
計	12,888 100.0%	6,299 100.0%	6,589 100.0%	6,465 100.0%	3,157 100.0%	3,308 100.0%	5,012 100.0%	2,456 100.0%	2,556 100.0%	1,411 100.0%	686 100.0%	725 100.0%

(8) 自分のことが好きだ

	小5・中2計 (A+B+C)			中央値 (2,449,490円) 以上 (A)			中央値 (2,449,490円) 未満 (B)			中央値の1/2 (1,224,745円) 未満 (C)		
	小学5年生	中学2年生		小学5年生	中学2年生		小学5年生	中学2年生		小学5年生	中学2年生	
1 あてはまる	3,556 27.6%	2,200 34.9%	1,356 20.6%	1,946 30.1%	1,209 38.3%	737 22.3%	1,270 25.3%	771 31.4%	499 19.5%	340 24.1%	220 32.1%	120 16.6%
2 どちらかといえ ば、あてはまる	4,848 37.6%	2,331 37.0%	2,517 38.2%	2,507 38.8%	1,179 37.3%	1,328 40.1%	1,848 36.9%	917 37.3%	931 36.4%	493 34.9%	235 34.3%	258 35.6%
3 どちらかといえ ば、あてはまらない	2,605 20.2%	977 15.5%	1,628 24.7%	1,232 19.1%	457 14.5%	775 23.4%	1,061 21.2%	411 16.7%	650 25.4%	312 22.1%	109 15.9%	203 28.0%
4 あてはまらない	1,545 12.0%	624 9.9%	921 14.0%	646 10.0%	245 7.8%	401 12.1%	681 13.6%	281 11.4%	400 15.6%	218 15.5%	98 14.3%	120 16.6%
5 無回答	334 2.6%	167 2.7%	167 2.5%	134 2.1%	67 2.1%	67 2.0%	152 3.0%	76 3.1%	76 3.0%	48 3.4%	24 3.5%	24 3.3%
計	12,888 100.0%	6,299 100.0%	6,589 100.0%	6,465 100.0%	3,157 100.0%	3,308 100.0%	5,012 100.0%	2,456 100.0%	2,556 100.0%	1,411 100.0%	686 100.0%	725 100.0%

問6 あなたは、学校の授業がどのくらいよくわかりますか。(1つに○)

	小5・中2計 (A+B+C)			中央値 (2,449,490円) 以上 (A)			中央値 (2,449,490円) 未満 (B)			中央値の1/2 (1,224,745円) 未満 (C)		
	小学5年生	中学2年生		小学5年生	中学2年生		小学5年生	中学2年生		小学5年生	中学2年生	
1 全部わかる⇒問8 へ	1,622 12.6%	1,115 17.7%	507 7.7%	1,051 16.3%	702 22.2%	349 10.6%	459 9.2%	337 13.7%	122 4.8%	112 7.9%	76 11.1%	36 5.0%
2 大体わかる⇒問8 へ	8,472 65.7%	4,307 68.4%	4,165 63.2%	4,315 66.7%	2,120 67.2%	2,195 66.4%	3,266 65.2%	1,701 69.3%	1,565 61.2%	891 63.1%	486 70.8%	405 55.9%
3 わからないことが 多い⇒問7へ	2,074 16.1%	614 9.7%	1,460 22.2%	819 12.7%	231 7.3%	588 17.8%	967 19.3%	303 12.3%	664 26.0%	288 20.4%	80 11.7%	208 28.7%
4 ほとんどわから ない⇒問7へ	272 2.1%	60 1.0%	212 3.2%	93 1.4%	18 0.6%	75 2.3%	120 2.4%	30 1.2%	90 3.5%	59 4.2%	12 1.7%	47 6.5%
5 無回答	448 3.5%	203 3.2%	245 3.7%	187 2.9%	86 2.7%	101 3.1%	200 4.0%	85 3.5%	115 4.5%	61 4.3%	32 4.7%	29 4.0%
計	12,888 100.0%	6,299 100.0%	6,589 100.0%	6,465 100.0%	3,157 100.0%	3,308 100.0%	5,012 100.0%	2,456 100.0%	2,556 100.0%	1,411 100.0%	686 100.0%	725 100.0%

(問6で「3. わからないことが多い」、「4.ほとんどわからない」のいずれかに○をした方にお聞きします。)

問7 授業がわからない理由は何ですか(あてはまるものすべてに○) 【%は、当該項目選択者数/回答対象者数】

	小5・中2計 (A+B+C)			中央値 (2,449,490円) 以上 (A)			中央値 (2,449,490円) 未満 (B)			中央値の1/2 (1,224,745円) 未満 (C)		
		小学5年生	中学2年生		小学5年生	中学2年生		小学5年生	中学2年生		小学5年生	中学2年生
1 授業の進み方が早すぎるから	535 22.8%	128 19.0%	407 24.3%	220 24.1%	57 22.9%	163 24.6%	241 22.2%	52 15.6%	189 25.1%	74 21.3%	19 20.7%	55 21.6%
2 授業の内容がむずかしいから	1,308 55.8%	408 60.5%	900 53.8%	510 55.9%	156 62.7%	354 53.4%	597 54.9%	196 58.9%	401 53.2%	201 57.9%	56 60.9%	145 56.9%
3 今まで習ってきたことがわからないから	623 26.6%	114 16.9%	509 30.4%	255 28.0%	46 18.5%	209 31.5%	281 25.9%	56 16.8%	225 29.8%	87 25.1%	12 13.0%	75 29.4%
4 宿題や課題をしていないから	223 9.5%	36 5.3%	187 11.2%	73 8.0%	12 4.8%	61 9.2%	110 10.1%	19 5.7%	91 12.1%	40 11.5%	5 5.4%	35 13.7%
5 予習・復習をしていないから	693 29.5%	122 18.1%	571 34.2%	256 28.1%	45 18.1%	211 31.8%	327 30.1%	58 17.4%	269 35.7%	110 31.7%	19 20.7%	91 35.7%
6 苦手・きらいな教科が多いから	1,337 57.0%	348 51.6%	989 59.2%	525 57.6%	124 49.8%	401 60.5%	602 55.4%	170 51.1%	432 57.3%	210 60.5%	54 58.7%	156 61.2%
7 勉強をする気がおきないから	796 33.9%	185 27.4%	611 36.5%	318 34.9%	72 28.9%	246 37.1%	346 31.8%	84 25.2%	262 34.7%	132 38.0%	29 31.5%	103 40.4%
8 その他	181 7.7%	42 6.2%	139 8.3%	78 8.6%	12 4.8%	66 10.0%	77 7.1%	24 7.2%	53 7.0%	26 7.5%	6 6.5%	20 7.8%
9 無回答	37 1.6%	16 2.4%	21 1.3%	16 1.8%	6 2.4%	10 1.5%	17 1.6%	7 2.1%	10 1.3%	4 1.2%	3 3.3%	1 0.4%

問8 あなたの家族の良いところはどれですか。(あてはまるものすべてに○) 【%は、当該項目選択者数/サンプル総数】

	小5・中2計 (A+B+C)			中央値 (2,449,490円) 以上 (A)			中央値 (2,449,490円) 未満 (B)			中央値の1/2 (1,224,745円) 未満 (C)		
		小学5年生	中学2年生		小学5年生	中学2年生		小学5年生	中学2年生		小学5年生	中学2年生
1 家族の団らんや会話が 多い	7,770 60.3%	3,815 60.6%	3,955 60.0%	4,070 63.0%	2,010 63.7%	2,060 62.3%	2,912 58.1%	1,414 57.6%	1,498 58.6%	788 55.8%	391 57.0%	397 54.8%
2 親がやさしい	6,704 52.0%	3,800 60.3%	2,904 44.1%	3,444 53.3%	1,944 61.6%	1,500 45.3%	2,562 51.1%	1,466 59.7%	1,096 42.9%	698 49.5%	390 56.9%	308 42.5%
3 親が自分の気持ち をわかってくれる	5,699 44.2%	3,312 52.6%	2,387 36.2%	2,958 45.8%	1,716 54.4%	1,242 37.5%	2,159 43.1%	1,264 51.5%	895 35.0%	582 41.2%	332 48.4%	250 34.5%
4 父親と母親の仲が 良い	5,413 42.0%	3,036 48.2%	2,377 36.1%	3,085 47.7%	1,715 54.3%	1,370 41.4%	1,949 38.9%	1,089 44.3%	860 33.6%	379 26.9%	232 33.8%	147 20.3%
5 兄弟姉妹との仲が 良い	4,731 36.7%	2,317 36.8%	2,414 36.6%	2,431 37.6%	1,178 37.3%	1,253 37.9%	1,800 35.9%	898 36.6%	902 35.3%	500 35.4%	241 35.1%	259 35.7%
6 家で落ち着いて勉 強できる	5,873 45.6%	3,310 52.5%	2,563 38.9%	3,163 48.9%	1,736 55.0%	1,427 43.1%	2,174 43.4%	1,254 51.1%	920 36.0%	536 38.0%	320 46.6%	216 29.8%
7 病気の人やお年寄 りの世話を協力し てやっている	2,188 17.0%	1,312 20.8%	876 13.3%	1,139 17.6%	685 21.7%	454 13.7%	820 16.4%	491 20.0%	329 12.9%	229 16.2%	136 19.8%	93 12.8%
8 いつもご飯が用意 されている	9,677 75.1%	4,964 78.8%	4,713 71.5%	5,029 77.8%	2,564 81.2%	2,465 74.5%	3,672 73.3%	1,880 76.5%	1,792 70.1%	976 69.2%	520 75.8%	456 62.9%
9 着る服がたくさん ある	7,349 57.0%	4,531 71.9%	2,818 42.8%	3,907 60.4%	2,381 75.4%	1,526 46.1%	2,717 54.2%	1,691 68.9%	1,026 40.1%	725 51.4%	459 66.9%	266 36.7%
10 家の中がきれいに 片付いている	4,231 32.8%	2,271 36.1%	1,960 29.7%	2,237 34.6%	1,205 38.2%	1,032 31.2%	1,579 31.5%	853 34.7%	726 28.4%	415 29.4%	213 31.0%	202 27.9%
11 家にお金がたくさん ある	2,121 16.5%	1,356 21.5%	765 11.6%	1,333 20.6%	835 26.4%	498 15.1%	644 12.8%	430 17.5%	214 8.4%	144 10.2%	91 13.3%	53 7.3%
12 その他	495 3.8%	263 4.2%	232 3.5%	271 4.2%	149 4.7%	122 3.7%	179 3.6%	90 3.7%	89 3.5%	45 3.2%	24 3.5%	21 2.9%
13 特にない	411 3.2%	135 2.1%	276 4.2%	169 2.6%	56 1.8%	113 3.4%	188 3.8%	67 2.7%	121 4.7%	54 3.8%	12 1.7%	42 5.8%
14 無回答	453 3.5%	190 3.0%	263 4.0%	176 2.7%	80 2.5%	96 2.9%	201 4.0%	80 3.3%	121 4.7%	76 5.4%	30 4.4%	46 6.3%

問9 あなたは、学校や習いごとなどで、困っていることはありますか。(あてはまるものすべてに○) 【%は、当該項目選択者数/サンプル総数】

	小5・中2計 (A+B+C)			中央値 (2,449,490円) 以上 (A)			中央値 (2,449,490円) 未満 (B)			中央値の1/2 (1,224,745円) 未満 (C)		
		小学5年生	中学2年生		小学5年生	中学2年生		小学5年生	中学2年生		小学5年生	中学2年生
1 友だちとの関係がうまくいっていない	1,045 8.1%	478 7.6%	567 8.6%	504 7.8%	231 7.3%	273 8.3%	417 8.3%	193 7.9%	224 8.8%	124 8.8%	54 7.9%	70 9.7%
2 部活動やクラブ活動(学校外含む)、学習塾にやりたいものがない	389 3.0%	168 2.7%	221 3.4%	174 2.7%	77 2.4%	97 2.9%	163 3.3%	74 3.0%	89 3.5%	52 3.7%	17 2.5%	35 4.8%
3 部活動やクラブ活動(学校外含む)、学習塾をやりたいけどもお金がかかるからできない	370 2.9%	191 3.0%	179 2.7%	117 1.8%	68 2.2%	49 1.5%	167 3.3%	80 3.3%	87 3.4%	86 6.1%	43 6.3%	43 5.9%
4 部活動やクラブ活動(学校外含む)、学習塾をやめたくてもやめられない	533 4.1%	262 4.2%	271 4.1%	314 4.9%	156 4.9%	158 4.8%	179 3.6%	91 3.7%	88 3.4%	40 2.8%	15 2.2%	25 3.4%
5 悩みがあってもうまく相談できない	1,624 12.6%	727 11.5%	897 13.6%	767 11.9%	333 10.5%	434 13.1%	654 13.0%	309 12.6%	345 13.5%	203 14.4%	85 12.4%	118 16.3%
6 将来(進路)のことを分かりやすく教えてほしい	1,599 12.4%	409 6.5%	1,190 18.1%	785 12.1%	193 6.1%	592 17.9%	644 12.8%	173 7.0%	471 18.4%	170 12.0%	43 6.3%	127 17.5%
7 その他	355 2.8%	115 1.8%	240 3.6%	200 3.1%	62 2.0%	138 4.2%	125 2.5%	43 1.8%	82 3.2%	30 2.1%	10 1.5%	20 2.8%
8 特に困っていることはない	7,847 60.9%	4,183 66.4%	3,664 55.6%	4,035 62.4%	2,143 67.9%	1,892 57.2%	2,999 59.8%	1,600 65.1%	1,399 54.7%	813 57.6%	440 64.1%	373 51.4%
9 無回答	1,055 8.2%	486 7.7%	569 8.6%	477 7.4%	228 7.2%	249 7.5%	440 8.8%	194 7.9%	246 9.6%	138 9.8%	64 9.3%	74 10.2%

問10 あなたは、自分の体や気持ちで気になることはありますか。

	小5・中2計 (A+B+C)			中央値 (2,449,490円) 以上 (A)			中央値 (2,449,490円) 未満 (B)			中央値の1/2 (1,224,745円) 未満 (C)		
		小学5年生	中学2年生		小学5年生	中学2年生		小学5年生	中学2年生		小学5年生	中学2年生
1 ある⇒問11へ	1,471 11.4%	625 9.9%	846 12.8%	764 11.8%	311 9.9%	453 13.7%	566 11.3%	256 10.4%	310 12.1%	141 10.0%	58 8.5%	83 11.4%
2 ない⇒問12へ	10,987 85.2%	5,462 86.7%	5,525 83.9%	5,505 85.2%	2,745 86.9%	2,760 83.4%	4,276 85.3%	2,121 86.4%	2,155 84.3%	1,206 85.5%	596 86.9%	610 84.1%
3 無回答	430 3.3%	212 3.4%	218 3.3%	196 3.0%	101 3.2%	95 2.9%	170 3.4%	79 3.2%	91 3.6%	64 4.5%	32 4.7%	32 4.4%
計	12,888 100.0%	6,299 100.0%	6,589 100.0%	6,465 100.0%	3,157 100.0%	3,308 100.0%	5,012 100.0%	2,456 100.0%	2,556 100.0%	1,411 100.0%	686 100.0%	725 100.0%

問12 あなたは、いやなことや悩みがあるとき、だれに相談しますか。(あてはまるものすべてに○) 【%は、当該項目選択者数/サンプル総数】

	小5・中2計 (A+B+C)			中央値 (2,449,490円) 以上 (A)			中央値 (2,449,490円) 未満 (B)			中央値の1/2 (1,224,745円) 未満 (C)		
		小学5年生	中学2年生		小学5年生	中学2年生		小学5年生	中学2年生		小学5年生	中学2年生
1 保護者・親・兄弟姉妹	8,547 66.3%	4,607 73.1%	3,940 59.8%	4,359 67.4%	2,320 73.5%	2,039 61.6%	3,304 65.9%	1,814 73.9%	1,490 58.3%	884 62.7%	473 69.0%	411 56.7%
2 おじいさん・おばあさん・親せき	1,519 11.8%	950 15.1%	569 8.6%	726 11.2%	444 14.1%	282 8.5%	610 12.2%	385 15.7%	225 8.8%	183 13.0%	121 17.6%	62 8.6%
3 学校の友だち	7,399 57.4%	3,120 49.5%	4,279 64.9%	3,811 58.9%	1,596 50.6%	2,215 67.0%	2,789 55.6%	1,181 48.1%	1,608 62.9%	799 56.6%	343 50.0%	456 62.9%
4 学校以外の友だち	1,099 8.5%	542 8.6%	557 8.5%	600 9.3%	295 9.3%	305 9.2%	408 8.1%	206 8.4%	202 7.9%	91 6.4%	41 6.0%	50 6.9%
5 学校の先生	2,552 19.8%	1,322 21.0%	1,230 18.7%	1,310 20.3%	653 20.7%	657 19.9%	983 19.6%	525 21.4%	458 17.9%	259 18.4%	144 21.0%	115 15.9%
6 スクールカウンセラー、スクールソーシャルワーカー	347 2.7%	154 2.4%	193 2.9%	153 2.4%	57 1.8%	96 2.9%	142 2.8%	71 2.9%	71 2.8%	52 3.7%	26 3.8%	26 3.6%
7 学校以外(習い事等)の先生	282 2.2%	141 2.2%	141 2.1%	195 3.0%	99 3.1%	96 2.9%	72 1.4%	36 1.5%	36 1.4%	15 1.1%	6 0.9%	9 1.2%
8 近所の人	71 0.6%	46 0.7%	25 0.4%	29 0.4%	17 0.5%	12 0.4%	33 0.7%	23 0.9%	10 0.4%	9 0.6%	6 0.9%	3 0.4%
9 子供専用の電話相談	56 0.4%	35 0.6%	21 0.3%	30 0.5%	18 0.6%	12 0.4%	16 0.3%	10 0.4%	6 0.2%	10 0.7%	7 1.0%	3 0.4%
10 スマートフォン(インターネット)などを通じて知りあった直接会ったことのない人	197 1.5%	31 0.5%	166 2.5%	96 1.5%	15 0.5%	81 2.4%	73 1.5%	11 0.4%	62 2.4%	28 2.0%	5 0.7%	23 3.2%
11 その他	170 1.3%	78 1.2%	92 1.4%	79 1.2%	37 1.2%	42 1.3%	69 1.4%	30 1.2%	39 1.5%	22 1.6%	11 1.6%	11 1.5%
12 だれにも相談しない	1,522 11.8%	697 11.1%	825 12.5%	766 11.8%	360 11.4%	406 12.3%	589 11.8%	258 10.5%	331 12.9%	167 11.8%	79 11.5%	88 12.1%
13 無回答	433 3.4%	195 3.1%	238 3.6%	164 2.5%	78 2.5%	86 2.6%	208 4.2%	89 3.6%	119 4.7%	61 4.3%	28 4.1%	33 4.6%

問13 あなたは、次のようなことをどのくらいしていますか。((1)から(9)それぞれ1つに○)

(1) 大人の家族と朝ご飯を一緒に食べる

	小5・中2計 (A+B+C)			中央値 (2,449,490円) 以上 (A)			中央値 (2,449,490円) 未満 (B)			中央値の1/2 (1,224,745円) 未満 (C)		
		小学5年生	中学2年生		小学5年生	中学2年生		小学5年生	中学2年生		小学5年生	中学2年生
1 よくある	7,464 57.9%	3,941 62.6%	3,523 53.5%	3,971 61.4%	2,088 66.1%	1,883 56.9%	2,783 55.5%	1,476 60.1%	1,307 51.1%	710 50.3%	377 55.0%	333 45.9%
2 ときどきある	2,546 19.8%	1,252 19.9%	1,294 19.6%	1,236 19.1%	611 19.4%	625 18.9%	1,003 20.0%	497 20.2%	506 19.8%	307 21.8%	144 21.0%	163 22.5%
3 ほとんどない	1,641 12.7%	653 10.4%	988 15.0%	761 11.8%	289 9.2%	472 14.3%	666 13.3%	262 10.7%	404 15.8%	214 15.2%	102 14.9%	112 15.4%
4 まったくない	956 7.4%	311 4.9%	645 9.8%	390 6.0%	113 3.6%	277 8.4%	425 8.5%	153 6.2%	272 10.6%	141 10.0%	45 6.6%	96 13.2%
5 無回答	281 2.2%	142 2.3%	139 2.1%	107 1.7%	56 1.8%	51 1.5%	135 2.7%	68 2.8%	67 2.6%	39 2.8%	18 2.6%	21 2.9%
計	12,888 100.0%	6,299 100.0%	6,589 100.0%	6,465 100.0%	3,157 100.0%	3,308 100.0%	5,012 100.0%	2,456 100.0%	2,556 100.0%	1,411 100.0%	686 100.0%	725 100.0%

(2) 大人の家族と夕ご飯を一緒に食べる

	小5・中2計 (A+B+C)			中央値 (2,449,490円) 以上 (A)			中央値 (2,449,490円) 未満 (B)			中央値の1/2 (1,224,745円) 未満 (C)		
	小学5年生	中学2年生		小学5年生	中学2年生		小学5年生	中学2年生		小学5年生	中学2年生	
1 よくある	10,756 83.5%	5,394 85.6%	5,362 81.4%	5,454 84.4%	2,724 86.3%	2,730 82.5%	4,171 83.2%	2,103 85.6%	2,068 80.9%	1,131 80.2%	567 82.7%	564 77.8%
2 ときどきある	1,407 10.9%	597 9.5%	810 12.3%	694 10.7%	291 9.2%	403 12.2%	529 10.6%	223 9.1%	306 12.0%	184 13.0%	83 12.1%	101 13.9%
3 ほとんどない	345 2.7%	133 2.1%	212 3.2%	169 2.6%	67 2.1%	102 3.1%	135 2.7%	50 2.0%	85 3.3%	41 2.9%	16 2.3%	25 3.4%
4 まったくない	99 0.8%	33 0.5%	66 1.0%	41 0.6%	17 0.5%	24 0.7%	43 0.9%	14 0.6%	29 1.1%	15 1.1%	2 0.3%	13 1.8%
5 無回答	281 2.2%	142 2.3%	139 2.1%	107 1.7%	58 1.8%	49 1.5%	134 2.7%	66 2.7%	68 2.7%	40 2.8%	18 2.6%	22 3.0%
計	12,888 100.0%	6,299 100.0%	6,589 100.0%	6,465 100.0%	3,157 100.0%	3,308 100.0%	5,012 100.0%	2,456 100.0%	2,556 100.0%	1,411 100.0%	686 100.0%	725 100.0%

(3) 家族に朝、起こしてもらう

	小5・中2計 (A+B+C)			中央値 (2,449,490円) 以上 (A)			中央値 (2,449,490円) 未満 (B)			中央値の1/2 (1,224,745円) 未満 (C)		
	小学5年生	中学2年生		小学5年生	中学2年生		小学5年生	中学2年生		小学5年生	中学2年生	
1 よくある	5,412 42.0%	2,742 43.5%	2,670 40.5%	2,726 42.2%	1,388 44.0%	1,338 40.4%	2,104 42.0%	1,070 43.6%	1,034 40.5%	582 41.2%	284 41.4%	298 41.1%
2 ときどきある	3,828 29.7%	1,885 29.9%	1,943 29.5%	1,926 29.8%	921 29.2%	1,005 30.4%	1,514 30.2%	767 31.2%	747 29.2%	388 27.5%	197 28.7%	191 26.3%
3 ほとんどない	1,910 14.8%	859 13.6%	1,051 16.0%	990 15.3%	457 14.5%	533 16.1%	700 14.0%	300 12.2%	400 15.6%	220 15.6%	102 14.9%	118 16.3%
4 まったくない	1,433 11.1%	653 10.4%	780 11.8%	697 10.8%	317 10.0%	380 11.5%	556 11.1%	251 10.2%	305 11.9%	180 12.8%	85 12.4%	95 13.1%
5 無回答	305 2.4%	160 2.5%	145 2.2%	126 1.9%	74 2.3%	52 1.6%	138 2.8%	68 2.8%	70 2.7%	41 2.9%	18 2.6%	23 3.2%
計	12,888 100.0%	6,299 100.0%	6,589 100.0%	6,465 100.0%	3,157 100.0%	3,308 100.0%	5,012 100.0%	2,456 100.0%	2,556 100.0%	1,411 100.0%	686 100.0%	725 100.0%

(4) 家の手伝いをする

	小5・中2計 (A+B+C)			中央値 (2,449,490円) 以上 (A)			中央値 (2,449,490円) 未満 (B)			中央値の1/2 (1,224,745円) 未満 (C)		
	小学5年生	中学2年生		小学5年生	中学2年生		小学5年生	中学2年生		小学5年生	中学2年生	
1 よくある	3,664 28.4%	2,018 32.0%	1,646 25.0%	1,907 29.5%	1,054 33.4%	853 25.8%	1,346 26.9%	741 30.2%	605 23.7%	411 29.1%	223 32.5%	188 25.9%
2 ときどきある	5,782 44.9%	2,871 45.6%	2,911 44.2%	2,954 45.7%	1,458 46.2%	1,496 45.2%	2,224 44.4%	1,115 45.4%	1,109 43.4%	604 42.8%	298 43.4%	306 42.2%
3 ほとんどない	2,491 19.3%	996 15.8%	1,495 22.7%	1,198 18.5%	469 14.9%	729 22.0%	1,021 20.4%	413 16.8%	608 23.8%	272 19.3%	114 16.6%	158 21.8%
4 まったくない	646 5.0%	246 3.9%	400 6.1%	286 4.4%	104 3.3%	182 5.5%	277 5.5%	111 4.5%	166 6.5%	83 5.9%	31 4.5%	52 7.2%
5 無回答	305 2.4%	168 2.7%	137 2.1%	120 1.9%	72 2.3%	48 1.5%	144 2.9%	76 3.1%	68 2.7%	41 2.9%	20 2.9%	21 2.9%
計	12,888 100.0%	6,299 100.0%	6,589 100.0%	6,465 100.0%	3,157 100.0%	3,308 100.0%	5,012 100.0%	2,456 100.0%	2,556 100.0%	1,411 100.0%	686 100.0%	725 100.0%

(5) 大人の家族に宿題を教えてもらう

	小5・中2計 (A+B+C)			中央値 (2,449,490円) 以上 (A)			中央値 (2,449,490円) 未満 (B)			中央値の1/2 (1,224,745円) 未満 (C)		
	小学5年生	中学2年生		小学5年生	中学2年生		小学5年生	中学2年生		小学5年生	中学2年生	
1 よくある	1,697 13.2%	1,144 18.2%	553 8.4%	888 13.7%	568 18.0%	320 9.7%	646 12.9%	463 18.9%	183 7.2%	163 11.6%	113 16.5%	50 6.9%
2 ときどきある	4,327 33.6%	2,704 42.9%	1,623 24.6%	2,219 34.3%	1,360 43.1%	859 26.0%	1,644 32.8%	1,033 42.1%	611 23.9%	464 32.9%	311 45.3%	153 21.1%
3 ほとんどない	3,732 29.0%	1,509 24.0%	2,223 33.7%	1,892 29.3%	758 24.0%	1,134 34.3%	1,444 28.8%	594 24.2%	850 33.3%	396 28.1%	157 22.9%	239 33.0%
4 まったくない	2,802 21.7%	757 12.0%	2,045 31.0%	1,332 20.6%	390 12.4%	942 28.5%	1,125 22.4%	284 11.6%	841 32.9%	345 24.5%	83 12.1%	262 36.1%
5 無回答	330 2.6%	185 2.9%	145 2.2%	134 2.1%	81 2.6%	53 1.6%	153 3.1%	82 3.3%	71 2.8%	43 3.0%	22 3.2%	21 2.9%
計	12,888 100.0%	6,299 100.0%	6,589 100.0%	6,465 100.0%	3,157 100.0%	3,308 100.0%	5,012 100.0%	2,456 100.0%	2,556 100.0%	1,411 100.0%	686 100.0%	725 100.0%

(6) 家で学校の出来事を話す

	小5・中2計 (A+B+C)			中央値 (2,449,490円) 以上 (A)			中央値 (2,449,490円) 未満 (B)			中央値の1/2 (1,224,745円) 未満 (C)		
	小学5年生	中学2年生		小学5年生	中学2年生		小学5年生	中学2年生		小学5年生	中学2年生	
1 よくある	6,304 48.9%	3,292 52.3%	3,012 45.7%	3,328 51.5%	1,720 54.5%	1,608 48.6%	2,323 46.3%	1,232 50.2%	1,091 42.7%	653 46.3%	340 49.6%	313 43.2%
2 ときどきある	4,065 31.5%	1,895 30.1%	2,170 32.9%	1,992 30.8%	925 29.3%	1,067 32.3%	1,615 32.2%	752 30.6%	863 33.8%	458 32.5%	218 31.8%	240 33.1%
3 ほとんどない	1,543 12.0%	649 10.3%	894 13.6%	740 11.4%	320 10.1%	420 12.7%	643 12.8%	256 10.4%	387 15.1%	160 11.3%	73 10.6%	87 12.0%
4 まったくない	663 5.1%	292 4.6%	371 5.6%	282 4.4%	122 3.9%	160 4.8%	284 5.7%	135 5.5%	149 5.8%	97 6.9%	35 5.1%	62 8.6%
5 無回答	313 2.4%	171 2.7%	142 2.2%	123 1.9%	70 2.2%	53 1.6%	147 2.9%	81 3.3%	66 2.6%	43 3.0%	20 2.9%	23 3.2%
計	12,888 100.0%	6,299 100.0%	6,589 100.0%	6,465 100.0%	3,157 100.0%	3,308 100.0%	5,012 100.0%	2,456 100.0%	2,556 100.0%	1,411 100.0%	686 100.0%	725 100.0%

(7) 家族と買い物や食事、遊びなどに出かける

	小5・中2計 (A+B+C)			中央値 (2,449,490円) 以上 (A)			中央値 (2,449,490円) 未満 (B)			中央値の1/2 (1,224,745円) 未満 (C)		
	小学5年生	中学2年生		小学5年生	中学2年生		小学5年生	中学2年生		小学5年生	中学2年生	
1 よくある	7,323 56.8%	4,062 64.5%	3,261 49.5%	3,759 58.1%	2,083 66.0%	1,676 50.7%	2,781 55.5%	1,567 63.8%	1,214 47.5%	783 55.5%	412 60.1%	371 51.2%
2 ときどきある	4,032 31.3%	1,733 27.5%	2,299 34.9%	1,972 30.5%	843 26.7%	1,129 34.1%	1,617 32.3%	680 27.7%	937 36.7%	443 31.4%	210 30.6%	233 32.1%
3 ほとんどない	1,098 8.5%	338 5.4%	760 11.5%	550 8.5%	158 5.0%	392 11.9%	426 8.5%	137 5.6%	289 11.3%	122 8.6%	43 6.3%	79 10.9%
4 まったくない	156 1.2%	29 0.5%	127 1.9%	77 1.2%	16 0.5%	61 1.8%	57 1.1%	9 0.4%	48 1.9%	22 1.6%	4 0.6%	18 2.5%
5 無回答	279 2.2%	137 2.2%	142 2.2%	107 1.7%	57 1.8%	50 1.5%	131 2.6%	63 2.6%	68 2.7%	41 2.9%	17 2.5%	24 3.3%
計	12,888 100.0%	6,299 100.0%	6,589 100.0%	6,465 100.0%	3,157 100.0%	3,308 100.0%	5,012 100.0%	2,456 100.0%	2,556 100.0%	1,411 100.0%	686 100.0%	725 100.0%

(8) 家族でニュースの話しをする

	小5・中2計 (A+B+C)			中央値 (2,449,490円) 以上 (A)			中央値 (2,449,490円) 未満 (B)			中央値の1/2 (1,224,745円) 未満 (C)		
	小学5年生	中学2年生		小学5年生	中学2年生		小学5年生	中学2年生		小学5年生	中学2年生	
1 よくある	3,310 25.7%	1,672 26.5%	1,638 24.9%	1,806 27.9%	919 29.1%	887 26.8%	1,192 23.8%	590 24.0%	602 23.6%	312 22.1%	163 23.8%	149 20.6%
2 ときどきある	4,796 37.2%	2,379 37.8%	2,417 36.7%	2,472 38.2%	1,214 38.5%	1,258 38.0%	1,819 36.3%	911 37.1%	908 35.5%	505 35.8%	254 37.0%	251 34.6%
3 ほとんどない	3,117 24.2%	1,439 22.8%	1,678 25.5%	1,479 22.9%	668 21.2%	811 24.5%	1,264 25.2%	599 24.4%	665 26.0%	374 26.5%	172 25.1%	202 27.9%
4 まったくない	1,346 10.4%	641 10.2%	705 10.7%	582 9.0%	283 9.0%	299 9.0%	589 11.8%	280 11.4%	309 12.1%	175 12.4%	78 11.4%	97 13.4%
5 無回答	319 2.5%	168 2.7%	151 2.3%	126 1.9%	73 2.3%	53 1.6%	148 3.0%	76 3.1%	72 2.8%	45 3.2%	19 2.8%	26 3.6%
計	12,888 100.0%	6,299 100.0%	6,589 100.0%	6,465 100.0%	3,157 100.0%	3,308 100.0%	5,012 100.0%	2,456 100.0%	2,556 100.0%	1,411 100.0%	686 100.0%	725 100.0%

(9) おうちの大人の人は叱ってくれますか

	小5・中2計 (A+B+C)			中央値 (2,449,490円) 以上 (A)			中央値 (2,449,490円) 未満 (B)			中央値の1/2 (1,224,745円) 未満 (C)		
	小学5年生	中学2年生		小学5年生	中学2年生		小学5年生	中学2年生		小学5年生	中学2年生	
1 よくある	7,540 58.5%	3,974 63.1%	3,566 54.1%	3,760 58.2%	1,972 62.5%	1,788 54.1%	2,947 58.8%	1,568 63.8%	1,379 54.0%	833 59.0%	434 63.3%	399 55.0%
2 ときどきある	3,697 28.7%	1,672 26.5%	2,025 30.7%	1,878 29.0%	862 27.3%	1,016 30.7%	1,427 28.5%	625 25.4%	802 31.4%	392 27.8%	185 27.0%	207 28.6%
3 ほとんどない	1,228 9.5%	468 7.4%	760 11.5%	639 9.9%	242 7.7%	397 12.0%	457 9.1%	180 7.3%	277 10.8%	132 9.4%	46 6.7%	86 11.9%
4 まったくない	112 0.9%	32 0.5%	80 1.2%	58 0.9%	15 0.5%	43 1.3%	44 0.9%	16 0.7%	28 1.1%	10 0.7%	1 0.1%	9 1.2%
5 無回答	311 2.4%	153 2.4%	158 2.4%	130 2.0%	66 2.1%	64 1.9%	137 2.7%	67 2.7%	70 2.7%	44 3.1%	20 2.9%	24 3.3%
計	12,888 100.0%	6,299 100.0%	6,589 100.0%	6,465 100.0%	3,157 100.0%	3,308 100.0%	5,012 100.0%	2,456 100.0%	2,556 100.0%	1,411 100.0%	686 100.0%	725 100.0%

問14 あなたは、必要な文房具などが買えなかったことがありますか。(1つに○)

	小5・中2計 (A+B+C)			中央値 (2,449,490円) 以上 (A)			中央値 (2,449,490円) 未満 (B)			中央値の1/2 (1,224,745円) 未満 (C)		
	小学5年生	中学2年生		小学5年生	中学2年生		小学5年生	中学2年生		小学5年生	中学2年生	
1 よくある	271 2.1%	134 2.1%	137 2.1%	115 1.8%	62 2.0%	53 1.6%	111 2.2%	60 2.4%	51 2.0%	45 3.2%	12 1.7%	33 4.6%
2 ときどきある	1,627 12.6%	805 12.8%	822 12.5%	722 11.2%	343 10.9%	379 11.5%	675 13.5%	346 14.1%	329 12.9%	230 16.3%	116 16.9%	114 15.7%
3 ほとんどない	2,982 23.1%	1,332 21.1%	1,650 25.0%	1,409 21.8%	631 20.0%	778 23.5%	1,229 24.5%	550 22.4%	679 26.6%	344 24.4%	151 22.0%	193 26.6%
4 まったくない	7,638 59.3%	3,845 61.0%	3,793 57.6%	4,062 62.8%	2,044 64.7%	2,018 61.0%	2,835 56.6%	1,418 57.7%	1,417 55.4%	741 52.5%	383 55.8%	358 49.4%
5 無回答	370 2.9%	183 2.9%	187 2.8%	157 2.4%	77 2.4%	80 2.4%	162 3.2%	82 3.3%	80 3.1%	51 3.6%	24 3.5%	27 3.7%
計	12,888 100.0%	6,299 100.0%	6,589 100.0%	6,465 100.0%	3,157 100.0%	3,308 100.0%	5,012 100.0%	2,456 100.0%	2,556 100.0%	1,411 100.0%	686 100.0%	725 100.0%

【中学2年生のみ】問15 あなたの家は居心地がいいと感じますか。(1つに○)

	小5・中2計 (A+B+C)			中央値 (2,449,490円) 以上 (A)			中央値 (2,449,490円) 未満 (B)			中央値の1/2 (1,224,745円) 未満 (C)		
	小学5年生	中学2年生		小学5年生	中学2年生		小学5年生	中学2年生		小学5年生	中学2年生	
1 そう思う	3,879 58.9%	0 0.0%	3,879 58.9%	2,061 62.3%	0 0.0%	2,061 62.3%	1,442 56.4%	0 0.0%	1,442 56.4%	376 51.9%	0 0.0%	376 51.9%
2 どちらかと言うと そう思う	1,647 25.0%	0 0.0%	1,647 25.0%	786 23.8%	0 0.0%	786 23.8%	646 25.3%	0 0.0%	646 25.3%	215 29.7%	0 0.0%	215 29.7%
3 どちらかと言うと そう思わない	299 4.5%	0 0.0%	299 4.5%	120 3.6%	0 0.0%	120 3.6%	137 5.4%	0 0.0%	137 5.4%	42 5.8%	0 0.0%	42 5.8%
4 そう思わない	179 2.7%	0 0.0%	179 2.7%	79 2.4%	0 0.0%	79 2.4%	71 2.8%	0 0.0%	71 2.8%	29 4.0%	0 0.0%	29 4.0%
5 わからない	242 3.7%	0 0.0%	242 3.7%	111 3.4%	0 0.0%	111 3.4%	101 4.0%	0 0.0%	101 4.0%	30 4.1%	0 0.0%	30 4.1%
6 無回答	343 5.2%	0 0.0%	343 5.2%	151 4.6%	0 0.0%	151 4.6%	159 6.2%	0 0.0%	159 6.2%	33 4.6%	0 0.0%	33 4.6%
計	6,589 100.0%	0 0.0%	6,589 100.0%	3,308 100.0%	0 0.0%	3,308 100.0%	2,556 100.0%	0 0.0%	2,556 100.0%	725 100.0%	0 0.0%	725 100.0%

問15 あなたは、あなたの親についてどう思いますか。((1)から(6)それぞれ1つに○)

(中学2年生の調査票においては問16。以下同様。)

(1) 私に対してやさしい

	小5・中2計 (A+B+C)			中央値 (2,449,490円) 以上 (A)			中央値 (2,449,490円) 未満 (B)			中央値の1/2 (1,224,745円) 未満 (C)		
	小学5年生	中学2年生		小学5年生	中学2年生		小学5年生	中学2年生		小学5年生	中学2年生	
1 そう思う	6,734 52.3%	3,467 55.0%	3,267 49.6%	3,562 55.1%	1,836 58.2%	1,726 52.2%	2,484 49.6%	1,279 52.1%	1,205 47.1%	688 48.8%	352 51.3%	336 46.3%
2 どちらかと言えば そう思う	4,650 36.1%	2,146 34.1%	2,504 38.0%	2,230 34.5%	1,015 32.2%	1,215 36.7%	1,892 37.7%	882 35.9%	1,010 39.5%	528 37.4%	249 36.3%	279 38.5%
3 どちらかと言えば そう思わない	899 7.0%	397 6.3%	502 7.6%	400 6.2%	181 5.7%	219 6.6%	383 7.6%	165 6.7%	218 8.5%	116 8.2%	51 7.4%	65 9.0%
4 そう思わない	306 2.4%	149 2.4%	157 2.4%	150 2.3%	72 2.3%	78 2.4%	120 2.4%	61 2.5%	59 2.3%	36 2.6%	16 2.3%	20 2.8%
5 無回答	299 2.3%	140 2.2%	159 2.4%	123 1.9%	53 1.7%	70 2.1%	133 2.7%	69 2.8%	64 2.5%	43 3.0%	18 2.6%	25 3.4%
計	12,888 100.0%	6,299 100.0%	6,589 100.0%	6,465 100.0%	3,157 100.0%	3,308 100.0%	5,012 100.0%	2,456 100.0%	2,556 100.0%	1,411 100.0%	686 100.0%	725 100.0%

(2) 私の話を聞いてくれる

	小5・中2計 (A+B+C)			中央値 (2,449,490円) 以上 (A)			中央値 (2,449,490円) 未満 (B)			中央値の1/2 (1,224,745円) 未満 (C)		
	小学5年生	中学2年生		小学5年生	中学2年生		小学5年生	中学2年生		小学5年生	中学2年生	
1 そう思う	8,188 63.5%	4,255 67.6%	3,933 59.7%	4,261 65.9%	2,204 69.8%	2,057 62.2%	3,120 62.3%	1,630 66.4%	1,490 58.3%	807 57.2%	421 61.4%	386 53.2%
2 どちらかと言えば そう思う	3,481 27.0%	1,505 23.9%	1,976 30.0%	1,653 25.6%	710 22.5%	943 28.5%	1,389 27.7%	601 24.5%	788 30.8%	439 31.1%	194 28.3%	245 33.8%
3 どちらかと言えば そう思わない	697 5.4%	307 4.9%	390 5.9%	321 5.0%	143 4.5%	178 5.4%	288 5.7%	123 5.0%	165 6.5%	88 6.2%	41 6.0%	47 6.5%
4 そう思わない	223 1.7%	96 1.5%	127 1.9%	100 1.5%	44 1.4%	56 1.7%	88 1.8%	39 1.6%	49 1.9%	35 2.5%	13 1.9%	22 3.0%
5 無回答	299 2.3%	136 2.2%	163 2.5%	130 2.0%	56 1.8%	74 2.2%	127 2.5%	63 2.6%	64 2.5%	42 3.0%	17 2.5%	25 3.4%
計	12,888 100.0%	6,299 100.0%	6,589 100.0%	6,465 100.0%	3,157 100.0%	3,308 100.0%	5,012 100.0%	2,456 100.0%	2,556 100.0%	1,411 100.0%	686 100.0%	725 100.0%

(3) いろいろなことを話してくれる

	小5・中2計 (A+B+C)			中央値 (2,449,490円) 以上 (A)			中央値 (2,449,490円) 未満 (B)			中央値の1/2 (1,224,745円) 未満 (C)		
	小学5年生	中学2年生		小学5年生	中学2年生		小学5年生	中学2年生		小学5年生	中学2年生	
1 そう思う	7,501 58.2%	3,910 62.1%	3,591 54.5%	3,973 61.5%	2,050 64.9%	1,923 58.1%	2,783 55.5%	1,474 60.0%	1,309 51.2%	745 52.8%	386 56.3%	359 49.5%
2 どちらかと言えば そう思う	3,832 29.7%	1,721 27.3%	2,111 32.0%	1,811 28.0%	814 25.8%	997 30.1%	1,570 31.3%	701 28.5%	869 34.0%	451 32.0%	206 30.0%	245 33.8%
3 どちらかと言えば そう思わない	963 7.5%	408 6.5%	555 8.4%	442 6.8%	195 6.2%	247 7.5%	399 8.0%	158 6.4%	241 9.4%	122 8.6%	55 8.0%	67 9.2%
4 そう思わない	288 2.2%	122 1.9%	166 2.5%	110 1.7%	43 1.4%	67 2.0%	127 2.5%	57 2.3%	70 2.7%	51 3.6%	22 3.2%	29 4.0%
5 無回答	304 2.4%	138 2.2%	166 2.5%	129 2.0%	55 1.7%	74 2.2%	133 2.7%	66 2.7%	67 2.6%	42 3.0%	17 2.5%	25 3.4%
計	12,888 100.0%	6,299 100.0%	6,589 100.0%	6,465 100.0%	3,157 100.0%	3,308 100.0%	5,012 100.0%	2,456 100.0%	2,556 100.0%	1,411 100.0%	686 100.0%	725 100.0%

(4) 私のことをよくわかっている

	小5・中2計 (A+B+C)			中央値 (2,449,490円) 以上 (A)			中央値 (2,449,490円) 未満 (B)			中央値の1/2 (1,224,745円) 未満 (C)		
	小学5年生	中学2年生		小学5年生	中学2年生		小学5年生	中学2年生		小学5年生	中学2年生	
1 そう思う	6,967 54.1%	3,820 60.6%	3,147 47.8%	3,642 56.3%	1,973 62.5%	1,669 50.5%	2,628 52.4%	1,459 59.4%	1,169 45.7%	697 49.4%	388 56.6%	309 42.6%
2 どちらかと言えば そう思う	3,942 30.6%	1,744 27.7%	2,198 33.4%	1,882 29.1%	839 26.6%	1,043 31.5%	1,600 31.9%	704 28.7%	896 35.1%	460 32.6%	201 29.3%	259 35.7%
3 どちらかと言えば そう思わない	1,188 9.2%	431 6.8%	757 11.5%	593 9.2%	217 6.9%	376 11.4%	448 8.9%	156 6.4%	292 11.4%	147 10.4%	58 8.5%	89 12.3%
4 そう思わない	463 3.6%	158 2.5%	305 4.6%	215 3.3%	70 2.2%	145 4.4%	187 3.7%	67 2.7%	120 4.7%	61 4.3%	21 3.1%	40 5.5%
5 無回答	328 2.5%	146 2.3%	182 2.8%	133 2.1%	58 1.8%	75 2.3%	149 3.0%	70 2.9%	79 3.1%	46 3.3%	18 2.6%	28 3.9%
計	12,888 100.0%	6,299 100.0%	6,589 100.0%	6,465 100.0%	3,157 100.0%	3,308 100.0%	5,012 100.0%	2,456 100.0%	2,556 100.0%	1,411 100.0%	686 100.0%	725 100.0%

(5) 私との約束を守ってくれる

	小5・中2計 (A+B+C)			中央値 (2,449,490円) 以上 (A)			中央値 (2,449,490円) 未満 (B)			中央値の1/2 (1,224,745円) 未満 (C)		
	小学5年生	中学2年生		小学5年生	中学2年生		小学5年生	中学2年生		小学5年生	中学2年生	
1 そう思う	6,733 52.2%	3,486 55.3%	3,247 49.3%	3,569 55.2%	1,844 58.4%	1,725 52.1%	2,489 49.7%	1,281 52.2%	1,208 47.3%	675 47.8%	361 52.6%	314 43.3%
2 どちらかと言えば そう思う	4,442 34.5%	2,040 32.4%	2,402 36.5%	2,128 32.9%	972 30.8%	1,156 34.9%	1,806 36.0%	841 34.2%	965 37.8%	508 36.0%	227 33.1%	281 38.8%
3 どちらかと言えば そう思わない	1,065 8.3%	483 7.7%	582 8.8%	498 7.7%	229 7.3%	269 8.1%	432 8.6%	195 7.9%	237 9.3%	135 9.6%	59 8.6%	76 10.5%
4 そう思わない	320 2.5%	142 2.3%	178 2.7%	134 2.1%	53 1.7%	81 2.4%	141 2.8%	71 2.9%	70 2.7%	45 3.2%	18 2.6%	27 3.7%
5 無回答	328 2.5%	148 2.3%	180 2.7%	136 2.1%	59 1.9%	77 2.3%	144 2.9%	68 2.8%	76 3.0%	48 3.4%	21 3.1%	27 3.7%
計	12,888 100.0%	6,299 100.0%	6,589 100.0%	6,465 100.0%	3,157 100.0%	3,308 100.0%	5,012 100.0%	2,456 100.0%	2,556 100.0%	1,411 100.0%	686 100.0%	725 100.0%

(6) 私のことを信頼してくれる

	小5・中2計 (A+B+C)			中央値 (2,449,490円) 以上 (A)			中央値 (2,449,490円) 未満 (B)			中央値の1/2 (1,224,745円) 未満 (C)		
	小学5年生	中学2年生		小学5年生	中学2年生		小学5年生	中学2年生		小学5年生	中学2年生	
1 そう思う	6,704 52.0%	3,638 57.8%	3,066 46.5%	3,517 54.4%	1,899 60.2%	1,618 48.9%	2,499 49.9%	1,364 55.5%	1,135 44.4%	688 48.8%	375 54.7%	313 43.2%
2 どちらかと言えば そう思う	4,061 31.5%	1,776 28.2%	2,285 34.7%	1,975 30.5%	847 26.8%	1,128 34.1%	1,626 32.4%	722 29.4%	904 35.4%	460 32.6%	207 30.2%	253 34.9%
3 どちらかと言えば そう思わない	1,240 9.6%	498 7.9%	742 11.3%	605 9.4%	257 8.1%	348 10.5%	495 9.9%	187 7.6%	308 12.1%	140 9.9%	54 7.9%	86 11.9%
4 そう思わない	532 4.1%	233 3.7%	299 4.5%	224 3.5%	96 3.0%	128 3.9%	234 4.7%	106 4.3%	128 5.0%	74 5.2%	31 4.5%	43 5.9%
5 無回答	351 2.7%	154 2.4%	197 3.0%	144 2.2%	58 1.8%	86 2.6%	158 3.2%	77 3.1%	81 3.2%	49 3.5%	19 2.8%	30 4.1%
計	12,888 100.0%	6,299 100.0%	6,589 100.0%	6,465 100.0%	3,157 100.0%	3,308 100.0%	5,012 100.0%	2,456 100.0%	2,556 100.0%	1,411 100.0%	686 100.0%	725 100.0%

問16 あなたは、無料で勉強を教えてもらえる場所があったら、通いたいと思いますか。(もっとも近いもの1つに○)

	小5・中2計 (A+B+C)			中央値 (2,449,490円) 以上 (A)			中央値 (2,449,490円) 未満 (B)			中央値の1/2 (1,224,745円) 未満 (C)		
	小学5年生	中学2年生		小学5年生	中学2年生		小学5年生	中学2年生		小学5年生	中学2年生	
1 通ってみたい⇒問 17へ	6,603 51.2%	2,837 45.0%	3,766 57.2%	3,347 51.8%	1,434 45.4%	1,913 57.8%	2,561 51.1%	1,104 45.0%	1,457 57.0%	695 49.3%	299 43.6%	396 54.6%
2 通いたいと思わな い⇒問20へ	5,945 46.1%	3,284 52.1%	2,661 40.4%	2,967 45.9%	1,641 52.0%	1,326 40.1%	2,311 46.1%	1,278 52.0%	1,033 40.4%	667 47.3%	365 53.2%	302 41.7%
3 無回答	340 2.6%	178 2.8%	162 2.5%	151 2.3%	82 2.6%	69 2.1%	140 2.8%	74 3.0%	66 2.6%	49 3.5%	22 3.2%	27 3.7%
計	12,888 100.0%	6,299 100.0%	6,589 100.0%	6,465 100.0%	3,157 100.0%	3,308 100.0%	5,012 100.0%	2,456 100.0%	2,556 100.0%	1,411 100.0%	686 100.0%	725 100.0%

(問16で「1. 通ってみたい」に○をした方にお聞きします。)

問17 その場所は、どの範囲にあれば通いたいと思いますか。(1つに○)

	小5・中2計 (A+B+C)			中央値 (2,449,490円) 以上 (A)			中央値 (2,449,490円) 未満 (B)			中央値の1/2 (1,224,745円) 未満 (C)		
	小学5年生	中学2年生		小学5年生	中学2年生		小学5年生	中学2年生		小学5年生	中学2年生	
1 住んでいる学区内 (例：歩いたり自 転車で通える範 囲)	5,773 87.4%	2,559 90.2%	3,214 85.3%	2,900 86.6%	1,288 89.8%	1,612 84.3%	2,261 88.3%	993 89.9%	1,268 87.0%	612 88.1%	278 93.0%	334 84.3%
2 住んでいる市町村 内 (例：バスで通 える範囲)	654 9.9%	212 7.5%	442 11.7%	353 10.5%	110 7.7%	243 12.7%	238 9.3%	85 7.7%	153 10.5%	63 9.1%	17 5.7%	46 11.6%
3 となりの市町村内 (例：鉄道で通え る範囲)	120 1.8%	41 1.4%	79 2.1%	66 2.0%	23 1.6%	43 2.2%	37 1.4%	15 1.4%	22 1.5%	17 2.4%	3 1.0%	14 3.5%
4 無回答	56 0.8%	25 0.9%	31 0.8%	28 0.8%	13 0.9%	15 0.8%	25 1.0%	11 1.0%	14 1.0%	3 0.4%	1 0.3%	2 0.5%
計	6,603 100.0%	2,837 100.0%	3,766 100.0%	3,347 100.0%	1,434 100.0%	1,913 100.0%	2,561 100.0%	1,104 100.0%	1,457 100.0%	695 100.0%	299 100.0%	396 100.0%

(問16で「1. 通ってみたい」に○をした方にお聞きします。)

問18 その場所は、どのくらいの頻度で通いたいと思いますか。(1つに○)

	小5・中2計 (A+B+C)			中央値 (2,449,490円) 以上 (A)			中央値 (2,449,490円) 未満 (B)			中央値の1/2 (1,224,745円) 未満 (C)		
	小学5年生	中学2年生		小学5年生	中学2年生		小学5年生	中学2年生		小学5年生	中学2年生	
1 ほぼ毎日	458 6.9%	227 8.0%	231 6.1%	218 6.5%	107 7.5%	111 5.8%	183 7.1%	91 8.2%	92 6.3%	57 8.2%	29 9.7%	28 7.1%
2 週に3～5回程度	850 12.9%	345 12.2%	505 13.4%	375 11.2%	140 9.8%	235 12.3%	365 14.3%	156 14.1%	209 14.3%	110 15.8%	49 16.4%	61 15.4%
3 週に1～2回程度	4,216 63.8%	1,790 63.1%	2,426 64.4%	2,226 66.5%	955 66.6%	1,271 66.4%	1,573 61.4%	665 60.2%	908 62.3%	417 60.0%	170 56.9%	247 62.4%
4 無回答	1,079 16.3%	475 16.7%	604 16.0%	528 15.8%	232 16.2%	296 15.5%	440 17.2%	192 17.4%	248 17.0%	111 16.0%	51 17.1%	60 15.2%
計	6,603 100.0%	2,837 100.0%	3,766 100.0%	3,347 100.0%	1,434 100.0%	1,913 100.0%	2,561 100.0%	1,104 100.0%	1,457 100.0%	695 100.0%	299 100.0%	396 100.0%

(問16で「1. 通ってみたい」に○をした方にお聞きします。)

問19 その場所には、どの時間帯に通いたいと思いますか。(あてはまるものすべてに○) 【%は、当該項目選択者数/回答対象者数】

	小5・中2計 (A+B+C)			中央値 (2,449,490円) 以上 (A)			中央値 (2,449,490円) 未満 (B)			中央値の1/2 (1,224,745円) 未満 (C)		
	小学5年生	中学2年生		小学5年生	中学2年生		小学5年生	中学2年生		小学5年生	中学2年生	
1 平日の放課後	3,431 52.0%	1,739 61.3%	1,692 44.9%	1,749 52.3%	890 62.1%	859 44.9%	1,318 51.5%	671 60.8%	647 44.4%	364 52.4%	178 59.5%	186 47.0%
2 平日の夜間 (午後7～9時)	1,672 25.3%	360 12.7%	1,312 34.8%	883 26.4%	189 13.2%	694 36.3%	646 25.2%	138 12.5%	508 34.9%	143 20.6%	33 11.0%	110 27.8%
3 休みの日の日中	1,869 28.3%	844 29.7%	1,025 27.2%	913 27.3%	403 28.1%	510 26.7%	741 28.9%	344 31.2%	397 27.2%	215 30.9%	97 32.4%	118 29.8%
4 休みの日の夜間 (午後7～9時)	828 12.5%	212 7.5%	616 16.4%	434 13.0%	116 8.1%	318 16.6%	312 12.2%	71 6.4%	241 16.5%	82 11.8%	25 8.4%	57 14.4%
5 無回答	64 1.00%	28 1.00%	36 1.00%	26 0.80%	11 0.80%	15 0.80%	30 1.20%	13 1.20%	17 1.20%	8 1.20%	4 1.30%	4 1.00%

問20 あなたは、無料か安い料金でご飯が食べられる「子ども食堂」があったら行きたいと思いますか。(もっとも近いもの1つに○)

	小5・中2計 (A+B+C)			中央値 (2,449,490円) 以上 (A)			中央値 (2,449,490円) 未満 (B)			中央値の1/2 (1,224,745円) 未満 (C)		
	小学5年生	中学2年生		小学5年生	中学2年生		小学5年生	中学2年生		小学5年生	中学2年生	
1 行きたい⇒問21へ	6,292 48.8%	3,104 49.3%	3,188 48.4%	3,052 47.2%	1,496 47.4%	1,556 47.0%	2,546 50.8%	1,272 51.8%	1,274 49.8%	694 49.2%	336 49.0%	358 49.4%
2 行きたいと思わない⇒問24へ	6,182 48.0%	2,970 47.2%	3,212 48.7%	3,231 50.0%	1,552 49.2%	1,679 50.8%	2,288 45.7%	1,094 44.5%	1,194 46.7%	663 47.0%	324 47.2%	339 46.8%
3 無回答	414 3.2%	225 3.6%	189 2.9%	182 2.8%	109 3.5%	73 2.2%	178 3.6%	90 3.7%	88 3.4%	54 3.8%	26 3.8%	28 3.9%
計	12,888 100.0%	6,299 100.0%	6,589 100.0%	6,465 100.0%	3,157 100.0%	3,308 100.0%	5,012 100.0%	2,456 100.0%	2,556 100.0%	1,411 100.0%	686 100.0%	725 100.0%

(問20で「1. 行きたい」に○をした方にお聞きします。)

問21 その場所は、どの範囲にあれば利用したいと思いますか。(1つに○)

	小5・中2計 (A+B+C)			中央値 (2,449,490円) 以上 (A)			中央値 (2,449,490円) 未満 (B)			中央値の1/2 (1,224,745円) 未満 (C)		
	小学5年生	中学2年生		小学5年生	中学2年生		小学5年生	中学2年生		小学5年生	中学2年生	
1 住んでいる学区内 (例: 歩いたり自転車で通える範囲)	5,405 85.9%	2,726 87.8%	2,679 84.0%	2,615 85.7%	1,307 87.4%	1,308 84.1%	2,195 86.2%	1,118 87.9%	1,077 84.5%	595 85.7%	301 89.6%	294 82.1%
2 住んでいる市町村内 (例: バスで通える範囲)	706 11.2%	297 9.6%	409 12.8%	348 11.4%	146 9.8%	202 13.0%	289 11.4%	128 10.1%	161 12.6%	69 9.9%	23 6.8%	46 12.8%
3 となりの市町村内 (例: 鉄道で通える範囲)	112 1.8%	45 1.4%	67 2.1%	55 1.8%	24 1.6%	31 2.0%	43 1.7%	17 1.3%	26 2.0%	14 2.0%	4 1.2%	10 2.8%
4 無回答	69 1.1%	36 1.2%	33 1.0%	34 1.1%	19 1.3%	15 1.0%	19 0.7%	9 0.7%	10 0.8%	16 2.3%	8 2.4%	8 2.2%
計	6,292 100.0%	3,104 100.0%	3,188 100.0%	3,052 100.0%	1,496 100.0%	1,556 100.0%	2,546 100.0%	1,272 100.0%	1,274 100.0%	694 100.0%	336 100.0%	358 100.0%

(問20で「1. 行きたい」に○をした方にお聞きします。)

問22 その場所は、どのくらいの頻度で利用したいと思いますか。(1つに○)

	小5・中2計 (A+B+C)			中央値 (2,449,490円) 以上 (A)			中央値 (2,449,490円) 未満 (B)			中央値の1/2 (1,224,745円) 未満 (C)		
		小学5年生	中学2年生		小学5年生	中学2年生		小学5年生	中学2年生		小学5年生	中学2年生
1 ほぼ毎日	584 9.3%	331 10.7%	253 7.9%	281 9.2%	159 10.6%	122 7.8%	219 8.6%	124 9.7%	95 7.5%	84 12.1%	48 14.3%	36 10.1%
2 週に3～5回程度	1,038 16.5%	557 17.9%	481 15.1%	468 15.3%	249 16.6%	219 14.1%	447 17.6%	243 19.1%	204 16.0%	123 17.7%	65 19.3%	58 16.2%
3 週に1～2回程度	2,273 36.1%	1,092 35.2%	1,181 37.0%	1,034 33.9%	491 32.8%	543 34.9%	965 37.9%	485 38.1%	480 37.7%	274 39.5%	116 34.5%	158 44.1%
4 月に1～2回	2,313 36.8%	1,081 34.8%	1,232 38.6%	1,225 40.1%	573 38.3%	652 41.9%	888 34.9%	408 32.1%	480 37.7%	200 28.8%	100 29.8%	100 27.9%
5 無回答	84 1.3%	43 1.4%	41 1.3%	44 1.4%	24 1.6%	20 1.3%	27 1.1%	12 0.9%	15 1.2%	13 1.9%	7 2.1%	6 1.7%
計	6,292 100.0%	3,104 100.0%	3,188 100.0%	3,052 100.0%	1,496 100.0%	1,556 100.0%	2,546 100.0%	1,272 100.0%	1,274 100.0%	694 100.0%	336 100.0%	358 100.0%

(問20で「1. 行きたい」に○をした方にお聞きします。)

問23 その場所は、どの時間帯に利用したいと思いますか。(あてはまるものすべてに○) 【%は、当該項目選択者数/回答対象者数】

	小5・中2計 (A+B+C)			中央値 (2,449,490円) 以上 (A)			中央値 (2,449,490円) 未満 (B)			中央値の1/2 (1,224,745円) 未満 (C)		
		小学5年生	中学2年生		小学5年生	中学2年生		小学5年生	中学2年生		小学5年生	中学2年生
1 平日の朝	326 5.2%	184 5.9%	142 4.5%	169 5.5%	102 6.8%	67 4.3%	119 4.7%	61 4.8%	58 4.6%	38 5.5%	21 6.3%	17 4.7%
2 平日の放課後	1,662 26.4%	795 25.6%	867 27.2%	826 27.1%	384 25.7%	442 28.4%	647 25.4%	317 24.9%	330 25.9%	189 27.2%	94 28.0%	95 26.5%
3 平日の夜間 (午後7～9時)	1,215 19.3%	562 18.1%	653 20.5%	630 20.6%	298 19.9%	332 21.3%	464 18.2%	205 16.1%	259 20.3%	121 17.4%	59 17.6%	62 17.3%
4 休みの日の朝	665 10.6%	356 11.5%	309 9.7%	337 11.0%	182 12.2%	155 10.0%	255 10.0%	135 10.6%	120 9.4%	73 10.5%	39 11.6%	34 9.5%
5 休みの日の日中	3,617 57.5%	1,664 53.6%	1,953 61.3%	1,755 57.5%	797 53.3%	958 61.6%	1,467 57.6%	688 54.1%	779 61.1%	395 56.9%	179 53.3%	216 60.3%
6 休みの日の夜間 (午後7～9時)	1,146 18.2%	534 17.2%	612 19.2%	573 18.8%	275 18.4%	298 19.2%	458 18.0%	207 16.3%	251 19.7%	115 16.6%	52 15.5%	63 17.6%
7 無回答	105 1.7%	53 1.7%	52 1.6%	51 1.7%	27 1.8%	24 1.5%	35 1.4%	15 1.2%	20 1.6%	19 2.7%	11 3.3%	8 2.2%

保護者用調査票



ちょうさ もくてき 調査の目的など

この調査は、県内全ての地域の小中学生の児童生徒の保護者の方に、日頃のお子さんとの関わりや保護者ご自身のことなどの家庭状況をお聞きし、岩手県の子供たちの支援に役立てるために実施するものです。

皆様からのご回答を今後の支援策の充実や改善につなげていきたいと考えておりますので、ご協力をお願いいたします。

データの取扱い

- ◆ このアンケートは、無記名で実施します。
- ◆ 結果の集計は統計的に処理しますので、個人や家庭が特定されることはありません。
- ◆ 提出された封筒をそのまま岩手県に提出しますので、回答内容を学校が知ることはありません。
- ◆ 回答の内容について、岩手県から問い合わせすることは一切ありません。

きにゅう ていしゅつ ねが ご記入・ご提出にあたってのお願い

- ◆ 回答は、平成30年8月1日現在でご回答をお願いします。
- ◆ このアンケートは、調査票を持ち帰ったお子さんの保護者の方がお答えください。
- ◆ 質問の中での「お子さん」とは、調査票を持ち帰ったお子さんを指します。
- ◆ 回答は、該当の番号に○をつけてください。お答えになりたくない質問には、無回答のまま、次の質問に進んでください。
- ◆ 「その他」に○をつけた場合は、() 内にその内容を具体的に記入ください。

- ◆ すべての質問に無回答（白紙）の場合でも、本調査票の提出をお願いします。
- ◆ ご記入いただいたこの調査票は、保護者用封筒に入れ封をしてください。また、お子さん用の封筒と一緒に世帯用封筒に入れて、封をして学校に提出してください。
- ◆ なお、お子さんの兄弟姉妹がいる場合等で本保護者用調査票を2通以上受け取られた保護者の方は、本保護者用調査票1通のみ回答し、全てのお子さん用の封筒を世帯用封筒に入れて学校に提出してください。
- ◆ その際、質問の中での「お子さん」とは、学年が最上位の調査票を持ち帰ったお子さんについてのご回答をお願いします。
- ◆ 本調査の他に、紫色の保護者調査票を受け取った方は、本調査票に回答いただく必要はございません。その際、本調査票につきましては、無回答（白紙）のまま世帯用封筒に入れて提出をお願いします。
- ◆ 本調査票を持ち帰ったお子さんに、児童生徒用調査票についてのご回答をお願いします。原則としてお子さんが自分で記入しますが、お子さんが自筆できない場合等、必要に応じて保護者の方のサポートをお願いします。

お問い合わせ先

- ◆ この調査は、岩手県が実施しています。学校では、配付と回収のみ行います。調査に関するお問い合わせ、ご意見などは、下記の岩手県の担当までお願いいたします。



お問い合わせ電話番号 019-629-5461 <調査専用>

FAX 019-629-5464 Eメール AD0007@pref.iwate.jp

岩手県保健福祉部子ども子育て支援課子ども家庭担当

受付時間 平日9:00~21:00
土日9:00~17:00

1. あなたの世帯のことについてお聞きします。

問1 調査対象のお子さん（回答者）との関係は、次のどれですか。当てはまるもの1つに○をつけてください。

- | | | |
|---------|---------------------|-----------|
| 1. 父親 | 2. 母親 | 3. 祖父 |
| 4. 祖母 | 5. 兄弟姉妹 | 6. その他の親戚 |
| 7. 施設職員 | 8. その他（具体的に： _____） | |

※施設職員の方は、以後の設問に対して回答できる範囲で回答してください。

問2 ふだん一緒にお住まいで、調査対象のお子さんと生計（生活費）を共にしている方（世帯員）に当てはまるものに○をつけて、その人数を（ ）内に記入してください。また合計人数を 内に記入してください。

※単身赴任しているご家族も含めてください。

（当てはまるものすべてに○、人数は（ ）内に記入してください。）

- | | | |
|---------------|-------------|-----------|
| 1. 父親 | 2. 母親 | 3. 祖父（ ）人 |
| 4. 祖母（ ）人 | 5. 兄（ ）人 | 6. 姉（ ）人 |
| 7. 弟（ ）人 | 8. 妹（ ）人 | |
| 9. その他の親戚（ ）人 | 10. その他（ ）人 | |

世帯員人数（あなたとお子さんを含めて） 人

（そのうち、18歳未満のお子さん的人数） 人

問3 現在、調査対象のお子さんがお住まいの住居に当てはまるもの1つに○をつけてください。

- | | |
|----------------------|------------------|
| 1. 持家 | 2. 公営（市町村営・県営）住宅 |
| 3. 公社・公団（UR）賃貸住宅 | 4. 社宅 |
| 5. 民間賃貸住宅（アパート、借家など） | 6. 間借 |
| 7. その他（具体的に： _____） | |

2. 調査対象のお子さんのことについてお聞きします。

● 食事について

問4 調査対象のお子さんの朝食の状況に当てはまるもの1つに○をつけてください。

- | | |
|-------------|-------------|
| 1. 毎日食べる | 2. 週4～6日食べる |
| 3. 週1～3日食べる | 4. 食べない |

問4で「2. 週4～6日食べる」、「3. 週1～3日食べる」、「4. 食べない」と答えた方にお聞きします。

問5 調査対象のお子さんが朝食を食べない時の理由に当てはまるもの1つに○をつけてください。

- | | |
|---------------------|------------------|
| 1. 食べる時間がない | 2. 食べたくないと言う |
| 3. 朝食をつくる時間がない | 4. 経済的に朝食を用意できない |
| 5. 家族に朝食を食べる習慣がない | |
| 6. その他（具体的に： _____） | |

問6 調査対象のお子さんの夕食の状況に当てはまるもの1つに○をつけてください。

- | |
|-------------------------------------|
| 1. 家族揃って食べる ⇒問8へ |
| 2. 家族揃って食べることはないが、大人の家族の誰かと食べる ⇒問8へ |
| 3. 子ども達だけで食べる ⇒問7へ |
| 4. 一人で食べる ⇒問7へ |
| 5. 食べない ⇒問8へ |
| 6. その他（具体的に： _____） |

問6で「3. 子ども達だけで食べる」、「4. 一人で食べる」と答えた方にお聞きします。

問7 調査対象のお子さんが夕食を子どもだけで食べるもっとも大きな理由に当てはまるもの1つに○をつけてください。

1. 働いている親の帰宅が遅いから
2. 親が夜間の仕事で不在となるから
3. 本人が学校、部活動、習い事などで帰宅が遅くなるから
4. 親が育児・介護などで忙しいから
5. その他（具体的に： _____)

●健康状態について

問8 お子さんの健康状態について当てはまるもの1つに○をつけてください。

1. 良い
2. どちらかといえば良い
3. どちらかといえば悪い
4. 悪い

問9 過去1年間に医療機関でお子さんを受診させた方がよいと思ったが、実際には受診させなかったことがありましたか。当てはまるもの1つに○をつけてください。

1. ある ⇒問10へ
2. ない ⇒問11へ

問9で「1. ある」と答えた方にお聞きします。

問10 その理由は何ですか。当てはまるもの1つに○をつけてください。

1. 公的医療保険に加入しておらず、医療費の支払いができなかったため
2. 公的医療保険に加入していたが、医療機関での自己負担金を支払うことができなかったため
3. お子さん本人が（行くのが）嫌だと言ったため
4. 医療機関までの距離が遠く、通院することが困難であったため
5. 多忙で、医療機関に連れて行く時間がなかったため
6. その他（具体的に： _____)

問11 調査対象のお子さんの虫歯の状況について当てはまるもの1つに○をつけてください。

- | | |
|----------------------|------------------|
| 1. ある（治療していない） ⇒問12へ | 2. ある（治療中） ⇒問13へ |
| 3. あった（治療済） ⇒問13へ | 4. ない ⇒問13へ |
| 5. わからない ⇒問13へ | |

問11で「1. ある（治療していない）」と答えた方にお聞きします。

問12 治療していない理由はなんですか。当てはまるもの1つに○をつけてください。

- | | |
|---------------------|---------------|
| 1. 治療に連れて行く時間がない | 2. 医療費の支払いが困難 |
| 3. 治療する必要がない | |
| 4. その他（具体的に： _____） | |



かていせいかつ がっこうせいかつ
●家庭生活・学校生活について

問13 次の(1)から(8)で過去1か月のお子さんの様子について当てはまるものそれぞれ1つに○をつけてください。

	よく当てはまる	だいたい当てはまる	あまり当てはまらない	まったく当てはまらない	わからない
(1) 将来についての夢や希望を持っている	1	2	3	4	5
(2) 何事にも一生懸命取り組むことが多い	1	2	3	4	5
(3) 学校の出来事について話す	1	2	3	4	5
(4) 近所の人にきちんとあいさつすることができる	1	2	3	4	5
(5) 大人が指示しなくても、自分で学校の準備、宿題、家の手伝いができる	1	2	3	4	5
(6) 必要な時には助けを求められることができる	1	2	3	4	5
(7) 目的を達成するために、必要な我慢をすることができる	1	2	3	4	5
(8) わからないことがあるとき、質問をすることができる	1	2	3	4	5



問14 次の(1)から(6)で調査対象のお子さんとする会話について当てはまるものそれぞれ1つに○をつけてください。

	よくする	ときどきする	ほとんどしない	まったくしない
(1) 学校での出来事について	1	2	3	4
(2) 友達の事について	1	2	3	4
(3) 将来や進路について	1	2	3	4
(4) 勉強や成績について	1	2	3	4
(5) スポーツや音楽、芸術について	1	2	3	4
(6) 社会の出来事やニュースについて	1	2	3	4

問15 調査対象のお子さんが小学校入学前に通ったことのある保育施設・教育機関について当てはまるものすべてに○をつけてください。

1. 保育所	2. 認定こども園	3. 幼稚園
4. ピアノ教室やスイミング教室など習い事		
5. その他(具体的に:)		
6. 小学校入学前にはいずれにも通っていない		

問16 あなたからみて、調査対象のお子さんの学校での学習の理解状況について当てはまるもの1つに○をつけてください。

1. よく理解できている	2. 大体理解できている
3. 普通	4. あまり理解できていない
5. ほとんど理解できていない	6. 理解しているか、いないかわからない

問17 調査対象のお子さんの、平日の学校が終わった後の過ごし方について当てはまるもの3つに○をつけてください。

- | | |
|-----------------------------|-----------------|
| 1. 自分の家で、一人で過ごす | 2. 自分の家で、家族と過ごす |
| 3. 児童館、放課後児童クラブで過ごす | 4. 友達と遊ぶ |
| 5. 学習塾や習い事、スポーツクラブに行く | |
| 6. 学校のクラブ活動に参加する | |
| 7. ゲームセンターやショッピングセンターへ遊びに行く | |
| 8. その他（具体的に： _____） | |
| 9. わからない | |

問18 調査対象のお子さんが学校のクラブ活動や部活動以外で、習い事やスポーツクラブなど通っているものすべてに○をつけてください。

- | | | |
|----------------------|----------------|----------------|
| 1. 体操 | 2. 水泳 | 3. 野球・ソフトボール |
| 4. サッカー | 5. テニス | 6. バスケットボール |
| 7. 卓球 | 8. バレーボール | |
| 9. 空手・剣道・柔道などの武道 | 10. バレエ・ダンス・舞踊 | |
| 11. 英会話 | 12. 外国語（英語以外） | 13. そろばん |
| 14. 習字（硬筆含む） | 15. 絵・工作 | 16. ピアノ・エレクトーン |
| 17. 楽器（ピアノ・エレクトーン以外） | | |
| 18. ボーイスカウト・ガールスカウト | | |
| 19. 華道・茶道 | 20. 学習塾（有料） | 21. 家庭教師 |
| 22. 通信教育 | | |
| 23. その他（具体的に： _____） | | |
| 24. 通っていない⇒問20へ | | |

問18で「24. 通っていない」と答えた方以外の方にお聞きします。

問19 問18で○をつけたものにかかる費用の総額は年間でおおよそどれくらいですか。

おおよそ

	えん 円
--	---------

問24 あなたは調査対象のお子さんが、現実的には、どの段階の学校まで進むと考えているか当てはまるものに○をつけてください。

- | | | | |
|--------------|---------|----------|---------|
| 1. 中学校まで | 2. 高校まで | 3. 高専まで | 4. 短大まで |
| 5. 専門学校まで | 6. 大学まで | 7. 大学院まで | |
| 8. その他（具体的に： | | |) |
| 9. 特にない | | | |

問25 あなたが問24のようにお考えになる理由は何ですか。当てはまるもの1つに○をつけてください。

- | | |
|--------------------|--------------|
| 1. お子さんが希望しているから | 2. 一般的な進路だから |
| 3. お子さんの学力にあっているから | 4. 経済的な事情から |
| 5. 他の家族の理解が得られないから | |
| 6. その他（具体的に： | |
| 7. 特に理由はない | |

問26 お子さんの教育に関して心配なことは何ですか。あてはまるものすべてに○をつけてください。

※「12. 特にない」を選んだ場合には他の選択肢に○をつけないでください

- | | |
|---------------------|------------------|
| 1. 子どもとの団らんの時間がとれない | 2. 親子関係 |
| 3. 子どもの病気・障がい | 4. 子どもの発達やしつけ |
| 5. 学校（教師）との関係 | 6. 子どもの人間関係 |
| 7. 子どもの学習や進路 | 8. 子どもの不登校やひきこもり |
| 9. いじめ | 10. 子どもの非行や不良行為 |
| 11. その他（具体的に： | |
| 12. 特にない | |



3. お子さんの父親と母親のお仕事や収入のことなどについてお聞きします。

● 父親の就労状況

問27 働いている状況についてお聞きします。

父親の現在のお仕事は次のどれにもっとも近いですか。あてはまるものに○をつけてください。

1. フルタイム（正規職員） ⇒ 問29へ
2. フルタイム（非正規職員） ⇒ 問28へ
3. パート・アルバイト ⇒ 問28へ
4. 自営業（農業・林業・漁業含む） ⇒ 問29へ
5. その他の働き方をしている ⇒ 問29へ
6. 働いていない ⇒ 問30へ
7. 父親はいない ⇒ 問31へ

問27で「2. フルタイム（非正規職員）」、「3. パート・アルバイト」と答えた方にお聞きします。

問28 父親の現在の仕事に雇用期間の定めはありますか。あてはまるものに○をつけてください。

- | | |
|--------------------|----------------|
| 1. 定めはない | 2. 定めがある（1年未満） |
| 3. 定めがある（1年以上3年未満） | 4. 定めがある（3年以上） |
| 5. わからない・知らない | |

問27で「1. フルタイム（正規職員）」、「2. フルタイム（非正規職員）」、「3. パート・アルバイト」、「4. 自営業（農業・林業・漁業含む）」、「5. その他の働き方をしている」と答えた方にお聞きします。

問29 父親の現在の仕事の勤務時間などについてお答えください。

(1)～(3)は下線部分に該当する数字を記入し、(2)(3)は午前と午後のいずれかに○をつけてください。

(1) 平均的な1週間あたりの労働日数	_____日/週 (7日)
(2) 仕事のある日に家を出る時間 ※最も多い時間帯をお書きください。	午前・午後 _____時 _____分ごろ
(3) 仕事のある日の帰宅時間 ※最も多い時間帯をお書きください。	午前・午後 _____時 _____分ごろ
(4) 深夜労働（始業時間が22時以降のもの） (1つに○)	1. 定期的にある 2. 不規則にある 3. なし
(5) 土曜日出勤 (1つに○)	1. 定期的にある 2. 不規則にある 3. なし
(6) 日曜・祝日出勤 (1つに○)	1. 定期的にある 2. 不規則にある 3. なし
(7) 副業 (1つに○) (主な仕事以外のアルバイト、内職等)	1. 一つしている 2. 二つ以上している 3. していない

問27で「6. 働いていない」と答えた方にお聞きします。

問30 父親の現在の状況にもっとも近いと思うものに○をつけてください。(1つに○)

1. 仕事を探している	2. 専業主夫	3. 定年退職
4. 学生	5. 療養中である	
6. その他（具体的に： _____）		

● 母親の就労状況

問31 働いている状況についてお聞きします。
 母親の現在のお仕事は次のどれにもっとも近いですか。あてはまるもの1つに○をつけてください。

1. フルタイム（正規職員） ⇒ 問33へ
2. フルタイム（非正規職員） ⇒ 問32へ
3. パート・アルバイト ⇒ 問32へ
4. 自営業（農業・林業・漁業含む） ⇒ 問33へ
5. その他の働き方をしている ⇒ 問33へ
6. 働いていない ⇒ 問34へ
7. 母親はいない ⇒ 問35へ

問31で「2. フルタイム（非正規職員）」又は「3. パート・アルバイト」と答えた方にお聞きします。

問32 母親の現在の仕事に雇用期間の定めはありますか。あてはまるものに○をつけてください。

- | | |
|--------------------|----------------|
| 1. 定めはない | 2. 定めがある（1年未満） |
| 3. 定めがある（1年以上3年未満） | 4. 定めがある（3年以上） |
| 5. わからない・知らない | |



問31で「1. フルタイム（正規職員）」、「2. フルタイム（非正規職員）」、「3. パート・アルバイト」、「4. 自営業（農業・林業・漁業含む）」、「5. その他の働き方をしている」と答えた方にお聞きします。

問33 母親の現在の仕事の勤務時間などについてお答えください。

(1)～(3)は下線部分に該当する数字を記入し、(2)(3)は午前と午後のいずれかに○をつけてください。

(1) 平均的な1週間あたりの労働日数	_____ 日/週 (7日)
(2) 仕事のある日に家を出る時間 ※最も多い時間帯をお書きください。	午前・午後 _____ 時 _____ 分ごろ
(3) 仕事のある日の帰宅時間 ※最も多い時間帯をお書きください。	午前・午後 _____ 時 _____ 分ごろ
(4) 深夜労働（始業時間が22時以降のもの） (1つに○)	1. 定期的にある 2. 不定期にある 3. なし
(5) 土曜日出勤 (1つに○)	1. 定期的にある 2. 不定期にある 3. なし
(6) 日曜・祝日出勤 (1つに○)	1. 定期的にある 2. 不定期にある 3. なし
(7) 副業 (1つに○) (主な仕事以外のアルバイト、内職等)	1. 一つしている 2. 二つ以上している 3. していない

問31で「6. 働いていない」と答えた方にお聞きします。

問34 母親の現在の状況にもっとも近いと思うものに○をつけてください。(1つに○)

1. 仕事を探している	2. 専業主婦	3. 定年退職
4. 学生	5. 療養中である	
6. その他（具体的に： _____）		

問35 あなたの世帯全体の平成29年の収入の内訳について、当てはまるものすべてに○をつけてください。

- | | |
|----------------------|--------------|
| 1. あなたの就労収入 | 2. 配偶者の就労収入 |
| 3. その他の家族の就労収入 | 4. 児童手当 |
| 5. 児童扶養手当 | 6. 障害年金 |
| 7. その他の年金・手当 | 8. 生活保護費 |
| 9. 財産収入 | 10. 実家からの仕送り |
| 11. その他（具体的に： _____） | |

問36 あなたの世帯全体の平成29年の年収（税込）はいくらですか。問35のすべての合計額で、当てはまるもの1つに○をつけてください。

- | | |
|-------------------|-----------------|
| 1. 0～50万円未満 | 2. 50～100万円未満 |
| 3. 100～150万円未満 | 4. 150～200万円未満 |
| 5. 200～250万円未満 | 6. 250～300万円未満 |
| 7. 300～350万円未満 | 8. 350～400万円未満 |
| 9. 400～500万円未満 | 10. 500～700万円未満 |
| 11. 700～1,000万円未満 | 12. 1,000万円以上 |

問37 父親・母親の最終学歴について当てはまるものそれぞれ1つに○をつけてください。

父親	母親
1. 中学校卒業	1. 中学校卒業
2. 高等学校中途退学	2. 高等学校中途退学
3. 高等学校卒業	3. 高等学校卒業
4. 高専、短大、専門学校等卒業	4. 高専、短大、専門学校等卒業
5. 大学卒業	5. 大学卒業
6. 大学院修了	6. 大学院修了
7. その他の教育機関卒業 （具体的に： _____）	7. その他の教育機関卒業 （具体的に： _____）
8. 答えたくない	8. 答えたくない

4. 現在の暮らし向きについてお聞きします。

問38 あなたの世帯では、おおむね1年の間に、経済的な理由(お金が足りなくて)で、次のような経験をしたことがありますか。あてはまるものすべてに○をつけてください。

1. 電気・ガス・水道などが止められた
2. 医療機関を受診することができなかった（予防接種を含む）
3. 生活費を金融機関などから借金をした
4. 最低限の食事を食べるができなかった
5. クレジットカードの利用が停止になった
6. 国民健康保険料や国民年金の支払いが滞った
7. 税金の支払いが滞った
8. 電話（固定・携帯）などの通信料の支払いが滞った
9. 家賃や住宅ローンの支払いが滞った
10. 新しい衣服や靴を買うことができなかった
11. 冠婚葬祭のつきあいを控えた
12. 理髪店や美容院に行くことができなかった
13. 敷金・保証金等を用意できないので、住み替え・転居を断念した
14. 趣味やレジャーの出費を減らした
15. どれにもあてはまらない

問39 あなたの世帯では、おおむね1年の間に、経済的な理由(お金が足りなくて)で、次のような経験をしたことがありますか。（調査対象のお子さんのみでなく、世帯におけるお子さん全員を対象にお答えください。）あてはまるものすべてに○をつけてください。

1. お子さんを医療機関に受診させることができなかった（予防接種を含む）
2. お子さんのための服や靴を買えなかった
3. お子さんのための本や絵本を買えなかった
4. お子さんの給食費や教材費（学級費）が払えなかった
5. お子さんを遠足や修学旅行に参加させることができなかった
6. お子さんを習い事に通わせることができなかった（通信教育を含む）
7. お子さんに誕生日プレゼントやお年玉をあげることができなかった
8. 家族旅行（日帰りを含む）ができなかった
9. どれにもあてはまらない

問40 保護者として、お子さん達のもの（1）から（8）が、足りていると思われるかお聞きします。（（1）から（8）それぞれ1つに○）

	十分に足りている	足りている	あまり足りていない	足りていない	必要ない
(1) 衣服（制服は除きます）	1	2	3	4	
(2) 靴	1	2	3	4	
(3) 本・参考書	1	2	3	4	
(4) 学習用品	1	2	3	4	
(5) ゲーム等遊び道具	1	2	3	4	5
(6) 趣味・好みにかかわる物	1	2	3	4	5
(7) 部活動・ボランティア活動等に必要な物	1	2	3	4	5
(8) お金（おこづかい）	1	2	3	4	5



5. 公的支援の利用状況等についてお聞きします。

問41 次の(1)から(13)であなたは次の公的制度を利用した(または支援を受けた)ことがありますか。それぞれ当てはまるもの1つに○をつけてください。

	利用している、 利用した ことがある	利用したことはないが、 知っている	制度を知らない
(1) 児童手当	1	2	3
(2) 児童扶養手当	1	2	3
(3) 就学援助	1	2	3
(4) 生活保護	1	2	3
(5) 児童相談所	1	2	3
(6) スクールカウンセラー	1	2	3
(7) スクールソーシャルワーカー	1	2	3
(8) (お子さんの兄弟姉妹の) 奨学給付金	1	2	3
(9) 母子父子寡婦福祉資金貸付金、 生活福祉資金貸付金	1	2	3
(10) 学習支援事業	1	2	3
(11) 放課後子ども教室	1	2	3
(12) 放課後児童クラブ(学童クラブ)	1	2	3
(13) 児童館・児童センター	1	2	3

※上記、制度の内容については、次のページに記載しています。

さんこう

【参考】

<p>(1) 児童手当</p>	<p>中学校卒業（15歳の誕生日後の最初の3月31日）までの児童を養育している方を対象に手当を支給する制度です。</p>
<p>(2) 児童扶養手当</p>	<p>所得が一定水準以下のひとり親世帯の支援のための手当です。 お住まいの市町村が申請窓口となります。</p>
<p>(3) 就学援助</p>	<p>経済的な理由により就学が困難な子ども達の保護者に対して、援助を行い、子ども達が等しく義務教育を受けることができるようになるための制度です。 各学校にお問い合わせください。</p>
<p>(4) 生活保護</p>	<p>病気や失業などのため、生活費や医療費に困り、ほかに方法がないときは一定の条件により生活、教育、住宅、医療、介護、出産、生業、葬祭について援助が受けられる制度です。 お住まいの市町村が申請窓口となります。</p>
<p>(5) 児童相談所</p>	<p>満18歳未満の子どものもことで心配な問題について、児童福祉司等が相談を実施します。岩手県内には、盛岡市（岩手県福祉総合相談センター内）、宮古市（宮古児童相談所）、一関市（一関児童相談所）の3カ所に設置されています。</p>
<p>(6) スクールカウンセラー</p>	<p>臨床心理に関する専門的な知識を有し、児童生徒へのカウンセリングや教職員への助言等を行うことを目的として、中学校等に配置されています。</p>
<p>(7) スクールソーシャルワーカー</p>	<p>社会福祉士や精神保健福祉士等の資格を持ち、専門的な知識や技術を有する者です。多様な方法を用いて学校や教育委員会の課題解決を支援するために、各教育事務所に配置されています。</p>
<p>(8) (おさんの兄弟姉妹の) 奨学給付金</p>	<p>全ての意志ある高校生等が安心して教育を受けられるよう、授業料以外の教育費を支援するため、市町村民税が非課税である世帯の高校生等に対し、返済不要の「奨学のための給付金」を支給する制度です。 各学校にお問い合わせください。</p>
<p>(9) 母子父子寡婦福祉資金貸付金、生活福祉資金貸付金</p>	<p>所得が一定水準以下の世帯等を対象とした、低利または無利子の資金貸付です。 お住まいの市町村や社会福祉協議会が申請窓口となります。</p>
<p>(10) 学習支援事業</p>	<p>生活保護受給世帯等の子どもを対象とした学習会の開催や訪問型の学習支援です。 お住まいの市町村にお問い合わせ願います。</p>
<p>(11) 放課後子ども教室</p>	<p>放課後の公的な居場所として、小学校の余裕教室等を活用した、学習の支援やスポーツ・文化活動等を実施しているものです。 各学校にお問い合わせください。</p>
<p>(12) 放課後児童クラブ（学童クラブ）</p>	<p>保護者が昼間家庭にいない児童（小学生）が、放課後に小学校の余裕教室や児童館などで過ごすことができる取組みです。 お住まいの市町村にお問い合わせ願います。</p>
<p>(13) 児童館・児童センター</p>	<p>どなたでも無料で利用できる子どもに遊びの場を提供する施設です。</p>

問42 あなたは、子育てをしていくうえで、どのような支援が充実すると良いと思いますか。特にあてはまるもの5つに○をつけてください。

1. 保育所等の施設の充実
2. 放課後児童クラブ（学童保育）や病児保育の充実
3. 子どもを気軽に（一時的に）預かってくれる場所やサービス
4. 低い家賃で住めるところ（公営住宅など）
5. 子どもの教育のための経済的支援
6. 日頃の生活のための経済的支援（子育ての手当や公的助成）
7. 子どもの医療制度の充実
8. 子どもの進路や就労について相談できるところ
9. 保護者の就労について相談できるところ
10. 生活向上のための保護者の資格取得、教育の機会
11. 子どもの将来のために職場体験等ができる機会
12. 子どもが安心して遊べる場所（子どもの遊び場や施設）
13. 子どもにとって自然体験や集団遊びなどの機会（子どもが参加できるイベント）
14. 地域における子どもの居場所
15. 子育て中の親同士が交流できる場所
16. 子どもが無料もしくは安価で食事ができる場所
17. 移送サービス
18. 無償もしくは低料金の学習支援
19. 家族以外の世代の異なる人との交流の機会
20. その他（具体的に： _____）
21. 特にない



問43 次の(1)から(5)であなたが次のことで相談できる人はだれですか。それぞれあてはまるものすべてに○をつけてください。

	自分の親や配偶者・パートナーの親 じぶん おや はいぐつしや おや	兄弟や親戚 きょうだい しんせき	友人、知人や同僚 ゆうじん ちじん どうりょう	民生委員・児童委員 みんせいいいん じどういいん	学校の先生 がっこう せんせい	放課後児童クラブや児童センターの指導員 ほうかごじどう じどう	保健センターや市町村などの窓口 ほけん しちようそん まどぐち	社会福祉協議会、生活困窮者自立相談支援機関 しゃかいふくしきぎょうかいいい せいかつこんきゆうしやじりつそうだんしえんきかん	その他 た	相談できる人はいない そうだん ひと
(1) 子どものしつけや発達 こ はったつ 発達	1	2	3	4	5	6	7	8	9	10
(2) 子どもの健康 こ けんこう	1	2	3	4	5	6	7	8	9	10
(3) 自分の仕事に関すること じぶん しごと かん	1	2	3	4	5	6	7	8	9	10
(4) お金の相談・家計管理 かね そうだん かけい かんり	1	2	3	4	5	6	7	8	9	10
(5) 人間関係の悩み にんげんかんけい なや	1	2	3	4	5	6	7	8	9	10

問44 調査対象のお子さんについて、子ども食堂などの居場所があった場合、利用したいと思いますか。当てはまるもの1つに○をつけてください。

※ ここでの「子ども食堂」とは、子どもがひとりでも時間を過ごすことができ、無料あるいは安く食事のできる場所のことをいいます。

- | | |
|---------------------|---------------------|
| 1. 現在利用している ⇒問48へ | 2. 今後利用したいと思う ⇒問45へ |
| 3. 利用するつもりはない ⇒問48へ | |

問44で「2. 今後利用したいと思う」と答えた方にお聞きします。

問45 その場所は、どの範囲にあれば利用したいと思いますか。当てはまるもの1つに○をつけてください。

- | | | |
|-------------|--------------|-------------|
| 1. 住んでいる学区内 | 2. 住んでいる市町村内 | 3. 隣接する市町村内 |
|-------------|--------------|-------------|

問44で「2. 今後利用したいと思う」と答えた方にお聞きします。

問46 その場所は、どのくらいの頻度で利用したいと思いますか。当てはまるもの1つに○をつけてください。

- | | |
|-------------|-------------|
| 1. ほぼ毎日 | 2. 週に3～5回程度 |
| 3. 週に1～2回程度 | 4. 月に1～2回 |

問44で「2. 今後利用したいと思う」と答えた方にお聞きします。

問47 その場所は、どの時間帯に利用したいと思いますか。当てはまるものすべてに○をつけてください。

- | | | |
|-----------|------------|------------|
| 1. 平日の朝 | 2. 平日の放課後 | 3. 平日の夜間 |
| 4. 休みの日の朝 | 5. 休みの日の日中 | 6. 休みの日の夜間 |

※夜間は、19～21時をさします。

とい 間48 全ての^こ子どもの^{あか}明るい^{みらい}未来を^{しえん}支援するための^{かんが}お考^{いけん}えやご意^{じゆう}見があれば、自由^かにお書^かきください。

1. 子どもの^{がくしゅうしえん}学習支援や^{きょういく}教育に関する^{しえん}支援について

[]

2. ^{けいざいしえん}経済支援について

[]

3. ^{せいかつしえん}生活支援について

[]

4. ^{ほごしゃ}保護者や^こ子どもの^{しゅうろうしえん}就労支援について

[]

これで^{しつもん}質問は^お終わりです。ご^{きょうりょく}協力いただきありがとうございました。



保護者用調査票(就)



ちょうさ もくてき 調査の目的など

この調査は、県内全ての地域の就学援助制度等を利用して小中学生の保護者の方に、日頃のお子さんとの関わりや保護者ご自身のことなどの家庭状況をお聞きし、岩手県の子供たちの支援に役立てるために実施するものです。

皆様からのご回答を今後の支援策の充実や改善につなげていきたいと考えておりますので、ご協力をお願いいたします。

データの取扱い

- ◆ このアンケートは、無記名で実施します。
- ◆ 結果の集計は統計的に処理しますので、個人や家庭が特定されることはありません。
- ◆ 提出された封筒をそのまま岩手県に提出しますので、回答内容を学校が知ることはありません。
- ◆ 回答の内容について、岩手県から問い合わせすることは一切ありません。

きにゅう ていしゆつ ねが ご記入・ご提出にあたってのお願い

- ◆ 回答は、**平成30年8月1日現在**でのご回答をお願いします。
- ◆ このアンケートは、調査票を持ち帰ったお子さんの保護者の方がお答えください。
- ◆ 質問の中での「お子さん」とは、調査票を持ち帰ったお子さんを指します。
- ◆ 回答は、該当の番号に○をつけてください。お答えになりたくない質問には無回答のまま、次の質問に進んでください。

- ◆ 「その他」に○をつけた場合は、() 内にその内容を具体的にご記入ください。
- ◆ すべての質問に無回答（白紙）の場合でも、本調査票の提出をお願いします。
- ◆ ご記入いただいたこの調査票は、世帯用封筒に入れ、封をして学校に提出してください。
- ◆ 本調査の他に、小学5年生と中学2年生の児童生徒とその保護者の方を対象とした「子どもの生活実態調査」（緑色）も並行して実施しております。両方の調査票を受け取られた方は、本調査票のみ回答をお願いします。その際、緑色の保護者用調査票につきましては、無回答（白紙）のまま世帯用封筒に入れて提出をお願いします。

お問い合わせ先

- ◆ この調査は、岩手県が実施しています。学校では、配付と回収のみ行います。
調査に関するお問い合わせ、ご意見などは、下記の岩手県の担当までお願いいたします。



お問い合わせ電話番号 019-629-5461 <調査専用>

FAX 019-629-5464 Eメール AD0007@pref.iwate.jp

岩手県保健福祉部子ども子育て支援課子ども家庭担当

受付時間 平日9:00～21:00
土日9:00～17:00

1. あなたの世帯のことについてお聞きします。

問1 調査対象のお子さん（回答者）との関係は、次のどれですか。当てはまるもの1つに○をつけてください。

- | | | |
|---------|---------------------|-----------|
| 1. 父親 | 2. 母親 | 3. 祖父 |
| 4. 祖母 | 5. 兄弟姉妹 | 6. その他の親戚 |
| 7. 施設職員 | 8. その他（具体的に： _____） | |

※施設職員の方は、以後の設問に対して回答できる範囲で回答してください。

問2 ふだん一緒にお住まいで、調査対象のお子さんと生計（生活費）を共にしている方（世帯員）に当てはまるものに○をつけて、その人数を（ ）内に記入してください。

また合計人数を 内に記入してください。

※単身赴任しているご家族も含めてください。

（当てはまるものすべてに○、人数は（ ）内に記入してください。）

- | | | |
|---------------|-------------|-----------|
| 1. 父親 | 2. 母親 | 3. 祖父（ ）人 |
| 4. 祖母（ ）人 | 5. 兄（ ）人 | 6. 姉（ ）人 |
| 7. 弟（ ）人 | 8. 妹（ ）人 | |
| 9. その他の親戚（ ）人 | 10. その他（ ）人 | |

世帯員人数（あなたとお子さんを含めて） 人

（そのうち、18歳未満のお子さんの人数 人）

問3 現在、調査対象のお子さんがお住まいの住居に当てはまるもの1つに○をつけてください。

- | | |
|----------------------|------------------|
| 1. 持家 | 2. 公営（市町村営・県営）住宅 |
| 3. 公社・公団（UR）賃貸住宅 | 4. 社宅 |
| 5. 民間賃貸住宅（アパート、借家など） | 6. 間借 |
| 7. その他（具体的に： _____） | |

2. 調査対象のお子さんのことについてお聞きします。

● 食事について

問4 調査対象のお子さんの朝食の状況に当てはまるもの1つに○をつけてください。

- | | |
|-------------|-------------|
| 1. 毎日食べる | 2. 週4～6日食べる |
| 3. 週1～3日食べる | 4. 食べない |

問4で「2. 週4～6日食べる」、「3. 週1～3日食べる」、「4. 食べない」と答えた方にお聞きします。

問5 調査対象のお子さんが朝食を食べない時の理由に当てはまるもの1つに○をつけてください。

- | | |
|---------------------|------------------|
| 1. 食べる時間がない | 2. 食べたくないと言う |
| 3. 朝食をつくる時間がない | 4. 経済的に朝食を用意できない |
| 5. 家族に朝食を食べる習慣がない | |
| 6. その他（具体的に： _____） | |

問6 調査対象のお子さんの夕食の状況に当てはまるもの1つに○をつけてください。

- | |
|-------------------------------------|
| 1. 家族揃って食べる ⇒問8へ |
| 2. 家族揃って食べることはないが、大人の家族の誰かと食べる ⇒問8へ |
| 3. 子ども達だけで食べる ⇒問7へ |
| 4. 一人で食べる ⇒問7へ |
| 5. 食べない ⇒問8へ |
| 6. その他（具体的に： _____） |

問6で「3. 子ども達だけで食べる」、「4. 一人で食べる」と答えた方にお聞きします。

問7 調査対象のお子さんが夕食を子どもだけで食べるもっとも大きな理由に当てはまるもの1つに○をつけてください。

1. 働いている親の帰宅が遅いから
2. 親が夜間の仕事で不在となるから
3. 本人が学校、部活動、習い事などで帰宅が遅くなるから
4. 親が育児・介護などで忙しいから
5. その他（具体的に：）

●健康状態について

問8 お子さんの健康状態について当てはまるもの1つに○をつけてください。

1. 良い
2. どちらかといえば良い
3. どちらかといえば悪い
4. 悪い

問9 過去1年間に医療機関でお子さんを受診させた方がよいと思っただが、実際には受診させなかったことがありましたか。当てはまるもの1つに○をつけてください。

1. ある ⇒問10へ
2. ない ⇒問11へ

問9で「1.ある」と答えた方にお聞きします。

問10 その理由はなんですか。当てはまるもの1つに○をつけてください。

1. 公的医療保険に加入しておらず、医療費の支払いができなかったため
2. 公的医療保険に加入していたが、医療機関での自己負担金を支払うことができなかったため
3. お子さん本人が（行くのが）嫌だと言ったため
4. 医療機関までの距離が遠く、通院することが困難であったため
5. 多忙で、医療機関に連れて行く時間がなかったため
6. その他（具体的に：）

問11 調査対象のお子さんの虫歯の状況について当てはまるもの1つに○をつけてください。

- | | |
|----------------------|------------------|
| 1. ある（治療していない） ⇒問12へ | 2. ある（治療中） ⇒問13へ |
| 3. あった（治療済） ⇒問13へ | 4. ない ⇒問13へ |
| 5. わからない ⇒問13へ | |

問11で「1. ある（治療していない）」と答えた方にお聞きします。

問12 治療していない理由はなんですか。当てはまるもの1つに○をつけてください。

- | | |
|---------------------|---------------|
| 1. 治療に連れて行く時間がない | 2. 医療費の支払いが困難 |
| 3. 治療する必要がない | |
| 4. その他（具体的に： _____） | |



かていせいかつ がっこうせいかつ
●家庭生活・学校生活について

問13 次の(1)から(8)で過去1か月のお子さんの様子について当てはまるものそれぞれ1つに○をつけてください。

	よく当てはまる	だいたい当てはまる	あまり当てはまらない	まったく当てはまらない	わからない
(1) 将来についての夢や希望を持っている	1	2	3	4	5
(2) 何事にも一生懸命取り組むことが多い	1	2	3	4	5
(3) 学校の出来事について話す	1	2	3	4	5
(4) 近所の人にきちんとあいさつすることができる	1	2	3	4	5
(5) 大人が指示しなくても、自分で学校の準備、宿題、家の手伝いができる	1	2	3	4	5
(6) 必要な時には助けを求められることができる	1	2	3	4	5
(7) 目的を達成するために、必要な我慢をすることができる	1	2	3	4	5
(8) 分からないことがあるとき、質問をすることができる	1	2	3	4	5



問14 次の(1)から(6)で調査対象のお子さんとする会話について当てはまるものそれぞれ1つに○をつけてください。

	よくする	ときどきする	ほとんどしない	まったくしない
(1) 学校での出来事について	1	2	3	4
(2) 友達の事について	1	2	3	4
(3) 将来や進路について	1	2	3	4
(4) 勉強や成績について	1	2	3	4
(5) スポーツや音楽、芸術について	1	2	3	4
(6) 社会の出来事やニュースについて	1	2	3	4

問15 調査対象のお子さんが小学校入学前に通ったことのある保育施設・教育機関について当てはまるものすべてに○をつけてください。

- | | | |
|------------------------|-----------|--------|
| 1. 保育所 | 2. 認定こども園 | 3. 幼稚園 |
| 4. ピアノ教室やスイミング教室など習い事 | | |
| 5. その他(具体的に:) | | |
| 6. 小学校入学前にはいずれにも通っていない | | |

問16 あなたからみて、調査対象のお子さんの学校での学習の理解状況について当てはまるもの1つに○をつけてください。

- | | |
|-----------------|----------------------|
| 1. よく理解できている | 2. 大体理解できている |
| 3. 普通 | 4. あまり理解できていない |
| 5. ほとんど理解できていない | 6. 理解しているか、いないかわからない |

問17 調査対象のお子さんの、平日の学校が終わった後の過ごし方について当てはまるものの3つに○をつけてください。

- | | |
|-----------------------------|-----------------|
| 1. 自分の家で、一人で過ごす | 2. 自分の家で、家族と過ごす |
| 3. 児童館、放課後児童クラブで過ごす | 4. 友達と遊ぶ |
| 5. 学習塾や習い事、スポーツクラブに行く | |
| 6. 学校のクラブ活動に参加する | |
| 7. ゲームセンターやショッピングセンターへ遊びに行く | |
| 8. その他（具体的に： _____） | |
| 9. わからない | |

問18 調査対象のお子さんが学校のクラブ活動や部活動以外で、習い事やスポーツクラブなど通っているものすべてに○をつけてください。

- | | | |
|----------------------|----------------|----------------|
| 1. 体操 | 2. 水泳 | 3. 野球・ソフトボール |
| 4. サッカー | 5. テニス | 6. バスケットボール |
| 7. 卓球 | 8. バレーボール | |
| 9. 空手・剣道・柔道などの武道 | 10. バレエ・ダンス・舞踊 | |
| 11. 英会話 | 12. 外国語（英語以外） | 13. そろばん |
| 14. 習字（硬筆含む） | 15. 絵・工作 | 16. ピアノ・エレクトーン |
| 17. 楽器（ピアノ・エレクトーン以外） | | |
| 18. ボーイスカウト・ガールスカウト | | |
| 19. 華道・茶道 | 20. 学習塾（有料） | 21. 家庭教師 |
| 22. 通信教育 | | |
| 23. その他（具体的に： _____） | | |
| 24. 通っていない⇒問20へ | | |

問18で「24. 通っていない」と答えた方以外の方にお聞きします。

問19 問18で○をつけたものにかかる費用の総額は年間でおおよそどれくらいですか。

おおよそ 円

問24 あなたは調査対象のお子さんが、現実的には、どの段階の学校まで進むと考えているか当てはまるものに○をつけてください。

- | | | | |
|----------------------|---------|----------|---------|
| 1. 中学校まで | 2. 高校まで | 3. 高専まで | 4. 短大まで |
| 5. 専門学校まで | 6. 大学まで | 7. 大学院まで | |
| 8. その他（具体的に： _____) | | | |
| 9. 特にない | | | |

問25 あなたが問24のようにお考えになる理由は何ですか。当てはまるもの1つに○をつけてください。

- | | |
|----------------------|--------------|
| 1. お子さんが希望しているから | 2. 一般的な進路だから |
| 3. お子さんの学力にあっているから | 4. 経済的な事情から |
| 5. 他の家族の理解が得られないから | |
| 6. その他（具体的に： _____) | |
| 7. 特に理由はない | |

問26 お子さんの教育に関して心配なことは何ですか。あてはまるものすべてに○をつけてください。

※「12. 特にない」を選んだ場合には他の選択肢に○をつけないでください

- | | |
|-----------------------|------------------|
| 1. 子どもとの団らんの時間がとれない | 2. 親子関係 |
| 3. 子どもの病気・障がい | 4. 子どもの発達やしつけ |
| 5. 学校（教師）との関係 | 6. 子どもの人間関係 |
| 7. 子どもの学習や進路 | 8. 子どもの不登校やひきこもり |
| 9. いじめ | 10. 子どもの非行や不良行為 |
| 11. その他（具体的に： _____) | |
| 12. 特にない | |

とい げんざい しゅうがくえんじよせいど がっこう ひつよう ひよう た
問27 現在の就学援助制度は、学校で必要な費用として足りていますか。(1つに○)

- | | |
|------------------------|----------------|
| 1. じゅうぶん た
十分に足りている | 2. た
足りている |
| 3. あまり た
あまり足りていない | 4. た
足りていない |

ぜんいん き
全員にお聞きします。

とい しゅうがくえんじよせいど かん いけん ようぼう か
問28 就学援助制度に関して、意見や要望がありましたらお書きください。



3. お子さんの父親と母親のお仕事や収入のことなどについてお聞きします。

● 父親の就労状況

問29 働いている状況についてお聞きします。

父親の現在のお仕事は次のどれにもっとも近いですか。あてはまるものに○をつけてください。

1. フルタイム（正規職員） ⇒ 問31へ
2. フルタイム（非正規職員） ⇒ 問30へ
3. パート・アルバイト ⇒ 問30へ
4. 自営業（農業・林業・漁業含む） ⇒ 問31へ
5. その他の働き方をしている ⇒ 問31へ
6. 働いていない ⇒ 問32へ
7. 父親はいない ⇒ 問33へ

問29で「2. フルタイム（非正規職員）」、「3. パート・アルバイト」と答えた方にお聞きします。

問30 父親の現在の仕事に雇用期間の定めはありますか。あてはまるものに○をつけてください。

- | | |
|--------------------|----------------|
| 1. 定めはない | 2. 定めがある（1年未満） |
| 3. 定めがある（1年以上3年未満） | 4. 定めがある（3年以上） |
| 5. わからない・知らない | |

問29で「1. フルタイム（正規職員）」、「2. フルタイム（非正規職員）」、「3. パート・アルバイト」、「4. 自営業（農業・林業・漁業含む）」、「5. その他の働き方をしている」と答えた方にお聞きします。

問31 父親の現在の仕事の勤務時間などについてお答えください。

(1)～(3)は下線部分に該当する数字を記入し、(2)(3)は午前と午後のいずれかに○をつけてください。

(1) 平均的な1週間あたりの労働日数	_____ 日/週 (7日)
(2) 仕事のある日に家を出る時間 ※最も多い時間帯をお書きください。	午前・午後 _____ 時 _____ 分ごろ
(3) 仕事のある日の帰宅時間 ※最も多い時間帯をお書きください。	午前・午後 _____ 時 _____ 分ごろ
(4) 深夜労働（始業時間が22時以降のもの） (1つに○)	1. 定期的にある 2. 不定期にある 3. なし
(5) 土曜日出勤 (1つに○)	1. 定期的にある 2. 不定期にある 3. なし
(6) 日曜・祝日出勤 (1つに○)	1. 定期的にある 2. 不定期にある 3. なし
(7) 副業 (1つに○) (主な仕事以外のアルバイト、内職等)	1. 一つしている 2. 二つ以上している 3. していない

問29で「6. 働いていない」と答えた方にお聞きします。

問32 父親の現在の状況にもっとも近いと思うものに○をつけてください。(1つに○)

1. 仕事を探している	2. 専業主夫	3. 定年退職
4. 学生	5. 療養中である	
6. その他（具体的に： _____）		

ははおや しゅうろうじょうきょう
● 母親の就労状況

とい はたら じょうきょう き
問33 働いている状況についてお聞きします。

ははおや げんざい しごと つぎ ちか
母親の現在のお仕事は次のどれにもっとも近いですか。あてはまるもの1つに○をつけてください。

1. フルタイム (正規職員) ⇒問35へ
2. フルタイム (非正規職員) ⇒問34へ
3. パート・アルバイト ⇒問34へ
4. 自営業 (農業・林業・漁業含む) ⇒問35へ
5. その他の働き方をしている ⇒問35へ
6. 働いていない ⇒問36へ
7. 母親はいない ⇒問37へ

とい はたら じょうきょう き また こた かた
問33で「2. フルタイム (非正規職員)」又は「3. パート・アルバイト」と答えた方にお聞きします。

とい ははおや げんざい しごと こようきかん さだ
問34 母親の現在の仕事に雇用期間の定めはありますか。あてはまるものに○をつけてください。

- | | |
|---------------------|-----------------|
| 1. 定めはない | 2. 定めがある (1年未満) |
| 3. 定めがある (1年以上3年未満) | 4. 定めがある (3年以上) |
| 5. わからない・知らない | |



問33で「1. フルタイム（正規職員）」、「2. フルタイム（非正規職員）」、「3. パート・アルバイト」、「4. 自営業（農業・林業・漁業含む）」、「5. その他の働き方をしている」と答えた方にお聞きします。

問35 母親の現在の仕事の勤務時間などについてお答えください。

(1)～(3)は下線部分に該当する数字を記入し、(2)(3)は午前と午後のいずれかに○をつけてください。

(1) 平均的な1週間あたりの労働日数	_____ 日/週 (7日)
(2) 仕事のある日に家を出る時間 ※最も多い時間帯をお書きください。	午前・午後 _____ 時 _____ 分ごろ
(3) 仕事のある日の帰宅時間 ※最も多い時間帯をお書きください。	午前・午後 _____ 時 _____ 分ごろ
(4) 深夜労働（始業時間が22時以降のもの） (1つに○)	1. 定期的にある 2. 不定期にある 3. なし
(5) 土曜日出勤 (1つに○)	1. 定期的にある 2. 不定期にある 3. なし
(6) 日曜・祝日出勤 (1つに○)	1. 定期的にある 2. 不定期にある 3. なし
(7) 副業 (1つに○) (主な仕事以外のアルバイト、内職等)	1. 一つしている 2. 二つ以上している 3. していない

問33で「6. 働いていない」と答えた方にお聞きします。

問36 母親の現在の状況にもっとも近いと思うものに○をつけてください。(1つに○)

1. 仕事を探している	2. 専業主婦	3. 定年退職
4. 学生	5. 療養中である	
6. その他（具体的に： _____）		

問37 あなたの世帯全体の平成29年の収入の内訳について、当てはまるものすべてに○をつけてください。

- | | |
|-----------------|--------------|
| 1. あなたの就労収入 | 2. 配偶者の就労収入 |
| 3. その他の家族の就労収入 | 4. 児童手当 |
| 5. 児童扶養手当 | 6. 障害年金 |
| 7. その他の年金・手当 | 8. 生活保護費 |
| 9. 財産収入 | 10. 実家からの仕送り |
| 11. その他(具体的に:) | |

問38 あなたの世帯全体の平成29年の年収(税込)はいくらですか。問37のすべての合計額で、当てはまるもの1つに○をつけてください。

- | | |
|-------------------|-----------------|
| 1. 0～50万円未満 | 2. 50～100万円未満 |
| 3. 100～150万円未満 | 4. 150～200万円未満 |
| 5. 200～250万円未満 | 6. 250～300万円未満 |
| 7. 300～350万円未満 | 8. 350～400万円未満 |
| 9. 400～500万円未満 | 10. 500～700万円未満 |
| 11. 700～1,000万円未満 | 12. 1,000万円以上 |

問39 父親・母親の最終学歴について当てはまるものそれぞれ1つに○をつけてください。

父親	母親
1. 中学校卒業	1. 中学校卒業
2. 高等学校中途退学	2. 高等学校中途退学
3. 高等学校卒業	3. 高等学校卒業
4. 高専、短大、専門学校等卒業	4. 高専、短大、専門学校等卒業
5. 大学卒業	5. 大学卒業
6. 大学院修了	6. 大学院修了
7. その他の教育機関卒業 (具体的に:)	7. その他の教育機関卒業 (具体的に:)
8. 答えたくない	8. 答えたくない

4. 現在の暮らし向きについてお聞きします。

問40 あなたの世帯では、おおむね1年の間に、経済的な理由(お金が足りなくて)で、次のような経験をしたことがありますか。あてはまるものすべてに○をつけてください。

1. 電気・ガス・水道などが止められた
2. 医療機関を受診することができなかった（予防接種を含む）
3. 生活費を金融機関などから借金をした
4. 最低限の食事を食べるができなかった
5. クレジットカードの利用が停止になった
6. 国民健康保険料や国民年金の支払いが滞った
7. 税金の支払いが滞った
8. 電話（固定・携帯）などの通信料の支払いが滞った
9. 家賃や住宅ローンの支払いが滞った
10. 新しい衣服や靴を買うことができなかった
11. 冠婚葬祭のつきあいを控えた
12. 理髪店や美容院に行くことができなかった
13. 敷金・保証金等を用意できないので、住み替え・転居を断念した
14. 趣味やレジャーの出費を減らした
15. どれにもあてはまらない

問41 あなたの世帯では、おおむね1年の間に、経済的な理由(お金が足りなくて)で、次のような経験をしたことがありますか。（調査対象のお子さんのみでなく、世帯におけるお子さん全員を対象にお答えください。）あてはまるものすべてに○をつけてください。

1. お子さんを医療機関に受診させることができなかった（予防接種を含む）
2. お子さんのための服や靴を買えなかった
3. お子さんのための本や絵本を買えなかった
4. お子さんの給食費や教材費（学級費）が払えなかった
5. お子さんを遠足や修学旅行に参加させることができなかった
6. お子さんを習い事に通わせることができなかった（通信教育を含む）
7. お子さんに誕生日プレゼントやお年玉をあげることができなかった
8. 家族旅行（日帰りを含む）ができなかった
9. どれにもあてはまらない

問42 保護者として、お子さん達のもの(1)から(8)が、足りていると思われるかお聞きします。(1)から(8)それぞれ1つに○)

	十分に足りている	足りている	あまり足りていない	足りていない	必要ない
(1) 衣服 (制服は除きます)	1	2	3	4	
(2) 靴	1	2	3	4	
(3) 本・参考書	1	2	3	4	
(4) 学習用品	1	2	3	4	
(5) ゲーム等遊び道具	1	2	3	4	5
(6) 趣味・好みにかかわる物	1	2	3	4	5
(7) 部活動・ボランティア活動等に必要なもの	1	2	3	4	5
(8) お金 (おこづかい)	1	2	3	4	5



5. 公的支援の利用状況等についてお聞きします。

問43 次の(1)から(13)であなたは次の公的制度を利用した(または支援を受けた)ことがありますか。それぞれ当てはまるもの1つに○をつけてください。

	利用している、 利用したことがある	利用したことはない が、知っている	制度を知らない
(1) 児童手当	1	2	3
(2) 児童扶養手当	1	2	3
(3) 就学援助	1	2	3
(4) 生活保護	1	2	3
(5) 児童相談所	1	2	3
(6) スクールカウンセラー	1	2	3
(7) スクールソーシャルワーカー	1	2	3
(8) (お子さんの兄弟姉妹の) 奨学給付金	1	2	3
(9) 母子父子寡婦福祉資金貸付金、 生活福祉資金貸付金	1	2	3
(10) 学習支援事業	1	2	3
(11) 放課後子ども教室	1	2	3
(12) 放課後児童クラブ(学童クラブ)	1	2	3
(13) 児童館・児童センター	1	2	3

※上記、制度の内容については、次のページに記載しています。

さんこう

【参考】

(1) 児童手当	中学校卒業（15歳の誕生日後の最初の3月31日）までの児童を養育している方を対象に手当を支給する制度です。
(2) 児童扶養手当	所得が一定水準以下のひとり親世帯の支援のための手当です。お住まいの市町村が申請窓口となります。
(3) 就学援助	経済的な理由により就学が困難な子ども達の保護者に対して、援助を行い、子ども達が等しく義務教育を受けることができるようになるための制度です。各学校にお問い合わせください。
(4) 生活保護	病気や失業などのため、生活費や医療費に困り、ほかに方法がないときは一定の条件により生活、教育、住宅、医療、介護、出産、生業、葬祭について援助が受けられる制度です。お住まいの市町村が申請窓口となります。
(5) 児童相談所	満18歳未満の子どもの中で心配な問題について、児童福祉司等が相談を実施します。岩手県内には、盛岡市（岩手県福祉総合相談センター内）、宮古市（宮古児童相談所）、一関市（一関児童相談所）の3カ所に設置されています。
(6) スクールカウンセラー	臨床心理に関する専門的な知識を有し、児童生徒へのカウンセリングや教職員への助言等を行うことを目的として、中学校等に配置されています。
(7) スクールソーシャルワーカー	社会福祉士や精神保健福祉士等の資格を持ち、専門的な知識や技術を有する者です。多様な方法を用いて学校や教育委員会の課題解決を支援するために、各教育事務所に配置されています。
(8) (お子さんの兄弟姉妹の) 奨学給付金	全ての意志ある高校生等が安心して教育を受けられるよう、授業料以外の教育費を支援するため、市町村民税が非課税である世帯の高校生等に対し、返済不要の「奨学のための給付金」を支給する制度です。各学校にお問い合わせください。
(9) 母子父子寡婦福祉資金貸付金、生活福祉資金貸付金	所得が一定水準以下の世帯等を対象とした、低利または無利子の資金貸付です。お住まいの市町村や社会福祉協議会が申請窓口となります。
(10) 学習支援事業	生活保護受給世帯等の子どもを対象とした学習会の開催や訪問型の学習支援です。お住まいの市町村にお問い合わせ願います。
(11) 放課後子ども教室	放課後の公的な居場所として、小学校の余裕教室等を活用した、学習の支援やスポーツ・文化活動等を実施しているものです。各学校にお問い合わせください。
(12) 放課後児童クラブ（学童クラブ）	保護者が昼間家庭にいない児童（小学生）が、放課後に小学校の余裕教室や児童館などで過ごすことができる取り組みです。お住まいの市町村にお問い合わせ願います。
(13) 児童館・児童センター	どなたでも無料で利用できる子どもに遊びの場を提供する施設です。

問44 あなたは、子育てをしていくうえで、どのような支援が充実すると良いと思いますか。特にあてはまるもの5つに○をつけてください。

1. 保育所等の施設の充実
2. 放課後児童クラブ（学童保育）や病児保育の充実
3. 子どもを気軽に（一時的に）預かってくれる場所やサービス
4. 低い家賃で住めるところ（公営住宅など）
5. 子どもの教育のための経済的支援
6. 日頃の生活のための経済的支援（子育ての手当や公的助成）
7. 子どもの医療制度の充実
8. 子どもの進路や就労について相談できるところ
9. 保護者の就労について相談できるところ
10. 生活向上のための保護者の資格取得、教育の機会
11. 子どもの将来のために職場体験等ができる機会
12. 子どもが安心して遊べる場所（子どもの遊び場や施設）
13. 子どもにとって自然体験や集団遊びなどの機会（子どもが参加できるイベント）
14. 地域における子どもの居場所
15. 子育て中の親同士が交流できる場所
16. 子どもが無料もしくは安価で食事ができる場所
17. 移送サービス
18. 無償もしくは低料金の学習支援
19. 家族以外の世代の異なる人との交流の機会
20. その他（具体的： _____）
21. 特にない



問45 次の(1)から(5)であなたが次のことで相談できる人はだれですか。それぞれあてはまるものすべてに○をつけてください。

	自分の親や配偶者・パートナーの親 じぶん おや はいごうしゃ おや	兄弟や親戚 きょうだい しんせき	友人、知人や同僚 ゆうじん ちじん どうりょう	民生委員・児童委員 みんせいいいん じどういいん	学校の先生 がっこう せんせい	放課後児童クラブや児童センターの指導員 ほうかごじどう じどう	保健センターや市町村などの窓口 ほけん しちようそん まどぐち	社会福祉協議会、生活困窮者自立相談支援機関 しゃかいふくしきようぎかい せいかつこんきゆうしやじりつそうだんしえんきかん	その他 そなた	相談できる人はいない そうだん ひと
(1) 子どものしつけや はつたつ 発達	1	2	3	4	5	6	7	8	9	10
(2) 子どもの健康 けんこう	1	2	3	4	5	6	7	8	9	10
(3) 自分の仕事に関する こと じぶん しごと かん	1	2	3	4	5	6	7	8	9	10
(4) お金の相談・家計 かんり 管理 かね そうだん かけい	1	2	3	4	5	6	7	8	9	10
(5) 人間関係の悩み にんげんかんけい なや	1	2	3	4	5	6	7	8	9	10

問46 調査対象のお子さんについて、子ども食堂などの居場所があった場合、利用したいと思いますか。当てはまるもの1つに○をつけてください。

※ ここでの「子ども食堂」とは、子どもがひとりでも時間を過ごすことができ、無料あるいは安く食事のできる場所のことをいいます。

1. 現在利用している ⇒問50へ 2. 今後利用したいと思う ⇒問47へ
 3. 利用するつもりはない ⇒問50へ

問46で「2. 今後利用したいと思う」と答えた方にお聞きします。

問47 その場所は、どの範囲にあれば利用したいと思いますか。当てはまるもの1つに○をつけてください。

1. 住んでいる学区内 2. 住んでいる市町村内 3. 隣接する市町村内

問46で「2. 今後利用したいと思う」と答えた方にお聞きします。

問48 その場所は、どのくらいの頻度で利用したいと思いますか。当てはまるもの1つに○をつけてください。

1. ほぼ毎日 2. 週に3～5回程度
 3. 週に1～2回程度 4. 月に1～2回

問46で「2. 今後利用したいと思う」と答えた方にお聞きします。

問49 その場所は、どの時間帯に利用したいと思いますか。当てはまるものすべてに○をつけてください。

1. 平日の朝 2. 平日の放課後 3. 平日の夜間
 4. 休みの日の朝 5. 休みの日の日中 6. 休みの日の夜間

※夜間は、19～21時をさします。

問50 ^とい^こ ^あか ^みら ^い ^しえ ^ん ^かん ^が ^いけ ^ん ^じゆう
すべての子どもの明るい未来を支援するためのお考えやご意見があれば、自由にお
^か書きください。

1. ^こ ^がく ^しゆう ^しえ ^ん ^きゆう ^いく ^かん ^しえ ^ん
子どもの学習支援や教育に関する支援について

Large empty rounded rectangular box for writing answers to question 1.

2. ^けい ^ざい ^しえ ^ん
経済支援について

Large empty rounded rectangular box for writing answers to question 2.



3. ^{せいかつしえん}生活支援について

[Empty response area for question 3]

4. ^{ほごしゃ}保護者や^こ子どもの^{しゅうろうしえん}就労支援について

[Empty response area for question 4]

これで^{しつもん}質問は^お終わりです。ご^{きょうりよく}協力いただきありがとうございました。



あむつち



こくつち



そぼつち



うどんつち



そぶつち



地球環境に配慮した
用紙とインキを使用
しています。

児童生徒用調査票 [小学5年生]



お願い

◆ この調査は、皆さんの日頃の生活の状況や学習環境などについてたずねるものです。岩手県は、この調査結果を参考にして皆さんのために何ができるかを考えていきますので、ご協力をお願いします。

◆ この調査には、自分の思う答えを自分で書いてください。答えが思いうかばない場合や答えたくない質問には答えずに、次に進んでください。

◆ ○のつけかたは、次の例のようなかたちで答えてください。

例1 本を読むことは好きですか。(あてはまるもの1つに○)

①. あてはまる 2. まああてはまる 3. あまりあてはまらない 4. あてはまらない

例2 次のうち、あなたが飼っている生物を教えてください。(あてはまるものすべてに○)

①. イヌ 2. ネコ 3. ウサギ 4. 鳥 ⑤. 魚
6. ハムスター ⑦. その他(カメ) 8. 生物は飼っていない

◆ 終わったら、自分で封筒(小学5年生用封筒)に入れ、テープで封をしてください。それを、保護者用封筒と一緒に世帯用封筒に入れて、学校に提出してください。

◆ すべての質問に答えない場合でも、調査票は提出してください。

◆ 名前は、書かないでください。(個人が特定されることはありません。)

◆ 回答内容が、学校の先生や友だちに見られることはありません。

と あ さき お問い合わせ先

- ◆ この調査は、岩手県が実施しています。学校では、配付と回収のみ行います。
- ◆ この調査でわからないことがありましたら、学校ではなく、次のところにお問い合わせください。



と あ でんわばんごう 019-629-5461 <調査専用> ちょうさせんよう

FAX 019-629-5464 Eメール AD0007@pref.iwate.jp

いわてけんほけんふくしぶこ こそだ しえんかこ かていたんとう
岩手県保健福祉部子ども子育て支援課子ども家庭担当

うけつけじかん へいじつ
受付時間 平日9:00~21:00
どにち
土日9:00~17:00

1. 食事のしよくじことについてお聞きします。き

問1 あなたは朝あさご飯はんをいつも食たべていますか。(1つに○)

- 1. 毎日まいにち食たべる ⇒問3へ
- 2. 週しゅうに4～6日にちは食たべる ⇒問2へ
- 3. 週しゅうに1～3日にちは食たべる ⇒問2へ
- 4. 食たべない ⇒問2へ

問1で「2. 週しゅうに4～6日にちは食たべる」、「3. 週しゅうに1～3日にちは食たべる」、
「4. 食たべない」に○をした方かたにお聞きします。

問2 朝あさご飯はんを食たべない最もっとも大りゆうきな理りゆう由りゆうはなんでしょうか。(1つに○)

- 1. 食たべる時じ間かんがない
- 2. 食たべたくない
- 3. 朝あさご飯はんを食たべるよねりは寝ねていたい
- 4. ダイエットのため
- 5. 朝あさご飯はんが用よう意いされていない
- 6. 家か族ぞくが朝あさご飯はんを食たべる習しゅう慣かんがない
- 7. その他 ()

問3 あなたは学がっこう校がっこうがお休やすみの日ひにお昼ひるご飯はんを食たべますか。(夏なつ休やすみなどの
長ちよう期きのお休やすみの日ひも含ふくみます。)(1つに○)

- 1. 必かなず食たべる
- 2. 食たべることが多おほい
- 3. 食たべないことが多おほい
- 4. 食たべない
- 5. わからない

2. あなたの^きことについてお聞きします。

問4 あなたは、^{じぶん}自分は^{しあわ}幸せだ^{おも}と思いますか。(1つに○)

- | | |
|---|---|
| 1. とても ^{しあわ} 幸せだ ^{おも} と思う | 2. ^{しあわ} 幸せだ ^{おも} と思う |
| 3. あまり ^{しあわ} 幸せだ ^{おも} と思わない | 4. ^{しあわ} 幸せだ ^{おも} と思わない |

問5 あなたは、^{じぶん}自分^{じしん}自身^{おも}のことをどう^{おも}思いますか。(それぞれ1つに○)

	あてはまる	まあ え ど ち ら か と い ま る	まあ え ど ち ら か と い ま ら ない	い あ て は ま ら な い
(1) ^{まいにち} 毎 ^{じゅうじつ} 日が充 ^{おも} 実 ^{おも} している と思う	1	2	3	4
(2) ^{がんば} 頑 ^{おも} 張 ^{おも} れば、で ^{おも} きるよ うになる ^{おも} こともある	1	2	3	4
(3) ^{ひと} 人 ^{やく} の ^た 役 ^{おも} に立 ^{おも} つ	1	2	3	4
(4) ^{じぶん} 自分 ^よ には良 ^{おも} いところ ^{おも} があ ると ^{おも} 思 ^{おも} う人 ^{おも} 間 ^{おも} にな ^{おも} りたい	1	2	3	4
(5) ^{ふあん} 不 ^{かん} 安 ^{おも} に感 ^{おも} じるこ ^{おも} とは ^{おも} ない	1	2	3	4
(6) さ ^{かん} び ^{おも} しさを ^{おも} 感 ^{おも} じるこ ^{おも} とは ^{おも} ない	1	2	3	4
(7) ^{しょうらい} 将 ^{ゆめ} 来 ^{もくひょう} の夢 ^{おも} や目 ^{おも} 標 ^{おも} を も ^{おも} つて ^{おも} いる	1	2	3	4
(8) ^{じぶん} 自分 ^す のこ ^{おも} とが ^{おも} 好 ^{おも} きだ	1	2	3	4

とい 問6 あなたは、^{がっこう}学校の^{じゅぎょう}授業がどのくらいわかりますか。(1つに○)

- 1. ^{ぜんぶ}全部わかる ⇒問8へ
- 2. ^{だいたい}大体わかる ⇒問8へ
- 3. わからないことが多い ⇒問7へ
- 4. ^{おほ}ほとんどわからない ⇒問7へ

とい 問6で「3. ^{おほ}わからないことが多い」、「4. ^{おほ}ほとんどわからない」のいずれかに○をした方にお聞きします。)

とい 問7 ^{じゅぎょう}授業がわからない理由は何ですか。(あてはまるものすべてに○)

- 1. ^{じゅぎょう}授業の^{すす}進み方が^{かた}早すぎるから
- 2. ^{じゅぎょう}授業の^{ないよう}内容がむずかしいから
- 3. ^{いま}今まで^{なら}習ってきたことがわからないから
- 4. ^{しゅくだい}宿題や^{かだい}課題をしていないから
- 5. ^{よしゅう}予習・^{ふくしゅう}復習をしていないから
- 6. ^{にがて}苦手・^{きょうか}きれいな^{おほ}教科が多いから
- 7. ^{べんきょう}勉強をする^き気がおきないから
- 8. その他 ()

さあ、がんばっていこう!



とい 問8 あなたの家族の良いところはどれですか。(あてはまるものすべてに○)

1. 家族の団らんや会話がかぞく だん かいわ おお多い
2. 親がやさしいおや
3. 親が自分の気持ちをおや じぶん きもわかってくれる
4. 父親と母親の仲がちちおや ははおや なか よ良い
5. 兄弟姉妹との仲がきょうだいしまい なか よ良い
6. 家でいえ お つ べんきょう落ち着いて勉強できる
7. 病気の人やお年寄りの世話をびょうき ひと としよ せわ きょうりよく協力してやっている
8. いつもご飯が用意はん よういされている
9. 着る服がき ふくたくさんある
10. 家の中がいえ なか かたづきれいに片付いている
11. 家にお金いえ かねがたくさんある
12. その他 ()
13. 特とくにない

とい 問9 あなたは、学校や習いごとなどで、困こまっていることはありますか。(あてはまるものすべてに○)

1. 友だちとの関係がとも かんけいうまくいっていない
2. 部活動やクラブ活動 (学校外含む)、学習塾ぶかつどう かつどう がっこうがいふく がくしゅうじゅくにやりたいものがない
3. 部活動やクラブ活動 (学校外含む)、学習塾ぶかつどう かつどう がっこうがいふく がくしゅうじゅくをやりたいくてもお金かねがかかるからできない
4. 部活動やクラブ活動 (学校外含む)、学習塾ぶかつどう かつどう がっこうがいふく がくしゅうじゅくをやめたくてもやめられない
5. 悩みがなやあってもうまく相談そうだんできない
6. 将来 (進路) のことをしょうらい しんろ わ おし分かりやすく教えてほしい
7. その他 ()
8. 特とく こまに困っていることはない

問13 あなたは、次のようなことをどのくらいしていますか。
 ((1) から (9) それぞれ1つに○)

	よくある	ときどきある	ほとんどない	まったくない
(1) 大人の家族と朝ご飯を一緒に食べる	1	2	3	4
(2) 大人の家族と夕ご飯を一緒に食べる	1	2	3	4
(3) 家族に朝、起こしてもらおう	1	2	3	4
(4) 家の手伝いをする	1	2	3	4
(5) 大人の家族に宿題を教えてもらおう	1	2	3	4
(6) 家で学校の出来事を話す	1	2	3	4
(7) 家族と買い物や食事、遊びなどに 出かける	1	2	3	4
(8) 家族でニュースの話しをする	1	2	3	4
(9) おうちの大人の人は叱ってくれますか	1	2	3	4

- ※ 1 よくある：ほとんど毎日
 2 ときどきある：週に4～5回程度
 3 ほとんどない：月に2回程度

問14 あなたは、必要な文房具などが買えなかったことがありますか。
(1つに○)

- | | |
|-----------|-----------|
| 1. よくある | 2. ときどきある |
| 3. ほとんどない | 4. まったくない |

問15 あなたは、あなたの親についてどう思いますか。
((1) から (6) それぞれ1つに○)

	そう思う おも	どちらかと言えば そう思う おも	どちらかと言えば そう思わない おも	思わない そう おも
(1) 私に対してやさしい	1	2	3	4
(2) 私の話を聞いてくれる	1	2	3	4
(3) いろいろなことを話してくれる	1	2	3	4
(4) 私のことをよくわかっている	1	2	3	4
(5) 私との約束を守ってくれる	1	2	3	4
(6) 私のことを信頼してくれる	1	2	3	4

あともう少し!



とい 問16 あなたは、^{むりよう}無料で^{べんきよう}勉強を^{おし}教えてもらえる^{ばしよ}場所があったら、^{かよ}通いたいと思^{おも}いますか。(も^{おも}っとも^{ちか}近いもの1つに○)

- | |
|--|
| 1. ^{かよ} 通 ^{おも} って ^{ちか} みたい ⇒問17へ |
| 2. ^{かよ} 通 ^{おも} いたいと思 ^{おも} わない ⇒問20へ |

とい 問16で「1. ^{かよ}通^{おも}って^{ちか}みたい」に○をした方^{かた}にお聞^ききします。

とい 問17 その場所^{ばしよ}は、どの^{はんい}範囲^{かよ}にあれば通^{おも}いたいと思^{おも}いますか。(1つに○)

- | |
|---|
| 1. ^す 住 ^が んで ^く いる ^{ない} 学区 ^{れい} 内(例： ^{ある} 歩 ^{じてんしゃ} いたり ^{かよ} 自 ^{はんい} 転 ^{はんい} 車 ^{はんい} で通 ^{はんい} える ^{はんい} 範囲) |
| 2. ^す 住 ^し んで ^し いる ^ち 市 ^ち 町 ^{そん} 村 ^{ない} 内(例： ^{れい} バ ^{かよ} ス ^{はんい} で通 ^{はんい} える ^{はんい} 範囲) |
| 3. と ^し な ^ち りの ^ち 市 ^ち 町 ^{そん} 村 ^{ない} 内(例： ^{れい} 鉄 ^て 道 ^つ で ^{かよ} 通 ^{はんい} える ^{はんい} 範囲) |

とい 問16で「1. ^{かよ}通^{おも}って^{ちか}みたい」に○をした方^{かた}にお聞^ききします。

とい 問18 その場所^{ばしよ}は、どの^{ひん}くらい^{かよ}の頻^{おも}度^{おも}で通^{おも}いたいと思^{おも}いますか。(1つに○)

- | | |
|--|--|
| 1. ^{まい} ほ ^に ぼ ^ち 毎 ^ち 日 | 2. ^し 週 ^{ゆう} に ^か 3 ^い ～ ^{てい} 5 ^ど 回 ^ど 程 ^ど 度 |
| 3. ^し 週 ^{ゆう} に ^か 1 ^い ～ ^{てい} 2 ^ど 回 ^ど 程 ^ど 度 | |

とい 問16で「1. ^{かよ}通^{おも}って^{ちか}みたい」に○をした方^{かた}にお聞^ききします。

とい 問19 その場所^{ばしよ}には、どの^じ時間^{かよ}帯^{おも}に通^{おも}いたいと思^{おも}いますか。
(あ^あて^あは^あま^ある^あもの^あす^あべ^あて^あに○)

- | | |
|--|--|
| 1. ^{へい} 平 ^{じつ} 日 ^{ほう} の ^か 放 ^ご 課 ^ご 後 | 2. ^{へい} 平 ^{じつ} 日 ^{やか} の ^{かん} 夜 ^ご 間 ^ご (午 ^じ 後 ^じ 7～9時) |
| 3. ^{やす} 休 ^ひ み ^に の ^{ちゅう} 日 ^{ちゅう} の ^{ちゅう} 日 ^{ちゅう} 中 | 4. ^{やす} 休 ^ひ み ^{やか} の ^{かん} 日 ^ご の ^ご 夜 ^じ 間 ^じ (午 ^じ 後 ^じ 7～9時) |

問20 あなたは、^{むりよう やす りようきん}無料か安い料金で^{はん た}ご飯が食べられる「^こ子ども^{しょくどう}食堂」があったら^い行きたいと思^{おも}いますか。(^{ちか}もっとも近いもの1つに○)

- | |
|--|
| 1. ^い 行きたい ⇒問21へ |
| 2. ^い 行きたいと思 ^{おも} わない ⇒問24へ |

問20で「1. ^い行きたい」に○をした方^{かた}にお聞^ききします。

問21 その場所^{ばしょ}は、どの^{はんい}範囲^{りよう}にあれば利用^{おも}したいと思^{おも}いますか。(1つに○)

- | |
|--|
| 1. ^す 住んでいる ^{がくくない れい ある} 学区内 ^{じてんしゃ かよ} (例：歩いたり自転車 ^{はんい} で通える範囲) |
| 2. ^す 住んでいる ^{しちょうそんない れい} 市町村内 ^{かよ} (例：バスで通える範囲) |
| 3. ^{しちょうそんない れい てつどう かよ} となりの市町村内 ^{はんい} (例：鉄道で通える範囲) |

問20で「1. ^い行きたい」に○をした方^{かた}にお聞^ききします。

問22 その場所^{ばしょ}は、どの^{ひんど りよう}くらい^{おも}の頻度^{おも}で利用^{おも}したいと思^{おも}いますか。(1つに○)

- | | |
|--|--|
| 1. ^{まいにち} ほぼ毎日 | 2. ^{しゅう} 週に3～5回 ^{かいていど} 程度 |
| 3. ^{しゅう} 週に1～2回 ^{かいていど} 程度 | 4. ^{つき} 月に1～2回 ^{かい} |

問20で「1. ^い行きたい」に○をした方^{かた}にお聞^ききします。

問23 その場所^{ばしょ}は、どの^{じかんたい りよう}時間帯^{おも}に利用^{おも}したいと思^{おも}いますか。(^{あてはまるものすべて}に○)

- | | |
|---|---|
| 1. ^{へいじつ あさ} 平日の朝 | 2. ^{へいじつ ほうかご} 平日の放課後 |
| 3. ^{へいじつ やかん ごご じ} 平日の夜間 ^じ (午後7～9時) | 4. ^{やす ひ あさ} 休みの日の朝 |
| 5. ^{やす ひ にちちゆう} 休みの日の日中 | 6. ^{やす ひ やかん ごご じ} 休みの日の夜間 ^じ (午後7～9時) |

とい
問24 このアンケートの感想や大人の人に言いたいことなどがありましたら、下のらんに書いてください。

Blank area for writing answers, featuring horizontal dashed lines.

しつもん お きょうりょく
これで質問は終わりです。ご協力ありがとうございました。



あむつち



こくつち



そぼつち



うにっち



こおつち



児童生徒用調査票 [中学2年生]

ねが お願い

- ◆ この調査は、皆さんの日頃の生活の状況や学習環境などについてたずねるものです。岩手県は、この調査結果を参考にして皆さんのために何かができるかを考えていきますので、ご協力をお願いします。
- ◆ この調査には、自分の思う答えを自分で書いてください。答えが思いうかばない場合や答えたくない質問には答えずに、次に進んでください。
- ◆ ○のつけかたは、次の例のようなかたちで答えてください。
例1 本を読むことは好きですか。(あてはまるもの1つに○)
①. あてはまる 2. まああてはまる 3. あまりあてはまらない 4. あてはまらない
例2 次のうち、あなたが飼っている生物を教えてください。(あてはまるものすべてに○)
①. イヌ 2. ネコ 3. ウサギ 4. 鳥 ⑤. 魚
6. ハムスター ⑦. その他(カメ) 8. 生物は飼っていない
- ◆ 終わったら、自分で封筒(中学2年生用封筒)に入れ、テープで封をしてください。それを、保護者用封筒と一緒に世帯用封筒に入れて、学校に提出してください。
- ◆ すべての質問に答えない場合でも、調査票は提出してください。
- ◆ 名前は、書かないでください。(個人が特定されることはありません。)
- ◆ 回答内容が、学校の先生や友だちに見られることはありません。

とあさき お問い合わせ先

- ◆ この調査は、岩手県が実施しています。学校では、配付と回収のみ行います。
- ◆ この調査でわからないことがありましたら、学校ではなく、次のところにお問い合わせ
ください。



とあ でんわばんごう 019-629-5461 < ちょうさせんよう 調査専用 >

FAX 019-629-5464 Eメール AD0007@pref.iwate.jp

いわてけんほけんふくしぶこ こそだ しえんかこ かていたんとう
岩手県保健福祉部子ども子育て支援課子ども家庭担当

うけつけじかん へいじつ
受付時間 平日9:00~21:00
どにち
土日9:00~17:00

1. 食事のことについてお聞きします。

問1 あなたは朝ごはんをいつも食べていますか。(1つに○)

- | | |
|--------------------|--------------------|
| 1. 毎日食べる ⇒問3へ | 2. 週に4～6日は食べる ⇒問2へ |
| 3. 週に1～3日は食べる ⇒問2へ | 4. 食べない ⇒問2へ |

問1で「2. 週に4～6日は食べる」、「3. 週に1～3日は食べる」、「4. 食べない」に○をした方にお聞きします。

問2 朝ごはんを食べない最も大きな理由はなんですか。(1つに○)

- | | |
|---------------------|-------------|
| 1. 食べる時間がない | 2. 食べたくない |
| 3. 朝ごはんを食べるよりは寝ていたい | 4. ダイエットのため |
| 5. 朝ごはんが用意されていない | |
| 6. 家族が朝ごはんを食べる習慣がない | |
| 7. その他 () | |

問3 あなたは学校がお休みの日にお昼ごはんを食べますか。(夏休みなどの長期のお休みの日も含みます。)(1つに○)

- | | |
|--------------|-------------|
| 1. 必ず食べる | 2. 食べることが多い |
| 3. 食べないことが多い | 4. 食べない |
| 5. わからない | |



2. あなたのことについてお聞きします。

問4 あなたは、自分は幸せだと思いますか。(1つに○)

- | | |
|----------------|-------------|
| 1. とても幸せだと思う | 2. 幸せだと思う |
| 3. あまり幸せだと思わない | 4. 幸せだと思わない |

問5 あなたは、自分自身のことをどう思いますか。(それぞれ1つに○)

	あてはまる	ば、どちらかといえ ば、あてはまる	ない ば、どちらかといえ ば、あてはまる	あてはまらない
(1) 毎日が充実していると思う	1	2	3	4
(2) 頑張れば、できるようになることもある	1	2	3	4
(3) 人の役に立つ	1	2	3	4
(4) 自分には良いところがあると思う人間になりたい	1	2	3	4
(5) 不安に感じることはない	1	2	3	4
(6) さびしさを感ずることはない	1	2	3	4
(7) 将来の夢や目標をもっている	1	2	3	4
(8) 自分のことが好きだ	1	2	3	4

問6 あなたは、学校の授業がどのくらいわかりますか。(1つに○)

- | | |
|--------------------|-------------------|
| 1. 全部わかる ⇒問8へ | 2. 大体わかる ⇒問8へ |
| 3. わからないことが多い ⇒問7へ | 4. ほとんどわからない ⇒問7へ |

問6で「3. わからないことが多い」、「4.ほとんどわからない」のいずれかに○をした方にお聞きします。）

問7 授業がわからない理由は何ですか。(あてはまるものすべてに○)

- | | |
|-----------------------|-------------------|
| 1. 授業の進み方が早すぎるから | 2. 授業の内容がむずかしいから |
| 3. 今まで習ってきたことがわからないから | 4. 宿題や課題をしていないから |
| 5. 予習・復習をしていないから | 6. 苦手・きれいな教科が多いから |
| 7. 勉強をする気がおきないから | |
| 8. その他 () | |

問8 あなたの家族の良いところはどれですか。(あてはまるものすべてに○)

- | | |
|---------------------------|-----------------|
| 1. 家族の団らんや会話が多い | 2. 親がやさしい |
| 3. 親が自分の気持ちをわかってくれる | 4. 父親と母親の仲が良い |
| 5. 兄弟姉妹との仲が良い | 6. 家で落ち着いて勉強できる |
| 7. 病気の人やお年寄りの世話を協力してやっている | |
| 8. いつもご飯が用意されている | 9. 着る服がたくさんある |
| 10. 家の中がきれいに片付いている | 11. 家にお金がたくさんある |
| 12. その他 () | |
| 13. 特にない | |

問9 あなたは、学校や習いごとなどで、困っていることはありますか。
(あてはまるものすべてに○)

- | |
|---|
| 1. 友だちとの関係がうまくいっていない |
| 2. 部活動やクラブ活動(学校外含む)、学習塾にやりたいものがない |
| 3. 部活動やクラブ活動(学校外含む)、学習塾をやりたいくてもお金がかかるからできない |
| 4. 部活動やクラブ活動(学校外含む)、学習塾をやめたくてもやめられない |
| 5. 悩みがあってもうまく相談できない |
| 6. 将来(進路)のことを分かりやすく教えてほしい |
| 7. その他 () |
| 8. 特に困っていることはない |

問13 あなたは、次のようなことをどのくらいしていますか。

((1) から (9) それぞれ1つに○)

	よくある	ときどきある	ほとんどない	まったくない
(1) 大人の家族と朝ご飯を一緒に食べる	1	2	3	4
(2) 大人の家族と夕ご飯を一緒に食べる	1	2	3	4
(3) 家族に朝、起こしてもらう	1	2	3	4
(4) 家の手伝いをする	1	2	3	4
(5) 大人の家族に宿題を教してもらう	1	2	3	4
(6) 家で学校の出来事を話す	1	2	3	4
(7) 家族と買い物や食事、遊びなどに出かける	1	2	3	4
(8) 家族でニュースの話しをする	1	2	3	4
(9) おうちの大人の人は叱ってくれますか	1	2	3	4

- ※ 1 よくある：ほとんど毎日
 2 ときどきある：週に4～5回程度
 3 ほとんどない：月に2回程度

問14 あなたは、必要な文房具などが買えなかったことがありますか。(1つに○)

1. よくある	2. ときどきある
3. ほとんどない	4. まったくない

問15 あなたの家は居心地がいいと感じますか。(1つに○)

1. そう思う	2. どちらかと言うとそう思う
3. どちらかと言うとそう思わない	4. そう思わない
5. わからない	

問16 あなたは、あなたの親についてどう思いますか。((1) から (6) それぞれ1つに○)

	そう思う	どちらかと言えば そう思う	どちらかと言えば そう思わない	そう思わない
(1) 私に対してやさしい	1	2	3	4
(2) 私の話聞いてくれる	1	2	3	4
(3) いろいろなことを話してくれる	1	2	3	4
(4) 私のことをよくわかっている	1	2	3	4
(5) 私との約束を守ってくれる	1	2	3	4
(6) 私のことを信頼してくれる	1	2	3	4



問17 あなたは、^{むりよう}無料で^{べんきよう}勉強を^{おし}教えてもらえる^{ばしよ}場所があったら、^{かよ}通いたいと思いま
すか。(も^{ちか}っとも近いもの1つに○)

- | |
|----------------------------------|
| 1. ^{かよ} 通ってみたい ⇒問18へ |
| 2. ^{かよ} 通いたいと思わない ⇒問21へ |

問17で「1. ^{かよ}通ってみたい」に○をした方^{かた}にお聞き^きします。

問18 その場所^{ばしよ}は、どの^{はんい}範囲にあれば通^{かよ}いたいと思^{おも}いますか。(1つに○)

- | |
|--|
| 1. ^す 住んでいる ^{がっくない} 学区内(例： ^{れい} 歩いたり ^{ある} 自転車 ^{じてんしゃ} で ^{かよ} 通 ^{はんい} える範囲) |
| 2. ^す 住んでいる ^{しちようそんない} 市町村内(例： ^{れい} バス ^{かよ} で ^{はんい} 通 ^{はんい} える範囲) |
| 3. ^{しちようそんない} となりの市町村内(例： ^{れい} 鉄道 ^{てつどう} で ^{かよ} 通 ^{はんい} える範囲) |

問17で「1. ^{かよ}通ってみたい」に○をした方^{かた}にお聞き^きします。

問19 その場所^{ばしよ}は、どの^{ひんど}くらいの^{かよ}頻度で通^{かよ}いたいと思^{おも}いますか。(1つに○)

- | | | |
|-------------------------|--|--|
| 1. ^{まいにち} ほぼ毎日 | 2. ^{しゅう} 週に3～5回 ^{かいていど} 程度 | 3. ^{しゅう} 週に1～2回 ^{かいていど} 程度 |
|-------------------------|--|--|

問17で「1. ^{かよ}通ってみたい」に○をした方^{かた}にお聞き^きします。

問20 その場所^{ばしよ}は、どの^{じかんたい}時間帯に通^{かよ}いたいと思^{おも}いますか。(あてはまるものすべてに○)

- | | |
|--|--|
| 1. ^{へいじつ} 平日の ^{ほうかご} 放課後 | 2. ^{へいじつ} 平日の ^{やかん} 夜間(午後7～9時) |
| 3. ^{やす} 休みの ^ひ 日の ^{にちちゆう} 日中 | 4. ^{やす} 休みの ^ひ 日の ^{やかん} 夜間(午後7～9時) |

問21 あなたは、^{むりよう やす りようきん}無料が安い料金で^{はん た}ご飯が食べられる「^{こ しょくどう}子ども食堂」があったら
^{い おも}行きたいと思いませんか。（^{ちか}もっとも近いもの1つに○）

- | |
|------------------------------------|
| 1. ^い 行きたい ⇒問22へ |
| 2. ^{い おも} 行きたいと思わない ⇒問25へ |

問21で「1. 行きたい」に○をした方にお聞きします。

問22 その場所は、どの^{はんい}範囲にあれば利用したいと思いませんか。（1つに○）

- | |
|--|
| 1. ^{す がっくない れい ある じてんしゃ かよ はんい} 住んでいる学区内（例：歩いたり自転車で通える範囲） |
| 2. ^{す しちようそんない れい かよ はんい} 住んでいる市町村内（例：バスで通える範囲） |
| 3. ^{しちようそんない れい てつどう かよ はんい} となりの市町村内（例：鉄道で通える範囲） |

問21で「1. 行きたい」に○をした方にお聞きします。

問23 その場所は、どの^{ひんど りよう}くらいの頻度で利用したいと思いませんか。（1つに○）

- | | | |
|-------------------------|----------------------------|----------------------------|
| 1. ^{まいにち} ほぼ毎日 | 2. ^{しゅう} 週に3～5回程度 | 3. ^{しゅう} 週に1～2回程度 |
| 4. ^{つき} 月に1～2回 | | |

問21で「1. 行きたい」に○をした方にお聞きします。

問24 その場所は、どの^{じかんたい りよう}時間帯に利用したいと思いませんか。（あてはまるものすべてに○）

- | | | |
|------------------------------|---------------------------------|---|
| 1. ^{へいじつ あさ} 平日の朝 | 2. ^{へいじつ ほうかご} 平日の放課後 | 3. ^{へいじつ やかん ごご} 平日の夜間（午後7～9時） |
| 4. ^{やす ひ あさ} 休みの日の朝 | 5. ^{やす ひ にちゆう} 休みの日の日中 | 6. ^{やす ひ やかん ごご} 休みの日の夜間（午後7～9時） |



問25 ^{とい}このアンケートの感想^{かんそう}や大人^{おとな}の人に言^いいたいことなどがありましたら、下^{した}のらんに書^かいてください。

Blank writing area with horizontal dashed lines.

これで質問は終わりです。ご協力^{きょうりょく}いただきありがとうございました。





地球環境に配慮した
用紙とインキを使用
しています。



しえん ちょうさひょう
支援ニーズ調査票

ちょうさ もくてき
調査の目的など

ちょうさ もくてき
調査の目的

- ◆ この調査は、県内全ての地域の小学1年生～中学3年生の児童生徒の保護者の方すべてを対象に、子育て全般についての心配なことや困っていること、悩んでいることなどの支援ニーズをお聞きしているものです。
- ◆ 個別相談を希望する場合は、調査票に必要事項を記入し、返信用封筒により返送をお願いいたします。後日、担当者から連絡させていただきます。

そうだん じこうとう ばあい ちょうさひょう きにゅう へんそう ふよう
相談したい事項等がない場合は、調査票の記入・返送は不要です。

ちょうさ なが
調査の流れ

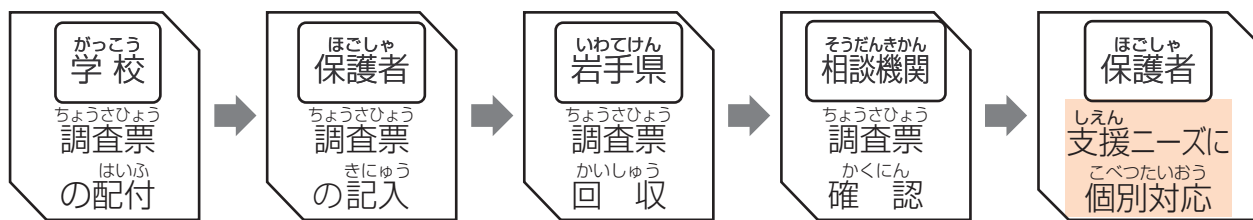

きにゅう へんそう
ご記入・ご返送について

- ◆ この調査票は、調査票を持ち帰ったお子さんの保護者の方がご記入ください。
- ◆ ご記入いただいた調査票は、返信用封筒によりご返送ください。

へいせい ねん がつまつ なが
(平成30年12月末までをお願いします。)

と あ さき
お問い合わせ先

- ◆ この調査は、岩手県が実施しています。学校では、配付のみ行います。調査に関するお問い合わせ、ご意見などは、下記の岩手県の担当までお願いいたします。



と あ でんわばんごう ちょうさせんよう
お問い合わせ電話番号 019-629-5461 <調査専用>

FAX 019-629-5464 Eメール AD0007@pref.iwate.jp

いわてけんほけんふくしぶ こ こそだ しえんか こ かていたんとう
岩手県保健福祉部子ども子育て支援課子ども家庭担当

うけつけじかん 9:00～17:00 どにち しゅくじつ のぞ
(受付時間 9:00～17:00 土日・祝日を除く)

◆ そうだん 相談してみたいこと

きさいれい
(記載例)

- ・ こ 子どもの せいかく 性格や くせ 癖に ふあん 不安があるので、 ほけんそうだん 保健相談をしたい。
- ・ こ 子どもが がっこう 学校や ほいくえん 保育園にいきたがらないので、 きょういくそうだん 教育相談をしたい。
- ・ こ 子どもの いりょうひじょせいせいど 医療費助成制度について そうだん 相談したい。

【あなたの連絡先等】 ※ れんらく 連絡を きぼう 希望する ようび 曜日を○で囲み、 かこ 時間帯を じかんたい 記入してください。

<small>し</small> 氏	<small>めい</small> 名	(<small>ふりがな</small> フリガナ)
<small>じゅう</small> 住	<small>しょ</small> 所	
<small>でんわばんごう</small> 電話番号		
<small>れんらく</small> 連絡を希望する	<small>きぼう</small> 曜日・時間帯	<small>げつ</small> 月 ・ <small>か</small> 火 ・ <small>すい</small> 水 ・ <small>もく</small> 木 ・ <small>きん</small> 金 _____ <small>じころ</small> 時頃

きにゅう ご記入いただいた れんらくさきとう 連絡先等については、 そうだんきかん 相談機関からあなたへの れんらく 連絡のみに りよう 利用させていただきます。 こべつそうだん 個別相談の たいおう 対応を きぼう 希望する場合は、 ばあい 以下に いかなら 必ず チェック を ねが お願いします。 チェック が な 無い場合は、 れんらく ご連絡させていただくことができませんので、 ちゅうい ご注意ください。

【 わたし 私の れんらくさきおよ 連絡先及び そうだん 相談したい ないようとう 内容等について、 しちょうそん 市町村や じどうそうだんしょ 児童相談所などの こうてき 公的な そうだんきかん 相談機関への じょうほうていきょう 情報提供に どうい 同意します。 _____ → 】

岩手県子ども・子育て会議支援計画部会の会議結果の報告について

第1回岩手県子ども・子育て会議支援計画部会を開催しましたので、その内容を次のとおり報告します。

1 会議日時等

- (1) 会議名 第1回岩手県子ども・子育て会議支援計画部会
- (2) 日時 令和元年9月27日(金) 10:30~12:00
- (3) 会場 岩手県産業会館 4号会議室
- (4) 出席者数 部会委員7名中5名

2 議事内容

(1) 岩手県子ども・子育て支援事業支援計画の実施状況について

事務局から、計画に掲げる目標値の達成状況や施策の実施状況について報告を行った。

(2) 次期「岩手県子ども・子育て支援事業支援計画」素案について

事務局から、国の基本指針の改正内容、いわて県民計画(2019~2028)等他の計画との整合性、国の施策の動向等を踏まえ作成した計画の素案について説明し、意見を伺った。

【主な意見等】

- ・ 幼児教育アドバイザー、幼児教育センターは、期待をしている。基本的に3歳以上の保育園や幼稚園に入っている子どもがその恩恵を受けると思うが、0、1、2歳児や、これから母親になるプレママの人たちも恩恵を受けるような、幅広い役割を期待する。
- ・ 教育の部分も具体的に計画に入れられていて、期待をしている。
- ・ 保育所や幼稚園では、なかなか優秀な人材を確保するのが難しくなっている。今後5年間の計画としては、「質の向上」が重要と考えている。
- ・ 従事者の研修の機会は大事であるが、岩手県は広いので、研修のやり方についても重要である。
- ・ 市町村の計画についても、ばらつきがあると思うので、需要が反映された計画となるよう、県の方できちんと見てほしい。
- ・ 質の向上に関する指標について、なかなか難しいかもしれないが、見える化できるように知恵を出してほしい。

3 今後のスケジュール

10月下旬を目途に開催予定の第2回子ども・子育て会議支援計画部会において、中間案の協議を行うこととしている。

岩手県子ども・子育て会議子どもの貧困対策推進計画部会の会議結果の報告について

第1回岩手県子ども・子育て会議子どもの貧困対策推進計画部会を開催しましたので、その内容を次のとおり報告します。

1 会議日時等

- (1) 会議名 第1回岩手県子ども・子育て会議子どもの貧困対策推進計画部会
- (2) 日時 令和元年9月27日(金) 14:25~15:30
- (3) 会場 岩手県産業会館 4号会議室
- (4) 出席者数 部会委員7名中6名、オブザーバー2名

2 議事内容

(1) いわての子どもの貧困対策推進計画の進捗状況について

事務局から、計画に定める主な指標の進捗状況等について説明を行った。

(2) いわての子どもの貧困対策推進計画の見直しの方向性について

事務局から、国の大綱及び岩手県子どもの生活実態調査における主な課題を踏まえた計画の見直しの方向性について説明し、意見交換を行った。

【主な意見等】

- ・ 子どもや家庭に対するアプローチを、学校以外のところでコーディネートして進める人や、学校で一緒に動いてくれる人の配置があればうまく回るのではないか。
- ・ 地域の人たちが、子育て支援に携わる仕組みづくりを進めていくことが必要である。
地域で子どもにどう関わるかというプログラムを充実し、学校や家庭、行政の大変さを緩和していかなければならない。
- ・ 海外では、親も一緒に支援すると子どもの貧困も解決すると言われており、親への支援の仕組みを充実する必要がある。
- ・ 学校週5日制が導入されたとき、地域で遊ばせてくださいと言われ、地域でプログラムを企画したが、子どもたちが来なかった経緯がある。
地域で何かをやるとなると大変であり、親も忙しくて地域のプログラムに入るのは難しいため、本当に考えないと計画倒れになってしまう。
- ・ 子どもにダイレクトにアプローチするだけでなく、子育て支援に関わる大人を作ることが、これからの地域の役割である。
子育てに対する大人の考え方や携わり方を変える仕組みが必要である。
- ・ 地域力がなくなってきている中で、地域に求められてもなかなか大変なので、学習をするのであれば、昔の保護者を対象とした家庭教育学級のような、親を教育する仕組みがあればいいのではないか。

3 今後のスケジュール

10月下旬を目途に開催予定の第2回子どもの貧困対策推進計画部会において、素案の協議を行うこととしている。

岩手県子ども・子育て会議ひとり親家庭等自立促進計画部会の会議結果の報告 について

第1回岩手県子ども・子育て会議ひとり親家庭等自立促進計画部会を開催しましたので、その内容を次のとおり報告します。

1 会議日時等

- (1) 会議名 第1回岩手県子ども・子育て会議ひとり親家庭等自立促進計画部会
- (2) 日時 令和元年9月27日(金) 15:30~16:00
- (3) 会場 岩手県産業会館 4号会議室
- (4) 出席者数 部会委員7名中6名、オブザーバー2名

2 議事内容

(1) ひとり親家庭等自立促進計画の進捗状況について

事務局から、計画に掲げる施策の具体的進捗状況等について説明を行った。

(2) ひとり親家庭等自立促進計画の見直しの方向性について

事務局から、現在の施策の実施状況及び岩手県ひとり親世帯等調査結果等を踏まえた計画の見直しの方向性について説明し、意見交換を行った。

【主な意見等】

- ・ ひとり親の貧困率は高く、ひとり親世帯に特化した仕組みを作らないと貧困問題の全体的な底上げにはならない。
- ・ 支援のための包括的な相談体制や仕組みを集約させていくことが重要。センターオブセンターの拠点を県がつくってほしい。
- ・ ひとり親と貧困とで計画がなぜ分かれているか、一般の人はわからない。それぞれの計画の関係性が分かるような配慮が必要である。
- ・ 時間外、土日等でも相談にアクセスできる仕組みが必要。
- ・ よい支援施策に関する情報の発信はとても重要である。
母親は支援施策に関する情報を見ており、支援の充実した他県の自治体に転出した例もある。

3 今後のスケジュール

10月下旬を目途に開催予定の第2回ひとり親家庭等自立促進計画部会において、素案の協議を行うこととしている。

平成30年度包括外部監査の結果

No.	監査結果【意見】
1	<p>■委員の任期について【子育て応援推進事業費】</p> <p>委員の任期は2年とし、再任されることができるとしている(岩手県子ども・子育て会議条例第2条第2項第3項)。</p> <p>子ども・子育て会議は意見聴取の場であることからすると、できるだけ多くの人々から多様な意見が聴取できるような委員構成とすることが望ましい。そのため、委員の再任に上限を設けることを検討されたい。</p>
2	<p>■委員構成について【子育て応援推進事業費】</p> <p>子育て支援分野の委員は1名で、県は平成25年度から29年度まで継続して認定NPO法人いわて子育てネットに推薦を依頼し、当該法人の副理事長が委員に就任している。</p> <p>所管課では、当該法人が県内において子育て支援事業の実績が豊富であることから推薦を依頼しているとのことである。ただし、子育て支援分野の委員が1名であることと、より広く意見を聴取する必要性に鑑みると、推薦先法人を増やすこと、他の法人に変更することも検討の余地がある。</p> <p>次に行政分野の委員は2名で、岩手県市長会及び岩手県町村会から各1名が委嘱されている。それぞれの市町村から推薦された委員個人としては入れ替わっているが、所属で見ると県内33の全市町村のうち、3市町村であり、地域的にみても沿岸の市と県北の町に偏っている。より多くの意見を聴取するために、地域的なバランスがとれるよう、配慮されたい。</p>
3	<p>■委員の公募について【子育て応援推進事業費】</p> <p>広く県民に開かれた会議として透明性を高めるために、委員の一部を公募により委嘱することは有効と考えられる。特に、委員26名のうち子どもの保護者の区分に属する委員は3名となっており、相対的に少ないとみられる。子育てを日々行っている当事者として、また子ども・子育て支援施策の受益者として、子育て中の保護者を一般県民から委員として公募することには意義があると考えられる。</p>