令和２年度岩手県特認基準
対象地域市町村位置図

岩手県における中山間直接支払制度の対象地域

第4期対策（平成27年度～令和元年度）

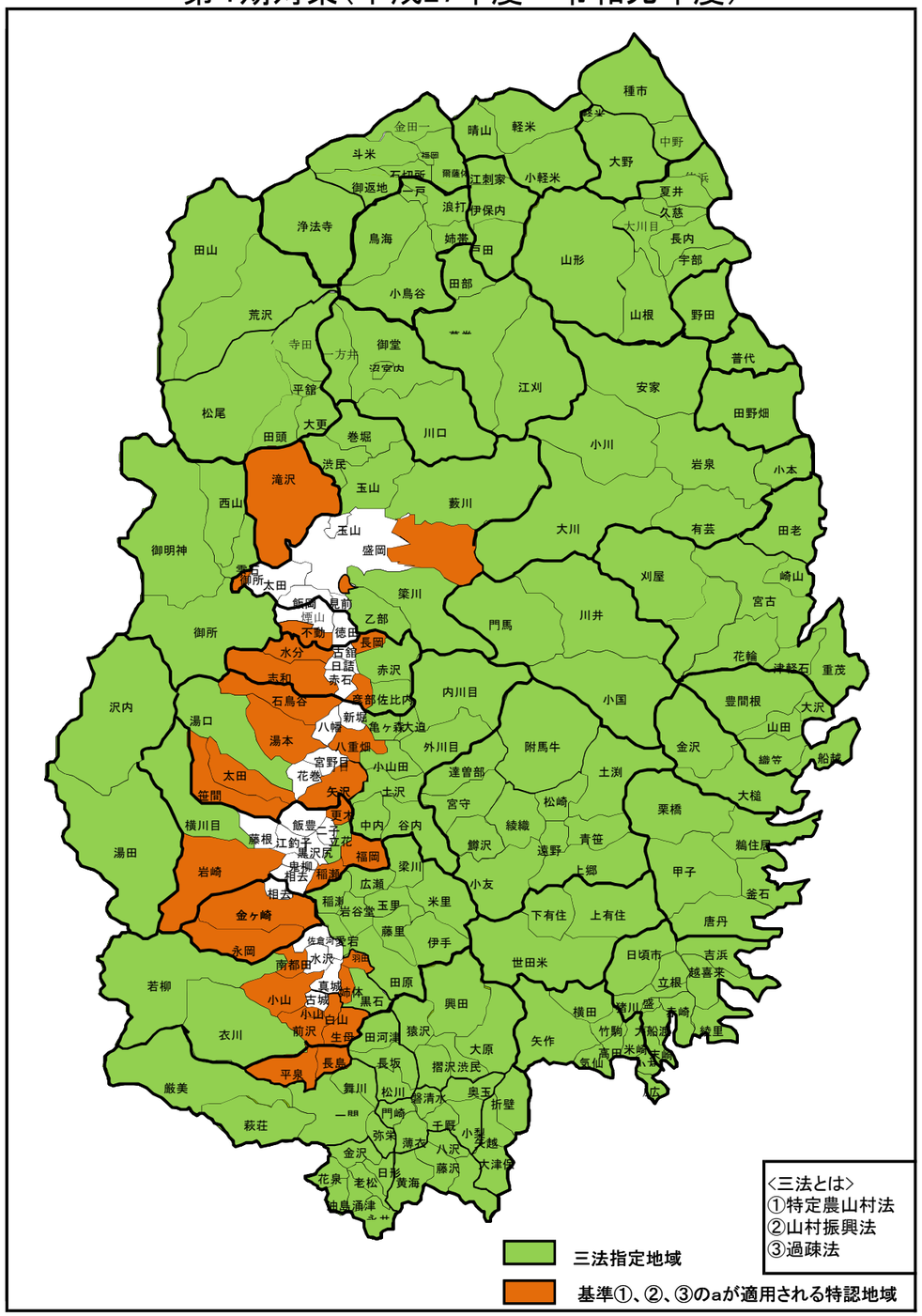
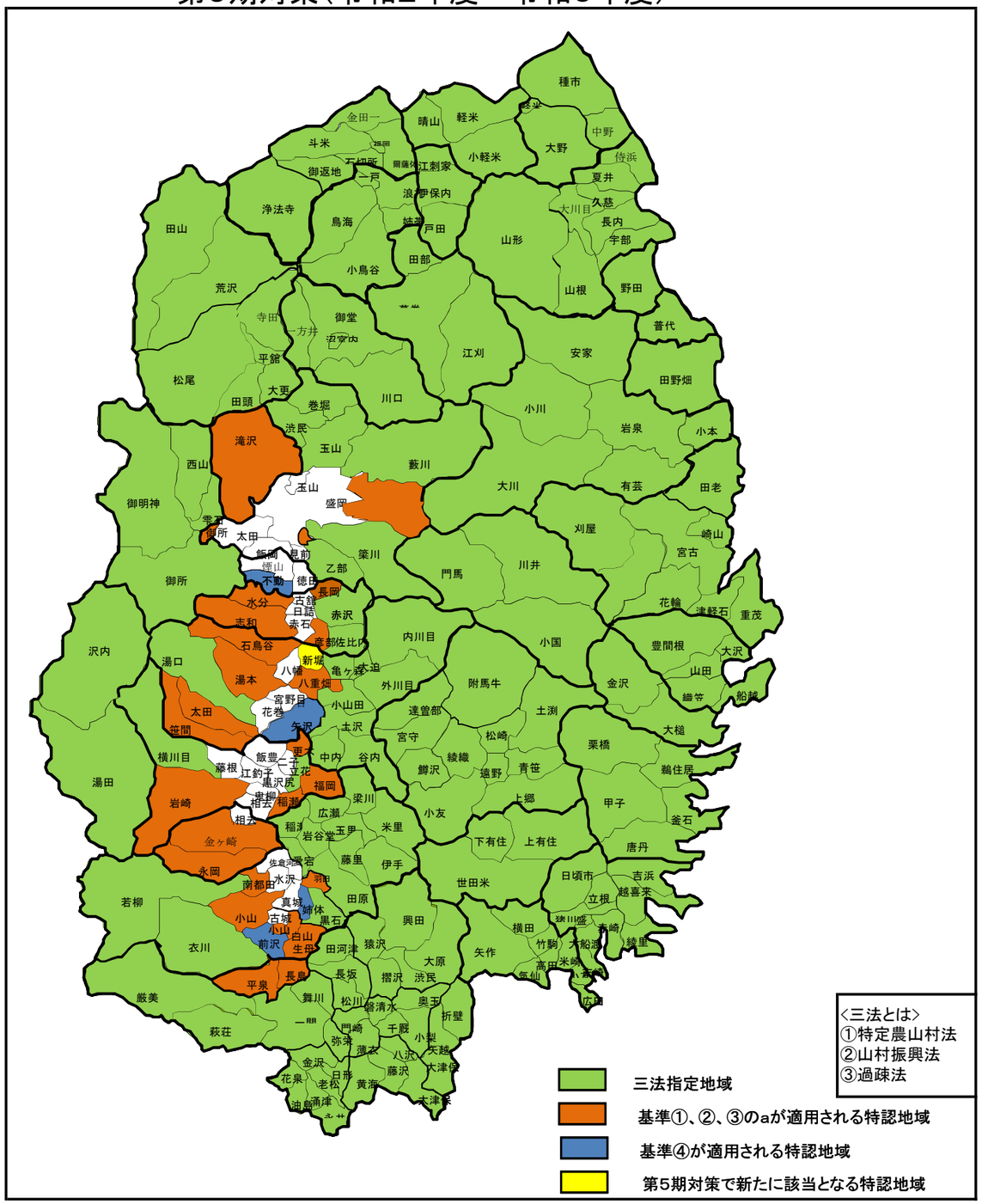
第5期対策（令和2年度～令和6年度）