

## 資料編

|        |  |     |
|--------|--|-----|
| 参考資料 1 | 「令和 3 年県の施策に関する県民意識調査」調査票                        | 1   |
| 参考資料 2 | 「令和 3 年県の施策に関する県民意識調査」結果                         | 35  |
| 参考資料 3 | 「令和 3 年県の施策に関する県民意識調査（補足調査）」調査票                  | 43  |
| 参考資料 4 | 「令和 3 年県の施策に関する県民意識調査（補足調査）」結果                   | 75  |
| 参考資料 5 | 「令和 3 年県の施策に関する県民意識調査」属性別平均点                     | 117 |
| 参考資料 6 | 「令和 3 年県の施策に関する県民意識調査」属性別分析結果                    | 131 |
| 参考資料 7 | 「令和 3 年県の施策に関する県民意識調査（補足調査）」回答意見とりまとめ結果<br>＜分野別＞ |     |
|        | （1）分野別実感別  | 159 |
|        | （2）分野別実感の変化別                                     | 185 |
|        | ＜属性別＞  |     |
|        | （1）県民意識調査で有意な差が見られた属性                            | 207 |
|        | （2）県民意識調査で継続して高値又は低値で推移している属性                    | 417 |
| 参考資料 8 | 令和 3 年度幸福について考えるワークショップの開催結果                     | 563 |



## 令和3年県の施策に関する県民意識調査

岩手県が実施する「県の施策に関する県民意識調査」は、県民の皆様が、身の回りの暮らしの事柄について、どの程度重要だと感じ、どの程度満足しているかなどについての御意見を伺うものです。

県では、県民の皆様の御意見を取り入れながら、次の施策を展開していきたいと考えておりますので、調査への御協力をお願いいたします。

なお、この調査の結果につきましては、本年5月頃に公表する予定としており、岩手県調査統計課のホームページで御覧になれます。

「いわての統計情報～イーハトーブ・データ館～」

<http://www2.pref.iwate.jp/~stat/>

### ご記入にあたってのお願い

- ◆ この調査は、無記名式であり、回答はすべて統計的に処理され、調査票は、集計後、焼却します。秘密の保護には万全を期していますので、ありのままをお答えください。\*
- ◆ このアンケート調査には、調査票をお送りした封筒に書かれたあて名の御本人様がお答えください（ただし、御本人様が長期不在などでお答えできない御事情がある場合には、御本人様に代わって、御家族の方などが御自身の立場でお答えください）。
- ◆ お答えは、できる限り黒または青色の鉛筆・ペン・ボールペンでお願いします。
- ◆ お答えは、直接この調査票にお書きいただき、同封の返信用封筒（切手不要）に入れて、2月1日（月）までに郵便ポストへ投函くださるようお願いいたします。

※ 同封の返信用封筒に記載の整理番号は、回答数が少なく調査の信頼性を確保できない場合に、未回答の方に改めて調査への御協力をお願いする場合等に使用するもので、回答者個人の回答内容を把握する趣旨のものではありません。

### 【お問合せ先】

この調査について、御不明な点がございましたら、下記までお問い合わせください。

岩手県ふるさと振興部調査統計課 調査分析担当

〒020-8570 盛岡市内丸10番1号

TEL:019-629-5301、5307（直通） FAX:019-629-5309

E-mail: stat@pref.iwate.jp

（電話受付時間：平日8時30分から17時15分まで）



## 1 調査の目的

岩手県では、「いわて県民計画（2019～2028）」を策定し、お互いに幸福を守り育てる希望郷いわての実現に向けて、計画を推進しています。

この調査は、「いわて県民計画（2019～2028）」に掲げる「10の政策分野」に基づく取組を推進していくために、**県民の皆様**の御意見をお伺いし、**次の施策に生かしていく**ために行うものです。

### 「いわて県民計画（2019～2028）」 10の政策分野

|              |   |
|--------------|---|
| ①健康・余暇       | 健康寿命が長く、いきいきと暮らすことができ、また、自分らしく自由な時間を楽しむことができる岩手                           |
| ②家族・子育て      | 家族の形に応じたつながりや支え合いが生まれ、また、安心して子育てをすることができる岩手                               |
| ③教育          | 学びや人づくりによって、将来に向かって可能性を伸ばし、自分の夢を実現できる岩手                                   |
| ④居住環境・コミュニティ | 不便を感じないで日常生活を送ることができ、また、人や地域の結び付きの中で、助け合って暮らすことができる岩手                     |
| ⑤安全          | 災害をはじめとした様々なりスクへの備えがあり、事故や犯罪が少なく、安全で、安心を実感することができる岩手                      |
| ⑥仕事・収入       | 農林水産業やものづくり産業などの活力ある産業のもとで、安定した雇用が確保され、また、やりがいと生活を支える所得が得られる仕事につくことができる岩手 |
| ⑦歴史・文化       | 豊かな歴史や文化を受け継ぎ、愛着や誇りを育んでいる岩手   |
| ⑧自然環境        | 一人ひとりが恵まれた自然環境を守り、自然の豊かさとともに暮らすことができる岩手                                   |
| ⑨社会基盤        | 防災対策や産業振興など幸福の追求を支える社会基盤が整っている岩手  |
| ⑩参画          | 男女共同参画や若者・女性、高齢者、障がい者などの活躍、幅広い市民活動や県民運動など幸福の追求を支える仕組みが整っている岩手             |

## 2 調査結果の活用方法

県では、平成 13 年度から**政策評価を本格導入**し、県の仕事が目標に向かってうまく機能しているかどうかをチェックし、その結果を次の施策に反映していくことにしています。

今回の**調査結果は、県民の皆様に、より満足していただけるサービスを提供していくための重要な情報として、政策評価や施策の立案などに活用**することになっています。

## 3 調査の構成と記入の方法

- (1) 1 ページから 3 ページまでは、調査についての説明です。  
4 ページから 32 ページまでが、質問になっています。
- (2) 質問は、問 1～問 7 まであります（問 2 から問 7 までは、さらにいくつかの小問に分かれています）。
- (3) 回答は、この調査票の所定の欄に直接御記入ください。
- (4) 回答は、**全ての項目**についてお願いいたします。

**記入例**

ここでは、問2（P5～17）の場合を例示しています。

**問2** 次に、1ページで御説明いたしました「10の政策分野」に関連する次の1から57までの調査項目について、「あなたの重要度」と「あなたの満足度」をお伺いします。あなたの身のまわりを見回してみて、あなたの考えに最も近いものをお答えください。

「あなたの重要度」では、あなたの現在の暮らしにとって、調査項目のような状態を実現することが、どれくらい重要であるかをお答えください。

「あなたの満足度」では、あなたの現在の暮らしから見て、調査項目の状態にどれくらい満足しているかをお答えください。

| 調査項目                    | あなたの重要度<br>(1つ選び、番号に○をつけてください) |         |           |          |        |       | あなたの満足度<br>(1つ選び、番号に○をつけてください) |              |           |            |          |       |
|-------------------------|--------------------------------|---------|-----------|----------|--------|-------|--------------------------------|--------------|-----------|------------|----------|-------|
|                         | 重要である                          | やや重要である | どちらともいえない | あまり重要でない | 重要ではない | わからない | ある満足できる状態にある                   | やや満足できる状態にある | どちらともいえない | やや不満な状態にある | 不満な状態にある | わからない |
| 30 犯罪に対する不安が少ない社会であること。 | 5                              | 4       | 3         | 2        | 1      | 0     | 5                              | 4            | 3         | 2          | 1        | 0     |
| 31 交通事故が少ない社会であること。     | 5                              | 4       | 3         | 2        | 1      | 0     | 5                              | 4            | 3         | 2          | 1        | 0     |

※ 「あなたの重要度」の記入例

あなたの現在の暮らしにとって、「30 犯罪に対する不安が少ない社会であること。」という状態を実現することが、どれくらい重要かをお答えいただくものです。

この例では、「重要ではない」と思う場合を例示していますので、数字の「1」に○をつけます。

※ 「あなたの満足度」の記入例

あなたの現在の暮らしから見て、「30 犯罪に対する不安が少ない社会であること。」は、どれくらい満足できる状態にあるかをお答えいただくものです。

この例では、「やや不満な状態にある」と思う場合を例示していますので、数字の「2」に○をつけます。

このページから調査票になります。

**問1** まず最初にお伺いします。

あなたは、今の生活全般について、どのように感じていますか。

あなたの気持ちに近いものを1つだけ選び、その番号に○をつけてください。

| あなたの満足度<br>(1つ選び、番号に○をつけてください) |              |           |            |          |       |
|--------------------------------|--------------|-----------|------------|----------|-------|
| 満足できる状態にある                     | やや満足できる状態にある | どちらともいえない | やや不満な状態にある | 不満な状態にある | わからない |
| 5                              | 4            | 3         | 2          | 1        | 0     |



**問2** 次に、1 ページで御説明いたしました「10 の政策分野」に関連する次の 1 から 57 の調査項目について、「あなたの重要度」と「あなたの満足度」をお伺いします。あなたの身のまわりを見回してみて、あなたの考えに最も近いものをお答えください。

「あなたの重要度」では、あなたの現在の暮らしにとって、調査項目のような状態を実現することが、どれくらい重要であるかをお答えください。

「あなたの満足度」では、あなたの現在の暮らしから見て、調査項目の状態にどれくらい満足しているかをお答えください。

(1) まず、「健康・余暇」に関する項目についてお伺いします。

| 調査項目                                      | あなたの重要度<br>(1つ選び、番号に○をつけてください) |         |    |           |          |        | あなたの満足度<br>(1つ選び、番号に○をつけてください) |            |              |    |           |            |          |
|---|--------------------------------|---------|----|-----------|----------|--------|--------------------------------|------------|--------------|----|-----------|------------|----------|
|   | 重要である                          | やや重要である | ない | どちらともいえない | あまり重要でない | 重要ではない | わからない                          | 満足できる状態にある | やや満足できる状態にある | ない | どちらともいえない | やや不満な状態にある | 不満な状態にある |
| 1 体の健康づくりについての相談、指導を受けられること。              | 5                              | 4       | 3  | 2         | 1        | 0      | 5                              | 4          | 3            | 2  | 1         | 0          |          |
| 2 心の健康づくりについての相談、支援を受けられること。              | 5                              | 4       | 3  | 2         | 1        | 0      | 5                              | 4          | 3            | 2  | 1         | 0          |          |
| 3 必要な医療を適切に受けられること。                       | 5                              | 4       | 3  | 2         | 1        | 0      | 5                              | 4          | 3            | 2  | 1         | 0          |          |
| 4 介護や支援が必要になっても、住み慣れた地域で安心して生活できる環境であること。 | 5                              | 4       | 3  | 2         | 1        | 0      | 5                              | 4          | 3            | 2  | 1         | 0          |          |
| 5 日常的に文化芸術に親しむ機会があること。                    | 5                              | 4       | 3  | 2         | 1        | 0      | 5                              | 4          | 3            | 2  | 1         | 0          |          |
| 6 身近な地域でスポーツを楽しむ機会が充実していること。              | 5                              | 4       | 3  | 2         | 1        | 0      | 5                              | 4          | 3            | 2  | 1         | 0          |          |

| 調査項目  | あなたの重要度<br>(1つ選び、番号に○をつけてください) |         |           |          |        |       | あなたの満足度<br>(1つ選び、番号に○をつけてください) |              |           |            |          |       |
|---|--------------------------------|---------|-----------|----------|--------|-------|--------------------------------|--------------|-----------|------------|----------|-------|
|   | 重要である                          | やや重要である | どちらともいえない | あまり重要でない | 重要ではない | わからない | 満足できる状態にある                     | やや満足できる状態にある | どちらともいえない | やや不満な状態にある | 不満な状態にある | わからない |
| 7 学びたいと思った時に必要な情報が手に入り、自分に適した内容や方法で学ぶことができる環境であること。 | 5                              | 4       | 3         | 2        | 1      | 0     | 5                              | 4            | 3         | 2          | 1        | 0     |

(2) 次に、「家族・子育て」に関する項目についてお伺いします。

| 調査項目  | あなたの重要度<br>(1つ選び、番号に○をつけてください) |         |    |         |          |        | あなたの満足度<br>(1つ選び、番号に○をつけてください) |            |              |            |          |       |
|---|--------------------------------|---------|----|---------|----------|--------|--------------------------------|------------|--------------|------------|----------|-------|
|   | 重要である                          | やや重要である | ない | どちらともいえ | あまり重要でない | 重要ではない | わからない                          | 満足できる状態にある | やや満足できる状態にある | やや不満な状態にある | 不満な状態にある | わからない |
| 8 安心して子どもを<br>生み育てられ、子育て<br>がしやすい環境である<br>こと。   | 5                              | 4       | 3  | 2       | 1        | 0      | 5                              | 4          | 3            | 2          | 1        | 0     |
| 9 学校・家庭・地域が<br>連携し、子どもの育ち<br>と学びに取り組んで<br>いること。 | 5                              | 4       | 3  | 2       | 1        | 0      | 5                              | 4          | 3            | 2          | 1        | 0     |
| 10 地域全体が一体と<br>なって青少年の健全<br>育成に取り組んでい<br>ること。   | 5                              | 4       | 3  | 2       | 1        | 0      | 5                              | 4          | 3            | 2          | 1        | 0     |
| 11 仕事と生活を両立<br>できる環境であるこ<br>と。                  | 5                              | 4       | 3  | 2       | 1        | 0      | 5                              | 4          | 3            | 2          | 1        | 0     |
| 12 ペットなど動物の<br>いのちを大切にする<br>社会であること。            | 5                              | 4       | 3  | 2       | 1        | 0      | 5                              | 4          | 3            | 2          | 1        | 0     |

(3) 次に、「教育」に関する項目についてお伺いします。

| 調査項目  | あなたの重要度<br>(1つ選び、番号に○をつけてください) |         |    |           |          |        | あなたの満足度<br>(1つ選び、番号に○をつけてください) |            |              |            |          |       |
|---|--------------------------------|---------|----|-----------|----------|--------|--------------------------------|------------|--------------|------------|----------|-------|
|   | 重要である                          | やや重要である | ない | どちらともいえない | あまり重要でない | 重要ではない | わからない                          | 満足できる状態にある | やや満足できる状態にある | やや不満な状態にある | 不満な状態にある | わからない |
| 13 子どもたちの学力が向上する教育がされていること。〔子どもは、小学生から高校生までをお考えください。〕 | 5                              | 4       | 3  | 2         | 1        | 0      | 5                              | 4          | 3            | 2          | 1        | 0     |
| 14 子どもたちが、自分の良さを知り、人を思いやる心を持つなど、人間性豊かに育っていること。        | 5                              | 4       | 3  | 2         | 1        | 0      | 5                              | 4          | 3            | 2          | 1        | 0     |
| 15 子どもたちが、スポーツや運動に取り組むことによって、体力の向上や心身の健康の保持が図られていること。 | 5                              | 4       | 3  | 2         | 1        | 0      | 5                              | 4          | 3            | 2          | 1        | 0     |
| 16 学校が、障がいのある子どもたちを含め、全ての子どもが共に学び共に育つ環境となっていること。      | 5                              | 4       | 3  | 2         | 1        | 0      | 5                              | 4          | 3            | 2          | 1        | 0     |
| 17 学校が、いじめや不登校に適切に対処していること。                           | 5                              | 4       | 3  | 2         | 1        | 0      | 5                              | 4          | 3            | 2          | 1        | 0     |
| 18 学校施設や登下校時において、子どもたちが安全・安心に学ぶことができる環境となっていること。      | 5                              | 4       | 3  | 2         | 1        | 0      | 5                              | 4          | 3            | 2          | 1        | 0     |

| 調査項目  | あなたの重要度<br>(1つ選び、番号に○をつけてください) |         |    |           |          |        | あなたの満足度<br>(1つ選び、番号に○をつけてください) |            |              |            |          |       |
|---|--------------------------------|---------|----|-----------|----------|--------|--------------------------------|------------|--------------|------------|----------|-------|
|   | 重要である                          | やや重要である | ない | どちらともいえない | あまり重要でない | 重要ではない | わからない                          | 満足できる状態にある | やや満足できる状態にある | いや不満な状態にある | 不満な状態にある | わからない |
| 19 特色ある私学教育の充実が図られていること。〔私学教育とは、私学の幼児教育から高等教育までをお考えください。〕 | 5                              | 4       | 3  | 2         | 1        | 0      | 5                              | 4          | 3            | 2          | 1        | 0     |
| 20 岩手の復興・発展を支える人材が育成されていること。                              | 5                              | 4       | 3  | 2         | 1        | 0      | 5                              | 4          | 3            | 2          | 1        | 0     |
| 21 文化芸術やスポーツの分野において、本県ゆかりの芸術家や選手が国内外で活躍していること。            | 5                              | 4       | 3  | 2         | 1        | 0      | 5                              | 4          | 3            | 2          | 1        | 0     |
| 22 県内の大学などが、人材の育成や地域の企業との連携などにより、地域社会に貢献していること。           | 5                              | 4       | 3  | 2         | 1        | 0      | 5                              | 4          | 3            | 2          | 1        | 0     |

(4) 次に、「居住環境・コミュニティ」に関する項目についてお伺いします。

| 調査項目   | あなたの重要度<br>(1つ選び、番号に○をつけてください) |         |    |           |          |        | あなたの満足度<br>(1つ選び、番号に○をつけてください) |            |              |            |          |       |
|--|--------------------------------|---------|----|-----------|----------|--------|--------------------------------|------------|--------------|------------|----------|-------|
|  | 重要である                          | やや重要である | ない | どちらともいえない | あまり重要でない | 重要ではない | わからない                          | 満足できる状態にある | やや満足できる状態にある | やや不満な状態にある | 不満な状態にある | わからない |
| 23 道路や上下水道などの生活基盤の整備、歩道の段差解消等の地域のバリアフリー化や冬は暖かく夏は涼しいなど良質な住宅の普及等が進み、快適に暮らせる生活環境になっていること。 | 5                              | 4       | 3  | 2         | 1        | 0      | 5                              | 4          | 3            | 2          | 1        | 0     |
| 24 鉄道、バスなどの公共交通機関が維持・確保されていること。  | 5                              | 4       | 3  | 2         | 1        | 0      | 5                              | 4          | 3            | 2          | 1        | 0     |
| 25 つながりや活力を感じられる地域コミュニティであること。   | 5                              | 4       | 3  | 2         | 1        | 0      | 5                              | 4          | 3            | 2          | 1        | 0     |
| 26 岩手への移住・定住を増やすための取組が行われていること。  | 5                              | 4       | 3  | 2         | 1        | 0      | 5                              | 4          | 3            | 2          | 1        | 0     |
| 27 外国人に対する理解が進み外国人も暮らしやすい社会であること。  | 5                              | 4       | 3  | 2         | 1        | 0      | 5                              | 4          | 3            | 2          | 1        | 0     |
| 28 文化芸術・スポーツを生かした地域づくりが行われていること。   | 5                              | 4       | 3  | 2         | 1        | 0      | 5                              | 4          | 3            | 2          | 1        | 0     |

(5) 次に、「安全」に関する項目についてお伺いします。

| 調査項目   | あなたの重要度<br>(1つ選び、番号に○をつけてください) |         |           |          |        |       | あなたの満足度<br>(1つ選び、番号に○をつけてください) |              |           |            |          |       |
|--|--------------------------------|---------|-----------|----------|--------|-------|--------------------------------|--------------|-----------|------------|----------|-------|
|  | 重要である                          | やや重要である | どちらともいえない | あまり重要でない | 重要ではない | わからない | 満足できる状態にある                     | やや満足できる状態にある | どちらともいえない | やや不満な状態にある | 不満な状態にある | わからない |
| 29 地域の防災体制が、住民の協力により整っていること。                           | 5                              | 4       | 3         | 2        | 1      | 0     | 5                              | 4            | 3         | 2          | 1        | 0     |
| 30 犯罪に対する不安が少ない社会であること。                                | 5                              | 4       | 3         | 2        | 1      | 0     | 5                              | 4            | 3         | 2          | 1        | 0     |
| 31 交通事故が少ない社会であること。                                    | 5                              | 4       | 3         | 2        | 1      | 0     | 5                              | 4            | 3         | 2          | 1        | 0     |
| 32 悪質商法、架空請求、多重債務などの消費者トラブルについて、適切な相談や支援を受けられる社会であること。 | 5                              | 4       | 3         | 2        | 1      | 0     | 5                              | 4            | 3         | 2          | 1        | 0     |
| 33 購入する食品の安全性又は信頼性に不安を感じない環境であること。                     | 5                              | 4       | 3         | 2        | 1      | 0     | 5                              | 4            | 3         | 2          | 1        | 0     |
| 34 感染症に対する備えが整っている社会であること。                             | 5                              | 4       | 3         | 2        | 1      | 0     | 5                              | 4            | 3         | 2          | 1        | 0     |

(6) 次に、「仕事・収入」に関する項目についてお伺いします。

| 調査項目  | あなたの重要度<br>(1つ選び、番号に○をつけてください) |         |    |           |          |        | あなたの満足度<br>(1つ選び、番号に○をつけてください) |            |              |            |          |       |
|---|--------------------------------|---------|----|-----------|----------|--------|--------------------------------|------------|--------------|------------|----------|-------|
|   | 重要である                          | やや重要である | ない | どちらともいえない | あまり重要でない | 重要ではない | わからない                          | 満足できる状態にある | やや満足できる状態にある | やや不満な状態にある | 不満な状態にある | わからない |
| 35 県内に職を求め人が希望どおりに就職できる環境であること。                             | 5                              | 4       | 3  | 2         | 1        | 0      | 5                              | 4          | 3            | 2          | 1        | 0     |
| 36 身近な商店街が、住民に利用され、にぎわっていること。                               | 5                              | 4       | 3  | 2         | 1        | 0      | 5                              | 4          | 3            | 2          | 1        | 0     |
| 37 中小企業が、より魅力のある商品・サービス等の提供や経営人材の確保等に取り組み、事業活動を活発に展開していること。 | 5                              | 4       | 3  | 2         | 1        | 0      | 5                              | 4          | 3            | 2          | 1        | 0     |
| 38 工場や事業所の新設・増設により、県内経済が活性化していること。                          | 5                              | 4       | 3  | 2         | 1        | 0      | 5                              | 4          | 3            | 2          | 1        | 0     |
| 39 地域の資源を生かした加工食品や工芸品などが開発され、販売されていること。                     | 5                              | 4       | 3  | 2         | 1        | 0      | 5                              | 4          | 3            | 2          | 1        | 0     |
| 40 海外における県産品の販路の拡大が図られること。                                  | 5                              | 4       | 3  | 2         | 1        | 0      | 5                              | 4          | 3            | 2          | 1        | 0     |
| 41 魅力ある観光地づくりに、地域で取り組まれていること。                               | 5                              | 4       | 3  | 2         | 1        | 0      | 5                              | 4          | 3            | 2          | 1        | 0     |



| 調査項目   | あなたの重要度<br>(1つ選び、番号に○をつけてください) |         |    |           |          |        | あなたの満足度<br>(1つ選び、番号に○をつけてください) |            |              |            |          |       |
|--|--------------------------------|---------|----|-----------|----------|--------|--------------------------------|------------|--------------|------------|----------|-------|
|  | 重要である                          | やや重要である | ない | どちらともいえない | あまり重要でない | 重要ではない | わからない                          | 満足できる状態にある | やや満足できる状態にある | やや不満な状態にある | 不満な状態にある | わからない |
| 42 地域の農林水産業の担い手が確保されていること。                       | 5                              | 4       | 3  | 2         | 1        | 0      | 5                              | 4          | 3            | 2          | 1        | 0     |
| 43 消費者ニーズに対応した農林水産物の産地が形成されていること。                | 5                              | 4       | 3  | 2         | 1        | 0      | 5                              | 4          | 3            | 2          | 1        | 0     |
| 44 本県農林水産物が評価され、販路が拡大していること。                     | 5                              | 4       | 3  | 2         | 1        | 0      | 5                              | 4          | 3            | 2          | 1        | 0     |
| 45 生産者や地域住民などとの地域活動や都市との交流により活力ある農山漁村が形成されていること。 | 5                              | 4       | 3  | 2         | 1        | 0      | 5                              | 4          | 3            | 2          | 1        | 0     |

(7) 次に、「歴史・文化」に関する項目についてお伺いします。

| 調査項目                                | あなたの重要度<br>(1つ選び、番号に○をつけてください) |         |    |         |           |        | あなたの満足度<br>(1つ選び、番号に○をつけてください) |            |              |    |         |            |          |       |
|-------------------------------------|--------------------------------|---------|----|---------|-----------|--------|--------------------------------|------------|--------------|----|---------|------------|----------|-------|
|                                     | 重要である                          | やや重要である | ない | どちらともいえ | いあまり重要でない | 重要ではない | わからない                          | 満足できる状態にある | やや満足できる状態にある | ない | どちらともいえ | やや不満な状態にある | 不満な状態にある | わからない |
| 46 世界遺産を守り将来に伝えていくための取組が行われていること。   | 5                              | 4       | 3  | 2       | 1         | 0      | 5                              | 4          | 3            | 2  | 1       | 0          |          |       |
| 47 豊かな歴史や民俗芸能などの伝統文化が受け継がれる環境であること。 | 5                              | 4       | 3  | 2       | 1         | 0      | 5                              | 4          | 3            | 2  | 1       | 0          |          |       |

(8) 次に、「自然環境」に関する項目についてお伺いします。

| 調査項目  | あなたの重要度<br>(1つ選び、番号に○をつけてください) |         |    |           |          |        | あなたの満足度<br>(1つ選び、番号に○をつけてください) |            |              |            |          |       |
|---|--------------------------------|---------|----|-----------|----------|--------|--------------------------------|------------|--------------|------------|----------|-------|
|   | 重要である                          | やや重要である | ない | どちらともいえない | あまり重要でない | 重要ではない | わからない                          | 満足できる状態にある | やや満足できる状態にある | いや不満な状態にある | 不満な状態にある | わからない |
| 48 大気や水がきれいに保たれ、自然や野生動植物を大切にしながら生活していること。     | 5                              | 4       | 3  | 2         | 1        | 0      | 5                              | 4          | 3            | 2          | 1        | 0     |
| 49 ふだんの暮らしに、ごみの減量化やリサイクル(資源ごみの分別など)が定着していること。 | 5                              | 4       | 3  | 2         | 1        | 0      | 5                              | 4          | 3            | 2          | 1        | 0     |
| 50 地球温暖化防止のため、二酸化炭素の排出量削減の取組が行われていること。        | 5                              | 4       | 3  | 2         | 1        | 0      | 5                              | 4          | 3            | 2          | 1        | 0     |

(9) 次に、「社会基盤」に関する項目についてお伺いします。

| 調査項目   | あなたの重要度<br>(1つ選び、番号に○をつけてください) |         |    |           |          |        | あなたの満足度<br>(1つ選び、番号に○をつけてください) |            |              |            |          |       |
|--|--------------------------------|---------|----|-----------|----------|--------|--------------------------------|------------|--------------|------------|----------|-------|
|  | 重要である                          | やや重要である | ない | どちらともいえない | あまり重要でない | 重要ではない | わからない                          | 満足できる状態にある | やや満足できる状態にある | やや不満な状態にある | 不満な状態にある | わからない |
| 51 国際リニアコライダ―(ILC)(注)などの国際研究拠点の形成を見据えた、外国人研究者等の受入環境等の整備や新たな産業振興の取組が行われていること。 | 5                              | 4       | 3  | 2         | 1        | 0      | 5                              | 4          | 3            | 2          | 1        | 0     |
| 52 インターネットや携帯電話・スマートフォンなどの利用により、情報通信技術が暮らしや仕事に生かされていること。                     | 5                              | 4       | 3  | 2         | 1        | 0      | 5                              | 4          | 3            | 2          | 1        | 0     |
| 53 防災施設の整備等が進み、地震や津波、洪水、土砂災害による被害を受けにくい、安心して暮らせる県土であること。                     | 5                              | 4       | 3  | 2         | 1        | 0      | 5                              | 4          | 3            | 2          | 1        | 0     |
| 54 高速道路や、インターチェンジ、新幹線駅、港湾、空港などの交通や物流の拠点に通じる道路が整備されていること。                     | 5                              | 4       | 3  | 2         | 1        | 0      | 5                              | 4          | 3            | 2          | 1        | 0     |
| 55 道路や橋梁、河川、公園などの社会資本の維持管理が適切に行われていること。                                      | 5                              | 4       | 3  | 2         | 1        | 0      | 5                              | 4          | 3            | 2          | 1        | 0     |

(注) 国際リニアコライダ―(ILC)とは、全長20~50kmの地下トンネルに建設される、電子と陽電子を加速、衝突させ質量の起源や時空構造、宇宙誕生の謎の解明を目指す大規模施設のことをさします。

(10) 次に、「参画」に関する項目についてお伺いします。

| 調査項目  | あなたの重要度<br>(1つ選び、番号に○をつけてください) |         |    |           |          |        | あなたの満足度<br>(1つ選び、番号に○をつけてください) |            |              |            |          |       |
|---|--------------------------------|---------|----|-----------|----------|--------|--------------------------------|------------|--------------|------------|----------|-------|
|   | 重要である                          | やや重要である | ない | どちらともいえない | あまり重要でない | 重要ではない | わからない                          | 満足できる状態にある | やや満足できる状態にある | いや不満な状態にある | 不満な状態にある | わからない |
| 56 性別や年齢、障がいの有無にかかわらず、一人ひとりの個性と能力を十分に発揮できる社会が実現されていること。 | 5                              | 4       | 3  | 2         | 1        | 0      | 5                              | 4          | 3            | 2          | 1        | 0     |
| 57 だれもが市民活動(注1)や県民運動(注2)に参加できる社会であること。                  | 5                              | 4       | 3  | 2         | 1        | 0      | 5                              | 4          | 3            | 2          | 1        | 0     |

(注1) 市民活動とは、NPO、ボランティア、自治会・町内会(子供会行事への参加、清掃や美化活動等を含む)などの活動をさします。

(注2) 県民運動とは、地域医療体制づくりや地球温暖化防止、交通事故防止など、全県的な目標・課題に関し多様な主体が連携して取り組むことをさします。

ここからは、あなたの行動についてお伺いします。

**問3 - 1 生涯学習についてお伺いします。**

(注) 生涯学習とは

いつでも、どこでも自由に行う学習のこと。上手になりたい、もっと知りたい、職業上で必要だからなど、知識・技能を高めるために自発的に取り組み、個人で本を読んだり、インターネットで調べたりする方法も含めた学習活動をいいます。

(1) あなたは、生涯学習に取り組んでいますか。

(あてはまるもの1つに○印)

|            |             |
|------------|-------------|
| 1. 取り組んでいる | 2. 取り組んでいない |
|------------|-------------|

↓※「1. 取り組んでいる」方は(2)へ  
 ↓「2. 取り組んでいない」方は問3-2へ

(2) (1)で「1. 取り組んでいる」と回答した方にお聞きします。

**以下のそれぞれの内容と取組の頻度**についてお答えください。

| 取組の頻度<br><br>生涯学習の内容                             | 取組の頻度は         |                |                |                          |
|--|----------------|----------------|----------------|--------------------------|
|  | 週に<br>数回<br>程度 | 月に<br>数回<br>程度 | 年に<br>数回<br>程度 | 取り<br>組ん<br>で<br>い<br>ない |
| (回答例)「②趣味や教養」について、「1. 週に数回程度」取り組んでいる場合、1に○印をつける。 | 1              | 2              | 3              | 4                        |
| ①文化・芸術 (音楽・合唱、美術、舞踊、郷土史、伝統芸能など)                  | 1              | 2              | 3              | 4                        |
| ②趣味や教養 (パソコン、囲碁・将棋、語学、茶道・華道・着付けなど)               | 1              | 2              | 3              | 4                        |
| ③スポーツ・レクリエーションや健康の維持・増進 (ヨガ・山歩き・自然食など)           | 1              | 2              | 3              | 4                        |
| ④職業上必要な知識・技能 (パソコン技能や資格取得など)                     | 1              | 2              | 3              | 4                        |
| ⑤家庭生活に役立つ技能 (料理、手芸など)                            | 1              | 2              | 3              | 4                        |
| ⑥子育て、しつけや家庭教育、読み聞かせ                              | 1              | 2              | 3              | 4                        |
| ⑦社会問題 (時事、政治、経済、環境など)                            | 1              | 2              | 3              | 4                        |
| ⑧ボランティア活動に必要な知識・技能                               | 1              | 2              | 3              | 4                        |
| ⑨その他 ( )   | 1              | 2              | 3              | 4                        |

**問3 - 2** 大きな病院と診療所（開業医）の役割分担についてお伺いします。

あなたは、大きな病院と診療所（開業医）の役割分担について知っていますか。

（あてはまるもの1つに○印）

|          |         |
|----------|---------|
| 1. 知っている | 2. 知らない |
|----------|---------|

**問3 - 3** 生活時間についてお伺いします。

**夫婦世帯の方は（1）～（3）に記入してください。夫婦世帯以外の方は（4）にお進みください。**

（1）お二人とも職業をお持ちですか。

（あてはまるもの1つに○印）

|                   |               |
|-------------------|---------------|
| 1. 夫婦二人とも仕事をもっている | 2. 夫のみ持っている   |
| 3. 妻のみ持っている       | 4. どちらも持っていない |

（2）あなたとあなたの夫（妻）は、普段、どれぐらい家事を行っていますか。

以下の家事の種類ごとに、夫と妻を別に、1日当たりの家事労働従事時間を記入してください。（1週間の平均時間を目安にお答えください。）

（口内に数字を記入してください）

| 家 事 の 種 類          | あ な た<br>(調査対象者) |  |    |  | あなただの夫(妻) |   |  |    |  |   |
|--------------------|------------------|--|----|--|-----------|---|--|----|--|---|
| ①食事の用意・後片付け        | 約                |  | 時間 |  | 分         | 約 |  | 時間 |  | 分 |
| ②掃除・洗濯             | 約                |  | 時間 |  | 分         | 約 |  | 時間 |  | 分 |
| ③育児                | 約                |  | 時間 |  | 分         | 約 |  | 時間 |  | 分 |
| ④介護・看護             | 約                |  | 時間 |  | 分         | 約 |  | 時間 |  | 分 |
| ⑤買い物               | 約                |  | 時間 |  | 分         | 約 |  | 時間 |  | 分 |
| ⑥その他（            ） | 約                |  | 時間 |  | 分         | 約 |  | 時間 |  | 分 |

(3) あなた(調査対象者)は、普段の生活で、(2)のほか、以下の行動をどのくらいの時間行っていますか。

以下の行動の種類ごとに、あなた(調査対象者)の1日当たりの行動の時間を記入してください。(1週間の平均時間を目安にお答えください。)

(□内に数字を記入してください)

| 行 動 の 種 類                   | 行 動 の 時 間 |   |    |   |   |
|-----------------------------|-----------|---|----|---|---|
| ①睡眠                         | 約         | □ | 時間 | □ | 分 |
| ②身の回りの用事                    | 約         | □ | 時間 | □ | 分 |
| ③食事(注1)                     | 約         | □ | 時間 | □ | 分 |
| ④通勤・通学                      | 約         | □ | 時間 | □ | 分 |
| ⑤仕事(収入を伴う仕事)                | 約         | □ | 時間 | □ | 分 |
| ⑥学業(学生が学校の授業やそれに関連して行う学習活動) | 約         | □ | 時間 | □ | 分 |

(注1) 仕事や学業の昼休みに食事をした場合、「③食事」には食事の時間だけを記入してください。

食事後に休憩した時間は「③食事」には含めないでください。

(注2) 行動の種類には(2)、(3)のほかに移動(通勤・通学を除く)、テレビ・ラジオ・新聞・雑誌、休養・くつろぎ、学習・自己啓発・訓練(学業以外)、趣味・娯楽、スポーツ、ボランティア活動・社会参加活動、交際・付き合い、受診・療養といったものもあるので、(2)と(3)の行動の時間の合計が24時間より小さくても構いません。



夫婦世帯以外の方は（４）に記入してください。

夫婦世帯の方は次の問３－４にお進みください。

（４）あなたは、普段の生活で、以下の行動をどのくらいの時間行っていますか。

以下の行動の種類ごとに、あなた（調査対象者）の1日当たりの行動の時間を記入してください。（**1週間の平均時間を目安にお答えください。**）

（口内に数字を記入してください）

| 行 動 の 種 類                   | 行 動 の 時 間 |  |    |  |   |
|-----------------------------|-----------|--|----|--|---|
| ①睡眠                         | 約         |  | 時間 |  | 分 |
| ②身の回りの用事                    | 約         |  | 時間 |  | 分 |
| ③食事（注1）                     | 約         |  | 時間 |  | 分 |
| ④通勤・通学                      | 約         |  | 時間 |  | 分 |
| ⑤仕事（収入を伴う仕事）                | 約         |  | 時間 |  | 分 |
| ⑥学業（学生が学校の授業やそれに関連して行う学習活動） | 約         |  | 時間 |  | 分 |
| ⑦食事の用意・後片付け                 | 約         |  | 時間 |  | 分 |
| ⑧掃除・洗濯                      | 約         |  | 時間 |  | 分 |
| ⑨育児                         | 約         |  | 時間 |  | 分 |
| ⑩介護・看護                      | 約         |  | 時間 |  | 分 |
| ⑪買い物                        | 約         |  | 時間 |  | 分 |
| ⑫その他（⑦～⑪以外の家事）              | 約         |  | 時間 |  | 分 |

（注1）仕事や学業の昼休みに食事をした場合、「③食事」には食事の時間だけを記入してください。食事後に休憩した時間は「③食事」には含めないでください。

（注2）行動の種類には①～⑫のほかに移動（通勤・通学を除く）、テレビ・ラジオ・新聞・雑誌、休養・くつろぎ、学習・自己啓発・訓練（学業以外）、趣味・娯楽、スポーツ、ボランティア活動・社会参加活動、交際・付き合い、受診・療養といったものもあるので、①～⑫の行動の時間の合計が24時間より小さくても構いません。

**問3 - 4** 地球温暖化防止への対応についてお伺いします。

あなたは、地球温暖化防止のため、普段どのような行動に努めていますか。

以下のそれぞれの行動の状況についてお答えください。

| 行動の内容   | 行動の状況は     |            |             |       |
|---|------------|------------|-------------|-------|
|   | だいたい実行している | ときどき実行している | ほとんど実行していない | 運転しない |
| (回答例)「①冷暖房時の室温は適切な温度に設定している」について、「ときどき実行している」場合、2に○印をつける。 | 1          | 2          | 3           |       |
| ①冷暖房時の室温は適切な温度に設定している<br>(冷房時 28℃以上、暖房時 20℃以下)            | 1          | 2          | 3           |       |
| ②不要なときはテレビや照明などのスイッチを切る                                   | 1          | 2          | 3           |       |
| ③食事は残さず食べるなど生ごみを減らす                                       | 1          | 2          | 3           |       |
| ④火力調節を行うなど省エネを心がけて調理する                                    | 1          | 2          | 3           |       |
| ⑤詰め替え用洗剤や古紙を再利用した紙製品など環境に配慮した商品を利用する                      | 1          | 2          | 3           |       |
| ⑥洗顔や食器洗いのときに水を流したままにしない                                   | 1          | 2          | 3           |       |
| ⑦外出はできるだけ自動車の利用を控え、自転車や公共交通機関を利用する                        | 1          | 2          | 3           |       |
| ⑧自動車を運転するときに、少しゆるやかな発進や、加減速の少ない運転など燃費向上を心がけている (注)        | 1          | 2          | 3           | 4     |

(注) 自動車を運転しない人は「4. 運転しない」を選択してください。

**問3 - 5** 市民活動についてお伺いします。

(注) 市民活動とは

NPO、ボランティア、自治会・町内会（子供会行事への参加、清掃や美化活動等を含む）などの活動をいいます。

(1) あなたの年齢（満年齢）をお答えください。

(あてはまるもの1つに○印)

1. 65歳未満

2. 65歳以上

(2) あなたは、過去1年間にどのような市民活動に参加しましたか。

**以下のそれぞれの活動の参加の状況**についてお答えください。

| 活動の内容  | 参加の程度は       |                  |        |         |
|--|--------------|------------------|--------|---------|
|  | 企画段階から自主的に参加 | 興味ある活動に誘われた場合に参加 | 義務的に参加 | 参加していない |
| (回答例)「①青少年の健全育成を目的とした活動」について、「企画段階から自主的に参加」の場合、1に○印をつける。 | 1            | 2                | 3      | 4       |
| ①青少年の健全育成を目的とした活動  | 1            | 2                | 3      | 4       |
| ②自然や環境を守る活動  | 1            | 2                | 3      | 4       |
| ③健康、医療、福祉に関係した活動   | 1            | 2                | 3      | 4       |
| ④地域づくりのための活動   | 1            | 2                | 3      | 4       |
| ⑤防災、防犯、交通安全の活動   | 1            | 2                | 3      | 4       |
| ⑥学術、文化、芸術、スポーツに関係した活動                                    | 1            | 2                | 3      | 4       |
| ⑦その他 ( )   | 1            | 2                | 3      | 4       |

**問4** 県では、「お互いに幸福を守り育てる希望郷いわて」の実現に向けてさまざまな取組を推進しています。希望郷いわての実現のため、あなたの「幸福」に関する行動や考え方等についてお伺いします。

**問4-1** 現在のあなたご自身のことについて、おたずねします。①～⑫の各項目について、あなたの実感に最も近いものを1つ選び、番号に○をつけてください。

| 調査項目                       | 最も近いものを1つ選び、番号に○をつけてください<br>(該当しない調査項目は、「わからない」を選択してください) |       |                |              |      |       |
|----------------------------|---|-------|----------------|--------------|------|-------|
|                            | 感じる   | やや感じる | いどちらとも<br>えらない | なあまり<br>ない感じ | 感じない | わからない |
| ① ころやからだ健康だと感じますか          | 5   | 4     | 3              | 2            | 1    | 0     |
| ② 余暇が充実していると感じますか          | 5   | 4     | 3              | 2            | 1    | 0     |
| ③ 家族と良い関係がとれていると感じますか      | 5   | 4     | 3              | 2            | 1    | 0     |
| ④ 子育てがしやすいと感じますか           | 5   | 4     | 3              | 2            | 1    | 0     |
| ⑤ 子どものためになる教育が行われていると感じますか | 5   | 4     | 3              | 2            | 1    | 0     |
| ⑥ 住まいに快適さを感じますか            | 5   | 4     | 3              | 2            | 1    | 0     |
| ⑦ 地域社会とのつながりを感じますか         | 5   | 4     | 3              | 2            | 1    | 0     |
| ⑧ お住まいの地域は安全だと感じますか        | 5   | 4     | 3              | 2            | 1    | 0     |
| ⑨ 仕事にやりがいを感じますか            | 5   | 4     | 3              | 2            | 1    | 0     |
| ⑩ 必要な収入や所得が得られていると感じますか    | 5   | 4     | 3              | 2            | 1    | 0     |
| ⑪ 地域の歴史や文化に誇りを感じますか        | 5   | 4     | 3              | 2            | 1    | 0     |
| ⑫ 自然に恵まれていると感じますか          | 5   | 4     | 3              | 2            | 1    | 0     |

**問4-2** あなたは現在、どの程度幸福だと感じていますか。  
最も近いものを1つだけ選び、その番号に○をつけてください。

| あなたの現在の幸福感<br>(1つ選び、番号に○をつけてください) |                  |               |                    |                 |       |
|-----------------------------------|------------------|---------------|--------------------|-----------------|-------|
| 感幸福だと<br>感じている                    | じやや幸福だと感<br>じている | ない<br>どちらともいえ | 感あまり幸福だと<br>感じていない | い幸福だと感じて<br>いない | わからない |
| 5                                 | 4                | 3             | 2                  | 1               | 0     |

**問4-3** あなたが幸福かどうか判断する際に重視した事項は何ですか。該当する全ての番号に○をつけてください

|    |              |
|----|--------------|
| 1  | 健康状況         |
| 2  | 自由な時間・充実した余暇 |
| 3  | 家族関係         |
| 4  | 友人関係         |
| 5  | 職場の人間関係      |
| 6  | 子育て環境        |
| 7  | 教育環境         |
| 8  | 居住環境         |
| 9  | 社会貢献         |
| 10 | 地域コミュニティとの関係 |
| 11 | 治安・防災体制      |
| 12 | 仕事のやりがい      |
| 13 | 就業状況         |
| 14 | 家計の状況        |
| 15 | 地域の歴史・文化     |
| 16 | 自然環境         |
| 17 | その他 (具体的に：)  |

**問4-4** ①～⑥の各項目について、あなたの実感に最も近いものを1つ選び、番号に○をつけてください。

| 調査項目                             | 最も近いものを1つ選び、番号に○をつけてください |       |           |         |      |
|----------------------------------|--------------------------|-------|-----------|---------|------|
|                                  | 感じる                      | やや感じる | どちらともいえない | あまり感じない | 感じない |
| ① 身近な周りの人が幸福であると感じますか            | 5                        | 4     | 3         | 2       | 1    |
| ② 周りの人に認められていると感じますか             | 5                        | 4     | 3         | 2       | 1    |
| ③ 大切な人を幸福にしていると感じますか             | 5                        | 4     | 3         | 2       | 1    |
| ④ 安定した日々を過ごしていると感じますか            | 5                        | 4     | 3         | 2       | 1    |
| ⑤ 人に迷惑をかけずに自分のやりたいことができていると感じますか | 5                        | 4     | 3         | 2       | 1    |
| ⑥ 周りの人たちと同じくらい幸福だと感じますか          | 5                        | 4     | 3         | 2       | 1    |

**問5** 県では、幸福に関連する項目として、「つきあい・交流」、「信頼」、「社会参加」といった「つながり」に注目しており、ここからはあなたの「つながり」に関する行動や考え方等についてお伺いします。

**問5-1** あなたは、ご近所の方とどのようなおつきあいをされていますか。つきあいの程度について、次のうちから当てはまるものを1つだけ選び、番号に○をつけてください。

- 1 互いに相談したり日用品の貸し借りをするなど、生活面で協力しあっている人もいる
- 2 日常的に立ち話をする程度のつきあいはしている
- 3 あいさつ程度の最小限のつきあいしかしていない
- 4 つきあいは全くしていない

**問5-2** つきあっているご近所の方の数について、次のうちから当てはまるものを1つだけ選び、番号に○をつけてください。

- 1 近所のかなり多くの人と面識・交流がある（概ね20人以上）
- 2 ある程度の人との面識・交流がある（概ね5～19人）
- 3 近所のごく少数の人とだけと面識・交流がある（概ね4人以下）
- 4 隣の人がだれかも知らない

**問5-3** あなたは、①友人・知人、②親戚・親類とどのようなおつきあいをされていますか。次のうちから当てはまるものを1つずつ選び、番号に○をつけてください。

| 調査項目                          | 該当するものを1つ選び、番号に○をつけてください |                            |                         |                          |      |           |
|-------------------------------|--------------------------|----------------------------|-------------------------|--------------------------|------|-----------|
|                               | 日常的にある<br>(毎日から週に数回程度)   | ある程度頻繁にある<br>(週に1回〜月に数回程度) | ときどきある<br>(月に1回〜年に数回程度) | めったにない<br>(年に1回〜数年に1回程度) | 全くない | 該当する人はいない |
| ① 友人・知人とのつきあい<br>(学校や職場以外で)   | 5                        | 4                          | 3                       | 2                        | 1    | 0         |
| ② 親戚・親類とのつきあい<br>(同居している方を除く) | 5                        | 4                          | 3                       | 2                        | 1    | 0         |

**問5-4** あなたは現在、①地縁的な活動、②スポーツ・趣味・娯楽活動、③ボランティア・NPO・市民活動をされていますか。次のうちから当てはまるものを1つずつ選び、番号に○をつけてください。

| 調査項目  | 活動している | 活動していない |
|---|--------|---------|
| ① 地縁的な活動<br>(自治会、町内会、婦人会、老人会、青年団、子ども会など)                                | 2      | 1       |
| ② スポーツ・趣味・娯楽活動<br>(各種スポーツ、芸術文化活動、生涯学習など)                                | 2      | 1       |
| ③ ボランティア・NPO・市民活動<br>(まちづくり、高齢者・障がい者福祉や子育て、スポーツ指導、美化、防犯・防災、環境、国際協力活動など) | 2      | 1       |

**問5-5** あなたのお住まいの地域（小・中学校区から市町村の範囲）に対する実感をおたずねします。①～④の各項目について、あなたの実感に最も近いものを1つ選び、番号に○をつけてください。

| 調査項目                          | 最も近いものを1つ選び、番号に○をつけてください |       |           |         |      |
|-------------------------------|--------------------------|-------|-----------|---------|------|
|                               | 感じる                      | やや感じる | どちらともいえない | あまり感じない | 感じない |
| ① 地域への愛着を感じていますか              | 5                        | 4     | 3         | 2       | 1    |
| ② ご近所とのつきあいはよいと感じますか          | 5                        | 4     | 3         | 2       | 1    |
| ③ 信頼できる人が身近にいると感じますか          | 5                        | 4     | 3         | 2       | 1    |
| ④ 地域での活動や社会貢献活動に参加できていると感じますか | 5                        | 4     | 3         | 2       | 1    |



**問6** 次に、あなたは新型コロナウイルス感染症の影響についてどのように感じていますか。

| 調査項目                 | あなたの実感に最も近いものを1つ選び、番号に○をつけてください<br>(該当しない調査項目は、「影響を感じない」を選択してください) |                |               |                   |                |         |
|----------------------|--|----------------|---------------|-------------------|----------------|---------|
|                      | るよい影響を感じ   | 感じる<br>ややよい影響を | ない<br>どちらともいえ | あまりよくない<br>影響を感じる | よくない影響を<br>感じる | 影響を感じない |
| ①-1 からだの健康への影響       | 5  | 4              | 3             | 2                 | 1              | 0       |
| ①-2 こころの健康への影響       | 5  | 4              | 3             | 2                 | 1              | 0       |
| ② 余暇の充実への影響          | 5  | 4              | 3             | 2                 | 1              | 0       |
| ③ 家族関係への影響           | 5  | 4              | 3             | 2                 | 1              | 0       |
| ④ 子育てへの影響            | 5  | 4              | 3             | 2                 | 1              | 0       |
| ⑤ 子どもの教育への影響         | 5  | 4              | 3             | 2                 | 1              | 0       |
| ⑥ 住まいの快適さへの影響        | 5  | 4              | 3             | 2                 | 1              | 0       |
| ⑦ 地域社会とのつながりへの影響     | 5  | 4              | 3             | 2                 | 1              | 0       |
| ⑧ お住まいの地域の安全への影響     | 5  | 4              | 3             | 2                 | 1              | 0       |
| ⑨ 仕事のやりがいへの影響        | 5  | 4              | 3             | 2                 | 1              | 0       |
| ⑩ 必要な収入や所得への影響       | 5  | 4              | 3             | 2                 | 1              | 0       |
| ⑪ 歴史や文化に触れる機会や場所への影響 | 5  | 4              | 3             | 2                 | 1              | 0       |
| ⑫ 自然の恵みを感じる機会への影響    | 5  | 4              | 3             | 2                 | 1              | 0       |

アンケートに回答した方（あなた）について伺います。

**問7** 最後に、お答えいただいた「あなた」御自身のことについておたずねします。これまでお答えいただいたことを統計的に分析するために必要なものですので、該当する番号に○をつけてください。

(1) 性別（○は1つ）

|      |      |       |
|------|------|-------|
| 1 男性 | 2 女性 | 3 その他 |
|------|------|-------|

(2) 年齢（満年齢）（○は1つ）

|          |          |          |          |
|----------|----------|----------|----------|
| 1 18～19歳 | 2 20～29歳 | 3 30～39歳 | 4 40～49歳 |
| 5 50～59歳 | 6 60～69歳 | 7 70歳以上  |          |

(3) あなたの主な御職業は何ですか（○は1つ）。

|   |
|---|
| 1 自営業主  |
| 2 家族従業者   |
| 3 会社役員・団体役員   |
| 4 常用雇用者 <small>※期間を定めずに又は1年を超える期間を定めて雇われる人</small>        |
| 5 臨時雇用者（パート、アルバイトなど） <small>※日々又は1年以内の期間を定めて雇われる人</small> |
| 6 学生  |
| 7 専業主婦（主夫）  |
| 8 無職  |
| 9 その他（具体的に：                    ）                          |

※ (3)で1～5に○をつけられた方のみお答えください。

その業種は何ですか（○は1つ）。

|                                   |
|-----------------------------------|
| 1 農業、林業                           |
| 2 漁業                              |
| 3 鉱業、採石業、砂利採取業                    |
| 4 建設業                             |
| 5 製造業                             |
| 6 電気・ガス・熱供給・水道業                   |
| 7 情報通信業                           |
| 8 運輸業、郵便業                         |
| 9 卸売・小売業                          |
| 10 金融業、保険業                        |
| 11 不動産業、物品賃貸業                     |
| 12 学術研究、専門・技術サービス業                |
| 13 宿泊業、飲食サービス業                    |
| 14 その他のサービス業                      |
| 15 公務                             |
| 16 その他（具体的に：                    ） |

(4) あなたの世帯についてお伺いします。次のどれに当たりますか (○は1つ)。

- |   |                      |
|---|----------------------|
| 1 | ひとり暮らしである (単身赴任を含む)  |
| 2 | 一緒に暮らしている人がいる        |
| 3 | 寮、寄宿舎、老人ホームその他の施設にいる |
| 4 | その他 ( )              |

※ (4)で2又は4に○をつけられた方のみお答えください。

あなたの世帯に含まれる方は次のどれにあてはまりますか。該当する番号全てに○をつけてください。(あなたとの続柄でお答えください。)

- |   |                             |   |                     |
|---|-----------------------------|---|---------------------|
| 1 | 祖父又は祖母<br>(配偶者の祖父 (祖母) を含む) | 2 | 父母 (配偶者の父 (母) を含む)  |
| 3 | 配偶者                         | 4 | 兄弟・姉妹 (配偶者の兄弟・姉妹含む) |
| 5 | 子ども                         | 6 | 子どもの配偶者             |
| 7 | 孫                           | 8 | その他 ( )<br>( )      |

(5) あなたのお子さんは、何人いますか (同居・別居は問いません)。

- |   |    |   |      |   |         |
|---|----|---|------|---|---------|
| 1 | 1人 | 2 | 2人   | 3 | 3人      |
| 4 | 4人 | 5 | 5人以上 | 6 | 子どもはいない |

※ (5)で1～5に○をつけられた方のみお答えください。

あなたのお子さんは、次のどこにあてはまりますか (該当する番号すべてに○をつけてください)。

- |   |                         |
|---|-------------------------|
| 1 | 小学校入学前 (乳幼児を含む。)        |
| 2 | 小学生                     |
| 3 | 中学生                     |
| 4 | 高校生                     |
| 5 | 高校を卒業し専門学校、短大、大学、大学院に在学 |
| 6 | 学校教育終了で同居               |
| 7 | 学校教育終了で別居               |
| 8 | その他 (具体的に : )           |

(6) あなたは岩手県に住んで通算何年になりますか (○は1つ)。

- |   |          |   |        |   |         |
|---|----------|---|--------|---|---------|
| 1 | 1年未満     | 2 | 1～5年未満 | 3 | 5～10年未満 |
| 4 | 10～20年未満 | 5 | 20年以上  |   |         |

(7) あなたが現在お住まいの市町村はどこですか（○は1つ）。

|      |         |         |          |         |        |
|------|---------|---------|----------|---------|--------|
| 県央地域 | 1 盛岡市   | 2 八幡平市  | 3 滝沢市    | 4 雫石町   | 5 葛巻町  |
|      | 6 岩手町   | 7 紫波町   | 8 矢巾町    |         |        |
| 県南地域 | 9 花巻市   | 10 北上市  | 11 遠野市   | 12 一関市  | 13 奥州市 |
|      | 14 西和賀町 | 15 金ヶ崎町 | 16 平泉町   |         |        |
| 沿岸地域 | 17 宮古市  | 18 大船渡市 | 19 陸前高田市 | 20 釜石市  | 21 住田町 |
|      | 22 大槌町  | 23 山田町  | 24 岩泉町   | 25 田野畑村 |        |
| 県北地域 | 26 久慈市  | 27 二戸市  | 28 普代村   | 29 軽米町  | 30 野田村 |
|      | 31 九戸村  | 32 洋野町  | 33 一戸町   |         |        |

御協力ありがとうございました。

お手数でも2月1日（月）までに郵便ポストへ投函くださるようお願いいたします。

「令和3年県の施策に関する県民意識調査」結果

問4-1 ① ところやからだに健康だと感じますか

|              | 合計    | 感じる<br>(5点) | やや感じる<br>(4点) | どちらともい<br>えない<br>(3点) | あまり感じな<br>い<br>(2点) | 感じない<br>(1点) | わからない | 不明  | 分野別実<br>感平均値 |
|--------------|-------|-------------|---------------|-----------------------|---------------------|--------------|-------|-----|--------------|
| 全体(単位:人)     | 3,549 | 430         | 954           | 819                   | 707                 | 430          | 52    | 157 | 3.07         |
| 男性           | 1,561 | 176         | 403           | 381                   | 315                 | 200          | 27    | 59  | 3.03         |
| 女性           | 1,949 | 251         | 541           | 433                   | 388                 | 224          | 23    | 89  | 3.11         |
| その他          | 6     | 0           | 2             | 2                     | 0                   | 2            | 0     | 0   | 2.67         |
| 18～19歳       | 53    | 18          | 20            | 6                     | 4                   | 4            | 0     | 1   | 3.85         |
| 20～29歳       | 200   | 24          | 50            | 49                    | 50                  | 23           | 1     | 3   | 3.01         |
| 30～39歳       | 320   | 30          | 95            | 68                    | 70                  | 43           | 6     | 8   | 3.00         |
| 40～49歳       | 499   | 53          | 139           | 99                    | 130                 | 60           | 7     | 11  | 2.99         |
| 50～59歳       | 604   | 47          | 144           | 151                   | 143                 | 101          | 3     | 15  | 2.82         |
| 60～69歳       | 766   | 103         | 227           | 183                   | 143                 | 71           | 12    | 27  | 3.20         |
| 70歳以上        | 1,009 | 144         | 262           | 249                   | 154                 | 113          | 21    | 66  | 3.18         |
| 自営業主         | 282   | 42          | 83            | 58                    | 47                  | 34           | 6     | 12  | 3.20         |
| 家族従業員        | 119   | 9           | 36            | 28                    | 29                  | 13           | 1     | 3   | 2.99         |
| 会社役員・団体役員    | 240   | 36          | 77            | 47                    | 45                  | 26           | 2     | 7   | 3.23         |
| 常用雇用者        | 1,025 | 106         | 286           | 226                   | 261                 | 117          | 9     | 20  | 3.00         |
| 臨時雇用者        | 440   | 40          | 120           | 118                   | 92                  | 49           | 6     | 15  | 3.02         |
| 学生+その他       | 119   | 28          | 37            | 24                    | 13                  | 15           | 2     | 0   | 3.43         |
| 専業主婦・主夫      | 403   | 62          | 115           | 90                    | 72                  | 43           | 3     | 18  | 3.21         |
| 60歳未満の無職(参考) | 77    | 5           | 5             | 19                    | 17                  | 26           | 2     | 3   | 2.25         |
| 60歳以上の無職     | 697   | 82          | 167           | 183                   | 112                 | 88           | 18    | 47  | 3.07         |
| ひとり暮らし       | 431   | 46          | 106           | 102                   | 97                  | 53           | 9     | 18  | 2.99         |
| 夫婦のみ         | 718   | 105         | 206           | 182                   | 130                 | 63           | 8     | 24  | 3.23         |
| 2世代世帯        | 1,437 | 159         | 394           | 326                   | 306                 | 191          | 18    | 43  | 3.02         |
| 3世代世帯        | 548   | 68          | 156           | 126                   | 107                 | 72           | 6     | 13  | 3.08         |
| その他          | 184   | 26          | 45            | 46                    | 35                  | 18           | 4     | 10  | 3.15         |
| 1人           | 450   | 49          | 109           | 121                   | 97                  | 53           | 4     | 17  | 3.01         |
| 2人           | 1,270 | 182         | 374           | 299                   | 217                 | 135          | 14    | 49  | 3.21         |
| 3人           | 682   | 82          | 206           | 151                   | 117                 | 87           | 8     | 31  | 3.12         |
| 4人以上         | 159   | 22          | 36            | 38                    | 31                  | 23           | 3     | 6   | 3.02         |
| 子どもはいない      | 802   | 71          | 198           | 172                   | 218                 | 104          | 18    | 21  | 2.89         |
| 10年未満        | 100   | 20          | 21            | 27                    | 23                  | 6            | 1     | 2   | 3.27         |
| 10～20年未満     | 145   | 32          | 50            | 22                    | 22                  | 12           | 0     | 7   | 3.49         |
| 20年以上        | 3,174 | 362         | 858           | 750                   | 647                 | 392          | 50    | 115 | 3.05         |
| 県央広域振興圏      | 1,011 | 149         | 274           | 211                   | 210                 | 113          | 14    | 40  | 3.14         |
| 県南広域振興圏      | 1,080 | 124         | 300           | 244                   | 218                 | 132          | 15    | 47  | 3.06         |
| 沿岸広域振興圏      | 833   | 89          | 223           | 196                   | 169                 | 109          | 9     | 38  | 3.02         |
| 県北広域振興圏      | 625   | 68          | 157           | 168                   | 110                 | 76           | 14    | 32  | 3.05         |

問4-1 ② 余暇が充実していると感じますか

|              | 合計    | 感じる<br>(5点) | やや感じる<br>(4点) | どちらともい<br>えない<br>(3点) | あまり感じな<br>い<br>(2点) | 感じない<br>(1点) | わからない | 不明  | 分野別実<br>感平均値 |
|--------------|-------|-------------|---------------|-----------------------|---------------------|--------------|-------|-----|--------------|
| 全体(単位:人)     | 3,549 | 337         | 854           | 909                   | 727                 | 453          | 85    | 184 | 2.97         |
| 男性           | 1,561 | 140         | 370           | 420                   | 326                 | 196          | 38    | 71  | 2.95         |
| 女性           | 1,949 | 194         | 476           | 480                   | 398                 | 253          | 45    | 103 | 2.98         |
| その他          | 6     | 1           | 3             | 2                     | 0                   | 0            | 0     | 0   | 3.83         |
| 18～19歳       | 53    | 19          | 19            | 5                     | 6                   | 1            | 2     | 1   | 3.98         |
| 20～29歳       | 200   | 33          | 60            | 38                    | 42                  | 22           | 2     | 3   | 3.21         |
| 30～39歳       | 320   | 26          | 77            | 77                    | 87                  | 42           | 4     | 7   | 2.86         |
| 40～49歳       | 499   | 37          | 131           | 119                   | 101                 | 92           | 9     | 10  | 2.83         |
| 50～59歳       | 604   | 43          | 119           | 156                   | 143                 | 119          | 6     | 18  | 2.70         |
| 60～69歳       | 766   | 56          | 188           | 242                   | 159                 | 76           | 15    | 30  | 2.98         |
| 70歳以上        | 1,009 | 121         | 245           | 246                   | 174                 | 90           | 44    | 89  | 3.15         |
| 自営業主         | 282   | 32          | 68            | 74                    | 51                  | 37           | 7     | 13  | 3.03         |
| 家族従業員        | 119   | 7           | 23            | 31                    | 33                  | 18           | 1     | 6   | 2.71         |
| 会社役員・団体役員    | 240   | 28          | 62            | 56                    | 46                  | 35           | 5     | 8   | 3.01         |
| 常用雇用者        | 1,025 | 78          | 259           | 256                   | 249                 | 154          | 7     | 22  | 2.86         |
| 臨時雇用者        | 440   | 32          | 101           | 128                   | 97                  | 61           | 6     | 15  | 2.87         |
| 学生+その他       | 119   | 24          | 40            | 23                    | 17                  | 13           | 2     | 0   | 3.38         |
| 専業主婦・主夫      | 403   | 48          | 116           | 95                    | 76                  | 41           | 5     | 22  | 3.14         |
| 60歳未満の無職(参考) | 77    | 5           | 9             | 20                    | 18                  | 16           | 5     | 4   | 2.54         |
| 60歳以上の無職     | 697   | 78          | 149           | 186                   | 117                 | 66           | 41    | 60  | 3.09         |
| ひとり暮らし       | 431   | 49          | 82            | 107                   | 97                  | 57           | 17    | 22  | 2.92         |
| 夫婦のみ         | 718   | 80          | 194           | 195                   | 144                 | 60           | 14    | 31  | 3.13         |
| 2世代世帯        | 1,437 | 130         | 353           | 361                   | 307                 | 209          | 28    | 49  | 2.92         |
| 3世代世帯        | 548   | 50          | 138           | 147                   | 108                 | 81           | 9     | 15  | 2.94         |
| その他          | 184   | 17          | 47            | 41                    | 34                  | 25           | 8     | 12  | 2.98         |
| 1人           | 450   | 35          | 110           | 109                   | 101                 | 70           | 7     | 18  | 2.86         |
| 2人           | 1,270 | 131         | 345           | 333                   | 234                 | 146          | 27    | 54  | 3.07         |
| 3人           | 682   | 63          | 167           | 178                   | 129                 | 89           | 14    | 42  | 2.98         |
| 4人以上         | 159   | 13          | 34            | 47                    | 28                  | 23           | 8     | 6   | 2.90         |
| 子どもはいない      | 802   | 87          | 172           | 193                   | 199                 | 106          | 19    | 26  | 2.91         |
| 10年未満        | 100   | 16          | 28            | 23                    | 22                  | 8            | 1     | 2   | 3.23         |
| 10～20年未満     | 145   | 23          | 46            | 30                    | 22                  | 14           | 3     | 7   | 3.31         |
| 20年以上        | 3,174 | 292         | 761           | 823                   | 663                 | 419          | 75    | 141 | 2.95         |
| 県央広域振興圏      | 1,011 | 122         | 259           | 250                   | 193                 | 122          | 21    | 44  | 3.07         |
| 県南広域振興圏      | 1,080 | 87          | 250           | 281                   | 241                 | 139          | 25    | 57  | 2.90         |
| 沿岸広域振興圏      | 833   | 75          | 208           | 210                   | 166                 | 113          | 20    | 41  | 2.96         |
| 県北広域振興圏      | 625   | 53          | 137           | 168                   | 127                 | 79           | 19    | 42  | 2.93         |

問4-1 ③家族と良い関係がとれていると感じますか

|              | 合計    | 感じる<br>(5点) | やや感じる<br>(4点) | どちらともい<br>えない<br>(3点) | あまり感じな<br>い<br>(2点) | 感じない<br>(1点) | わからない | 不明  | 分野別実<br>感平均値 |
|--------------|-------|-------------|---------------|-----------------------|---------------------|--------------|-------|-----|--------------|
| 全体(単位:人)     | 3,549 | 1,008       | 1,238         | 659                   | 223                 | 131          | 110   | 180 | 3.85         |
| 男性           | 1,561 | 434         | 542           | 299                   | 90                  | 53           | 69    | 74  | 3.86         |
| 女性           | 1,949 | 567         | 687           | 357                   | 131                 | 75           | 39    | 93  | 3.85         |
| その他          | 6     | 3           | 1             | 0                     | 1                   | 0            | 1     | 0   | 4.20         |
| 18～19歳       | 53    | 24          | 16            | 7                     | 5                   | 0            | 0     | 1   | 4.13         |
| 20～29歳       | 200   | 68          | 76            | 34                    | 10                  | 6            | 3     | 3   | 3.98         |
| 30～39歳       | 320   | 103         | 121           | 54                    | 16                  | 12           | 7     | 7   | 3.94         |
| 40～49歳       | 499   | 154         | 171           | 91                    | 41                  | 25           | 7     | 10  | 3.80         |
| 50～59歳       | 604   | 156         | 210           | 125                   | 47                  | 35           | 15    | 16  | 3.71         |
| 60～69歳       | 766   | 213         | 270           | 146                   | 52                  | 26           | 25    | 34  | 3.84         |
| 70歳以上        | 1,009 | 274         | 343           | 189                   | 47                  | 24           | 52    | 80  | 3.91         |
| 自営業主         | 282   | 87          | 92            | 47                    | 22                  | 11           | 8     | 15  | 3.86         |
| 家族従業員        | 119   | 28          | 45            | 28                    | 12                  | 2            | 1     | 3   | 3.74         |
| 会社役員・団体役員    | 240   | 82          | 95            | 30                    | 13                  | 10           | 4     | 6   | 3.98         |
| 常用雇用者        | 1,025 | 304         | 378           | 192                   | 67                  | 40           | 22    | 22  | 3.86         |
| 臨時雇用者        | 440   | 110         | 158           | 92                    | 28                  | 22           | 12    | 18  | 3.75         |
| 学生＋その他       | 119   | 50          | 43            | 16                    | 7                   |              | 3     |     | 4.17         |
| 専業主婦・主夫      | 403   | 138         | 152           | 57                    | 20                  | 9            | 11    | 16  | 4.04         |
| 60歳未満の無職(参考) | 77    | 11          | 18            | 21                    | 9                   | 10           | 4     | 4   | 3.16         |
| 60歳以上の無職     | 697   | 170         | 215           | 156                   | 36                  | 23           | 38    | 59  | 3.79         |
| ひとり暮らし       | 431   | 85          | 109           | 104                   | 21                  | 19           | 59    | 34  | 3.65         |
| 夫婦のみ         | 718   | 247         | 283           | 106                   | 32                  | 21           | 6     | 23  | 4.02         |
| 2世代世帯        | 1,437 | 439         | 497           | 274                   | 104                 | 55           | 22    | 46  | 3.85         |
| 3世代世帯        | 548   | 146         | 216           | 112                   | 38                  | 19           | 4     | 13  | 3.81         |
| その他          | 184   | 47          | 56            | 36                    | 16                  | 6            | 12    | 11  | 3.76         |
| 1人           | 450   | 127         | 167           | 79                    | 33                  | 20           | 9     | 15  | 3.82         |
| 2人           | 1,270 | 421         | 433           | 237                   | 68                  | 36           | 23    | 52  | 3.95         |
| 3人           | 682   | 176         | 286           | 113                   | 39                  | 25           | 11    | 32  | 3.86         |
| 4人以上         | 159   | 43          | 47            | 42                    | 13                  | 8            | 1     | 5   | 3.68         |
| 子どもはいない      | 802   | 204         | 259           | 162                   | 61                  | 36           | 49    | 31  | 3.74         |
| 10年未満        | 100   | 31          | 33            | 20                    | 6                   | 4            | 4     | 2   | 3.86         |
| 10～20年未満     | 145   | 65          | 40            | 19                    | 9                   | 3            | 3     | 6   | 4.14         |
| 20年以上        | 3,174 | 884         | 1,126         | 604                   | 201                 | 121          | 100   | 138 | 3.83         |
| 県央広域振興圏      | 1,011 | 304         | 377           | 172                   | 49                  | 29           | 29    | 51  | 3.94         |
| 県南広域振興圏      | 1,080 | 301         | 375           | 194                   | 76                  | 47           | 35    | 52  | 3.81         |
| 沿岸広域振興圏      | 833   | 243         | 280           | 163                   | 47                  | 30           | 27    | 43  | 3.86         |
| 県北広域振興圏      | 625   | 160         | 206           | 130                   | 51                  | 25           | 19    | 34  | 3.74         |

問4-1 ④子育てがしやすいと感じますか

|              | 合計    | 感じる<br>(5点) | やや感じる<br>(4点) | どちらともい<br>えない<br>(3点) | あまり感じな<br>い<br>(2点) | 感じない<br>(1点) | わからない | 不明  | 分野別実<br>感平均値 |
|--------------|-------|-------------|---------------|-----------------------|---------------------|--------------|-------|-----|--------------|
| 全体(単位:人)     | 3,549 | 210         | 573           | 903                   | 284                 | 178          | 1,007 | 394 | 3.16         |
| 男性           | 1,561 | 79          | 237           | 405                   | 131                 | 81           | 471   | 157 | 3.11         |
| 女性           | 1,949 | 131         | 332           | 491                   | 153                 | 97           | 525   | 220 | 3.21         |
| その他          | 6     | 0           | 1             | 1                     | 0                   | 0            | 4     | 0   | 3.50         |
| 18～19歳       | 53    | 3           | 5             | 6                     | 4                   | 4            | 27    | 4   | 2.95         |
| 20～29歳       | 200   | 11          | 17            | 45                    | 18                  | 11           | 95    | 3   | 2.99         |
| 30～39歳       | 320   | 26          | 73            | 71                    | 35                  | 20           | 83    | 12  | 3.22         |
| 40～49歳       | 499   | 50          | 114           | 132                   | 51                  | 29           | 106   | 17  | 3.28         |
| 50～59歳       | 604   | 23          | 105           | 185                   | 63                  | 39           | 153   | 36  | 3.02         |
| 60～69歳       | 766   | 31          | 123           | 231                   | 62                  | 35           | 204   | 80  | 3.11         |
| 70歳以上        | 1,009 | 65          | 127           | 209                   | 48                  | 39           | 318   | 203 | 3.27         |
| 自営業主         | 282   | 27          | 42            | 64                    | 26                  | 13           | 70    | 40  | 3.26         |
| 家族従業員        | 119   | 6           | 23            | 35                    | 17                  | 3            | 21    | 14  | 3.14         |
| 会社役員・団体役員    | 240   | 22          | 57            | 67                    | 20                  | 14           | 45    | 15  | 3.29         |
| 常用雇用者        | 1,025 | 60          | 193           | 278                   | 103                 | 59           | 282   | 50  | 3.13         |
| 臨時雇用者        | 440   | 21          | 74            | 127                   | 34                  | 25           | 128   | 31  | 3.11         |
| 学生＋その他       | 119   | 7           | 15            | 26                    | 8                   | 9            | 52    | 2   | 3.05         |
| 専業主婦・主夫      | 403   | 31          | 68            | 94                    | 31                  | 17           | 107   | 55  | 3.27         |
| 60歳未満の無職(参考) | 77    | 2           | 5             | 21                    | 3                   | 3            | 35    | 8   | 3.00         |
| 60歳以上の無職     | 697   | 29          | 79            | 159                   | 37                  | 33           | 237   | 123 | 3.10         |
| ひとり暮らし       | 431   | 11          | 39            | 101                   | 24                  | 21           | 187   | 48  | 2.97         |
| 夫婦のみ         | 718   | 33          | 96            | 185                   | 48                  | 32           | 223   | 101 | 3.13         |
| 2世代世帯        | 1,437 | 98          | 256           | 361                   | 136                 | 75           | 400   | 111 | 3.18         |
| 3世代世帯        | 548   | 49          | 123           | 166                   | 50                  | 36           | 88    | 36  | 3.23         |
| その他          | 184   | 14          | 31            | 37                    | 13                  | 7            | 63    | 19  | 3.31         |
| 1人           | 450   | 43          | 76            | 135                   | 43                  | 25           | 90    | 38  | 3.21         |
| 2人           | 1,270 | 96          | 267           | 342                   | 121                 | 58           | 255   | 131 | 3.25         |
| 3人           | 682   | 42          | 147           | 190                   | 57                  | 39           | 121   | 86  | 3.20         |
| 4人以上         | 159   | 13          | 25            | 48                    | 16                  | 11           | 35    | 11  | 3.12         |
| 子どもはいない      | 802   | 13          | 45            | 148                   | 41                  | 40           | 457   | 58  | 2.83         |
| 10年未満        | 100   | 5           | 15            | 28                    | 10                  | 4            | 31    | 7   | 3.11         |
| 10～20年未満     | 145   | 9           | 25            | 23                    | 16                  | 6            | 56    | 10  | 3.19         |
| 20年以上        | 3,174 | 192         | 522           | 824                   | 255                 | 167          | 892   | 322 | 3.16         |
| 県央広域振興圏      | 1,011 | 63          | 189           | 259                   | 70                  | 35           | 293   | 102 | 3.28         |
| 県南広域振興圏      | 1,080 | 64          | 169           | 287                   | 92                  | 64           | 287   | 117 | 3.11         |
| 沿岸広域振興圏      | 833   | 45          | 122           | 201                   | 65                  | 48           | 244   | 108 | 3.11         |
| 県北広域振興圏      | 625   | 38          | 93            | 156                   | 57                  | 31           | 183   | 67  | 3.13         |

問4-1 ⑤子どものためになる教育が行われていると感じますか

|              | 合計    | 感じる<br>(5点) | やや感じる<br>(4点) | どちらともい<br>えない<br>(3点) | あまり感じな<br>い<br>(2点) | 感じない<br>(1点) | わからない | 不明  | 分野別実<br>感平均値 |
|--------------|-------|-------------|---------------|-----------------------|---------------------|--------------|-------|-----|--------------|
| 全体(単位:人)     | 3,549 | 168         | 645           | 980                   | 294                 | 122          | 972   | 368 | 3.20         |
| 男性           | 1,561 | 66          | 274           | 460                   | 130                 | 55           | 427   | 149 | 3.17         |
| 女性           | 1,949 | 101         | 366           | 515                   | 162                 | 66           | 534   | 205 | 3.23         |
| その他          | 6     | 1           | 1             | 1                     | 0                   | 0            | 3     | 0   | 4.00         |
| 18～19歳       | 53    | 8           | 13            | 11                    | 2                   | 1            | 15    | 3   | 3.71         |
| 20～29歳       | 200   | 8           | 31            | 58                    | 20                  | 10           | 70    | 3   | 3.06         |
| 30～39歳       | 320   | 20          | 75            | 83                    | 29                  | 12           | 88    | 13  | 3.28         |
| 40～49歳       | 499   | 35          | 121           | 153                   | 55                  | 18           | 107   | 10  | 3.26         |
| 50～59歳       | 604   | 18          | 98            | 203                   | 65                  | 31           | 156   | 33  | 3.02         |
| 60～69歳       | 766   | 25          | 126           | 244                   | 65                  | 22           | 206   | 78  | 3.14         |
| 70歳以上        | 1,009 | 53          | 172           | 208                   | 52                  | 25           | 307   | 192 | 3.35         |
| 自営業主         | 282   | 23          | 45            | 74                    | 24                  | 11           | 68    | 37  | 3.25         |
| 家族従業員        | 119   | 7           | 26            | 37                    | 15                  | 1            | 22    | 11  | 3.27         |
| 会社役員・団体役員    | 240   | 17          | 57            | 66                    | 26                  | 10           | 48    | 16  | 3.26         |
| 常用雇用者        | 1,025 | 47          | 205           | 311                   | 99                  | 42           | 277   | 44  | 3.16         |
| 臨時雇用者        | 440   | 14          | 73            | 147                   | 39                  | 20           | 119   | 28  | 3.08         |
| 学生+その他       | 119   | 9           | 25            | 36                    | 10                  | 5            | 33    | 1   | 3.27         |
| 専業主婦・主夫      | 403   | 27          | 78            | 95                    | 27                  | 10           | 118   | 48  | 3.36         |
| 60歳未満の無職(参考) | 77    | 1           | 6             | 24                    | 4                   | 1            | 34    | 7   | 3.06         |
| 60歳以上の無職     | 697   | 18          | 112           | 162                   | 41                  | 18           | 223   | 123 | 3.20         |
| ひとり暮らし       | 431   | 8           | 46            | 106                   | 34                  | 13           | 174   | 50  | 3.01         |
| 夫婦のみ         | 718   | 33          | 111           | 178                   | 49                  | 25           | 225   | 97  | 3.20         |
| 2世代世帯        | 1,437 | 74          | 268           | 422                   | 136                 | 48           | 386   | 103 | 3.19         |
| 3世代世帯        | 548   | 37          | 155           | 173                   | 47                  | 24           | 81    | 31  | 3.31         |
| その他          | 184   | 11          | 37            | 46                    | 9                   | 5            | 60    | 16  | 3.37         |
| 1人           | 450   | 27          | 96            | 130                   | 44                  | 15           | 101   | 37  | 3.24         |
| 2人           | 1,270 | 80          | 289           | 352                   | 113                 | 43           | 272   | 121 | 3.29         |
| 3人           | 682   | 33          | 146           | 224                   | 56                  | 23           | 119   | 81  | 3.23         |
| 4人以上         | 159   | 7           | 31            | 55                    | 19                  | 5            | 31    | 11  | 3.14         |
| 子どもはいない      | 802   | 17          | 70            | 182                   | 51                  | 30           | 399   | 53  | 2.98         |
| 10年未満        | 100   | 6           | 12            | 32                    | 10                  | 2            | 32    | 6   | 3.16         |
| 10～20年未満     | 145   | 13          | 31            | 35                    | 12                  | 7            | 37    | 10  | 3.32         |
| 20年以上        | 3,174 | 143         | 591           | 890                   | 264                 | 110          | 874   | 302 | 3.20         |
| 県央広域振興圏      | 1,011 | 47          | 206           | 273                   | 73                  | 27           | 291   | 94  | 3.28         |
| 県南広域振興圏      | 1,080 | 63          | 179           | 308                   | 107                 | 43           | 278   | 102 | 3.16         |
| 沿岸広域振興圏      | 833   | 30          | 152           | 223                   | 62                  | 32           | 226   | 108 | 3.17         |
| 県北広域振興圏      | 625   | 28          | 108           | 176                   | 52                  | 20           | 177   | 64  | 3.19         |

問4-1 ⑥住まいに快適さを感じますか

|              | 合計    | 感じる<br>(5点) | やや感じる<br>(4点) | どちらともい<br>えない<br>(3点) | あまり感じな<br>い<br>(2点) | 感じない<br>(1点) | わからない | 不明  | 分野別実<br>感平均値 |
|--------------|-------|-------------|---------------|-----------------------|---------------------|--------------|-------|-----|--------------|
| 全体(単位:人)     | 3,549 | 513         | 1,107         | 885                   | 508                 | 297          | 60    | 179 | 3.31         |
| 男性           | 1,561 | 208         | 484           | 431                   | 225                 | 117          | 28    | 68  | 3.30         |
| 女性           | 1,949 | 301         | 615           | 448                   | 280                 | 174          | 31    | 100 | 3.32         |
| その他          | 6     | 0           | 2             | 0                     | 1                   | 2            | 1     | 0   | 2.40         |
| 18～19歳       | 53    | 18          | 12            | 9                     | 9                   | 2            | 2     | 1   | 3.70         |
| 20～29歳       | 200   | 28          | 69            | 49                    | 34                  | 14           | 3     | 3   | 3.32         |
| 30～39歳       | 320   | 41          | 106           | 73                    | 50                  | 34           | 8     | 8   | 3.23         |
| 40～49歳       | 499   | 74          | 167           | 117                   | 78                  | 47           | 7     | 9   | 3.30         |
| 50～59歳       | 604   | 67          | 186           | 144                   | 108                 | 73           | 9     | 17  | 3.11         |
| 60～69歳       | 766   | 103         | 230           | 225                   | 115                 | 58           | 7     | 28  | 3.28         |
| 70歳以上        | 1,009 | 172         | 319           | 248                   | 103                 | 60           | 22    | 85  | 3.49         |
| 自営業主         | 282   | 41          | 94            | 75                    | 35                  | 21           | 3     | 13  | 3.37         |
| 家族従業員        | 119   | 15          | 32            | 29                    | 20                  | 18           | 2     | 3   | 3.05         |
| 会社役員・団体役員    | 240   | 49          | 81            | 50                    | 32                  | 16           | 4     | 8   | 3.50         |
| 常用雇用者        | 1,025 | 133         | 333           | 256                   | 176                 | 89           | 14    | 24  | 3.25         |
| 臨時雇用者        | 440   | 45          | 137           | 109                   | 79                  | 49           | 7     | 14  | 3.12         |
| 学生+その他       | 119   | 30          | 34            | 26                    | 20                  | 7            | 2     | 0   | 3.51         |
| 専業主婦・主夫      | 403   | 79          | 134           | 98                    | 39                  | 28           | 5     | 20  | 3.52         |
| 60歳未満の無職(参考) | 77    | 2           | 23            | 20                    | 11                  | 15           | 2     | 4   | 2.80         |
| 60歳以上の無職     | 697   | 99          | 210           | 192                   | 85                  | 38           | 16    | 57  | 3.40         |
| ひとり暮らし       | 431   | 40          | 112           | 132                   | 69                  | 44           | 11    | 23  | 3.09         |
| 夫婦のみ         | 718   | 103         | 263           | 181                   | 92                  | 46           | 7     | 26  | 3.42         |
| 2世代世帯        | 1,437 | 214         | 444           | 357                   | 222                 | 131          | 21    | 48  | 3.28         |
| 3世代世帯        | 548   | 105         | 167           | 138                   | 72                  | 46           | 5     | 15  | 3.40         |
| その他          | 184   | 22          | 69            | 38                    | 22                  | 12           | 11    | 10  | 3.41         |
| 1人           | 450   | 63          | 134           | 106                   | 83                  | 45           | 5     | 14  | 3.20         |
| 2人           | 1,270 | 218         | 441           | 305                   | 154                 | 84           | 18    | 50  | 3.46         |
| 3人           | 682   | 102         | 223           | 167                   | 92                  | 56           | 2     | 40  | 3.35         |
| 4人以上         | 159   | 25          | 40            | 46                    | 20                  | 17           | 5     | 6   | 3.24         |
| 子どもはいない      | 802   | 89          | 237           | 212                   | 139                 | 80           | 21    | 24  | 3.15         |
| 10年未満        | 100   | 15          | 34            | 21                    | 22                  | 5            | 1     | 2   | 3.33         |
| 10～20年未満     | 145   | 37          | 47            | 27                    | 11                  | 14           | 3     | 6   | 3.60         |
| 20年以上        | 3,174 | 447         | 1,000         | 811                   | 463                 | 269          | 52    | 132 | 3.30         |
| 県央広域振興圏      | 1,011 | 158         | 350           | 247                   | 134                 | 61           | 16    | 45  | 3.43         |
| 県南広域振興圏      | 1,080 | 152         | 321           | 267                   | 178                 | 92           | 17    | 53  | 3.26         |
| 沿岸広域振興圏      | 833   | 128         | 257           | 210                   | 110                 | 73           | 11    | 44  | 3.33         |
| 県北広域振興圏      | 625   | 75          | 179           | 161                   | 86                  | 71           | 16    | 37  | 3.18         |

問4-1 ⑦地域社会とのつながりを感じますか

|              | 合計    | 感じる<br>(5点) | やや感じる<br>(4点) | どちらともい<br>えない<br>(3点) | あまり感じな<br>い<br>(2点) | 感じない<br>(1点) | わからない | 不明  | 分野別実<br>感平均値 |
|--------------|-------|-------------|---------------|-----------------------|---------------------|--------------|-------|-----|--------------|
| 全体(単位:人)     | 3,549 | 293         | 955           | 1,026                 | 618                 | 310          | 160   | 187 | 3.09         |
| 男性           | 1,561 | 138         | 406           | 452                   | 293                 | 129          | 73    | 70  | 3.09         |
| 女性           | 1,949 | 150         | 541           | 565                   | 322                 | 178          | 87    | 106 | 3.09         |
| その他          | 6     | 1           | 3             | 2                     | 0                   | 0            | 0     | 0   | 3.83         |
| 18～19歳       | 53    | 8           | 16            | 11                    | 7                   | 2            | 8     | 1   | 3.48         |
| 20～29歳       | 200   | 13          | 34            | 56                    | 49                  | 26           | 19    | 3   | 2.77         |
| 30～39歳       | 320   | 23          | 60            | 93                    | 75                  | 41           | 20    | 8   | 2.83         |
| 40～49歳       | 499   | 29          | 124           | 158                   | 108                 | 51           | 19    | 10  | 2.94         |
| 50～59歳       | 604   | 29          | 159           | 189                   | 122                 | 72           | 16    | 17  | 2.91         |
| 60～69歳       | 766   | 66          | 220           | 240                   | 127                 | 58           | 23    | 32  | 3.15         |
| 70歳以上        | 1,009 | 119         | 321           | 256                   | 117                 | 56           | 53    | 87  | 3.38         |
| 自営業主         | 282   | 36          | 96            | 71                    | 41                  | 20           | 6     | 12  | 3.33         |
| 家族従業員        | 119   | 11          | 37            | 43                    | 16                  | 7            | 2     | 3   | 3.25         |
| 会社役員・団体役員    | 240   | 33          | 60            | 66                    | 44                  | 19           | 11    | 7   | 3.20         |
| 常用雇用者        | 1,025 | 60          | 251           | 308                   | 235                 | 106          | 41    | 24  | 2.92         |
| 臨時雇用者        | 440   | 26          | 109           | 130                   | 91                  | 46           | 22    | 16  | 2.95         |
| 学生＋その他       | 119   | 14          | 38            | 29                    | 14                  | 16           | 8     | 0   | 3.18         |
| 専業主婦・主夫      | 403   | 44          | 116           | 122                   | 59                  | 28           | 13    | 21  | 3.24         |
| 60歳未満の無職(参考) | 77    | 1           | 13            | 22                    | 12                  | 16           | 9     | 4   | 2.55         |
| 60歳以上の無職     | 697   | 57          | 202           | 203                   | 88                  | 44           | 42    | 61  | 3.24         |
| ひとり暮らし       | 431   | 27          | 89            | 122                   | 84                  | 61           | 28    | 20  | 2.84         |
| 夫婦のみ         | 718   | 66          | 223           | 197                   | 135                 | 47           | 24    | 26  | 3.19         |
| 2世代世帯        | 1,437 | 103         | 366           | 437                   | 264                 | 148          | 66    | 53  | 3.01         |
| 3世代世帯        | 548   | 66          | 175           | 151                   | 89                  | 28           | 21    | 18  | 3.32         |
| その他          | 184   | 13          | 54            | 56                    | 21                  | 16           | 11    | 13  | 3.17         |
| 1人           | 450   | 25          | 124           | 130                   | 96                  | 41           | 16    | 18  | 2.99         |
| 2人           | 1,270 | 129         | 384           | 365                   | 202                 | 90           | 43    | 57  | 3.22         |
| 3人           | 682   | 66          | 216           | 193                   | 105                 | 46           | 16    | 40  | 3.24         |
| 4人以上         | 159   | 13          | 50            | 51                    | 12                  | 17           | 10    | 6   | 3.21         |
| 子どもはいない      | 802   | 48          | 144           | 240                   | 183                 | 102          | 62    | 23  | 2.79         |
| 10年未満        | 100   | 4           | 21            | 27                    | 22                  | 19           | 4     | 3   | 2.67         |
| 10～20年未満     | 145   | 17          | 38            | 44                    | 22                  | 10           | 8     | 6   | 3.23         |
| 20年以上        | 3,174 | 262         | 865           | 927                   | 561                 | 276          | 144   | 139 | 3.10         |
| 県央広域振興圏      | 1,011 | 62          | 263           | 298                   | 202                 | 91           | 48    | 47  | 3.00         |
| 県南広域振興圏      | 1,080 | 107         | 300           | 287                   | 186                 | 93           | 53    | 54  | 3.15         |
| 沿岸広域振興圏      | 833   | 76          | 230           | 254                   | 137                 | 62           | 24    | 50  | 3.16         |
| 県北広域振興圏      | 625   | 48          | 162           | 187                   | 93                  | 64           | 35    | 36  | 3.07         |

問4-1 ⑧お住まいの地域は安全だと感じますか

|              | 合計    | 感じる<br>(5点) | やや感じる<br>(4点) | どちらともい<br>えない<br>(3点) | あまり感じな<br>い<br>(2点) | 感じない<br>(1点) | わからない | 不明  | 分野別実<br>感平均値 |
|--------------|-------|-------------|---------------|-----------------------|---------------------|--------------|-------|-----|--------------|
| 全体(単位:人)     | 3,549 | 712         | 1,492         | 783                   | 199                 | 102          | 88    | 173 | 3.76         |
| 男性           | 1,561 | 347         | 640           | 334                   | 96                  | 43           | 34    | 67  | 3.79         |
| 女性           | 1,949 | 363         | 836           | 443                   | 102                 | 57           | 52    | 96  | 3.75         |
| その他          | 6     | 0           | 4             | 1                     | 0                   | 1            | 0     | 0   | 3.33         |
| 18～19歳       | 53    | 18          | 17            | 8                     | 6                   | 2            | 1     | 1   | 3.84         |
| 20～29歳       | 200   | 37          | 87            | 44                    | 13                  | 8            | 8     | 3   | 3.70         |
| 30～39歳       | 320   | 66          | 125           | 79                    | 24                  | 11           | 6     | 9   | 3.69         |
| 40～49歳       | 499   | 96          | 233           | 111                   | 29                  | 9            | 12    | 9   | 3.79         |
| 50～59歳       | 604   | 95          | 277           | 158                   | 31                  | 19           | 8     | 16  | 3.69         |
| 60～69歳       | 766   | 154         | 329           | 178                   | 40                  | 20           | 16    | 29  | 3.77         |
| 70歳以上        | 1,009 | 231         | 397           | 187                   | 51                  | 32           | 34    | 77  | 3.83         |
| 自営業主         | 282   | 70          | 115           | 52                    | 18                  | 9            | 5     | 13  | 3.83         |
| 家族従業員        | 119   | 23          | 57            | 24                    | 7                   | 3            | 1     | 4   | 3.79         |
| 会社役員・団体役員    | 240   | 61          | 94            | 55                    | 10                  | 8            | 4     | 8   | 3.83         |
| 常用雇用者        | 1,025 | 184         | 478           | 234                   | 63                  | 27           | 17    | 22  | 3.74         |
| 臨時雇用者        | 440   | 70          | 186           | 118                   | 27                  | 11           | 13    | 15  | 3.67         |
| 学生＋その他       | 119   | 38          | 45            | 19                    | 9                   | 5            | 2     | 1   | 3.88         |
| 専業主婦・主夫      | 403   | 86          | 184           | 85                    | 16                  | 7            | 7     | 18  | 3.86         |
| 60歳未満の無職(参考) | 77    | 13          | 25            | 17                    | 8                   | 3            | 8     | 3   | 3.56         |
| 60歳以上の無職     | 697   | 134         | 273           | 152                   | 34                  | 25           | 26    | 53  | 3.74         |
| ひとり暮らし       | 431   | 81          | 160           | 118                   | 16                  | 15           | 19    | 22  | 3.71         |
| 夫婦のみ         | 718   | 155         | 332           | 146                   | 38                  | 14           | 8     | 25  | 3.84         |
| 2世代世帯        | 1,437 | 273         | 611           | 326                   | 95                  | 53           | 35    | 44  | 3.70         |
| 3世代世帯        | 548   | 128         | 240           | 119                   | 25                  | 13           | 7     | 16  | 3.85         |
| その他          | 184   | 37          | 75            | 35                    | 11                  | 5            | 11    | 10  | 3.79         |
| 1人           | 450   | 79          | 203           | 101                   | 27                  | 15           | 13    | 12  | 3.72         |
| 2人           | 1,270 | 273         | 552           | 277                   | 66                  | 25           | 28    | 49  | 3.82         |
| 3人           | 682   | 143         | 301           | 137                   | 37                  | 20           | 7     | 37  | 3.80         |
| 4人以上         | 159   | 32          | 58            | 37                    | 14                  | 6            | 4     | 8   | 3.65         |
| 子どもはいない      | 802   | 158         | 332           | 188                   | 46                  | 28           | 26    | 24  | 3.73         |
| 10年未満        | 100   | 17          | 38            | 33                    | 6                   | 2            | 2     | 2   | 3.65         |
| 10～20年未満     | 145   | 41          | 61            | 22                    | 10                  | 4            | 1     | 6   | 3.91         |
| 20年以上        | 3,174 | 631         | 1,361         | 705                   | 177                 | 94           | 80    | 126 | 3.76         |
| 県央広域振興圏      | 1,011 | 180         | 451           | 242                   | 41                  | 27           | 27    | 43  | 3.76         |
| 県南広域振興圏      | 1,080 | 227         | 446           | 233                   | 66                  | 29           | 26    | 53  | 3.78         |
| 沿岸広域振興圏      | 833   | 181         | 322           | 185                   | 50                  | 31           | 21    | 43  | 3.74         |
| 県北広域振興圏      | 625   | 124         | 273           | 123                   | 42                  | 15           | 14    | 34  | 3.78         |



問4-1 ⑨仕事にやりがいを感じますか

|              | 合計    | 感じる<br>(5点) | やや感じる<br>(4点) | どちらともい<br>えない<br>(3点) | あまり感じな<br>い<br>(2点) | 感じない<br>(1点) | わからない | 不明  | 分野別実<br>感平均値 |
|--------------|-------|-------------|---------------|-----------------------|---------------------|--------------|-------|-----|--------------|
| 全体(単位:人)     | 3,549 | 520         | 903           | 762                   | 262                 | 197          | 584   | 321 | 3.49         |
| 男性           | 1,561 | 263         | 395           | 354                   | 126                 | 99           | 200   | 124 | 3.48         |
| 女性           | 1,949 | 254         | 504           | 401                   | 132                 | 95           | 378   | 185 | 3.50         |
| その他          | 6     | 1           | 1             | 0                     | 1                   | 0            | 3     | 0   | 3.67         |
| 18～19歳       | 53    | 7           | 8             | 8                     | 1                   | 2            | 26    | 1   | 3.65         |
| 20～29歳       | 200   | 38          | 49            | 38                    | 17                  | 14           | 41    | 3   | 3.51         |
| 30～39歳       | 320   | 52          | 98            | 79                    | 34                  | 25           | 21    | 11  | 3.41         |
| 40～49歳       | 499   | 93          | 160           | 114                   | 49                  | 41           | 31    | 11  | 3.47         |
| 50～59歳       | 604   | 86          | 185           | 155                   | 69                  | 37           | 48    | 24  | 3.40         |
| 60～69歳       | 766   | 116         | 219           | 179                   | 41                  | 28           | 118   | 65  | 3.61         |
| 70歳以上        | 1,009 | 120         | 168           | 169                   | 46                  | 45           | 286   | 175 | 3.50         |
| 自営業主         | 282   | 92          | 80            | 62                    | 14                  | 11           | 9     | 14  | 3.88         |
| 家族従業員        | 119   | 14          | 37            | 42                    | 12                  | 4            | 5     | 5   | 3.41         |
| 会社役員・団体役員    | 240   | 77          | 86            | 27                    | 24                  | 14           | 5     | 7   | 3.82         |
| 常用雇用者        | 1,025 | 178         | 370           | 262                   | 104                 | 79           | 10    | 22  | 3.47         |
| 臨時雇用者        | 440   | 77          | 162           | 112                   | 43                  | 24           | 6     | 16  | 3.54         |
| 学生＋その他       | 119   | 22          | 24            | 14                    | 2                   | 6            | 51    | 0   | 3.79         |
| 専業主婦・主夫      | 403   | 17          | 53            | 80                    | 19                  | 13           | 153   | 68  | 3.23         |
| 60歳未満の無職(参考) | 77    | 0           | 3             | 15                    | 6                   | 6            | 41    | 6   | 2.50         |
| 60歳以上の無職     | 697   | 25          | 64            | 121                   | 28                  | 33           | 285   | 141 | 3.07         |
| ひとり暮らし       | 431   | 46          | 99            | 93                    | 32                  | 23           | 99    | 39  | 3.39         |
| 夫婦のみ         | 718   | 103         | 188           | 154                   | 40                  | 32           | 118   | 83  | 3.56         |
| 2世代世帯        | 1,437 | 227         | 380           | 316                   | 118                 | 95           | 214   | 87  | 3.46         |
| 3世代世帯        | 548   | 100         | 155           | 117                   | 44                  | 20           | 80    | 32  | 3.62         |
| その他          | 184   | 21          | 41            | 44                    | 14                  | 10           | 38    | 16  | 3.38         |
| 1人           | 450   | 72          | 122           | 85                    | 32                  | 25           | 83    | 31  | 3.55         |
| 2人           | 1,270 | 187         | 352           | 241                   | 72                  | 55           | 225   | 138 | 3.60         |
| 3人           | 682   | 117         | 170           | 165                   | 49                  | 29           | 89    | 63  | 3.56         |
| 4人以上         | 159   | 34          | 43            | 35                    | 10                  | 11           | 20    | 6   | 3.59         |
| 子どもはいない      | 802   | 92          | 184           | 198                   | 90                  | 70           | 137   | 31  | 3.22         |
| 10年未満        | 100   | 17          | 30            | 14                    | 13                  | 3            | 17    | 6   | 3.58         |
| 10～20年未満     | 145   | 32          | 27            | 22                    | 8                   | 4            | 42    | 10  | 3.81         |
| 20年以上        | 3,174 | 456         | 827           | 704                   | 235                 | 185          | 508   | 259 | 3.47         |
| 県央広域振興圏      | 1,011 | 142         | 247           | 218                   | 61                  | 54           | 191   | 98  | 3.50         |
| 県南広域振興圏      | 1,080 | 167         | 288           | 236                   | 90                  | 60           | 157   | 82  | 3.49         |
| 沿岸広域振興圏      | 833   | 115         | 195           | 167                   | 69                  | 52           | 142   | 93  | 3.42         |
| 県北広域振興圏      | 625   | 96          | 173           | 141                   | 42                  | 31           | 94    | 48  | 3.54         |

問4-1 ⑩必要な収入や所得が得られていると感じますか

|              | 合計    | 感じる<br>(5点) | やや感じる<br>(4点) | どちらともい<br>えない<br>(3点) | あまり感じな<br>い<br>(2点) | 感じない<br>(1点) | わからない | 不明  | 分野別実<br>感平均値 |
|--------------|-------|-------------|---------------|-----------------------|---------------------|--------------|-------|-----|--------------|
| 全体(単位:人)     | 3,549 | 319         | 687           | 804                   | 577                 | 730          | 227   | 205 | 2.77         |
| 男性           | 1,561 | 138         | 308           | 359                   | 285                 | 325          | 73    | 73  | 2.75         |
| 女性           | 1,949 | 179         | 376           | 434                   | 289                 | 397          | 152   | 122 | 2.79         |
| その他          | 6     | 0           | 1             | 1                     | 1                   | 2            | 1     | 0   | 2.20         |
| 18～19歳       | 53    | 7           | 6             | 7                     | 5                   | 3            | 24    | 1   | 3.32         |
| 20～29歳       | 200   | 18          | 37            | 36                    | 39                  | 45           | 21    | 4   | 2.68         |
| 30～39歳       | 320   | 31          | 69            | 58                    | 68                  | 76           | 9     | 9   | 2.71         |
| 40～49歳       | 499   | 58          | 104           | 116                   | 81                  | 111          | 20    | 9   | 2.82         |
| 50～59歳       | 604   | 61          | 123           | 129                   | 119                 | 134          | 19    | 19  | 2.75         |
| 60～69歳       | 766   | 61          | 153           | 198                   | 144                 | 148          | 27    | 35  | 2.77         |
| 70歳以上        | 1,009 | 77          | 186           | 239                   | 112                 | 196          | 99    | 100 | 2.80         |
| 自営業主         | 282   | 33          | 62            | 63                    | 47                  | 59           | 5     | 13  | 2.86         |
| 家族従業員        | 119   | 8           | 26            | 38                    | 17                  | 23           | 2     | 5   | 2.81         |
| 会社役員・団体役員    | 240   | 44          | 72            | 53                    | 29                  | 34           | 2     | 6   | 3.27         |
| 常用雇用者        | 1,025 | 113         | 255           | 208                   | 215                 | 205          | 9     | 20  | 2.86         |
| 臨時雇用者        | 440   | 33          | 80            | 117                   | 87                  | 103          | 5     | 15  | 2.65         |
| 学生＋その他       | 119   | 15          | 15            | 17                    | 12                  | 19           | 40    | 1   | 2.94         |
| 専業主婦・主夫      | 403   | 38          | 75            | 94                    | 52                  | 68           | 42    | 34  | 2.89         |
| 60歳未満の無職(参考) | 77    | 1           | 0             | 14                    | 10                  | 25           | 23    | 4   | 1.84         |
| 60歳以上の無職     | 697   | 22          | 84            | 164                   | 98                  | 171          | 87    | 71  | 2.42         |
| ひとり暮らし       | 431   | 33          | 83            | 99                    | 63                  | 88           | 40    | 25  | 2.75         |
| 夫婦のみ         | 718   | 70          | 175           | 172                   | 93                  | 138          | 32    | 38  | 2.92         |
| 2世代世帯        | 1,437 | 131         | 259           | 318                   | 276                 | 310          | 88    | 55  | 2.71         |
| 3世代世帯        | 548   | 58          | 117           | 124                   | 90                  | 117          | 25    | 17  | 2.82         |
| その他          | 184   | 16          | 25            | 41                    | 27                  | 39           | 22    | 14  | 2.68         |
| 1人           | 450   | 42          | 94            | 96                    | 84                  | 91           | 25    | 18  | 2.78         |
| 2人           | 1,270 | 125         | 262           | 312                   | 197                 | 234          | 72    | 68  | 2.86         |
| 3人           | 682   | 59          | 153           | 160                   | 110                 | 134          | 25    | 41  | 2.83         |
| 4人以上         | 159   | 19          | 31            | 39                    | 23                  | 33           | 7     | 7   | 2.86         |
| 子どもはいない      | 802   | 64          | 130           | 161                   | 142                 | 203          | 76    | 26  | 2.59         |
| 10年未満        | 100   | 18          | 17            | 19                    | 12                  | 21           | 9     | 4   | 2.99         |
| 10～20年未満     | 145   | 27          | 20            | 24                    | 19                  | 20           | 28    | 7   | 3.14         |
| 20年以上        | 3,174 | 266         | 635           | 737                   | 536                 | 667          | 181   | 152 | 2.75         |
| 県央広域振興圏      | 1,011 | 99          | 214           | 230                   | 167                 | 180          | 64    | 57  | 2.87         |
| 県南広域振興圏      | 1,080 | 95          | 202           | 230                   | 190                 | 246          | 59    | 58  | 2.70         |
| 沿岸広域振興圏      | 833   | 67          | 161           | 189                   | 133                 | 169          | 62    | 52  | 2.76         |
| 県北広域振興圏      | 625   | 58          | 110           | 155                   | 87                  | 135          | 42    | 38  | 2.76         |

問4-1 ①地域の歴史や文化に誇りを感じますか

|              | 合計    | 感じる<br>(5点) | やや感じる<br>(4点) | どちらともい<br>えない<br>(3点) | あまり感じな<br>い<br>(2点) | 感じない<br>(1点) | わからない | 不明  | 分野別実<br>感平均値 |
|--------------|-------|-------------|---------------|-----------------------|---------------------|--------------|-------|-----|--------------|
| 全体(単位:人)     | 3,549 | 320         | 799           | 1,137                 | 446                 | 238          | 421   | 188 | 3.18         |
| 男性           | 1,561 | 141         | 351           | 495                   | 223                 | 121          | 157   | 73  | 3.13         |
| 女性           | 1,949 | 179         | 442           | 631                   | 222                 | 113          | 257   | 105 | 3.22         |
| その他          | 6     | 0           | 2             | 1                     | 0                   | 1            | 2     | 0   | 3.00         |
| 18～19歳       | 53    | 11          | 13            | 12                    | 7                   | 0            | 9     | 1   | 3.65         |
| 20～29歳       | 200   | 29          | 43            | 54                    | 27                  | 16           | 28    | 3   | 3.25         |
| 30～39歳       | 320   | 31          | 68            | 103                   | 52                  | 33           | 25    | 8   | 3.04         |
| 40～49歳       | 499   | 45          | 130           | 174                   | 57                  | 38           | 46    | 9   | 3.20         |
| 50～59歳       | 604   | 44          | 134           | 229                   | 75                  | 44           | 59    | 19  | 3.11         |
| 60～69歳       | 766   | 53          | 166           | 293                   | 104                 | 42           | 79    | 29  | 3.13         |
| 70歳以上        | 1,009 | 104         | 235           | 245                   | 116                 | 56           | 160   | 93  | 3.28         |
| 自営業主         | 282   | 33          | 74            | 91                    | 31                  | 24           | 12    | 17  | 3.24         |
| 家族従業員        | 119   | 10          | 31            | 36                    | 22                  | 5            | 11    | 4   | 3.18         |
| 会社役員・団体役員    | 240   | 34          | 64            | 74                    | 27                  | 16           | 19    | 6   | 3.34         |
| 常用雇用者        | 1,025 | 91          | 252           | 374                   | 131                 | 66           | 91    | 20  | 3.19         |
| 臨時雇用者        | 440   | 30          | 88            | 169                   | 62                  | 30           | 45    | 16  | 3.07         |
| 学生＋その他       | 119   | 21          | 30            | 29                    | 17                  | 5            | 16    | 1   | 3.44         |
| 専業主婦・主夫      | 403   | 41          | 83            | 127                   | 48                  | 22           | 61    | 21  | 3.23         |
| 60歳未満の無職(参考) | 77    | 4           | 12            | 24                    | 9                   | 13           | 12    | 3   | 2.76         |
| 60歳以上の無職     | 697   | 48          | 147           | 174                   | 87                  | 46           | 131   | 64  | 3.13         |
| ひとり暮らし       | 431   | 34          | 85            | 137                   | 49                  | 33           | 73    | 20  | 3.11         |
| 夫婦のみ         | 718   | 62          | 170           | 248                   | 91                  | 38           | 76    | 33  | 3.21         |
| 2世代世帯        | 1,437 | 138         | 318           | 468                   | 201                 | 102          | 159   | 51  | 3.15         |
| 3世代世帯        | 548   | 61          | 140           | 177                   | 68                  | 34           | 52    | 16  | 3.26         |
| その他          | 184   | 12          | 48            | 52                    | 17                  | 14           | 31    | 10  | 3.19         |
| 1人           | 450   | 43          | 108           | 141                   | 55                  | 37           | 47    | 19  | 3.17         |
| 2人           | 1,270 | 125         | 295           | 420                   | 159                 | 61           | 149   | 61  | 3.25         |
| 3人           | 682   | 53          | 152           | 233                   | 89                  | 54           | 62    | 39  | 3.10         |
| 4人以上         | 159   | 14          | 42            | 54                    | 17                  | 10           | 17    | 5   | 3.24         |
| 子どもはいない      | 802   | 76          | 180           | 241                   | 108                 | 63           | 111   | 23  | 3.15         |
| 10年未満        | 100   | 11          | 17            | 35                    | 14                  | 8            | 13    | 2   | 3.11         |
| 10～20年未満     | 145   | 16          | 45            | 40                    | 20                  | 4            | 13    | 7   | 3.39         |
| 20年以上        | 3,174 | 287         | 718           | 1,034                 | 400                 | 216          | 378   | 141 | 3.17         |
| 県央広域振興圏      | 1,011 | 96          | 252           | 344                   | 111                 | 54           | 102   | 52  | 3.26         |
| 県南広域振興圏      | 1,080 | 112         | 258           | 312                   | 140                 | 77           | 127   | 54  | 3.21         |
| 沿岸広域振興圏      | 833   | 69          | 153           | 286                   | 107                 | 58           | 113   | 47  | 3.10         |
| 県北広域振興圏      | 625   | 43          | 136           | 195                   | 88                  | 49           | 79    | 35  | 3.07         |

問4-1 ②自然に恵まれていると感じますか

|              | 合計    | 感じる<br>(5点) | やや感じる<br>(4点) | どちらともい<br>えない<br>(3点) | あまり感じな<br>い<br>(2点) | 感じない<br>(1点) | わからない | 不明  | 分野別実<br>感平均値 |
|--------------|-------|-------------|---------------|-----------------------|---------------------|--------------|-------|-----|--------------|
| 全体(単位:人)     | 3,549 | 1,384       | 1,352         | 403                   | 120                 | 50           | 76    | 164 | 4.18         |
| 男性           | 1,561 | 604         | 600           | 178                   | 59                  | 25           | 31    | 64  | 4.16         |
| 女性           | 1,949 | 773         | 738           | 220                   | 59                  | 24           | 45    | 90  | 4.20         |
| その他          | 6     | 1           | 4             | 1                     | 0                   | 0            | 0     | 0   | 4.00         |
| 18～19歳       | 53    | 31          | 11            | 7                     | 1                   | 1            | 1     | 1   | 4.37         |
| 20～29歳       | 200   | 83          | 80            | 19                    | 9                   | 2            | 4     | 3   | 4.21         |
| 30～39歳       | 320   | 136         | 128           | 29                    | 12                  | 3            | 4     | 8   | 4.24         |
| 40～49歳       | 499   | 211         | 193           | 58                    | 18                  | 3            | 7     | 9   | 4.22         |
| 50～59歳       | 604   | 262         | 235           | 58                    | 13                  | 12           | 9     | 15  | 4.24         |
| 60～69歳       | 766   | 300         | 309           | 99                    | 20                  | 7            | 8     | 23  | 4.19         |
| 70歳以上        | 1,009 | 337         | 367           | 123                   | 43                  | 19           | 42    | 78  | 4.08         |
| 自営業主         | 282   | 119         | 105           | 25                    | 13                  | 6            | 0     | 14  | 4.19         |
| 家族従業員        | 119   | 45          | 51            | 11                    | 7                   | 1            | 1     | 3   | 4.15         |
| 会社役員・団体役員    | 240   | 113         | 83            | 23                    | 9                   | 1            | 5     | 6   | 4.30         |
| 常用雇用者        | 1,025 | 436         | 415           | 101                   | 33                  | 10           | 11    | 19  | 4.24         |
| 臨時雇用者        | 440   | 157         | 186           | 63                    | 8                   | 4            | 8     | 14  | 4.16         |
| 学生＋その他       | 119   | 62          | 39            | 10                    | 2                   | 3            | 3     | 0   | 4.34         |
| 専業主婦・主夫      | 403   | 165         | 151           | 50                    | 11                  | 4            | 4     | 18  | 4.21         |
| 60歳未満の無職(参考) | 77    | 24          | 23            | 11                    | 5                   | 5            | 6     | 3   | 3.82         |
| 60歳以上の無職     | 697   | 224         | 259           | 90                    | 27                  | 12           | 34    | 51  | 4.07         |
| ひとり暮らし       | 431   | 149         | 162           | 53                    | 20                  | 9            | 19    | 19  | 4.07         |
| 夫婦のみ         | 718   | 282         | 301           | 72                    | 22                  | 7            | 9     | 25  | 4.21         |
| 2世代世帯        | 1,437 | 557         | 562           | 179                   | 49                  | 21           | 27    | 42  | 4.16         |
| 3世代世帯        | 548   | 254         | 192           | 60                    | 14                  | 5            | 9     | 14  | 4.29         |
| その他          | 184   | 80          | 66            | 15                    | 3                   | 3            | 7     | 10  | 4.30         |
| 1人           | 450   | 194         | 164           | 51                    | 15                  | 3            | 9     | 14  | 4.24         |
| 2人           | 1,270 | 493         | 501           | 140                   | 45                  | 13           | 29    | 49  | 4.19         |
| 3人           | 682   | 265         | 265           | 78                    | 19                  | 11           | 9     | 35  | 4.18         |
| 4人以上         | 159   | 67          | 56            | 21                    | 5                   | 3            | 2     | 5   | 4.18         |
| 子どもはいない      | 802   | 322         | 311           | 88                    | 28                  | 14           | 18    | 21  | 4.18         |
| 10年未満        | 100   | 47          | 31            | 13                    | 4                   | 1            | 2     | 2   | 4.24         |
| 10～20年未満     | 145   | 69          | 49            | 15                    | 2                   | 1            | 3     | 6   | 4.35         |
| 20年以上        | 3,174 | 1,233       | 1,238         | 362                   | 109                 | 44           | 69    | 119 | 4.17         |
| 県央広域振興圏      | 1,011 | 387         | 396           | 107                   | 39                  | 18           | 21    | 43  | 4.16         |
| 県南広域振興圏      | 1,080 | 411         | 403           | 139                   | 45                  | 10           | 23    | 49  | 4.15         |
| 沿岸広域振興圏      | 833   | 339         | 314           | 86                    | 24                  | 13           | 17    | 40  | 4.21         |
| 県北広域振興圏      | 625   | 247         | 239           | 71                    | 12                  | 9            | 15    | 32  | 4.22         |

問4-2 あなたは現在、どの程度幸福だと感じていますか。

|              | 合計    | 幸福だと感じている<br>(5点) | やや幸福だと感じている<br>(4点) | どちらともいえない<br>(3点) | あまり幸福だと感じていない<br>(2点) | 幸福だと感じていない<br>(1点) | わからない | 不明  | 主観的幸福感平均値 |
|--------------|-------|-------------------|---------------------|-------------------|-----------------------|--------------------|-------|-----|-----------|
| 全体(単位:人)     | 3,549 | 518               | 1,433               | 773               | 398                   | 182                | 86    | 159 | 3.52      |
| 男性           | 1,561 | 197               | 598                 | 376               | 190                   | 98                 | 38    | 64  | 3.42      |
| 女性           | 1,949 | 320               | 823                 | 392               | 205                   | 79                 | 45    | 85  | 3.60      |
| その他          | 6     | 0                 | 2                   | 2                 | 1                     | 0                  | 1     | 0   | 3.20      |
| 18～19歳       | 53    | 21                | 19                  | 8                 | 3                     | 0                  | 1     | 1   | 4.14      |
| 20～29歳       | 200   | 24                | 82                  | 49                | 27                    | 10                 | 3     | 5   | 3.43      |
| 30～39歳       | 320   | 48                | 125                 | 52                | 54                    | 23                 | 6     | 12  | 3.40      |
| 40～49歳       | 499   | 79                | 203                 | 83                | 67                    | 40                 | 16    | 11  | 3.45      |
| 50～59歳       | 604   | 75                | 236                 | 141               | 81                    | 39                 | 14    | 18  | 3.40      |
| 60～69歳       | 766   | 120               | 330                 | 175               | 76                    | 27                 | 15    | 23  | 3.60      |
| 70歳以上        | 1,009 | 146               | 410                 | 241               | 87                    | 35                 | 26    | 64  | 3.59      |
| 自営業主         | 282   | 52                | 111                 | 57                | 28                    | 24                 | 2     | 8   | 3.51      |
| 家族従業員        | 119   | 14                | 59                  | 28                | 10                    | 3                  | 1     | 4   | 3.62      |
| 会社役員・団体役員    | 240   | 50                | 96                  | 43                | 30                    | 7                  | 5     | 9   | 3.67      |
| 常用雇用者        | 1,025 | 129               | 438                 | 217               | 136                   | 58                 | 22    | 25  | 3.45      |
| 臨時雇用者        | 440   | 50                | 181                 | 89                | 59                    | 29                 | 16    | 16  | 3.40      |
| 学生＋その他       | 119   | 28                | 56                  | 18                | 9                     | 5                  | 2     | 1   | 3.80      |
| 専業主婦・主夫      | 403   | 93                | 165                 | 82                | 31                    | 10                 | 5     | 17  | 3.79      |
| 60歳未満の無職(参考) | 77    | 5                 | 11                  | 21                | 17                    | 13                 | 6     | 4   | 2.67      |
| 60歳以上の無職     | 697   | 85                | 268                 | 185               | 70                    | 25                 | 20    | 44  | 3.50      |
| ひとり暮らし       | 431   | 38                | 132                 | 123               | 71                    | 31                 | 14    | 22  | 3.19      |
| 夫婦のみ         | 718   | 136               | 334                 | 147               | 47                    | 21                 | 8     | 25  | 3.75      |
| 2世代世帯        | 1,437 | 214               | 557                 | 316               | 189                   | 85                 | 32    | 44  | 3.46      |
| 3世代世帯        | 548   | 90                | 261                 | 100               | 52                    | 20                 | 13    | 12  | 3.67      |
| その他          | 184   | 21                | 75                  | 38                | 18                    | 13                 | 9     | 10  | 3.44      |
| 1人           | 450   | 75                | 183                 | 95                | 45                    | 28                 | 10    | 14  | 3.54      |
| 2人           | 1,270 | 215               | 575                 | 259               | 113                   | 40                 | 23    | 45  | 3.68      |
| 3人           | 682   | 107               | 306                 | 146               | 60                    | 26                 | 7     | 30  | 3.63      |
| 4人以上         | 159   | 23                | 58                  | 45                | 14                    | 6                  | 7     | 6   | 3.53      |
| 子どもはいない      | 802   | 84                | 259                 | 186               | 153                   | 68                 | 25    | 27  | 3.18      |
| 10年未満        | 100   | 21                | 39                  | 20                | 11                    | 4                  | 1     | 4   | 3.65      |
| 10～20年未満     | 145   | 40                | 59                  | 25                | 7                     | 7                  | 1     | 6   | 3.86      |
| 20年以上        | 3,174 | 447               | 1,294               | 697               | 375                   | 165                | 80    | 116 | 3.50      |
| 県央広域振興圏      | 1,011 | 167               | 419                 | 222               | 101                   | 43                 | 14    | 45  | 3.59      |
| 県南広域振興圏      | 1,080 | 156               | 422                 | 225               | 133                   | 62                 | 33    | 49  | 3.48      |
| 沿岸広域振興圏      | 833   | 124               | 336                 | 189               | 80                    | 40                 | 27    | 37  | 3.55      |
| 県北広域振興圏      | 625   | 71                | 256                 | 137               | 84                    | 37                 | 12    | 28  | 3.41      |



令和 3 年  
県の施策に関する県民意識調査（補足調査）  
調査票

お 願 い

- ◆ このアンケート調査には、調査票をお送りした封筒に書かれたあて名の御本人様がお答えください。
  - ◆ お答えは、できる限り黒または青色の鉛筆・ペン・ボールペンでお願いします。
  - ◆ お答えは、直接この調査票にお書きいただき、同封の返信用封筒（切手不要）に入れて、2月1日（月）までに郵便ポストへ投函くださるようお願いいたします。
- ※ この調査について、御不明な点がございましたら、下記までお問い合わせください。

岩手県政策企画部政策企画課 評価担当 照井

TEL 019-629-5181（直通）

FAX 019-629-6229

E-mail AA0010@pref.iwate.jp



**問 1-1** 現在のあなたご自身のことについて、おたずねします。

**(1)-1 からだの健康**

① あなたはからだ健康だと感じますか。あなたの実感に最も近いものを1つ選び、番号に○をつけてください。

|     |       |               |             |      |                  |
|-----|-------|---------------|-------------|------|------------------|
| 感じる | やや感じる | どちらとも<br>いえない | あまり<br>感じない | 感じない | わからない<br>(該当しない) |
| 5   | 4     | 3             | 2           | 1    | 0                |

② そのように回答した理由として、関連の強い要因全ての番号に○をつけてください。

|  |
|--|
| 1 睡眠・休養・仕事・学業・運動などの暮らしの時間配分(ワークライフバランス)<br>2 スポーツの習慣の有無<br>3 歩行などの行動の制限の有無<br>4 食事の制限の有無<br>5 健康診断の結果<br>6 持病の有無<br>7 こころの健康状態<br>8 その他( ) |
|--|

**(1)-2 こころの健康**

① あなたはこころが健康だと感じますか。あなたの実感に最も近いものを1つ選び、番号に○をつけてください。

|     |       |               |             |      |                  |
|-----|-------|---------------|-------------|------|------------------|
| 感じる | やや感じる | どちらとも<br>いえない | あまり<br>感じない | 感じない | わからない<br>(該当しない) |
| 5   | 4     | 3             | 2           | 1    | 0                |

② そのように回答した理由として、関連の強い要因全ての番号に○をつけてください。

|   |
|---|
| 1 睡眠・休養・仕事・学業・運動などの暮らしの時間配分(ワークライフバランス)<br>2 仕事・学業におけるストレスの有無<br>3 仕事・学業以外の私生活におけるストレスの有無<br>4 充実した余暇の有無(仕事・学業以外の趣味など)<br>5 相談相手の有無<br>6 からだの健康状態<br>7 その他( ) |
|---|

## (2) 余暇の充実

① あなたは余暇が充実していると感じますか。あなたの実感に最も近いものを1つ選び、番号に○をつけてください。

|     |       |               |             |      |                  |
|-----|-------|---------------|-------------|------|------------------|
| 感じる | やや感じる | どちらとも<br>いえない | あまり<br>感じない | 感じない | わからない<br>(該当しない) |
| 5   | 4     | 3             | 2           | 1    | 0                |

② そのように回答した理由として、関連の強い要因全ての番号に○をつけてください。

|                            |                      |
|----------------------------|----------------------|
| 1 自由な時間の確保                 | 2 運動や行動の制限の有無        |
| 3 文化・芸術の鑑賞                 | 4 スポーツ観戦             |
| 5 文化・芸術活動の場所・機会            | 6 スポーツの場所・機会         |
| 7 自然(山・海など)と触れ合う場所・機会      | 8 学習活動の場所・機会(生涯学習など) |
| 9 地域や社会のための活動の機会(ボランティアなど) |                      |
| 10 趣味・娯楽活動の場所・機会           | 11 家族との交流            |
| 12 知人・友人との交流               |                      |
| 13 その他( )                  |                      |

## (3) 家族関係

① あなたは家族と良い関係が取れていると感じますか。あなたの実感に最も近いものを1つ選び、番号に○をつけてください。

|     |       |               |             |      |                  |
|-----|-------|---------------|-------------|------|------------------|
| 感じる | やや感じる | どちらとも<br>いえない | あまり<br>感じない | 感じない | わからない<br>(該当しない) |
| 5   | 4     | 3             | 2           | 1    | 0                |

② そのように回答した理由として、関連の強い要因全ての番号に○をつけてください。

|                           |
|---------------------------|
| 1 同居の有無                   |
| 2 会話の頻度(多い・少ない)           |
| 3 一緒にいる時間(長い・短い)          |
| 4 家事分担のバランス               |
| 5 ペットの存在                  |
| 6 自分が家族にもたらす精神的影響 (貢献・負担) |
| 7 自分が家族にもたらす経済的影響 (貢献・負担) |
| 8 家族が自分にもたらす精神的影響 (貢献・負担) |
| 9 家族が自分にもたらす経済的影響 (貢献・負担) |
| 10 困った時に助け合えるかどうか         |
| 11 家族はいない                 |
| 12 その他( )                 |



## (4) 子育て

- ① あなたは子育てがしやすいと感じますか。あなたの実感に最も近いものを1つ選び、番号に○をつけてください。

|     |       |               |             |      |                  |
|-----|-------|---------------|-------------|------|------------------|
| 感じる | やや感じる | どちらとも<br>いえない | あまり<br>感じない | 感じない | わからない<br>(該当しない) |
| 5   | 4     | 3             | 2           | 1    | 0                |

- ② そのように回答した理由として、関連の強い要因全ての番号に○をつけてください。

|                                    |                      |
|------------------------------------|----------------------|
| 1 子どもを預けられる人の有無(親、親戚など)            | 4 子育て支援サービスの内容       |
| 2 子どもを預けられる場所の有無(保育所など)            | 5 子育てにかかる費用          |
| 3 配偶者の家事への参加                       | 6 子育てにかかる費用          |
| 5 子どもの教育にかかる費用                     |                      |
| 7 自分の就業状況(労働時間、休業・休暇など)            |                      |
| 8 配偶者の就業状況(労働時間、休業・休暇など)           |                      |
| 9 自分の勤め先の子育てに対する理解                 | 10 配偶者の勤め先の子育てに対する理解 |
| 11 子どもに関する医療機関(小児科など)の充実           |                      |
| 12 子どもの遊び場(公園など)の充実                | 13 子どもの習い事の実施の幅      |
| 14 わからない(身近に子どもがいない、子育てに関わっていないなど) |                      |
| 15 その他( )                          |                      |

## (5) 子どもの教育

- ① あなたは子どものためになる教育が行われていると感じますか。あなたの実感に最も近いものを1つ選び、番号に○をつけてください。

|     |       |               |             |      |                  |
|-----|-------|---------------|-------------|------|------------------|
| 感じる | やや感じる | どちらとも<br>いえない | あまり<br>感じない | 感じない | わからない<br>(該当しない) |
| 5   | 4     | 3             | 2           | 1    | 0                |

- ② そのように回答した理由として、関連の強い要因全ての番号に○をつけてください。

|                                   |  |
|-----------------------------------|--|
| 1 学力を育む教育内容                       |  |
| 2 人間性、社会性を育むための教育内容               |  |
| 3 健やかな体を育む教育内容(体育、部活動の内容など)       |  |
| 4 不登校やいじめなどへの対応                   |  |
| 5 学校の選択の幅(高校、大学など)                |  |
| 6 図書館や科学館などの充実                    |  |
| 7 学校教育における地域学習                    |  |
| 8 地域での教育・学び                       |  |
| 9 わからない(身近に子どもがいない、子育てに関わっていないなど) |  |
| 10 その他( )                         |  |

## (6) 住まいの快適さ

- ① あなたはお住まいに快適さを感じますか。あなたの実感に最も近いものを1つ選び、番号に○をつけてください。

| 感じる | やや感じる | どちらとも<br>いえない | あまり<br>感じない | 感じない | わからない<br>(該当しない) |
|-----|-------|---------------|-------------|------|------------------|
| 5   | 4     | 3             | 2           | 1    | 0                |

- ② そのように回答した理由として、関連の強い要因全ての番号に○をつけてください。

- |                                       |
|---------------------------------------|
| 1 住宅の延床面積(広さ・狭さ)                      |
| 2 居住形態(持ち家か借家か)                       |
| 3 住宅の安全性(耐震、耐火、浸水対策など)                |
| 4 住宅の機能性(バリアフリー、室内の温熱環境など)            |
| 5 立地の利便性(スーパー、コンビニ、公共施設、医療機関などとの距離など) |
| 6 公共交通機関の利便性                          |
| 7 公園・緑地、水辺などの周辺環境                     |
| 8 周辺地域の街並み                            |
| 9 周辺地域の治安                             |
| 10 近隣の生活音                             |
| 11 近隣の生活臭                             |
| 12 周辺施設の機能性(バリアフリーなど)                 |
| 13 その他( )                             |

## (7) 地域社会とのつながり

- ① あなたは地域社会とのつながりを感じますか。あなたの実感に最も近いものを1つ選び、番号に○をつけてください。

| 感じる | やや感じる | どちらとも<br>いえない | あまり<br>感じない | 感じない | わからない<br>(該当しない) |
|-----|-------|---------------|-------------|------|------------------|
| 5   | 4     | 3             | 2           | 1    | 0                |

- ② そのように回答した理由として、関連の強い要因全ての番号に○をつけてください。

- |                                 |
|---------------------------------|
| 1 その地域で過ごした年数                   |
| 2 自治会・町内会活動への参加(環境美化、防犯・防災活動など) |
| 3 地域の行事への参加(お祭り、スポーツ大会など)       |
| 4 学校・子ども会の活動への参加                |
| 5 隣近所との面識・交流                    |
| 6 その他( )                        |

## (8) 地域の安全

- ① あなたはお住まいの地域が安全だと感じますか。あなたの実感に最も近いものを1つ選び、番号に○をつけてください。

| 感じる | やや感じる | どちらとも<br>いえない | あまり<br>感じない | 感じない | わからない<br>(該当しない) |
|-----|-------|---------------|-------------|------|------------------|
| 5   | 4     | 3             | 2           | 1    | 0                |

- ② そのように回答した理由として、関連の強い要因全ての番号に○をつけてください。

- 1 犯罪の発生状況
- 2 地域の防犯体制(防犯パトロール、街頭防犯カメラなど)
- 3 交通事故の発生状況
- 4 交通事故の防止(歩道の整備など)
- 5 火災の発生状況
- 6 火災に対する予防(消火栓の設置など)
- 7 地域の防災体制(自治会・町内会の防災活動、消防団など)
- 8 自然災害の発生状況
- 9 自然災害に対する予防(堤防の建設、避難経路の確保など)
- 10 災害に対する行政の防災体制(情報発信、避難所支援、復興対策など)
- 11 食の安全に関する行政の情報発信  
(食中毒の発生状況、食品添加物に関する情報など)
- 12 感染症の予防に関する行政の情報発信  
(感染症の発生状況、予防対策に関する知識の普及啓発など)
- 13 社会インフラの老朽化(橋、下水道など)
- 14 地域の安全に関心がない
- 15 その他( )

## (9) 仕事のやりがい

- ① あなたは仕事にやりがいを感じますか。あなたの実感に最も近いものを1つ選び、番号に○をつけてください。

| 感じる | やや感じる | どちらとも<br>いえない | あまり<br>感じない | 感じない | わからない<br>(該当しない) |
|-----|-------|---------------|-------------|------|------------------|
| 5   | 4     | 3             | 2           | 1    | 0                |

- ② そのように回答した理由として、関連の強い要因全ての番号に○をつけてください。

|                          |                       |
|--------------------------|-----------------------|
| 1 現在の職種・業務の内容            | 2 業種・業務の将来性           |
| 3 就業形態(正規・非正規など)         | 4 業務の量                |
| 5 現在の収入・給料の額             | 6 将来の収入・給料の額の見込み      |
| 7 収入・給料以外の待遇・処遇(休暇・手当など) |                       |
| 8 現在の役職(職場での地位)          | 9 将来の役職の見込み           |
| 10 職場の人間関係               | 11 職場環境(オフィスの立地など)    |
| 12 職種・業務に対する周囲の評価        | 13 失業・倒産・廃業等のリスク(安定性) |
| 14 専業主婦(主夫)・家事手伝いである     | 15 元々仕事をしていない(学生など)   |
| 16 以前仕事をしていたが、今はしていない    |                       |
| 17 その他( )                |                       |

## (10) 必要な収入や所得

- ① あなたは必要な収入や所得が得られていると感じますか。あなたの実感に最も近いものを1つ選び、番号に○をつけてください。

| 感じる | やや感じる | どちらとも<br>いえない | あまり<br>感じない | 感じない | わからない<br>(該当しない) |
|-----|-------|---------------|-------------|------|------------------|
| 5   | 4     | 3             | 2           | 1    | 0                |

- ② そのように回答した理由として、関連の強い要因全ての番号に○をつけてください。

|                             |
|-----------------------------|
| 1 自分の収入・所得額(年金を含む)          |
| 2 家族の収入・所得額(年金を含む)          |
| 3 自分の支出額                    |
| 4 家族の支出額                    |
| 5 自分の金融資産 <sup>(注)</sup> の額 |
| 6 家族の金融資産 <sup>(注)</sup> の額 |
| 7 自分の借金の額                   |
| 8 家族の借金の額                   |
| 9 生活の程度                     |
| 10 その他( )                   |

(注) 金融資産…預貯金や有価証券等

## (11) 歴史・文化への誇り

- ① あなたは地域の歴史や文化に誇りを感じますか。あなたの実感に最も近いものを1つ選び、番号に○をつけてください。

| 感じる | やや感じる | どちらとも<br>いえない | あまり<br>感じない | 感じない | わからない<br>(該当しない) |
|-----|-------|---------------|-------------|------|------------------|
| 5   | 4     | 3             | 2           | 1    | 0                |

- ② そのように回答した理由として、関連の強い要因全ての番号に○をつけてください。

|  |
|--|
| 1 その地域で過ごした年数<br>2 世界遺産があること<br>3 地域のお祭り・伝統芸能<br>4 地域の文化遺産・街並み<br>5 郷土の歴史的偉人<br>6 地域の文化・芸術分野の著名人<br>7 地域の食文化<br>8 地域での文化継承・保存活動<br>9 地域の歴史についての教育機会<br>10 地域に対する周囲の評判<br>11 誇りを感じる歴史や文化が見当たらない<br>12 地域の歴史や文化に関心がない<br>13 その他( ) |
|--|

## (12) 自然のゆたかさ

- ① あなたは自然に恵まれていると感じますか。あなたの実感に最も近いものを1つ選び、番号に○をつけてください。

| 感じる | やや感じる | どちらとも<br>いえない | あまり<br>感じない | 感じない | わからない<br>(該当しない) |
|-----|-------|---------------|-------------|------|------------------|
| 5   | 4     | 3             | 2           | 1    | 0                |

- ② そのように回答した理由として、関連の強い要因全ての番号に○をつけてください。

|  |
|--|
| 1 緑の量(豊か・少ない)<br>2 空気の状態(綺麗・汚い)<br>3 水(河川、池、地下水など)の状態(綺麗・汚い)<br>4 海の状態(綺麗・汚い)<br>5 多様な動植物の生息<br>6 公園・緑地、水辺などの周辺環境<br>7 自然(山・海など)と触れ合う機会<br>8 地域での自然保護活動<br>9 自然に関心がない<br>10 その他( ) |
|--|

**問1-2** あなたは現在、どの程度幸福だと感じていますか。

最も近いものを1つだけ選び、その番号に○をつけてください。

| あなたの現在の幸福感<br>(1つ選び、番号に○をつけてください) |                 |             |                   |                |       |
|-----------------------------------|-----------------|-------------|-------------------|----------------|-------|
| 幸福だと<br>感じている                     | やや幸福だと<br>感じている | どちらとも<br>いえ | あまり幸福だと<br>感じていない | 幸福だと感じて<br>いない | わからない |
| 5                                 | 4               | 3           | 2                 | 1              | 0     |

### 問1-3

① あなたが幸福かどうか判断する際に重視した事項は何ですか。該当する全ての番号に○をつけてください。

|    |              |
|----|--------------|
| 1  | 健康状況         |
| 2  | 自由な時間・充実した余暇 |
| 3  | 家族関係         |
| 4  | 友人関係         |
| 5  | 職場の人間関係      |
| 6  | 子育て環境        |
| 7  | 教育環境         |
| 8  | 居住環境         |
| 9  | 社会貢献         |
| 10 | 地域コミュニティとの関係 |
| 11 | 治安・防災体制      |
| 12 | 仕事のやりがい      |
| 13 | 就業状況         |
| 14 | 家計の状況        |
| 15 | 地域の歴史・文化     |
| 16 | 自然環境         |
| 17 | その他 (具体的に：)  |

② ①で○をつけたものの中から、最も重視するものの番号を1つご記入ください。

|  |
|--|
|  |
|--|

**問2** あなたは、今の生活全般について、どのように感じていますか。

あなたの気持ちに近いものを1つだけ選び、その番号に○をつけてください。

| あなたの満足度                |                              |                           |                                |                              |                       |
|------------------------|------------------------------|---------------------------|--------------------------------|------------------------------|-----------------------|
| (1つ選び、番号に○をつけてください)    |                              |                           |                                |                              |                       |
| 満足<br>できる<br>状態<br>にある | やや<br>満足<br>できる<br>状態<br>にある | ど<br>ちら<br>とも<br>いえ<br>ない | やや<br>不<br>満<br>な<br>状態<br>にある | 不<br>満<br>な<br>状態<br>にあ<br>る | わ<br>か<br>ら<br>な<br>い |
| 5                      | 4                            | 3                         | 2                              | 1                            | 0                     |



**問3** 次に、岩手県の政策に関連する次の1から57までの調査項目について、「あなたの重要度」と「あなたの満足度」をお伺いします。あなたの身のまわりを見回してみて、あなたの考えに最も近いものをお答えください。

「あなたの重要度」では、あなたの現在の暮らしにとって、調査項目のような状態を実現することが、どれくらい重要であるかをお答えください。

「あなたの満足度」では、あなたの現在の暮らしから見て、調査項目の状態にどれくらい満足しているかをお答えください。

(1) まず、「健康・余暇」に関する項目についてお伺いします。

| 調査項目                                      | あなたの重要度<br>(1つ選び、番号に○をつけてください) |         |           |          |        |       | あなたの満足度<br>(1つ選び、番号に○をつけてください) |              |            |          |       |   |
|---|--------------------------------|---------|-----------|----------|--------|-------|--------------------------------|--------------|------------|----------|-------|---|
|   | 重要である                          | やや重要である | どちらともいえない | あまり重要でない | 重要ではない | わからない | 満足できる状態にある                     | やや満足できる状態にある | やや不満な状態にある | 不満な状態にある | わからない |   |
| 1 体の健康づくりについての相談、指導を受けられること。              | 5                              | 4       | 3         | 2        | 1      | 0     | 5                              | 4            | 3          | 2        | 1     | 0 |
| 2 心の健康づくりについての相談、支援を受けられること。              | 5                              | 4       | 3         | 2        | 1      | 0     | 5                              | 4            | 3          | 2        | 1     | 0 |
| 3 必要な医療を適切に受けられること。                       | 5                              | 4       | 3         | 2        | 1      | 0     | 5                              | 4            | 3          | 2        | 1     | 0 |
| 4 介護や支援が必要になっても、住み慣れた地域で安心して生活できる環境であること。 | 5                              | 4       | 3         | 2        | 1      | 0     | 5                              | 4            | 3          | 2        | 1     | 0 |
| 5 日常的に文化芸術に親しむ機会があること。                    | 5                              | 4       | 3         | 2        | 1      | 0     | 5                              | 4            | 3          | 2        | 1     | 0 |

| 調査項目  | あなたの重要度<br>(1つ選び、番号に○をつけてください) |         |           |          |        |       | あなたの満足度<br>(1つ選び、番号に○をつけてください) |              |           |            |          |       |
|---|--------------------------------|---------|-----------|----------|--------|-------|--------------------------------|--------------|-----------|------------|----------|-------|
|   | 重要である                          | やや重要である | どちらともいえない | あまり重要でない | 重要ではない | わからない | 満足できる状態にある                     | やや満足できる状態にある | どちらともいえない | やや不満な状態にある | 不満な状態にある | わからない |
| 6 身近な地域でスポーツを楽しむ機会が充実していること。                        | 5                              | 4       | 3         | 2        | 1      | 0     | 5                              | 4            | 3         | 2          | 1        | 0     |
| 7 学びたいと思った時に必要な情報が手に入り、自分に適した内容や方法で学ぶことができる環境であること。 | 5                              | 4       | 3         | 2        | 1      | 0     | 5                              | 4            | 3         | 2          | 1        | 0     |

(2) 次に、「家族・子育て」に関する項目についてお伺いします。

| 調査項目  | あなたの重要度<br>(1つ選び、番号に○をつけてください) |         |               |              |        |       | あなたの満足度<br>(1つ選び、番号に○をつけてください) |                  |               |                |              |       |
|---|--------------------------------|---------|---------------|--------------|--------|-------|--------------------------------|------------------|---------------|----------------|--------------|-------|
|   | 重要である                          | やや重要である | どちらともいえ<br>ない | あまり重要でな<br>い | 重要ではない | わからない | 満足できる状態<br>にある                 | やや満足できる<br>状態にある | どちらともいえ<br>ない | やや不満な状態<br>にある | 不満な状態にあ<br>る | わからない |
| 8 安心して子どもを<br>生み育てられ、子育て<br>がしやすい環境であ<br>ること。   | 5                              | 4       | 3             | 2            | 1      | 0     | 5                              | 4                | 3             | 2              | 1            | 0     |
| 9 学校・家庭・地域が<br>連携し、子どもの育ち<br>と学びに取り組んで<br>いること。 | 5                              | 4       | 3             | 2            | 1      | 0     | 5                              | 4                | 3             | 2              | 1            | 0     |
| 10 地域全体が一体と<br>なって青少年の健全<br>育成に取り組んでい<br>ること。   | 5                              | 4       | 3             | 2            | 1      | 0     | 5                              | 4                | 3             | 2              | 1            | 0     |
| 11 仕事と生活を両立<br>できる環境であるこ<br>と。                  | 5                              | 4       | 3             | 2            | 1      | 0     | 5                              | 4                | 3             | 2              | 1            | 0     |
| 12 ペットなど動物の<br>いのちを大切にする<br>社会であること。            | 5                              | 4       | 3             | 2            | 1      | 0     | 5                              | 4                | 3             | 2              | 1            | 0     |

(3) 次に、「教育」に関する項目についてお伺いします。

| 調査項目  | あなたの重要度<br>(1つ選び、番号に○をつけてください) |         |           |          |        |       | あなたの満足度<br>(1つ選び、番号に○をつけてください) |              |           |            |          |       |
|---|--------------------------------|---------|-----------|----------|--------|-------|--------------------------------|--------------|-----------|------------|----------|-------|
|   | 重要である                          | やや重要である | どちらともいえない | あまり重要でない | 重要ではない | わからない | 満足できる状態にある                     | やや満足できる状態にある | どちらともいえない | やや不満な状態にある | 不満な状態にある | わからない |
| 13 子どもたちの学力が向上する教育がされていること。〔子どもは、小学生から高校生までをお考えください。〕 | 5                              | 4       | 3         | 2        | 1      | 0     | 5                              | 4            | 3         | 2          | 1        | 0     |
| 14 子どもたちが、自分の良さを知り、人を思いやる心を持つなど、人間性豊かに育っていること。        | 5                              | 4       | 3         | 2        | 1      | 0     | 5                              | 4            | 3         | 2          | 1        | 0     |
| 15 子どもたちが、スポーツや運動に取り組むことによって、体力の向上や心身の健康の保持が図られていること。 | 5                              | 4       | 3         | 2        | 1      | 0     | 5                              | 4            | 3         | 2          | 1        | 0     |
| 16 学校が、障がいのある子どもたちを含め、全ての子どもが共に学び共に育つ環境となっていること。      | 5                              | 4       | 3         | 2        | 1      | 0     | 5                              | 4            | 3         | 2          | 1        | 0     |
| 17 学校が、いじめや不登校に適切に対処していること。                           | 5                              | 4       | 3         | 2        | 1      | 0     | 5                              | 4            | 3         | 2          | 1        | 0     |
| 18 学校施設や登下校時において、子どもたちが安全・安心に学ぶことができる環境となっていること。      | 5                              | 4       | 3         | 2        | 1      | 0     | 5                              | 4            | 3         | 2          | 1        | 0     |

| 調査項目  | あなたの重要度<br>(1つ選び、番号に○をつけてください) |         |           |          |        |       | あなたの満足度<br>(1つ選び、番号に○をつけてください) |              |           |            |          |       |
|---|--------------------------------|---------|-----------|----------|--------|-------|--------------------------------|--------------|-----------|------------|----------|-------|
|   | 重要である                          | やや重要である | どちらともいえない | あまり重要でない | 重要ではない | わからない | 満足できる状態にある                     | やや満足できる状態にある | どちらともいえない | やや不満な状態にある | 不満な状態にある | わからない |
| 19 特色ある私学教育の充実が図られていること。[私学教育とは、私学の幼児教育から高等教育までをお考えください。] | 5                              | 4       | 3         | 2        | 1      | 0     | 5                              | 4            | 3         | 2          | 1        | 0     |
| 20 岩手の復興・発展を支える人材が育成されていること。                              | 5                              | 4       | 3         | 2        | 1      | 0     | 5                              | 4            | 3         | 2          | 1        | 0     |
| 21 文化芸術やスポーツの分野において、本県ゆかりの芸術家や選手が国内外で活躍していること。            | 5                              | 4       | 3         | 2        | 1      | 0     | 5                              | 4            | 3         | 2          | 1        | 0     |
| 22 県内の大学などが、人材の育成や地域の企業との連携などにより、地域社会に貢献していること。           | 5                              | 4       | 3         | 2        | 1      | 0     | 5                              | 4            | 3         | 2          | 1        | 0     |

(4) 次に、「居住環境・コミュニティ」に関する項目についてお伺いします。

| 調査項目   | あなたの重要度<br>(1つ選び、番号に○をつけてください) |         |           |          |        |       | あなたの満足度<br>(1つ選び、番号に○をつけてください) |              |           |            |          |       |
|--|--------------------------------|---------|-----------|----------|--------|-------|--------------------------------|--------------|-----------|------------|----------|-------|
|  | 重要である                          | やや重要である | どちらともいえない | あまり重要でない | 重要ではない | わからない | 満足できる状態にある                     | やや満足できる状態にある | どちらともいえない | やや不満な状態にある | 不満な状態にある | わからない |
| 23 道路や上下水道などの生活の基盤、歩道の段差解消等の地域のバリアフリー化や冬は暖かく夏は涼しいなど良質な住宅の普及等が進み、快適に暮らせる生活環境になっていること。 | 5                              | 4       | 3         | 2        | 1      | 0     | 5                              | 4            | 3         | 2          | 1        | 0     |
| 24 鉄道、バスなどの公共交通機関が維持・確保されていること。  | 5                              | 4       | 3         | 2        | 1      | 0     | 5                              | 4            | 3         | 2          | 1        | 0     |
| 25 つながりや活力を感じられる地域コミュニティであること。   | 5                              | 4       | 3         | 2        | 1      | 0     | 5                              | 4            | 3         | 2          | 1        | 0     |
| 26 岩手への移住・定住を増やすための取組が行われていること。  | 5                              | 4       | 3         | 2        | 1      | 0     | 5                              | 4            | 3         | 2          | 1        | 0     |
| 27 外国人に対する理解が進み外国人も暮らしやすい社会であること。  | 5                              | 4       | 3         | 2        | 1      | 0     | 5                              | 4            | 3         | 2          | 1        | 0     |
| 28 文化芸術・スポーツを生かした地域づくりが行われていること。   | 5                              | 4       | 3         | 2        | 1      | 0     | 5                              | 4            | 3         | 2          | 1        | 0     |

(5) 次に、「安全」に関する項目についてお伺いします。

| 調査項目   | あなたの重要度<br>(1つ選び、番号に○をつけてください) |         |           |          |        |       | あなたの満足度<br>(1つ選び、番号に○をつけてください) |              |           |            |          |       |
|--|--------------------------------|---------|-----------|----------|--------|-------|--------------------------------|--------------|-----------|------------|----------|-------|
|  | 重要である                          | やや重要である | どちらともいえない | あまり重要でない | 重要ではない | わからない | 満足できる状態にある                     | やや満足できる状態にある | どちらともいえない | やや不満な状態にある | 不満な状態にある | わからない |
| 29 地域の防災体制が、住民の協力により整っていること。                           | 5                              | 4       | 3         | 2        | 1      | 0     | 5                              | 4            | 3         | 2          | 1        | 0     |
| 30 犯罪に対する不安が少ない社会であること。                                | 5                              | 4       | 3         | 2        | 1      | 0     | 5                              | 4            | 3         | 2          | 1        | 0     |
| 31 交通事故が少ない社会であること。                                    | 5                              | 4       | 3         | 2        | 1      | 0     | 5                              | 4            | 3         | 2          | 1        | 0     |
| 32 悪質商法、架空請求、多重債務などの消費者トラブルについて、適切な相談や支援を受けられる社会であること。 | 5                              | 4       | 3         | 2        | 1      | 0     | 5                              | 4            | 3         | 2          | 1        | 0     |
| 33 購入する食品の安全性又は信頼性に不安を感じない環境であること。                     | 5                              | 4       | 3         | 2        | 1      | 0     | 5                              | 4            | 3         | 2          | 1        | 0     |
| 34 感染症に対する備えが整っている社会であること。                             | 5                              | 4       | 3         | 2        | 1      | 0     | 5                              | 4            | 3         | 2          | 1        | 0     |

(6) 次に、「仕事・収入」に関する項目についてお伺いします。

| 調査項目   | あなたの重要度<br>(1つ選び、番号に○をつけてください) |         |           |          |        |       | あなたの満足度<br>(1つ選び、番号に○をつけてください) |              |           |            |          |       |
|--|--------------------------------|---------|-----------|----------|--------|-------|--------------------------------|--------------|-----------|------------|----------|-------|
|  | 重要である                          | やや重要である | どちらともいえない | あまり重要でない | 重要ではない | わからない | 満足できる状態にある                     | やや満足できる状態にある | どちらともいえない | やや不満な状態にある | 不満な状態にある | わからない |
| 35 県内に職を求める人が希望どおりに就職できる環境であること。                           | 5                              | 4       | 3         | 2        | 1      | 0     | 5                              | 4            | 3         | 2          | 1        | 0     |
| 36 身近な商店街が、住民に利用され、にぎわっていること。                              | 5                              | 4       | 3         | 2        | 1      | 0     | 5                              | 4            | 3         | 2          | 1        | 0     |
| 37 中小企業が、より魅力のある商品・サービス等の提供や経営人材の確保に取り組み、事業活動を活発に展開していること。 | 5                              | 4       | 3         | 2        | 1      | 0     | 5                              | 4            | 3         | 2          | 1        | 0     |
| 38 工場や事業所の新設・増設により、県内経済が活性化していること。                         | 5                              | 4       | 3         | 2        | 1      | 0     | 5                              | 4            | 3         | 2          | 1        | 0     |
| 39 地域の資源を生かした加工食品や工芸品などが開発され、販売されていること。                    | 5                              | 4       | 3         | 2        | 1      | 0     | 5                              | 4            | 3         | 2          | 1        | 0     |
| 40 海外における県産品の販路の拡大が図られること。                                 | 5                              | 4       | 3         | 2        | 1      | 0     | 5                              | 4            | 3         | 2          | 1        | 0     |
| 41 魅力ある観光地づくりに、地域で取り組まれていること。                              | 5                              | 4       | 3         | 2        | 1      | 0     | 5                              | 4            | 3         | 2          | 1        | 0     |



| 調査項目   | あなたの重要度<br>(1つ選び、番号に○をつけてください) |         |           |          |        |       | あなたの満足度<br>(1つ選び、番号に○をつけてください) |              |           |            |          |       |
|--|--------------------------------|---------|-----------|----------|--------|-------|--------------------------------|--------------|-----------|------------|----------|-------|
|  | 重要である                          | やや重要である | どちらともいえない | あまり重要でない | 重要ではない | わからない | 満足できる状態にある                     | やや満足できる状態にある | どちらともいえない | やや不満な状態にある | 不満な状態にある | わからない |
| 42 地域の農林水産業の担い手が確保されていること。                       | 5                              | 4       | 3         | 2        | 1      | 0     | 5                              | 4            | 3         | 2          | 1        | 0     |
| 43 消費者ニーズに対応した農林水産物の産地が形成されていること。                | 5                              | 4       | 3         | 2        | 1      | 0     | 5                              | 4            | 3         | 2          | 1        | 0     |
| 44 本県農林水産物が評価され、販路が拡大していること。                     | 5                              | 4       | 3         | 2        | 1      | 0     | 5                              | 4            | 3         | 2          | 1        | 0     |
| 45 生産者や地域住民などとの地域活動や都市との交流により活力ある農山漁村が形成されていること。 | 5                              | 4       | 3         | 2        | 1      | 0     | 5                              | 4            | 3         | 2          | 1        | 0     |

(7) 次に、「歴史・文化」に関する項目についてお伺いします。

| 調査項目                                | あなたの重要度<br>(1つ選び、番号に○をつけてください) |         |           |          |        |       | あなたの満足度<br>(1つ選び、番号に○をつけてください) |              |           |            |          |       |
|-------------------------------------|--------------------------------|---------|-----------|----------|--------|-------|--------------------------------|--------------|-----------|------------|----------|-------|
|                                     | 重要である                          | やや重要である | どちらともいえない | あまり重要でない | 重要ではない | わからない | 満足できる状態にある                     | やや満足できる状態にある | どちらともいえない | やや不満な状態にある | 不満な状態にある | わからない |
| 46 世界遺産を守り将来に伝えていくための取組が行われていること。   | 5                              | 4       | 3         | 2        | 1      | 0     | 5                              | 4            | 3         | 2          | 1        | 0     |
| 47 豊かな歴史や民俗芸能などの伝統文化が受け継がれる環境であること。 | 5                              | 4       | 3         | 2        | 1      | 0     | 5                              | 4            | 3         | 2          | 1        | 0     |

(8) 次に、「自然環境」に関する項目についてお伺いします。

| 調査項目  | あなたの重要度<br>(1つ選び、番号に○をつけてください) |         |           |          |        |       | あなたの満足度<br>(1つ選び、番号に○をつけてください) |              |           |            |          |       |
|---|--------------------------------|---------|-----------|----------|--------|-------|--------------------------------|--------------|-----------|------------|----------|-------|
|   | 重要である                          | やや重要である | どちらともいえない | あまり重要でない | 重要ではない | わからない | 満足できる状態にある                     | やや満足できる状態にある | どちらともいえない | やや不満な状態にある | 不満な状態にある | わからない |
| 48 大気や水がきれいに保たれ、自然や野生動植物を大切にしながら生活していること。     | 5                              | 4       | 3         | 2        | 1      | 0     | 5                              | 4            | 3         | 2          | 1        | 0     |
| 49 ふだんの暮らしに、ごみの減量化やリサイクル(資源ごみの分別など)が定着していること。 | 5                              | 4       | 3         | 2        | 1      | 0     | 5                              | 4            | 3         | 2          | 1        | 0     |
| 50 地球温暖化防止のため、二酸化炭素の排出量削減の取組が行われていること。        | 5                              | 4       | 3         | 2        | 1      | 0     | 5                              | 4            | 3         | 2          | 1        | 0     |

(9) 次に、「社会基盤」に関する項目についてお伺いします。

| 調査項目  | あなたの重要度<br>(1つ選び、番号に○をつけてください) |         |           |          |        |       | あなたの満足度<br>(1つ選び、番号に○をつけてください) |              |           |            |          |       |
|---|--------------------------------|---------|-----------|----------|--------|-------|--------------------------------|--------------|-----------|------------|----------|-------|
|   | 重要である                          | やや重要である | どちらともいえない | あまり重要でない | 重要ではない | わからない | 満足できる状態にある                     | やや満足できる状態にある | どちらともいえない | やや不満な状態にある | 不満な状態にある | わからない |
| 51 国際リニアコライダー（ILC） <sup>(注)</sup> などの国際研究拠点の形成を見据えた、外国人研究者等の受入環境等の整備や新たな産業振興の取組が行われていること。 | 5                              | 4       | 3         | 2        | 1      | 0     | 5                              | 4            | 3         | 2          | 1        | 0     |
| 52 インターネットや携帯電話・スマートフォンなどの利用により、情報通信技術が暮らしや仕事に生かされていること。                                  | 5                              | 4       | 3         | 2        | 1      | 0     | 5                              | 4            | 3         | 2          | 1        | 0     |
| 53 防災施設の整備等が進み、地震や津波、洪水、土砂災害による被害を受けにくい、安心して暮らせる県土であること。                                  | 5                              | 4       | 3         | 2        | 1      | 0     | 5                              | 4            | 3         | 2          | 1        | 0     |
| 54 高速道路や、インターチェンジ、新幹線駅、港湾、空港などの交通や物流の拠点に通じる道路が整備されていること。                                  | 5                              | 4       | 3         | 2        | 1      | 0     | 5                              | 4            | 3         | 2          | 1        | 0     |
| 55 道路や橋梁、河川、公園などの社会資本の維持管理が適切に行われていること。   | 5                              | 4       | 3         | 2        | 1      | 0     | 5                              | 4            | 3         | 2          | 1        | 0     |

(注) 国際リニアコライダー（ILC）とは、全長 20～50km の地下トンネルに建設される、電子と陽電子を加速、衝突させ質量の起源や時空構造、宇宙誕生の謎の解明を目指す大規模施設のことをさします。

(10) 次に、「参画」に関する項目についてお伺いします。

| 調査項目   | あなたの重要度<br>(1つ選び、番号に○をつけてください) |         |           |          |        |       | あなたの満足度<br>(1つ選び、番号に○をつけてください) |              |           |            |          |       |
|--|--------------------------------|---------|-----------|----------|--------|-------|--------------------------------|--------------|-----------|------------|----------|-------|
|  | 重要である                          | やや重要である | どちらともいえない | あまり重要でない | 重要ではない | わからない | 満足できる状態にある                     | やや満足できる状態にある | どちらともいえない | やや不満な状態にある | 不満な状態にある | わからない |
| 56 性別や年齢、障がいの有無にかかわらず、一人ひとりの個性と能力を十分に発揮できる社会が実現されていること。          | 5                              | 4       | 3         | 2        | 1      | 0     | 5                              | 4            | 3         | 2          | 1        | 0     |
| 57 だれもが市民活動 <sup>(注1)</sup> や県民運動 <sup>(注2)</sup> に参加できる社会であること。 | 5                              | 4       | 3         | 2        | 1      | 0     | 5                              | 4            | 3         | 2          | 1        | 0     |

(注1) 市民活動とは、NPO、ボランティア、自治会・町内会（子供会行事への参加、清掃や美化活動等を含む）などの活動をさします。

(注2) 県民運動とは、地域医療体制づくりや地球温暖化防止、交通事故防止など、全県的な目標・課題に関し多様な主体が連携して取り組むことをさします。

**問4** 次に、あなたは新型コロナウイルス感染症の影響についてどのように感じていますか。

| 調査項目                 | あなたの実感に最も近いものを1つ選び、番号に○をつけてください。(該当しない調査項目は、「影響を感じない」を選択してください) |                                     |                     |  |   |                              |
|----------------------|---|-------------------------------------|---------------------|--|---|------------------------------|
|                      | 感よ<br>じる<br>影<br>響を   | 響や<br>や<br>よい<br>影<br>響を<br>感じ<br>る | いど<br>ちら<br>も<br>ない | 感<br>じ<br>な<br>い<br>影<br>響を<br>あ<br>ま<br>り<br>よ<br>く | 響よ<br>く<br>な<br>い<br>影<br>響を<br>感<br>じ<br>る | な影<br>響を<br>感<br>じ<br>な<br>い |
| ①-1 からだの健康への影響       | 5   | 4                                   | 3                   | 2  | 1   | 0                            |
| ①-2 こころの健康への影響       | 5   | 4                                   | 3                   | 2  | 1   | 0                            |
| ② 余暇の充実への影響          | 5   | 4                                   | 3                   | 2  | 1   | 0                            |
| ③ 家族関係への影響           | 5   | 4                                   | 3                   | 2  | 1   | 0                            |
| ④ 子育てへの影響            | 5   | 4                                   | 3                   | 2  | 1   | 0                            |
| ⑤ 子どもの教育への影響         | 5   | 4                                   | 3                   | 2  | 1   | 0                            |
| ⑥ 住まいの快適さへの影響        | 5   | 4                                   | 3                   | 2  | 1   | 0                            |
| ⑦ 地域社会とのつながりへの影響     | 5   | 4                                   | 3                   | 2  | 1   | 0                            |
| ⑧ お住まいの地域の安全への影響     | 5   | 4                                   | 3                   | 2  | 1   | 0                            |
| ⑨ 仕事のやりがいへの影響        | 5   | 4                                   | 3                   | 2  | 1   | 0                            |
| ⑩ 必要な収入や所得への影響       | 5   | 4                                   | 3                   | 2  | 1   | 0                            |
| ⑪ 歴史や文化に触れる機会や場所への影響 | 5   | 4                                   | 3                   | 2  | 1   | 0                            |
| ⑫ 自然の恵みを感じる機会への影響    | 5   | 4                                   | 3                   | 2  | 1   | 0                            |

回答の理由となった、新型コロナウイルス感染症の影響の具体的な内容があれば記載してください。

**問5** あなたは、普段の生活で、以下の行動をどのくらいの時間行っていますか。

以下の行動の種類ごとに、あなた（調査対象者）の1日当たりの行動の時間を記入してください（1週間の平均時間を目安にお答えください。）。

（□内に数字を記入してください）

| 行 動 の 種 類                   | 行 動 の 時 間 |  |    |  |   |
|-----------------------------|-----------|--|----|--|---|
|                             | 約         |  | 時間 |  | 分 |
| ①睡眠                         | 約         |  | 時間 |  | 分 |
| ②身の回りの用事                    | 約         |  | 時間 |  | 分 |
| ③食事（注1）                     | 約         |  | 時間 |  | 分 |
| ④通勤・通学                      | 約         |  | 時間 |  | 分 |
| ⑤仕事（収入を伴う仕事）                | 約         |  | 時間 |  | 分 |
| ⑥学業（学生が学校の授業やそれに関連して行う学習活動） | 約         |  | 時間 |  | 分 |
| ⑦食事の用意・後片付け                 | 約         |  | 時間 |  | 分 |
| ⑧掃除・洗濯                      | 約         |  | 時間 |  | 分 |
| ⑨介護・看護                      | 約         |  | 時間 |  | 分 |
| ⑩育児                         | 約         |  | 時間 |  | 分 |
| ⑪買い物                        | 約         |  | 時間 |  | 分 |
| ⑫その他（⑦～⑪以外の家事）              | 約         |  | 時間 |  | 分 |

（注1）仕事や学業の昼休みに食事をした場合、「③食事」には食事の時間だけを記入してください。食事後に休憩した時間は「③食事」には含めないでください。

（注2）行動の種類には①～⑫のほかに移動（通勤・通学を除く）、テレビ・ラジオ・新聞・雑誌、休養・くつろぎ、学習・自己啓発・訓練（学業以外）、趣味・娯楽、スポーツ、ボランティア活動・社会参加活動、交際・付き合い、受診・療養といったものもあるので、①～⑫の行動の時間の合計が24時間より小さくても構いません。

**問6** あなたが、この1年間で経験したことについて、あてはまる番号全てに○をつけてください。

- |           |            |                    |
|-----------|------------|--------------------|
| 1 結婚      | 2 離婚       | 3 子ども・孫の誕生         |
| 4 家族との死別  | 5 家族との別居   | 6 就職・転職・開業         |
| 7 昇進、昇給   | 8 失業・廃業    | 9 定年退職             |
| 10 住宅取得   | 11 引越し     | 12 大きな病気、けが        |
| 13 病気の克服  | 14 進学      | 15 学校の卒業           |
| 16 ペットの取得 | 17 ペットとの死別 | 18 事故・火災・自然災害による被害 |
| 19 交際の開始  | 20 交際の終了   | 21 要介護者・障がい者としての認定 |
| 22 その他 (  |            | )                  |



アンケートに回答した方（あなた）について伺います。

**問7** 最後に、お答えいただいた「あなた」御自身のことについておたずねします。これまでお答えいただいたことを統計的に分析するために必要なものですので、あてはまる番号に○をつけてください。

(1) 性別（○は1つ）

|      |      |       |
|------|------|-------|
| 1 男性 | 2 女性 | 3 その他 |
|------|------|-------|

(2) 年齢（満年齢）（○は1つ）

|           |           |           |           |
|-----------|-----------|-----------|-----------|
| 1 18～19 歳 | 2 20～29 歳 | 3 30～39 歳 | 4 40～49 歳 |
| 5 50～59 歳 | 6 60～69 歳 | 7 70 歳以上  |           |

(3) あなたの年間の可処分所得（手取り）はおよそどのくらいですか（○は1つ）。

|                         |
|-------------------------|
| 1 100 万円未満              |
| 2 100 万円以上 300 万円未満     |
| 3 300 万円以上 500 万円未満     |
| 4 500 万円以上 700 万円未満     |
| 5 700 万円以上 1,000 万円未満   |
| 6 1,000 万円以上 1,500 万円未満 |
| 7 1,500 万円以上            |

(4) あなたの主なご職業は何ですか（○は1つ）。

|  |
|--|
| 1 自営業主                                     |
| 2 家族従業者                                    |
| 3 会社役員・団体役員                                |
| 4 常用雇用者 ※期間を定めずに又は1年を超える期間を定めて雇われる人        |
| 5 臨時雇用者（パート、アルバイトなど） ※日々又は1年以内の期間を定めて雇われる人 |
| 6 学生                                       |
| 7 専業主婦（主夫）                                 |
| 8 無職                                       |
| 9 その他（具体的に： _____）                         |

※ (4)で1～5に○をつけられた方のみお答えください。

その業種は何ですか（○は1つ）。

|                     |                |                 |
|---------------------|----------------|-----------------|
| 1 農業、林業             | 2 漁業           | 3 鉱業、採石業、砂利採取業  |
| 4 建設業               | 5 製造業          | 6 電気・ガス・熱供給・水道業 |
| 7 情報通信業             | 8 運輸業、郵便業      | 9 卸売・小売業        |
| 10 金融業、保険業          | 11 不動産業、物品賃貸業  |                 |
| 12 学術研究、専門・技術サービス業  | 13 宿泊業、飲食サービス業 |                 |
| 14 その他のサービス業        | 15 公務          |                 |
| 16 その他（具体的に： _____） |                |                 |

(5) あなたのお子さんは、何人いますか（同居・別居は問いません）。

|   |    |   |      |   |         |
|---|----|---|------|---|---------|
| 1 | 1人 | 2 | 2人   | 3 | 3人      |
| 4 | 4人 | 5 | 5人以上 | 6 | 子どもはいない |

※ (5)で1～5に○をつけられた方のみお答えください。

あなたのお子さんは、次のどこにあてはまりますか（該当する番号すべてに○をつけてください）。

|   |                                     |   |                 |
|---|-------------------------------------|---|-----------------|
| 1 | 小学校入学前（乳幼児を含む。）                     | 2 | 小学生             |
| 3 | 中学生                                 | 4 | 高校生（高校受験浪人を含む。） |
| 5 | 高校を卒業し専門学校、短大、大学、大学院に在学（大学受験浪人を含む。） | 7 | 学校教育終了で別居       |
| 6 | 学校教育終了で同居                           |   |                 |
| 8 | その他（具体的に： _____）                    |   |                 |

(6) あなたの世帯についてお伺いします。次のどれに当たりますか（○は1つ）。

|   |              |   |                      |
|---|--------------|---|----------------------|
| 1 | ひとり暮らしである    | 2 | 一緒に暮らしている人がいる        |
| 3 | 単身赴任である      | 4 | 寮、寄宿舎、老人ホームその他の施設にいる |
| 5 | その他（ _____ ） |   |                      |

※ (6)で2～5に○をつけられた方のみお答えください。

あなたの世帯に含まれる方の人数をご記入ください。また、そのうち就労されている方の人数をご記入ください。（あなたとの続柄でお答えください。）

|                      | 人数   | うち、就労人数 |
|----------------------|------|---------|
| 1 祖父母（配偶者の祖父母含む）     | ( )人 | ( )人    |
| 2 父母（配偶者の父母含む）       | ( )人 | ( )人    |
| 3 配偶者                | ( )人 | ( )人    |
| 4 兄弟・姉妹（配偶者の兄弟・姉妹含む） | ( )人 | ( )人    |
| 5 子ども                | ( )人 | ( )人    |
| 6 子どもの配偶者            | ( )人 | ( )人    |
| 7 孫                  | ( )人 | ( )人    |
| 8 その他（ _____ ）       | ( )人 | ( )人    |
|                      | ( )人 | ( )人    |

(7) あなたのお住まいは次のどれに当たりますか（○は1つ）。

|   |                |   |                  |
|---|----------------|---|------------------|
| 1 | 持家（一戸建て）       | 2 | 持家（集合住宅(マンション等)） |
| 3 | 借家（一戸建て）       | 4 | 借家（集合住宅(アパート等)）  |
| 5 | その他（社宅、寮、下宿など） |   |                  |

(8) あなたは岩手県に住んで通算何年になりますか（○は1つ）。

|   |          |   |        |   |         |
|---|----------|---|--------|---|---------|
| 1 | 1年未満     | 2 | 1～5年未満 | 3 | 5～10年未満 |
| 4 | 10～20年未満 | 5 | 20年以上  |   |         |

## 【お 願 い】

今回調査をお願いした皆様には、来年も本調査を継続してお願いする予定です。

ご住所・お名前が変わられた場合（予定がある場合）には、お手数ですが、以下にご記入ください。

### 【新しいご住所】

|   |
|---|
| 〒 |
|---|

### 【新しいお名前】

|  |
|--|
|  |
|--|

※ 岩手県では、県外へお引越しされる方の理由を把握することで、今後の施策に反映させていきたいと考えています。

差し支えなければ、お引越しの理由を以下にご記入ください。

|                   |
|-------------------|
| (例) 進学、就職、転職のため、等 |
|-------------------|

**御協力ありがとうございました。**

**お手数でも2月1日（月）までに郵便ポストへ投函くださるようお願いいたします。**



「令和3年県の施策に関する県民意識調査（補足調査）」結果

○補足調査結果の概要

① 主観的幸福感（設問：あなたは現在、どの程度幸福だと感じていますか。）

主観的幸福感について、「幸福だと感じる」から「幸福だと感じない」までの5段階の選択肢に応じて5点から1点を配点したところ、県全体の平均値は、5点満点中3.77点（基準年調査：3.58点）となり、基準年に比べて上昇しています。

なお、県全体の主観的幸福感については、幸福と感じる（「幸福だと感じる」又は「やや幸福だと感じる」）と回答した人が70.2%（基準年調査：61.8%）、幸福と感じない（「幸福だと感じない」又は「あまり幸福だと感じない」）と回答した人が11.1%（基準年調査：18.8%）となっています。

図1 【補足調査】主観的幸福感の平均値（県計）の推移〔点数〕



図2 【補足調査】主観的幸福感（県計）の推移〔割合〕



- ② 分野別実感（設問：現在のあなたご自身のことについて、おたずねします。）  
 12分野について実感を聞いた結果、「自然のゆたかさ」の実感が4点を超えているほか、「家族関係」や「地域の安全」の実感も基準年と同様に高くなっていて一方で、「収入・所得」の実感は引き続き低くなっています。（下図は、令和3年調査の分野別実感の平均値が高い順に整理しています。）

図3 【補足調査】分野別実感の回答状況

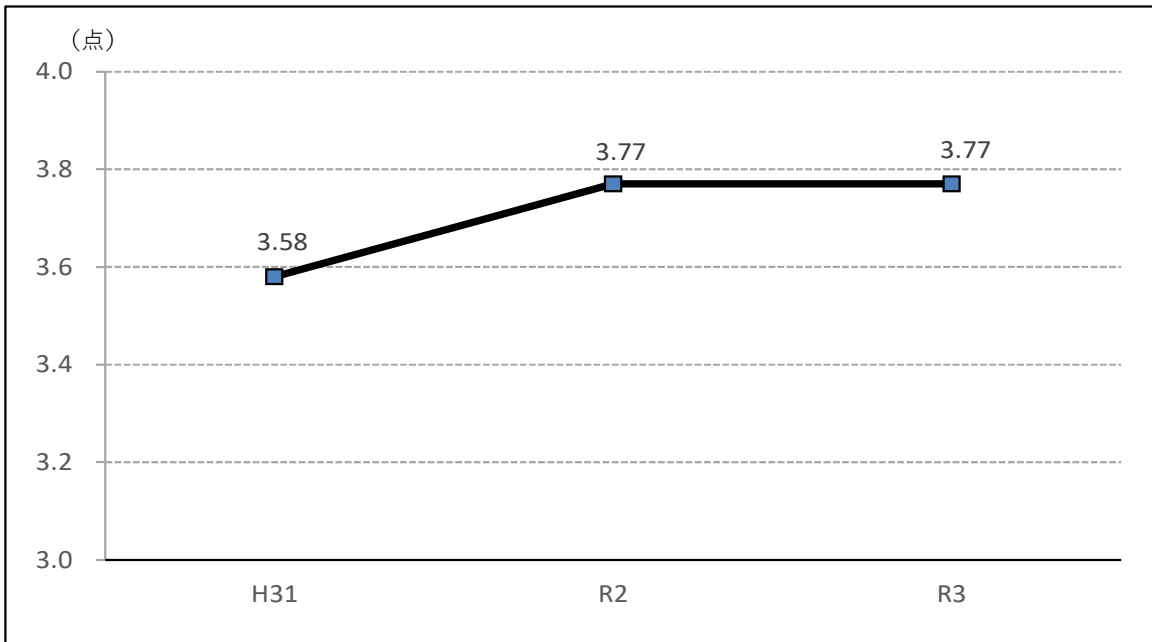
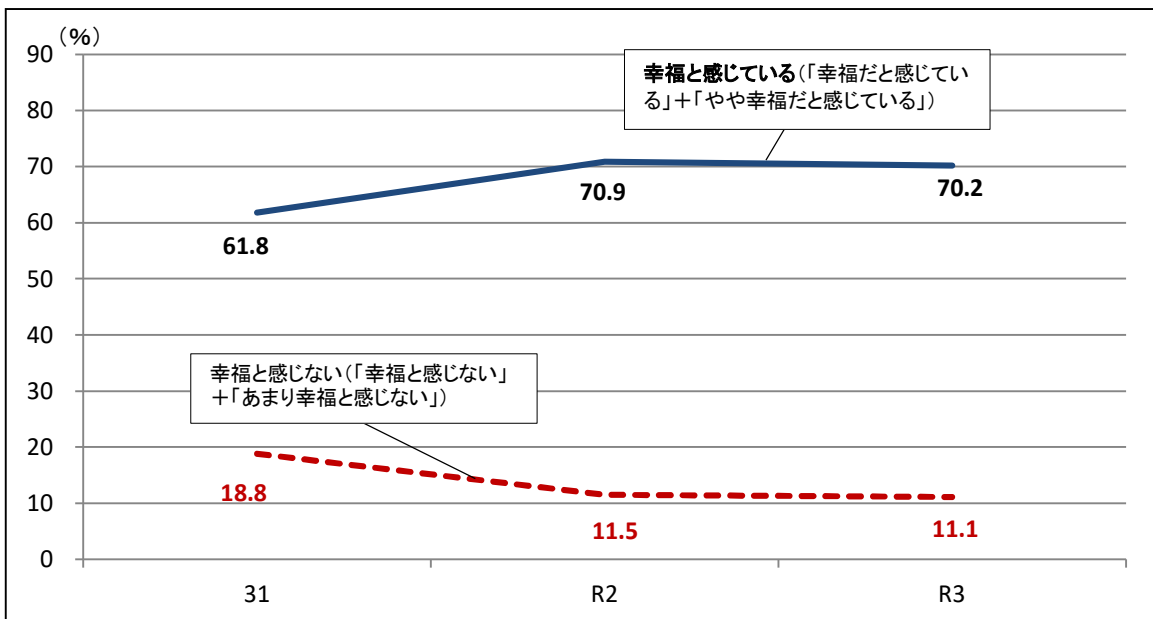
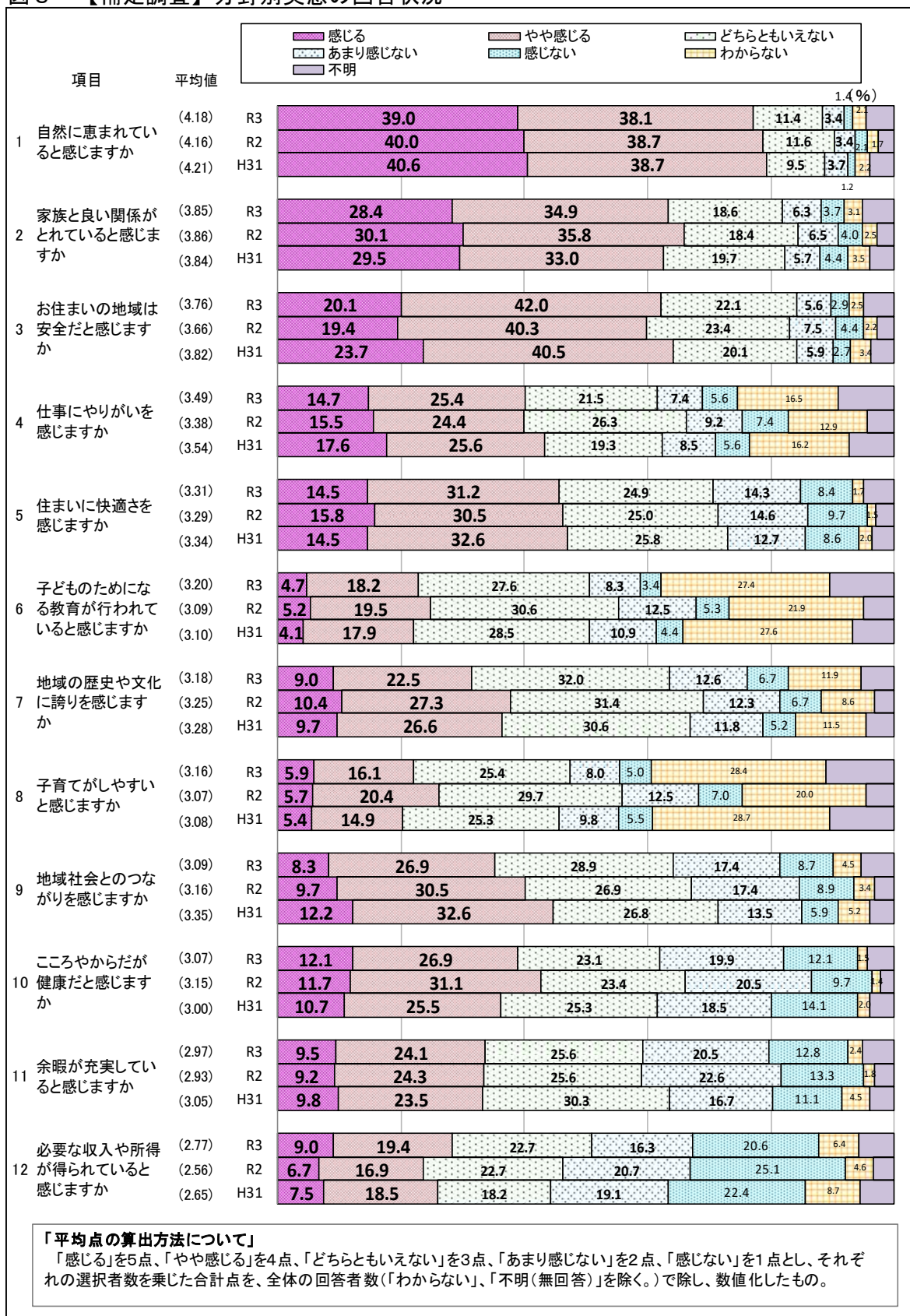

③ 幸福を判断する際に重視する事項

(設問：あなたが幸福かどうか判断する際に重視した事項は何ですか。)

幸福かどうか判断する際に重視すると回答した項目は、前年の調査結果と同様に、「健康状況」や「家族関係」が特に高い結果となっています。

図4 【補足調査】幸福を判断する際に重視する事項の回答状況

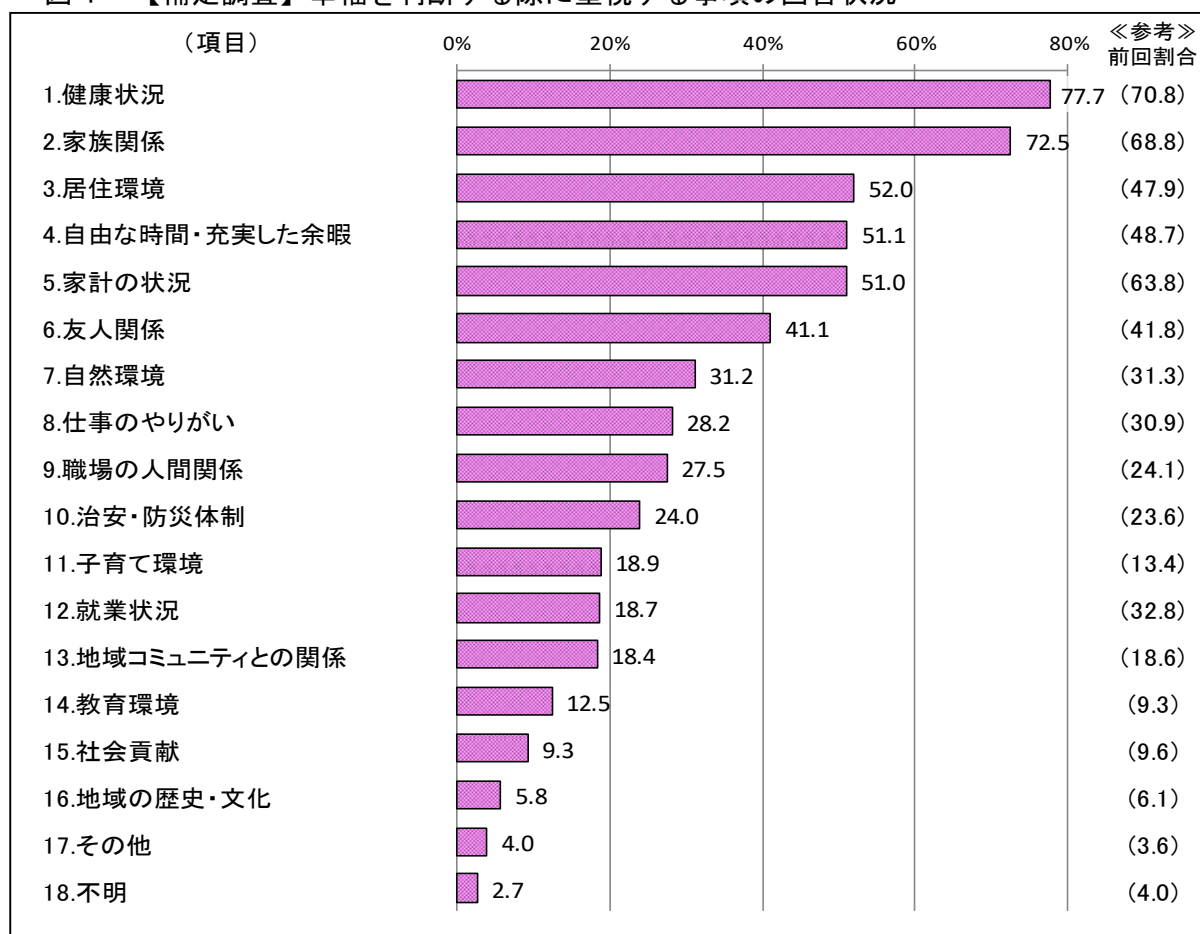

④ 新型コロナウイルス感染症の影響について

(設問：あなたは新型コロナウイルス感染症の影響についてどのように感じていますか。)

新型コロナウイルス感染症の影響についての分野別の回答結果は、図5のとおりであり、特に「こころの健康」や「余暇の充実」において良くない影響を感じた人が多くなっています。

図5 【補足調査】新型コロナウイルス感染症の影響に係る項目の回答状況

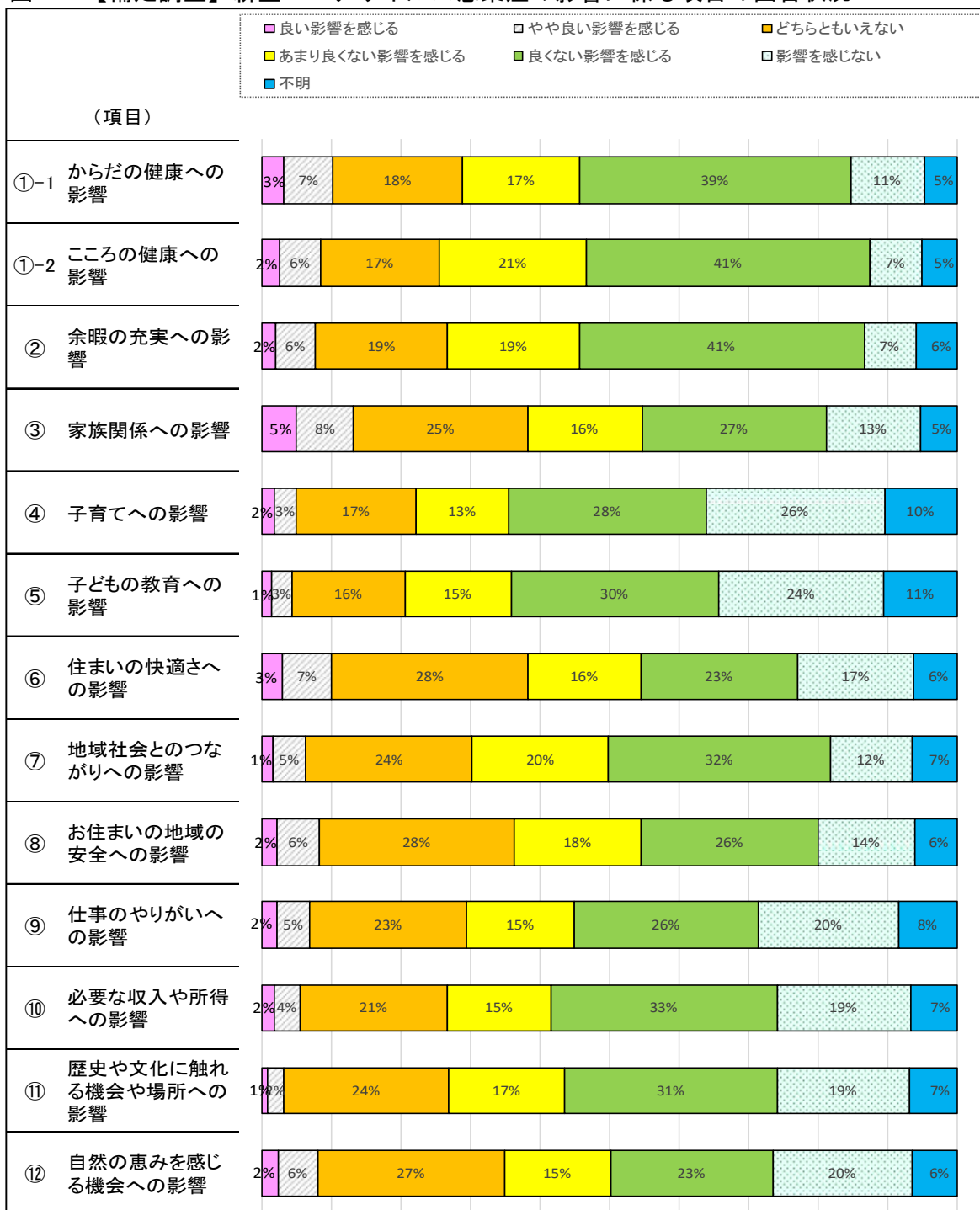



○自由記載

|                   | 回答内容   |
|-------------------|--|
| よい・ややよい影響を感じる     | <ul style="list-style-type: none"> <li>・感染拡大防止のために観光や娯楽を控えたことで窮屈さは感じたが、結果的に新型コロナ以外の感染症などにかかることがなく、例年に比べて健康に過ごせている。</li> <li>・自分の生活を見直す機会となった気がする。</li> <li>・コロナウイルスのおかげで色んなことに気づくチャンスをもたらったように感じる。物事のとらえ方、人とのかかわり方、自分の本心、地球や宇宙に対して。</li> <li>・学校行事などが減り親子の時間が増えた。</li> <li>・自分自身のコロナ対策を充実してこまめな手洗、消毒、咳エチケット、三密を守る。新型コロナウィルス感染症にかかる人の気持ちがわかりません。薬もワクチンもありませんので、死ぬか後遺症が残るそうです。親からもらった命を大切にしましょう。</li> <li>・手洗、うがい、人混みを避けていることで風邪などひかなくなっている。</li> <li>・飲食業、観光業を始め世界の人々が苦しんでいる状況ですがコロナウイルスによって仕事、生活、家族の在り方が変わり始め生き方が問われていると思います。数年後にはコロナウイルスも意味があったと思えるようにと意味を込めてすべて⑤（よい影響を感じる）にしました。</li> <li>・みんなが当たり前（手洗いなど）を意識したりマスクしたりで不快感が減少されたと思う。札を舐めて出すとかマスクをしてるからなくなってきた。</li> <li>・県外に出かける機会を減らし家族の時間を地元でおおくりやり有意義に過ごしてたから。</li> </ul>   |
| どちらでもない           | <ul style="list-style-type: none"> <li>・衛生に気をつけるようになり体調を崩すことが減った。出かける機会が減りストレスを感じるが大きな影響はない。</li> <li>・健康や精神的な不安は強く感じるが自宅で過ごす時間が増えたこと。人込みを避けて自然に触れる機会は増えたこと。身の丈に合った暮らしを心がけるようになった。身近な家族や親族との関係が良くなった（協力しあえるようになった）。</li> <li>・一昨年の秋から今日迄家族や地域でインフルエンザにかかった人が一人もいない。調べたら全国でも同様インフルエンザ患者数は2年間のシーズンより2000分の1に減少。ほかにRSウイルス、手足口病などの感染症も減少した。</li> <li>・手洗い、うがいなどきちんとするのはよいこと</li> <li>・コロナ自粛で家族との時間が増え家族としての幸せを感じる時間は増えたと思うが家族で出かけた地域行事がなくなり外への交流が減り影響を感じるようになった。</li> <li>・新型コロナウィルスが身近なものになってないものですから仮定的に考えて記しました。</li> <li>・過疎のためイルミネーションはつけても東京からの人は見えなかった。</li> </ul>  |
| やや良くない・良くない影響を感じる | <ul style="list-style-type: none"> <li>・行動や様々な機会が制限がかかっている</li> <li>・人と接する時少し警戒心を持つようになった。</li> <li>・毎年年末には家族（9名）でつなぎ温泉で二泊していましたが今年は断念しました。福袋の購入や初詣も中止しました。趣味の社交ダンスも2020年3月より休止中です。</li> <li>・時間と経済的な余裕のある人にはGOTOトラベルなどを利用できるが職を失った人や収入の減った人、休みをとれない非正規の人は大変な生活をしている。子供たちは行事・旅行が全て中止になり弱いところに影響が多く出ていると思う。</li> <li>・早く「コロナ」のワクチンが打てるよう願っています。</li> <li>・飲食業のためシフトが減らされて大変。子供の休校中は仕事を休まざるを得ず、昼食代や光熱費の増加で支出は多くなるのに収入が0になってしまった。いつまでこれが続くか先が見通せないことが一番の不安で収入がいつ途絶えるかと思うと心にも悪い影響をもたらしていると感じる。</li> <li>・県外の病院へ通院していたが受診のため移動が心配で受診できなかった。</li> <li>・医師、医療従事者、公務員の感染が多過ぎます。そこからのクラスターを考えると意識が低いと感じます。にも拘わらず市民、県民へ責任転嫁をしているようなコメント、記者会見に強い不安を感じます。また死亡率全国ワースト1位には残念な気持ちで一杯です。今回を機に岩手県外への移住を検討しています。</li> <li>・主人がコロナの影響で失業。私の仕事が減少し収入減少。どうして盛岡市独自の給付金が無いのか？・市長、知事の危機感の無さすぎ！</li> <li>・自分にとっての大きな影響は収入が激減したこと。経済的に苦しくなったこと。・アクティブシニア層がコロナの不安でメンタルの悪化や認知症等の進行が懸念されている。今後県民のQOLの悪化が進行するだろうと考えられる。</li> <li>・移動（外出）が制限される</li> <li>・商業施設等での消毒、飛沫対策が浸透してきておりコロナに関わらず衛生面において意義があり継続してほしい取り組みが増えたと思います。</li> </ul> |

※回答内容の区分については、整理の都合上事務局において便宜的に行ったものであること

- ・大阪に勤務している息子に会うため、年1回は大阪に行っていましたし、息子もお盆に帰ってきていたのに、お互いに控えていて会えないのが残念です。・3年程前、夫も退職したのをきっかけに車で東北のほとんどを旅行していたのに、コロナのため行けなくなりました。県内だけにしていましたが、県内もコロナが多くなり、今は控えています。12月までは県民割のクーポンを使い、小旅行を楽しんでいましたが・・・。
- ・(重要)知人がコロナに感染しましたが、近隣職場の評判がすごくて、精神的にダメージがあり、病院に通院しております。知事が言った「ゼロを誇るものではなく、感染者を批判せずケアしてください」ともう一度県民に話してほしいです。知人がかわいそうです。
- ・仕事の量が少なくなり、収入源になっている。知人、子供等との交流が減った。
- ・学校事業の中止、規模縮小などで子どもへの影響を感じる。外出しなくなり、自然とのふれあい、ストレス発散の手段が減った。
- ・新型コロナは身近に感じております。毎日手洗うがいは忘れないようにやっております。早く安全な生活が出来ればいいと思っております。
- ・マスク、手洗、うがい。
- ・自分は学生であるが、休校にあまりならなかったため、学業にあまり影響はなかったが、小学生から高校生また大学生は学業に支障をきたしていると感じた。また、アルバイトで自分自身の食費などを賄ってきたが、コロナの影響により収入が少なくなり、少し苦しくなったと感じたため、今回のこのような回答となった。
- ・ご近所の方とも遠くから軽い挨拶しかなくなり、交流がなくなった。美術館・博物館・映画館等へ行かなくなった。
- ・接客業をしているので常に不安です。
- ・安全なワクチンができるまでどのように生活していくか感染しないように。
- ・今のところ感染はしていないが精神面のダメージが大きい。普段から仕事や家事育児に追われていて悲しいことにストレスばかり。それでも年数回友人と会って飲みに行ったり、心のオアシスがなくなり、家にこもるので家族へのストレスは大きくなる一方。仕事もうまくいかないと収入に直結。
- ・休日等における外出(県外)の激減や家族旅行の中止。
- ・今まで普通にできていたことができなくなったことによってストレスを感じる。(外食や買い物、コンサートなど)
- ・私に持病があるので引きこもり気味です。仕事もこわくていけません。いろんなことで消極的になります。子供達にもうるさいくらい手洗いをするように言います。運動のサークルにも行くのをやめました。働いている家族に、もし感染させてしまったらと思うと、怖くて友人との食事も我慢しています。岩手も増えてきて東京の息子も心配です。
- ・収入が減った。
- ・地域でのお祭り・人が集う事がなくなって、生活は不安ばかりでめりはりなく気持ちが沈む。
- ・脳梗塞、COPD(慢性閉鎖性肺疾患)、心臓疾患、脊柱管狭窄症のためリスク大。平成22年7月第1級心身障害認定された。
- ・イベントがすべて中止になり売上げが50%以上おちた。このままでは・・・。
- ・熱があったり体調が悪い場合、保健所へ連絡してからの行動となっているが、具体的に岩手で検査できる病院等を知らないの、公表してもらえると少し安心すると思う。
- ・仕事やプライベートの過ごし方など、以前と違う対応に困っている。明るい将来が見られないことに不安がある。
- ・店の入口にアルコールなどが無い所が多く見られる。コンビニやスーパーの店員が接客の際アルコールなどをしていない。
- ・コロナで会社が経営不振になりつぶれたので、収入はなくなったこと。気軽に外食、旅行ができなくなったこと。
- ・子供達は少しでも体調が悪いと学校へ行けないので、オンライン授業を早くできるようにしてほしい。新型コロナの影響で学校と家庭のやりとりがしにくい。交流がない。
- ・子供がせっかく第一志望の大学に入れたが、思うような授業ができていないため充実感がない。人の交流の制限がある。老人ホームに入っている家族と会えない。
- ・今年度から居住地区のゴミ分別当番が各世帯週ごとに持ち回りで始まった。私も先日、年末年始にその当番をした。分別されず回収されなかった他人のゴミを開いて分別せざるを得ない状況になり、実際行った。なぜこのコロナ禍で誰のかわからない他人のゴミを一般市民が触れなきゃならないのか。感染の観点からして非常に危険なことを強いている地区行政、市行政、県。非常に強い憤りや疑問を感じたが、どこに苦情を言うべきかわからなかった。皆やっていることだからと苦情を出すのも申し訳ないと思い、他人のゴミに触れてしまったが、他の皆さんも遠慮して苦情を出せずに真面目に取り組んでいるのかもしれない。地域のためですが、このコロナ禍に他人のゴミに触れるのはどう考えてもおかしい。県から市や地区に改善や指導を厳重にさせていただけるとありがたいです。

- ・知らないうちに感染してるかもしれないコロナウイルスの感染拡大を防ぐため、今までの日常の普通をうばって、何事も制限され、充実感が感じられない1年でした。
- ・自治体間の移動自粛があり、家族との交流が疎外されていること。
- ・自殺者の増加、いじめなどの問題が増加していること、失業者の増加。
- ・ライブイベントなどがなくなり、楽しみが減ってしまった。外出するのがこわい。
- ・気軽に遠出ができない。花巻祭りがなくなった。
- ・酷暑の中マスクをつけながらの学習。仕事で体力の消耗が目に見えて、とっても心配な毎日でした。
- ・コロナによって公園に行く機会は増えたが、人とのかわりが減った。屋内の施設に行く機会はほぼなくなり、子供の教育機会は減った。余暇の過ごし方が毎週同じで、ストレスを感じる。
- ・体温計を毎朝使用し、マスクを忘れずに使用し、手洗うがいを忘れずマスクを忘れず使用し、手洗、うがいを忘れず終息することを願っている。
- ・休日に散歩することが少なくなり、子供がストレスを感じている。仕事には全く影響がない。
- ・月に1回の地区集会在なくなり、地域住民が交流する場が少なくなった。
- ・子供と過ごす時間や一緒に行く(掃除や料理など)が増えたのは良かったと思いますが、行事や出かける機会がなく、感染の恐怖でストレス発散できない状態です。
- ・職場で発生した際、いたずら電話や収束しても地域の人々の見目が冷たく感じます。
- ・コロナウイルスの影響でどこにも出かけられないし、いろいろな予定をキャンセルした。コロナで仕事を失った人もたくさんいるし、観光地や飲食店も大変みたいだし、いい影響なんて何一つない。
- ・子供が2人、他県の学校に在学中であるが授業リモート化によるコミュニケーション不足、メンタル面での不安、帰省手段の選択や移動中の感染予防、体調維持のストレス、日常生活の気力低下が気掛かりのためこまめに連絡を取り合う。
- ・今現在は身近にコロナにかかった人がいないのでそれほど感じないが、長引くと子供への影響はますます出てくるだろうと感じている。
- ・保育園行事の中止、幼稚園入園に向けた説明会・見学中止、家族旅行の中止、お祭りなど年中行事の中止、泣き相撲大会・各地イベントの中止。
- ・どこにも行けないストレス。心、体、経済的に弱っております。
- ・感染症予防対策について岩手県の取組はわかりやすく賛同、協力しています。ラインでのメールも活用しています。心配な毎日ですが、知事さんはじめ担当者の皆様も健康に留意されてこれからもよろしくお願ひします。岩手は震災も協力できたので大丈夫だと思っています。
- ・子どもの試合が数多く中止になったことで練習の成果を発揮する場が失われた。試合でしか得ることができない感情や経験を積むことで人間としても成長できると思う。そういう意味で子どもの教育においてよくない影響とを感じる。
- ・行動、面談、交流等中止、延期。様々な経験の機会の逸失。
- ・休暇の過ごし方が影響(予定の見直し、中止等)。
- ・特に場所によっては感染者の詮索が行われること。
- ・常にマスクを着用することとなり、対面する時の相手との距離など、言動にもこれまで以上に配慮が必要となり、影響を感じずにはいられないからです。
- ・業務の大幅な変更。県内外の知人に会うことの怖さ、周囲の目。
- ・普段会わない人と会ってしまった場合2週間はモヤモヤしながら生活している。遊びたい盛りの子供を連れてお出かけできない。外で遊んでいるにも人目が気になってしまう。
- ・仕方がないのかもしれないが今まで行っていた飲食店が閉まってしまうのは悲しい。
- ・不安。
- ・地域の高齢者の定期的な集まり(自治会のサロンなど)がなくなった。気持ちの張り合いや足が弱ったと感じる。その結果、食料品や日用品の買い物、病院などへ出かけにくくなった。遠くに住んでいる家族、肉親と会えなくなった。
- ・イベントを企画・運営する立場だが、何もできず人との交流にかかることが進められない。
- ・個々の無関心、特に若人(20~50歳)が目につくのです。何かというところの年代の方々家庭に持ち帰り、それを広げている。しっかりルールなのです。
- ・飲食業、観光業等影響の大きい産業への支援、コロナに対する過剰防衛反応、感染者や県外在住者の差別。
- ・外出ができない。友達とも会えない。家で過ごす時間が長くなりました。
- ・新型コロナウイルス感染拡大防止策としてgotoトラベル、gotoイート等逆行している。また、何故時短等で防止になるのか考え方がわからない。防止策徹底するのであれば、もっと強力で押し進めるべきである。また、仕事を失った人などをもっと手厚く支援すべきである。政府はやる気がないのではないか。国民の痛みがわからないのではないか。
- ・ニュースや情報が悪影響を感じる。ルールを守り楽しく暮らすを考えています。

- ・仕事(働く時間が短くなったなど・・・)給料が変わった。
- ・仕事、家、スーパー以外の外出していないし、他の家への訪問もひかえて生活していると疲れる。皆が家にいるので自由時間も減った感じ。出費も増えた。食費が増えた。楽しみは食べる事になると、台所の時間が増える。息抜きしたい。友人とも遊びの話はしにくい。辛い。研修会もなく、自分で学習意欲を高めないといけない。気持ちがついていかない。
- ・子供が帰省できなかった。
- ・早くおさまってほしい。ワクチンと薬が早く欲しい。岩手で積極的に治療できる環境を考えてください。
- ・コロナの規制で配偶者の病気について納得した治療や看護を行うことができなかった。県立中央病院から治療の継続ができないと転院を余儀なくされた。主人は私一人だけで看取りました。
- ・出かけるのが怖くなったから。
- ・月に一度東京に通院していましたが、昨年2月以降は行けなくなり持病の症状が悪化。専門の先生に受診できるまでに時間がかかり手術することになりましたが、岩手県内でコロナ感染者が出たことにより手術も延期に。一日も早い終息を願っています。
- ・すべての活動が停滞していてよくない。
- ・2世帯で暮らしているが、コロナに対する考え方、取組方が世代間で偏りがあり、その偏りにより意見衝突することがある。
- ・コミュニティが深い文化があるためかコロナ陽性者の個人情報ですぐ広まる。
- ・人との交流の機会がなくなった(お祭り関係)。
- ・自分の地域でもいつ発生してもおかしくない状況であること。仕事柄、常に危機意識を持たなければならない事。
- ・この地域では感染者が出えていないが感染者、クラスターが発生した時、基礎疾患がある家族がいるため不安に感じる。
- ・夫婦で大きな病気で入院手術を受けました。家族が心配しましたが、会うこともできずに互いにストレスで心がへこんでしまった一年でした。孫達(関東に住む)に会うこともできず、自由すぎる人達を見るたびもう少しみなさん気を引き締めてほしいと希望しています。
- ・移動を制限されたり、人間活動の制限があることで、環境への負荷の変化や人の生き方に対する変化があることを意識しました。
- ・コロナ禍で生活に制限ができ会いたい人にも会えない心苦しい気持ちでいます。(病院、施設面会など)いち早く終息を願っています。東日本大震災で大変な思いしたばかりなのに！
- ・県外の人との交流が多かったため、それがほとんどなくなってしまった。
- ・新型コロナウイルスに感染した方が乗っているかもしれないので電車、新幹線に乗って出かけることができません。
- ・イベントの中止。
- ・仕事の関係上(医療系)行動制限が大きく、ストレスを感じている。
- ・高齢化とともに基礎疾患の持病が多くなり、不安が高まった。仕事のやりがいも低下した。孫たちの成長も心配である。感染者の住居だけは発表して欲しい。クラスター防止のために。感染者の要因は何となく自覚のなさが目立つ感じ。岩手の場合、クラスター発症を止められない状況。狭い地域での拡大がとても心配である。
- ・東日本大震災の時のように個々の人間性が見える。そして新型コロナウイルス感染拡大防止策として、仕事が山積みであるにも関わらず、リモートワークになった。在宅勤務しづらい業務があり仕事が停滞している。
- ・外国船の入るのをもう少し考えるべきだった。国県の担当はもう少し現状(全世帯)みてほしい。
- ・コロナがいつになったら収束するのかと暗い気持ちになります。総理大臣が率先して動いているようには見受けられず、経済ばかり優先して年金受給者は死んでもいいとしか思いません。国民の為を思う「政治家」が出現しない世の中になったと思います。自民党は数の強さで正しきことが消されて、挙句の果てには「コロナ」になった人に罰則を作るなんて、子供が聞いてもおかしいことをまかり通る世の中で、とても落胆してしまいます。Gotoキャンペーンはコロナが増えていいよと企画したとも考えられます。早くコロナが終わってほしいです。私も千葉にいる孫にも2年会えなくて残念です。経済ばかり考えず、国民目線の政治をやってほしいです。まるで、権力者に物言えばお手打ちのような感じが見受けられます。一日も早くよい方向に！
- ・手洗、うがい、マスクの習慣がついたのは良いと思うが、少し風邪をひいただけで保育園、仕事に行けないのはツライ。子供を連れての外出も(コロナが)こわくて出来ない。
- ・公務員なので周りの方よりは影響が少ない。仕事が減ったわけでもない。(余暇もそのまま)
- ・県外への外出ができず苦しい。周りの目が気になる。
- ・家族旅行など行けなくなっている。

- ・行動制限による目に見えないウイルスへのストレスなどによる影響が多い。
- ・外出の自粛・趣味や運動などの活動中止。
- ・趣味の旅行や映画鑑賞、地域活動の実施と参加、子供達や孫との往来が自由にできなくなったこと。また親族や親しい人の葬儀等が身近な者でしかできなくなったり、子供が結婚式(披露宴)を行えずに困っている・・・ことなど多くのことが影響を受けている。
- ・市内にも月の半分関東に行っている人を知っていてその人から感染したりクラスターとか起こった時のことを考えると心配なこともあります。
- ・好きな時に好きな場所に自由に行けることができなくなった。心への影響がある。県外に出ることは控えることとなったため、県内に小旅行することとなり、インターネットで観光情報を検索してもあまりぱっとせず、もやもやしたままだった。しかし、いざ行ってみると、知らなかった県内の魅力を感じることができた。
- ・学校行事の縮小・中止。成人式の中止・延期。修学旅行の延期。
- ・健康、生活、仕事への影響について「マイナス」のイメージしか感じない。
- ・もともとインドア派なので交流系は変化がない。仕事にも特に影響がない。が、影響を受けた第三者を目にするたび将来に不安を覚える。
- ・孫たちの未来が心配。
- ・コミュニケーションがとれない。少ない。
- ・非正規で仕事をクビになったが、新しく雇ってもらった先でよくしてもらえている。前より連携してコロナ対策をしていて孤独感が減った。みんなの意識が変わり、コロナへの危機感を使命感に変えて消毒等に気をつけている。そのかわり、ストレスは強いまま。子供達も不安を抱えているのを感じる。出かけられないのもストレスに。
- ・出かける機会が減り県外の家族との交流ができなくなった。自分の行動範囲が小さくなって不便を感じる。
- ・持病があるのでもし感染したらと思うと怖い怖い日々です。以前よりまして外出するののためらっています。
- ・テレビなどの話を聞いていると隣近所の人と話をするのも心配になってくる。マスクをしていても心配。
- ・0歳児の子育てで人に会うことが難しいため、今後の成長への影響が気になる。
- ・地域の行事がほとんどなくなり、人との触れ合いがなくなった。冠婚葬祭も同様に人と会う機会がほとんどなくなった。特に新しい人と出会うことがなくなった。その代わりオンラインでコミュニケーションをとることを覚えた。
- ・コロナの往来自粛。知事の首都圏の感染拡大が地方にも影響していると考えられると言っていました。まさにその通りだと思います。今はコロナを減少させること、その後に経済。両立なんかやってるから第2第3になると思う。優先順位をつけ第一命、第二経済、第三教育だと思う。
- ・私は体を壊し、退職しました。もし感染したら間違いなく助からないでしょう。そのこともあり、娘が帰省できず、しばらく顔を見ていないのでとても心配です。外食が多かった息子は仕事が終わるとまっすぐ帰宅して、家族そろって食事するようになりましたし、主人もパチンコに行かなくなりました。その分お酒の量が増えて大変なことになっています。
- ・外出、親族などの集まる機会の減少。
- ・むずかしかったです。
- ・病気の治療中であり、基礎疾患もあるため、感染した場合の体調体力が想像つかない。何も考えられない。

【令和3年補足調査結果（統計表）】

(1) 問1-1(1)-1①あなたはからだ健康だと感じますか。

|   | 全体    | 感じる    | やや感じる  | どちらともいえない | あまり感じない | 感じない  | わからない(該当しない) | 不明(無回答等) | 得点   |
|---|-------|--------|--------|-----------|---------|-------|--------------|----------|------|
| n | 571   | 90     | 224    | 121       | 96      | 39    | 0            | 1        |      |
| % | 100.0 | 15.76% | 39.23% | 21.19%    | 16.81%  | 6.83% | 0.0%         | 0.2%     | 3.40 |

(2) 問1-1(1)-1②からだの健康への回答理由

|   | 全体<br>(①で不明となった人を除いた回答者数) | 睡眠・休養・仕事・学業・運動などの暮らしの時間配分 | スポーツの習慣の有無 | 歩行などの行動の制限の有無 | 食事の制限の有無 | 健康診断の結果 | 持病の有無  | こころの健康状態 | その他   | 不明(①で回答したが、回答理由は無回答等) | 累計   |
|---|---------------------------|---------------------------|------------|---------------|----------|---------|--------|----------|-------|-----------------------|------|
| n | 570                       | 284                       | 117        | 112           | 119      | 249     | 231    | 184      | 21    | 3                     | 1317 |
| % | 100.0                     | 49.82%                    | 20.53%     | 19.65%        | 20.88%   | 43.68%  | 40.53% | 32.28%   | 3.68% | 0.53%                 |      |

(3) 問1-1(1)-2①あなたはこころが健康だと感じますか。

|   | 全体    | 感じる    | やや感じる  | どちらともいえない | あまり感じない | 感じない  | わからない(該当しない) | 不明(無回答等) | 得点   |
|---|-------|--------|--------|-----------|---------|-------|--------------|----------|------|
| n | 571   | 127    | 206    | 125       | 76      | 35    | 0            | 2        |      |
| % | 100.0 | 22.24% | 36.08% | 21.89%    | 13.31%  | 6.13% | 0.00%        | 0.35%    | 3.55 |

(4) 問1-1(1)-2②こころの健康への回答理由

|   | 全体<br>(①で不明となった人を除いた回答者数) | 睡眠・休養・仕事・学業・運動などの暮らしの時間配分 | 仕事・学業におけるストレスの有無 | 仕事・学業以外の私生活におけるストレスの有無 | 充実した余暇の有無(仕事・学業以外の趣味など) | 相談相手の有無 | からだの健康状態 | その他   | 不明(①で回答したが、回答理由は無回答等) | 累計   |
|---|---------------------------|---------------------------|------------------|------------------------|-------------------------|---------|----------|-------|-----------------------|------|
| n | 569                       | 277                       | 229              | 228                    | 182                     | 153     | 221      | 28    | 3                     | 1319 |
| % | 100.0                     | 48.68%                    | 40.25%           | 40.07%                 | 31.99%                  | 26.89%  | 38.84%   | 4.92% | 0.53%                 |      |

(5) 問1-1(2)①あなたは余暇が充実していると感じますか。

|   | 全体    | 感じる    | やや感じる  | どちらともいえない | あまり感じない | 感じない  | わからない(該当しない) | 不明(無回答等) | 得点   |
|---|-------|--------|--------|-----------|---------|-------|--------------|----------|------|
| n | 571   | 87     | 196    | 130       | 109     | 39    | 2            | 8        |      |
| % | 100.0 | 15.24% | 34.33% | 22.77%    | 19.09%  | 6.83% | 0.35%        | 1.40%    | 3.33 |

(6) 問1-1(2)②余暇の充実への回答理由

|   | 全体<br>(①で不明となった人を除いた回答者数) | 自由な時間の確保 | 運動や行動の制限の有無 | 文化・芸術の鑑賞 | スポーツ観戦 | 文化・芸術活動の場所・機会 | スポーツの場所・機会 | 自然(山・海など)と触れ合う場所・機会 | 学習活動の場所・機会(生涯学習など) | 地域や社会のための活動の機会(ボランティアなど) | 趣味・娯楽活動の場所・機会 |
|---|---------------------------|----------|-------------|----------|--------|---------------|------------|---------------------|--------------------|--------------------------|---------------|
| n | 563                       | 353      | 97          | 62       | 36     | 47            | 60         | 122                 | 32                 | 63                       | 210           |
| % | 100.0                     | 62.70%   | 17.23%      | 11.01%   | 6.39%  | 8.35%         | 10.66%     | 21.67%              | 5.68%              | 11.19%                   | 37.30%        |

|   | 家族との交流 | 知人・友人との交流 | その他   | 不明(①で回答したが、回答理由は無回答等) | 累計   |
|---|--------|-----------|-------|-----------------------|------|
| n | 191    | 219       | 33    | 8                     | 1525 |
| % | 33.93% | 38.90%    | 5.86% | 1.42%                 |      |

【令和3年補足調査結果（統計表）】

(7) 問1-1(3)①あなたは家族と良い関係が取れていると感じますか。

|   | 全体    | 感じる    | やや感じる  | どちらともいえない | あまり感じない | 感じない  | わからない(該当しない) | 不明(無回答等) |
|---|-------|--------|--------|-----------|---------|-------|--------------|----------|
| n | 571   | 201    | 210    | 87        | 36      | 17    | 10           | 10       |
| % | 100.0 | 35.20% | 36.78% | 15.24%    | 6.30%   | 2.98% | 1.75%        | 1.75%    |

|      |
|------|
| 得点   |
| 3.98 |

(8) 問1-1(3)②家族関係への回答理由

|   | 全体<br>(①で不明となった人を除いた回答者数) | 同居の有無  | 会話の頻度(多い・少ない) | 一緒にいる時間(長い・短い) | 家事分担のバランス | ペットの存在 | 自分が家族にもたらす精神的影響(貢献・負担) | 自分が家族にもたらす経済的影響(貢献・負担) | 家族が自分にもたらす精神的影響(貢献・負担) | 家族が自分にもたらす経済的影響(貢献・負担) | 困った時に助け合えるかどうか |
|---|---------------------------|--------|---------------|----------------|-----------|--------|------------------------|------------------------|------------------------|------------------------|----------------|
| n | 561                       | 261    | 290           | 210            | 146       | 64     | 169                    | 138                    | 236                    | 116                    | 236            |
| % | 100.0                     | 46.52% | 51.69%        | 37.43%         | 26.02%    | 11.41% | 30.12%                 | 24.60%                 | 42.07%                 | 20.68%                 | 42.07%         |

|   | 家族はいない | その他   | 不明(①で回答したが、回答理由は無回答等) | 累計   |
|---|--------|-------|-----------------------|------|
| n | 24     | 8     | 3                     | 1898 |
| % | 4.28%  | 1.43% | 0.53%                 |      |

(9) 問1-1(4)①あなたは子育てがしやすいと感じますか。

|   | 全体    | 感じる   | やや感じる  | どちらともいえない | あまり感じない | 感じない  | わからない(該当しない) | 不明(無回答等) |
|---|-------|-------|--------|-----------|---------|-------|--------------|----------|
| n | 571   | 45    | 103    | 124       | 53      | 17    | 197          | 32       |
| % | 100.0 | 7.88% | 18.04% | 21.72%    | 9.28%   | 2.98% | 34.5%        | 5.60%    |

|      |
|------|
| 得点   |
| 3.31 |

(10) 問1-1(4)②子育てへの回答理由

|   | 全体<br>(①で不明となった人を除いた回答者数) | 子どもを預けられる人の有無(親、親戚など) | 子どもを預けられる場所の有無(保育所など) | 配偶者の家事への参加 | 子育て支援サービスの内容 | 子どもの教育にかかる費用 | 子育てにかかる費用 | 自分の就業状況(労働時間、休業・休暇など) | 配偶者の就業状況(労働時間、休業・休暇など) | 自分の勤め先の子育てに対する理解 | 配偶者の勤め先の子育てに対する理解 |
|---|---------------------------|-----------------------|-----------------------|------------|--------------|--------------|-----------|-----------------------|------------------------|------------------|-------------------|
| n | 539                       | 104                   | 105                   | 73         | 34           | 93           | 81        | 76                    | 51                     | 54               | 17                |
| % | 100.0                     | 19.29%                | 19.48%                | 13.54%     | 6.31%        | 17.25%       | 15.03%    | 14.10%                | 9.46%                  | 10.02%           | 3.15%             |

|   | 子どもに関する医療機関(小児科など)の充実 | 子どもの遊び場(公園など)の充実 | 子どもの習い事の種類 | わからない(身近に子どもがいない、子育てに関わっていないなど) | その他   | 不明(①で回答したが、回答理由は無回答等) | 累計   |
|---|-----------------------|------------------|------------|---------------------------------|-------|-----------------------|------|
| n | 62                    | 59               | 43         | 194                             | 34    | 45                    | 1080 |
| % | 11.50%                | 10.95%           | 7.98%      | 35.99%                          | 6.31% | 8.35%                 |      |

【令和3年補足調査結果（統計表）】

(11) 問1-1(5)①あなたは子どものためになる教育が行われていると感じますか。

|   | 全体    | 感じる   | やや感じる  | どちらともいえない | あまり感じない | 感じない  | わからない(該当しない) | 不明(無回答等) |
|---|-------|-------|--------|-----------|---------|-------|--------------|----------|
| n | 571   | 31    | 120    | 142       | 49      | 16    | 184          | 29       |
| % | 100.0 | 5.43% | 21.02% | 24.87%    | 8.58%   | 2.80% | 32.22%       | 5.08%    |

|      |
|------|
| 得点   |
| 3.28 |

(12) 問1-1(5)②子どもの教育への回答理由

|   | 全体<br>(①で不明となった人を除いた回答者数) | 学力を育む教育内容 | 人間性、社会性を育むための教育内容 | 健やかな体を育む教育内容(体育、部活動の内容など) | 不登校やいじめなどへの対応 | 学校の選択の幅(高校、大学など) | 図書館や科学館などの充実 | 学校教育における地域学習 | 地域での教育・学び | わからない(身近に子どもがいない、子育てに関わっていないなど) | その他   |
|---|---------------------------|-----------|-------------------|---------------------------|---------------|------------------|--------------|--------------|-----------|---------------------------------|-------|
| n | 542                       | 137       | 150               | 103                       | 83            | 84               | 44           | 67           | 64        | 181                             | 27    |
| % | 100.0                     | 25.28%    | 27.68%            | 19.00%                    | 15.31%        | 15.50%           | 8.12%        | 12.36%       | 11.81%    | 33.39%                          | 4.98% |

|   | 不明(①で回答したが、回答理由は無回答等) | 累計  |
|---|-----------------------|-----|
| n | 51                    | 940 |
| % | 9.41%                 |     |

(13) 問1-1(6)①あなたはお住まいに快適さを感じますか。

|   | 全体    | 感じる    | やや感じる  | どちらともいえない | あまり感じない | 感じない  | わからない(該当しない) | 不明(無回答等) |
|---|-------|--------|--------|-----------|---------|-------|--------------|----------|
| n | 571   | 123    | 205    | 117       | 76      | 38    | 0            | 12       |
| % | 100.0 | 21.54% | 35.90% | 20.49%    | 13.31%  | 6.65% | 0.00%        | 2.10%    |

|      |
|------|
| 得点   |
| 3.53 |

(14) 問1-1(6)②住まいの快適さへの回答理由

|   | 全体<br>(①で不明となった人を除いた回答者数) | 住宅の延床面積(広さ・狭さ) | 居住形態(持ち家か借家か) | 住宅の安全性(耐震、耐火、浸水対策など) | 住宅の機能性(バリアフリー、室内の温熱環境など) | 立地の利便性(スーパー、コンビニ、公共施設、医療機関などの距離など) | 公共交通機関の利便性 | 公園・緑地、水辺などの周辺環境 | 周辺地域の街並み | 周辺地域の治安 | 近隣の生活音 |
|---|---------------------------|----------------|---------------|----------------------|--------------------------|------------------------------------|------------|-----------------|----------|---------|--------|
| n | 559                       | 250            | 270           | 172                  | 190                      | 277                                | 174        | 95              | 76       | 156     | 91     |
| % | 100.0                     | 44.72%         | 48.30%        | 30.77%               | 33.99%                   | 49.55%                             | 31.13%     | 16.99%          | 13.60%   | 27.91%  | 16.28% |

|   | 近隣の生活音 | 周辺施設の機能性(バリアフリーなど) | その他   | 不明(①で回答したが、回答理由は無回答等) | 累計   |
|---|--------|--------------------|-------|-----------------------|------|
| n | 41     | 15                 | 18    | 2                     | 1825 |
| % | 7.33%  | 2.68%              | 3.22% | 0.36%                 |      |



【令和3年補足調査結果（統計表）】

(15) 問1-1(7)①あなたは地域社会とのつながりを感じますか。

|   | 全体    | 感じる    | やや感じる  | どちらともいえない | あまり感じない | 感じない  | わからない(該当しない) | 不明(無回答等) |
|---|-------|--------|--------|-----------|---------|-------|--------------|----------|
| n | 571   | 93     | 199    | 115       | 113     | 36    | 8            | 7        |
| % | 100.0 | 16.29% | 34.85% | 20.14%    | 19.79%  | 6.30% | 1.40%        | 1.23%    |

|      |
|------|
| 得点   |
| 3.36 |

(16) 問1-1(7)②地域社会とのつながりへの回答理由

|   | 全体<br>(①で不明となった人を除いた回答者数) | その地域で過ごした年数 | 自治会・町内会活動への参加(環境美化、防犯・防災活動など) | 地域の行事への参加(お祭り、スポーツ大会など) | 学校・子ども会の活動への参加 | 隣近所との面識・交流 | その他   | 不明(①で回答したが、回答理由は無回答等) | 累計   |
|---|---------------------------|-------------|-------------------------------|-------------------------|----------------|------------|-------|-----------------------|------|
| n | 564                       | 279         | 276                           | 202                     | 80             | 332        | 21    | 9                     | 1190 |
| % | 100.0                     | 49.47%      | 48.94%                        | 35.82%                  | 14.18%         | 58.87%     | 3.72% | 1.60%                 |      |

(17) 問1-1(8)①あなたはお住まいの地域が安全だと感じますか。

|   | 全体    | 感じる    | やや感じる  | どちらともいえない | あまり感じない | 感じない  | わからない(該当しない) | 不明(無回答等) |
|---|-------|--------|--------|-----------|---------|-------|--------------|----------|
| n | 571   | 155    | 252    | 98        | 38      | 9     | 10           | 9        |
| % | 100.0 | 27.15% | 44.13% | 17.16%    | 6.65%   | 1.58% | 1.75%        | 1.58%    |

|      |
|------|
| 得点   |
| 3.92 |

(18) 問1-1(8)②地域の安全への回答理由

|   | 全体<br>(①で不明となった人を除いた回答者数) | 犯罪の発生状況 | 地域の防犯体制(防犯パトロール、街頭防犯カメラなど) | 交通事故の発生状況 | 交通事故の防止(歩道の整備など) | 火災の発生状況 | 火災に対する予防(消火栓の設置など) | 地域の防犯体制(自治会・町内会の防災活動など) | 自然災害の発生状況 | 自然災害に対する予防(堤防の建設など) | 災害に対する行政の防災体制(情報発信、避難所支援など) |
|---|---------------------------|---------|----------------------------|-----------|------------------|---------|--------------------|-------------------------|-----------|---------------------|-----------------------------|
| n | 562                       | 345     | 124                        | 181       | 112              | 133     | 93                 | 140                     | 224       | 94                  | 117                         |
| % | 100.0                     | 61.39%  | 22.06%                     | 32.21%    | 19.93%           | 23.67%  | 16.55%             | 24.91%                  | 39.86%    | 16.73%              | 20.82%                      |

|   | 食の安全に関する行政の情報発信(食中毒の発生状況など) | 感染症の予防に関する行政の情報発信(感染症の発生状況など) | 社会インフラの老朽化(橋、下水道など) | 地域の安全に関心がない | その他   | 不明(①で回答したが、回答理由は無回答等) | 累計   |
|---|-----------------------------|-------------------------------|---------------------|-------------|-------|-----------------------|------|
| n | 31                          | 87                            | 66                  | 7           | 25    | 6                     | 1779 |
| % | 5.52%                       | 15.48%                        | 11.74%              | 1.25%       | 4.45% | 1.07%                 |      |

【令和3年補足調査結果（統計表）】

(19) 問1-1(9)①あなたは仕事にやりがいを感じますか。

|   | 全体    | 感じる    | やや感じる  | どちらともいえない | あまり感じない | 感じない  | わからない(該当しない) | 不明(無回答等) |
|---|-------|--------|--------|-----------|---------|-------|--------------|----------|
| n | 571   | 110    | 163    | 117       | 47      | 21    | 92           | 21       |
| % | 100.0 | 19.26% | 28.55% | 20.49%    | 8.23%   | 3.68% | 16.11%       | 3.68%    |

|      |
|------|
| 得点   |
| 3.64 |

(20) 問1-1(9)②仕事のやりがいへの回答理由

|   | 全体<br>(①で不明となった人を除いた回答者数) | 現在の職種・業務の内容 | 業種・業務の将来性 | 就業形態(正規・非正規など) | 業務の量   | 現在の収入・給料の額 | 将来の収入・給料の額の見込み | 収入・給料以外の待遇・処遇(休暇・手当など) | 現在の役職(職場での地位) | 将来の役職の見込み | 職場の人間関係 |
|---|---------------------------|-------------|-----------|----------------|--------|------------|----------------|------------------------|---------------|-----------|---------|
| n | 550                       | 287         | 83        | 103            | 81     | 167        | 68             | 94                     | 46            | 10        | 130     |
| % | 100.0                     | 52.18%      | 15.09%    | 18.73%         | 14.73% | 30.36%     | 12.36%         | 17.09%                 | 8.36%         | 1.82%     | 23.64%  |

|   | 職場環境(オフィスの立地など) | 職種・業務に対する周囲の評価 | 失業・倒産・廃業等のリスク(安定性) | 専業主婦(主夫)・家事手伝いである | 元々仕事をしていない(学生など) | 以前仕事をしていたが、今はしていない | その他   | 不明(①で回答したが、回答理由は無回答等) | 累計   |
|---|-----------------|----------------|--------------------|-------------------|------------------|--------------------|-------|-----------------------|------|
| n | 24              | 51             | 54                 | 37                | 7                | 106                | 18    | 16                    | 1366 |
| % | 4.36%           | 9.27%          | 9.82%              | 6.73%             | 1.27%            | 19.27%             | 3.27% | 2.91%                 |      |

(21) 問1-1(10)①あなたは必要な収入や所得が得られていると感じますか。

|   | 全体    | 感じる    | やや感じる  | どちらともいえない | あまり感じない | 感じない   | わからない(該当しない) | 不明(無回答等) |
|---|-------|--------|--------|-----------|---------|--------|--------------|----------|
| n | 571   | 59     | 155    | 145       | 115     | 74     | 13           | 10       |
| % | 100.0 | 10.33% | 27.15% | 25.39%    | 20.14%  | 12.96% | 2.28%        | 1.75%    |

|      |
|------|
| 得点   |
| 3.02 |

(22) 問1-1(10)②必要な収入や所得への回答理由

|   | 全体<br>(①で不明となった人を除いた回答者数) | 自分の収入・所得額(年金を含む) | 家族の収入・所得額(年金を含む) | 自分の支出額 | 家族の支出額 | 自分の金融資産(注)の額 | 家族の金融資産(注)の額 | 自分の借金の額 | 家族の借金の額 | 生活の程度  | その他   |
|---|---------------------------|------------------|------------------|--------|--------|--------------|--------------|---------|---------|--------|-------|
| n | 561                       | 462              | 186              | 132    | 91     | 102          | 41           | 41      | 23      | 148    | 15    |
| % | 100.0                     | 82.35%           | 33.16%           | 23.53% | 16.22% | 18.18%       | 7.31%        | 7.31%   | 4.10%   | 26.38% | 2.67% |

|   | 不明(①で回答したが、回答理由は無回答等) | 累計   |
|---|-----------------------|------|
| n | 9                     | 1241 |
| % | 1.60%                 |      |

【令和3年補足調査結果（統計表）】

(23) 問1-1(11)①あなたは地域の歴史・文化に誇りを感じますか。

|   | 全体    | 感じる   | やや感じる  | どちらともいえない | あまり感じない | 感じない  | わからない(該当しない) | 不明(無回答等) |
|---|-------|-------|--------|-----------|---------|-------|--------------|----------|
| n | 571   | 56    | 217    | 145       | 93      | 33    | 22           | 5        |
| % | 100.0 | 9.81% | 38.00% | 25.39%    | 16.29%  | 5.78% | 3.85%        | 0.88%    |

|      |
|------|
| 得点   |
| 3.31 |

(24) 問1-1(11)②歴史・文化への誇りへの回答理由

|   | 全体<br>(①で不明となった人を除いた回答者数) | その地域で過ごした年数 | 世界遺産があること | 地域のお祭り・伝統芸能 | 地域の文化遺産・街並み | 郷土の歴史的偉人 | 地域の文化・芸術分野の著名人 | 地域の食文化 | 地域での文化継承・保存活動 | 地域の歴史についての教育機会 | 地域に対する周囲の評判 |
|---|---------------------------|-------------|-----------|-------------|-------------|----------|----------------|--------|---------------|----------------|-------------|
| n | 566                       | 209         | 40        | 229         | 70          | 100      | 42             | 99     | 108           | 48             | 29          |
| % | 100.0                     | 36.93%      | 7.07%     | 40.46%      | 12.37%      | 17.67%   | 7.42%          | 17.49% | 19.08%        | 8.48%          | 5.12%       |

|   | 誇りを感じる歴史や文化が見当たらない | 地域の歴史や文化に関心がない | その他   | 不明(①で回答したが、回答理由は無回答等) | 累計   |
|---|--------------------|----------------|-------|-----------------------|------|
| n | 98                 | 54             | 11    | 11                    | 1137 |
| % | 17.31%             | 9.54%          | 1.94% | 1.94%                 |      |

(25) 問1-1(12)①あなたは自然に恵まれていると感じますか。

|   | 全体    | 感じる    | やや感じる  | どちらともいえない | あまり感じない | 感じない  | わからない(該当しない) | 不明(無回答等) |
|---|-------|--------|--------|-----------|---------|-------|--------------|----------|
| n | 571   | 271    | 242    | 36        | 12      | 6     | 1            | 3        |
| % | 100.0 | 47.46% | 42.38% | 6.30%     | 2.10%   | 1.05% | 0.18%        | 0.53%    |

|      |
|------|
| 得点   |
| 4.34 |

(26) 問1-1(12)②自然のゆたかさへの回答理由

|   | 全体<br>(①で不明となった人を除いた回答者数) | 緑の量(豊か・少ない) | 空気の状態(綺麗・汚い) | 水(河川、池、地下水など)の状態(綺麗・汚い) | 海の状態(綺麗・汚い) | 多様な動植物の生息 | 公園・緑地、水辺などの周辺環境 | 自然(山・海など)と触れ合う機会 | 地域での自然保護活動 | 自然に関心がない | その他   |
|---|---------------------------|-------------|--------------|-------------------------|-------------|-----------|-----------------|------------------|------------|----------|-------|
| n | 568                       | 464         | 386          | 271                     | 113         | 136       | 103             | 205              | 42         | 6        | 5     |
| % | 100.0                     | 81.69%      | 67.96%       | 47.71%                  | 19.89%      | 23.94%    | 18.13%          | 36.09%           | 7.39%      | 1.06%    | 0.88% |

|   | 不明(①で回答したが、回答理由は無回答等) | 累計    |
|---|-----------------------|-------|
| n | 4                     | 1,731 |
| % | 0.70%                 |       |

(27) 問1-2 あなたは現在、どの程度幸福だと感じていますか。

|   | 全体    | 幸福だと感じている | やや幸福だと感じている | どちらともいえない | あまり幸福だと感じていない | 幸福だと感じていない | わからない | 不明(無回答等) | 得点   |
|---|-------|-----------|-------------|-----------|---------------|------------|-------|----------|------|
| n | 571   | 111       | 290         | 98        | 45            | 18         | 1     | 8        | 3.77 |
| % | 100.0 | 19.44%    | 50.79%      | 17.16%    | 7.88%         | 3.15%      | 0.18% | 1.40%    |      |

(28) 問1-3①あなたが幸福かどうか判断する際に重視した事項は何ですか。

|   | 全体<br>(問1-2で不明となった人を除いた回答者数) | 健康状況   | 自由な時間・充実した余暇 | 家族関係   | 友人関係   | 職場の人間関係 | 子育て環境  | 教育環境  | 居住環境   | 社会貢献  | 地域コミュニティとの関係 |
|---|------------------------------|--------|--------------|--------|--------|---------|--------|-------|--------|-------|--------------|
| n | 563                          | 422    | 303          | 445    | 233    | 143     | 76     | 40    | 249    | 54    | 94           |
| % | 100.0                        | 73.91% | 53.06%       | 77.93% | 40.81% | 25.04%  | 13.31% | 7.01% | 43.61% | 9.46% | 16.46%       |

|   | 治安・防災体制 | 仕事のやりがい | 就業状況   | 家計の状況  | 地域の歴史・文化 | 自然環境   | その他   | 不明(問1-2で回答したが、回答理由は無回答等) | 累計   |
|---|---------|---------|--------|--------|----------|--------|-------|--------------------------|------|
| n | 89      | 179     | 100    | 251    | 36       | 123    | 16    | 1                        | 2853 |
| % | 15.59%  | 31.35%  | 17.51% | 43.96% | 6.30%    | 21.54% | 2.80% | 0.18%                    |      |

(29) 問1-3②幸福感を判断する際に最も重視した事項

|   | 全体<br>(問1-2で不明となった人を除いた回答者数) | 健康状況   | 自由な時間・充実した余暇 | 家族関係   | 友人関係  | 職場の人間関係 | 子育て環境 | 教育環境  | 居住環境  | 社会貢献  | 地域コミュニティとの関係 |
|---|------------------------------|--------|--------------|--------|-------|---------|-------|-------|-------|-------|--------------|
| n | 563                          | 179    | 56           | 172    | 9     | 7       | 4     | 0     | 11    | 3     | 2            |
| % | 100.0                        | 31.35% | 9.81%        | 30.12% | 1.58% | 1.23%   | 0.70% | 0.00% | 1.93% | 0.53% | 0.35%        |

|   | 治安・防災体制 | 仕事のやりがい | 就業状況  | 家計の状況  | 地域の歴史・文化 | 自然環境  | その他   | 不明(問1-2で回答したが、回答理由は無回答等) |
|---|---------|---------|-------|--------|----------|-------|-------|--------------------------|
| n | 2       | 16      | 7     | 58     | 2        | 3     | 7     | 33                       |
| % | 0.35%   | 2.80%   | 1.23% | 10.16% | 0.35%    | 0.53% | 1.23% | 5.78%                    |

(30) 問2 あなたは、今の生活全般について、どのように感じていますか。

|   | 全体    | 満足できる状態にある | やや満足できる状態にある | どちらともいえない | やや不満な状態にある | 不満な状態にある | わからない | 不明(無回答等) | 得点   |
|---|-------|------------|--------------|-----------|------------|----------|-------|----------|------|
| n | 565   | 61         | 269          | 140       | 66         | 29       | 3     | 3        | 3.47 |
| % | 100.0 | 10.68%     | 47.11%       | 24.52%    | 11.56%     | 5.08%    | 0.53% | 0.53%    |      |

## (31) 問3(1)①-1 体の健康づくりについての相談、指導を受けられること（重要度）

|   | 全体    | 重要である  | やや重要である | どちらともいえない | あまり重要でない | 重要ではない | わからない | 不明    |
|---|-------|--------|---------|-----------|----------|--------|-------|-------|
| n | 571   | 172    | 240     | 87        | 46       | 13     | 10    | 3     |
| % | 100.0 | 30.12% | 42.03%  | 15.24%    | 8.06%    | 2.28%  | 1.75% | 0.53% |

得点

3.92

## (32) 問3(1)①-2 体の健康づくりについての相談、指導を受けられること（満足度）

|   | 全体    | 満足できる状態にある | やや満足できる状態にある | どちらともいえない | やや不満な状態にある | 不満な状態にある | わからない | 不明    |
|---|-------|------------|--------------|-----------|------------|----------|-------|-------|
| n | 571   | 44         | 189          | 234       | 44         | 15       | 40    | 5     |
| % | 100.0 | 7.71%      | 33.10%       | 40.98%    | 7.71%      | 2.63%    | 7.00% | 0.88% |

得点

3.39

## (33) 問3(1)②-1 心の健康づくりについての相談、支援を受けられること（重要度）

|   | 全体    | 重要である  | やや重要である | どちらともいえない | あまり重要でない | 重要ではない | わからない | 不明    |
|---|-------|--------|---------|-----------|----------|--------|-------|-------|
| n | 571   | 185    | 225     | 98        | 37       | 10     | 13    | 3     |
| % | 100.0 | 32.40% | 39.40%  | 17.16%    | 6.48%    | 1.75%  | 2.28% | 0.53% |

得点

3.97

## (34) 問3(1)②-2 心の健康づくりについての相談、支援を受けられること（満足度）

|   | 全体    | 満足できる状態にある | やや満足できる状態にある | どちらともいえない | やや不満な状態にある | 不満な状態にある | わからない  | 不明    |
|---|-------|------------|--------------|-----------|------------|----------|--------|-------|
| n | 571   | 29         | 144          | 253       | 54         | 27       | 60     | 4     |
| % | 100.0 | 5.08%      | 25.22%       | 44.31%    | 9.46%      | 4.73%    | 10.51% | 0.70% |

得点

3.19

## (35) 問3(1)③-1 必要な医療を適切に受けられること（重要度）

|   | 全体    | 重要である  | やや重要である | どちらともいえない | あまり重要でない | 重要ではない | わからない | 不明    |
|---|-------|--------|---------|-----------|----------|--------|-------|-------|
| n | 571   | 443    | 100     | 20        | 3        | 0      | 2     | 3     |
| % | 100.0 | 77.58% | 17.51%  | 3.50%     | 0.53%    | 0.00%  | 0.35% | 0.53% |

得点

4.74

## (36) 問3(1)③-2 必要な医療を適切に受けられること（満足度）

|   | 全体    | 満足できる状態にある | やや満足できる状態にある | どちらともいえない | やや不満な状態にある | 不満な状態にある | わからない | 不明    |
|---|-------|------------|--------------|-----------|------------|----------|-------|-------|
| n | 571   | 91         | 188          | 131       | 91         | 55       | 10    | 5     |
| % | 100.0 | 15.94%     | 32.92%       | 22.94%    | 15.94%     | 9.63%    | 1.75% | 0.88% |

得点

3.30

## (37) 問3(1)④-1 介護や支援が必要になっても、住み慣れた地域で安心して生活できる環境であること（重要度）

|   | 全体    | 重要である  | やや重要である | どちらともいえない | あまり重要でない | 重要ではない | わからない | 不明    |
|---|-------|--------|---------|-----------|----------|--------|-------|-------|
| n | 571   | 335    | 155     | 53        | 10       | 3      | 12    | 3     |
| % | 100.0 | 58.67% | 27.15%  | 9.28%     | 1.75%    | 0.53%  | 3.51% | 0.88% |

得点

4.46

(38) 問3(1)④-2 介護や支援が必要になっても、住み慣れた地域で安心して生活できる環境であること (満足度)

|   | 全体    | 満足できる状態にある | やや満足できる状態にある | どちらともいえない | やや不満な状態にある | 不満な状態にある | わからない  | 不明    |
|---|-------|------------|--------------|-----------|------------|----------|--------|-------|
| n | 571   | 33         | 116          | 218       | 65         | 44       | 87     | 8     |
| % | 100.0 | 5.78%      | 20.32%       | 38.18%    | 11.38%     | 7.71%    | 15.24% | 1.40% |

|      |
|------|
| 得点   |
| 3.06 |

(39) 問3(1)⑤-1 日常的に文化芸術に親しむ機会があること (重要度)

|   | 全体    | 重要である  | やや重要である | どちらともいえない | あまり重要でない | 重要ではない | わからない | 不明    |
|---|-------|--------|---------|-----------|----------|--------|-------|-------|
| n | 571   | 97     | 178     | 180       | 76       | 24     | 12    | 4     |
| % | 100.0 | 16.99% | 31.17%  | 31.52%    | 13.31%   | 4.20%  | 2.10% | 0.70% |

|      |
|------|
| 得点   |
| 3.45 |

(40) 問3(1)⑤-2 日常的に文化芸術に親しむ機会があること (満足度)

|   | 全体    | 満足できる状態にある | やや満足できる状態にある | どちらともいえない | やや不満な状態にある | 不満な状態にある | わからない  | 不明    |
|---|-------|------------|--------------|-----------|------------|----------|--------|-------|
| n | 571   | 23         | 99           | 286       | 73         | 25       | 60     | 5     |
| % | 100.0 | 4.03%      | 17.34%       | 50.09%    | 12.78%     | 4.38%    | 10.51% | 0.88% |

|      |
|------|
| 得点   |
| 3.04 |

(41) 問3(1)⑥-1 身近な地域でスポーツを楽しむ機会が充実していること (重要度)

|   | 全体    | 重要である  | やや重要である | どちらともいえない | あまり重要でない | 重要ではない | わからない | 不明    |
|---|-------|--------|---------|-----------|----------|--------|-------|-------|
| n | 571   | 111    | 211     | 139       | 65       | 23     | 14    | 8     |
| % | 100.0 | 19.44% | 36.95%  | 24.34%    | 11.38%   | 4.03%  | 2.45% | 1.40% |

|      |
|------|
| 得点   |
| 3.59 |

(42) 問3(1)⑥-2 身近な地域でスポーツを楽しむ機会が充実していること (満足度)

|   | 全体    | 満足できる状態にある | やや満足できる状態にある | どちらともいえない | やや不満な状態にある | 不満な状態にある | わからない  | 不明    |
|---|-------|------------|--------------|-----------|------------|----------|--------|-------|
| n | 571   | 29         | 95           | 253       | 84         | 37       | 62     | 11    |
| % | 100.0 | 5.08%      | 16.64%       | 44.31%    | 14.71%     | 6.48%    | 10.86% | 1.93% |

|      |
|------|
| 得点   |
| 2.99 |

(43) 問3(1)⑦-1 学びたいと思った時に必要な情報が手に入り、自分に適した内容や方法で学ぶことができる環境であること (重要度)

|   | 全体    | 重要である  | やや重要である | どちらともいえない | あまり重要でない | 重要ではない | わからない | 不明    |
|---|-------|--------|---------|-----------|----------|--------|-------|-------|
| n | 571   | 185    | 18      | 117       | 18       | 6      | 16    | 6     |
| % | 100.0 | 32.40% | 3.15%   | 20.49%    | 3.15%    | 1.05%  | 2.80% | 1.05% |

|      |
|------|
| 得点   |
| 4.04 |

(44) 問3(1)⑦-2 学びたいと思った時に必要な情報が手に入り、自分に適した内容や方法で学ぶことができる環境であること (満足度)

|   | 全体    | 満足できる状態にある | やや満足できる状態にある | どちらともいえない | やや不満な状態にある | 不満な状態にある | わからない | 不明    |
|---|-------|------------|--------------|-----------|------------|----------|-------|-------|
| n | 571   | 25         | 101          | 243       | 100        | 47       | 48    | 7     |
| % | 100.0 | 4.38%      | 17.69%       | 42.56%    | 17.51%     | 8.23%    | 8.41% | 1.23% |

|      |
|------|
| 得点   |
| 2.92 |

(45) 問3(2)⑧-1 安心して子どもを生み育てられ、子育てがしやすい環境であること (重要度)

|   | 全体    | 重要である  | やや重要である | どちらともいえない | あまり重要でない | 重要ではない | わからない | 不明    |
|---|-------|--------|---------|-----------|----------|--------|-------|-------|
| n | 571   | 365    | 108     | 46        | 4        | 5      | 32    | 11    |
| % | 100.0 | 63.92% | 18.91%  | 8.06%     | 0.70%    | 0.88%  | 5.60% | 1.93% |

得点

4.56

(46) 問3(2)⑧-2 安心して子どもを生み育てられ、子育てがしやすい環境であること (満足度)

|   | 全体    | 満足できる状態にある | やや満足できる状態にある | どちらともいえない | やや不満な状態にある | 不満な状態にある | わからない  | 不明    |
|---|-------|------------|--------------|-----------|------------|----------|--------|-------|
| n | 571   | 22         | 153          | 155       | 73         | 35       | 120    | 13    |
| % | 100.0 | 3.85%      | 26.80%       | 27.15%    | 12.78%     | 6.13%    | 21.02% | 2.28% |

得点

3.12

(47) 問3(2)⑨-1 学校・家庭・地域が連携し、子どもの育ちと学びに取り組んでいること (重要度)

|   | 全体    | 重要である  | やや重要である | どちらともいえない | あまり重要でない | 重要ではない | わからない | 不明    |
|---|-------|--------|---------|-----------|----------|--------|-------|-------|
| n | 571   | 311    | 150     | 61        | 5        | 5      | 28    | 11    |
| % | 100.0 | 54.47% | 26.27%  | 10.68%    | 0.88%    | 0.88%  | 4.90% | 1.93% |

得点

4.42

(48) 問3(2)⑨-2 学校・家庭・地域が連携し、子どもの育ちと学びに取り組んでいること (満足度)

|   | 全体    | 満足できる状態にある | やや満足できる状態にある | どちらともいえない | やや不満な状態にある | 不満な状態にある | わからない  | 不明    |
|---|-------|------------|--------------|-----------|------------|----------|--------|-------|
| n | 571   | 27         | 143          | 179       | 58         | 22       | 129    | 13    |
| % | 100.0 | 4.73%      | 25.04%       | 31.35%    | 10.16%     | 3.85%    | 22.59% | 2.28% |

得点

3.22

(49) 問3(2)⑩-1 地域全体が一体となって青少年の健全育成に取り組んでいること (重要度)

|   | 全体    | 重要である  | やや重要である | どちらともいえない | あまり重要でない | 重要ではない | わからない | 不明    |
|---|-------|--------|---------|-----------|----------|--------|-------|-------|
| n | 571   | 238    | 197     | 82        | 13       | 5      | 24    | 12    |
| % | 100.0 | 41.68% | 34.50%  | 14.36%    | 2.28%    | 0.88%  | 4.20% | 2.10% |

得点

4.21

(50) 問3(2)⑩-2 地域全体が一体となって青少年の健全育成に取り組んでいること (満足度)

|   | 全体    | 満足できる状態にある | やや満足できる状態にある | どちらともいえない | やや不満な状態にある | 不満な状態にある | わからない  | 不明    |
|---|-------|------------|--------------|-----------|------------|----------|--------|-------|
| n | 571   | 21         | 109          | 228       | 51         | 13       | 134    | 15    |
| % | 100.0 | 3.68%      | 19.09%       | 39.93%    | 8.93%      | 2.28%    | 23.47% | 2.63% |

得点

3.18

(51) 問3(2)⑪-1 仕事と生活を両立できる環境であること (重要度)

|   | 全体    | 重要である  | やや重要である | どちらともいえない | あまり重要でない | 重要ではない | わからない | 不明    |
|---|-------|--------|---------|-----------|----------|--------|-------|-------|
| n | 571   | 367    | 139     | 35        | 5        | 3      | 12    | 10    |
| % | 100.0 | 64.27% | 24.34%  | 6.13%     | 0.88%    | 0.53%  | 2.10% | 1.75% |

得点

4.57

(52) 問3(2)⑪-2 仕事と生活を両立できる環境であること (満足度)

|   | 全体    | 満足できる状態にある | やや満足できる状態にある | どちらともいえない | やや不満な状態にある | 不満な状態にある | わからない  | 不明    |
|---|-------|------------|--------------|-----------|------------|----------|--------|-------|
| n | 571   | 30         | 146          | 185       | 96         | 40       | 60     | 14    |
| % | 100.0 | 5.25%      | 25.57%       | 32.40%    | 16.81%     | 7.01%    | 10.51% | 2.45% |

得点

3.06

(53) 問3(2)⑫-1 ペットなど動物のいのちを大切にできる社会であること (重要度)

|   | 全体    | 重要である  | やや重要である | どちらともいえない | あまり重要でない | 重要ではない | わからない | 不明    |
|---|-------|--------|---------|-----------|----------|--------|-------|-------|
| n | 571   | 239    | 162     | 99        | 29       | 12     | 20    | 10    |
| % | 100.0 | 41.86% | 28.37%  | 17.34%    | 5.08%    | 2.10%  | 3.50% | 1.75% |

得点

4.09

(54) 問3(2)⑫-2 ペットなど動物のいのちを大切にできる社会であること (満足度)

|   | 全体    | 満足できる状態にある | やや満足できる状態にある | どちらともいえない | やや不満な状態にある | 不満な状態にある | わからない  | 不明    |
|---|-------|------------|--------------|-----------|------------|----------|--------|-------|
| n | 571   | 33         | 124          | 258       | 28         | 12       | 102    | 14    |
| % | 100.0 | 5.78%      | 21.72%       | 45.18%    | 4.90%      | 2.10%    | 17.86% | 2.45% |

得点

3.30

(55) 問3(3)⑬-1 子どもたちの学力が向上する教育がされていること (重要度)

|   | 全体    | 重要である  | やや重要である | どちらともいえない | あまり重要でない | 重要ではない | わからない | 不明    |
|---|-------|--------|---------|-----------|----------|--------|-------|-------|
| n | 571   | 311    | 147     | 48        | 6        | 5      | 30    | 24    |
| % | 100.0 | 54.47% | 25.74%  | 8.41%     | 1.05%    | 0.88%  | 5.25% | 4.20% |

得点

4.46

(56) 問3(3)⑬-2 子どもたちの学力が向上する教育がされていること (満足度)

|   | 全体    | 満足できる状態にある | やや満足できる状態にある | どちらともいえない | やや不満な状態にある | 不満な状態にある | わからない  | 不明    |
|---|-------|------------|--------------|-----------|------------|----------|--------|-------|
| n | 571   | 15         | 131          | 174       | 61         | 26       | 140    | 24    |
| % | 100.0 | 2.63%      | 22.94%       | 30.47%    | 10.68%     | 4.55%    | 24.52% | 4.20% |

得点

3.12

(57) 問3(3)⑭-1 子どもたちが、自分の良さを知り、人を思いやる心を持つなど、人間性豊かに育っていること (重要度)

|   | 全体    | 重要である  | やや重要である | どちらともいえない | あまり重要でない | 重要ではない | わからない | 不明    |
|---|-------|--------|---------|-----------|----------|--------|-------|-------|
| n | 571   | 390    | 100     | 29        | 0        | 4      | 24    | 24    |
| % | 100.0 | 68.30% | 17.51%  | 5.08%     | 0.00%    | 0.70%  | 4.20% | 4.20% |

得点

4.67

(58) 問3(3)⑭-2 子どもたちが、自分の良さを知り、人を思いやる心を持つなど、人間性豊かに育っていること (満足度)

|   | 全体    | 満足できる状態にある | やや満足できる状態にある | どちらともいえない | やや不満な状態にある | 不満な状態にある | わからない  | 不明    |
|---|-------|------------|--------------|-----------|------------|----------|--------|-------|
| n | 571   | 20         | 122          | 211       | 47         | 21       | 125    | 25    |
| % | 100.0 | 3.50%      | 21.37%       | 36.95%    | 8.23%      | 3.68%    | 21.89% | 4.38% |

得点

3.17



(59) 問3(3)⑮-1 子どもたちが、スポーツや運動に取り組むことによって、体力の向上や心身の健康の保持が図られていること（重要度）

|   | 全体    | 重要である | やや重要である | どちらともいえない | あまり重要でない | 重要ではない | わからない | 不明   |
|---|-------|-------|---------|-----------|----------|--------|-------|------|
| n | 571   | 317   | 156     | 40        | 5        | 7      | 22    | 23   |
| % | 100.0 | 55.6% | 27.4%   | 7.0%      | 0.9%     | 1.2%   | 3.9%  | 4.0% |

|      |
|------|
| 得点   |
| 4.47 |

(60) 問3(3)⑮-2 子どもたちが、スポーツや運動に取り組むことによって、体力の向上や心身の健康の保持が図られていること（満足度）

|   | 全体    | 満足できる状態にある | やや満足できる状態にある | どちらともいえない | やや不満な状態にある | 不満な状態にある | わからない  | 不明    |
|---|-------|------------|--------------|-----------|------------|----------|--------|-------|
| n | 571   | 23         | 136          | 188       | 60         | 16       | 122    | 26    |
| % | 100.0 | 4.03%      | 23.82%       | 32.92%    | 10.51%     | 2.80%    | 21.37% | 4.55% |

|      |
|------|
| 得点   |
| 3.21 |

(61) 問3(3)⑯-1 学校が、障がいのある子どもたちを含め、全ての子どもが共に学び共に育つ環境となっていること（重要度）

|   | 全体    | 重要である  | やや重要である | どちらともいえない | あまり重要でない | 重要ではない | わからない | 不明    |
|---|-------|--------|---------|-----------|----------|--------|-------|-------|
| n | 571   | 328    | 136     | 54        | 3        | 3      | 23    | 24    |
| % | 100.0 | 57.44% | 23.82%  | 9.46%     | 0.53%    | 0.53%  | 4.03% | 4.20% |

|      |
|------|
| 得点   |
| 4.49 |

(62) 問3(3)⑯-2 学校が、障がいのある子どもたちを含め、全ての子どもが共に学び共に育つ環境となっていること（満足度）

|   | 全体    | 満足できる状態にある | やや満足できる状態にある | どちらともいえない | やや不満な状態にある | 不満な状態にある | わからない  | 不明    |
|---|-------|------------|--------------|-----------|------------|----------|--------|-------|
| n | 571   | 19         | 94           | 212       | 39         | 35       | 147    | 25    |
| % | 100.0 | 3.33%      | 16.46%       | 37.13%    | 6.83%      | 6.13%    | 25.74% | 4.38% |

|      |
|------|
| 得点   |
| 3.06 |

(63) 問3(3)⑰-1 学校が、いじめや不登校に適切に対処していること（重要度）

|   | 全体    | 重要である  | やや重要である | どちらともいえない | あまり重要でない | 重要ではない | わからない | 不明    |
|---|-------|--------|---------|-----------|----------|--------|-------|-------|
| n | 571   | 400    | 79      | 34        | 2        | 5      | 27    | 24    |
| % | 100.0 | 70.05% | 13.84%  | 5.95%     | 0.35%    | 0.88%  | 4.73% | 4.20% |

|      |
|------|
| 得点   |
| 4.67 |

(64) 問3(3)⑰-2 学校が、いじめや不登校に適切に対処していること（満足度）

|   | 全体    | 満足できる状態にある | やや満足できる状態にある | どちらともいえない | やや不満な状態にある | 不満な状態にある | わからない  | 不明    |
|---|-------|------------|--------------|-----------|------------|----------|--------|-------|
| n | 571   | 14         | 81           | 181       | 63         | 41       | 164    | 27    |
| % | 100.0 | 2.45%      | 14.19%       | 31.70%    | 11.03%     | 7.18%    | 28.72% | 4.73% |

|      |
|------|
| 得点   |
| 2.91 |

(65) 問3(3)⑱-1 学校施設や登下校時において、子どもたちが安全・安心に学ぶことができる環境となっていること（重要度）

|   | 全体    | 重要である  | やや重要である | どちらともいえない | あまり重要でない | 重要ではない | わからない | 不明    |
|---|-------|--------|---------|-----------|----------|--------|-------|-------|
| n | 571   | 376    | 115     | 29        | 1        | 4      | 22    | 24    |
| % | 100.0 | 65.85% | 20.14%  | 5.08%     | 0.18%    | 0.70%  | 3.85% | 4.20% |

|      |
|------|
| 得点   |
| 4.63 |

(66) 問3(3)⑱-2 学校施設や登下校時において、子どもたちが安全・安心に学ぶことができる環境となっていること（満足度）

|   | 全体    | 満足できる状態にある | やや満足できる状態にある | どちらともいえない | やや不満な状態にある | 不満な状態にある | わからない  | 不明    |
|---|-------|------------|--------------|-----------|------------|----------|--------|-------|
| n | 571   | 34         | 159          | 162       | 35         | 31       | 125    | 25    |
| % | 100.0 | 5.95%      | 27.85%       | 28.37%    | 6.13%      | 5.43%    | 21.89% | 4.38% |

|      |
|------|
| 得点   |
| 3.31 |

(67) 問3(3)⑲-1 特色ある私学教育の充実が図られていること（重要度）

|   | 全体    | 重要である  | やや重要である | どちらともいえない | あまり重要でない | 重要ではない | わからない | 不明    |
|---|-------|--------|---------|-----------|----------|--------|-------|-------|
| n | 571   | 135    | 147     | 163       | 37       | 16     | 50    | 23    |
| % | 100.0 | 23.64% | 25.74%  | 28.55%    | 6.48%    | 2.80%  | 8.76% | 4.03% |

|      |
|------|
| 得点   |
| 3.70 |

(68) 問3(3)⑲-2 特色ある私学教育の充実が図られていること（満足度）

|   | 全体    | 満足できる状態にある | やや満足できる状態にある | どちらともいえない | やや不満な状態にある | 不満な状態にある | わからない  | 不明    |
|---|-------|------------|--------------|-----------|------------|----------|--------|-------|
| n | 571   | 10         | 66           | 238       | 32         | 17       | 182    | 26    |
| % | 100.0 | 1.75%      | 11.56%       | 41.68%    | 5.60%      | 2.98%    | 31.87% | 4.55% |

|      |
|------|
| 得点   |
| 3.06 |

(69) 問3(3)⑳-1 岩手の復興・発展を支える人材が育成されていること（重要度）

|   | 全体    | 重要である  | やや重要である | どちらともいえない | あまり重要でない | 重要ではない | わからない | 不明    |
|---|-------|--------|---------|-----------|----------|--------|-------|-------|
| n | 571   | 261    | 170     | 78        | 8        | 4      | 28    | 22    |
| % | 100.0 | 45.71% | 29.77%  | 13.66%    | 1.40%    | 0.70%  | 4.90% | 3.85% |

|      |
|------|
| 得点   |
| 4.30 |

(70) 問3(3)⑳-2 岩手の復興・発展を支える人材が育成されていること（満足度）

|   | 全体    | 満足できる状態にある | やや満足できる状態にある | どちらともいえない | やや不満な状態にある | 不満な状態にある | わからない  | 不明    |
|---|-------|------------|--------------|-----------|------------|----------|--------|-------|
| n | 571   | 19         | 86           | 220       | 48         | 20       | 151    | 27    |
| % | 100.0 | 3.33%      | 15.06%       | 38.53%    | 8.41%      | 3.50%    | 26.44% | 4.73% |

|      |
|------|
| 得点   |
| 3.09 |

(71) 問3(3)㉑-1 文化芸術やスポーツの分野において、本県ゆかりの芸術家や選手が国内外で活躍していること（重要度）

|   | 全体    | 重要である  | やや重要である | どちらともいえない | あまり重要でない | 重要ではない | わからない | 不明    |
|---|-------|--------|---------|-----------|----------|--------|-------|-------|
| n | 571   | 167    | 192     | 113       | 35       | 14     | 26    | 24    |
| % | 100.0 | 29.25% | 33.63%  | 19.79%    | 6.13%    | 2.45%  | 4.55% | 4.20% |

|      |
|------|
| 得点   |
| 3.89 |

(72) 問3(3)㉑-2 文化芸術やスポーツの分野において、本県ゆかりの芸術家や選手が国内外で活躍していること（満足度）

|   | 全体    | 満足できる状態にある | やや満足できる状態にある | どちらともいえない | やや不満な状態にある | 不満な状態にある | わからない  | 不明    |
|---|-------|------------|--------------|-----------|------------|----------|--------|-------|
| n | 571   | 48         | 161          | 206       | 24         | 7        | 102    | 23    |
| % | 100.0 | 8.41%      | 28.20%       | 36.08%    | 4.20%      | 1.23%    | 17.86% | 4.03% |

|      |
|------|
| 得点   |
| 3.49 |

(73) 問3(3)㉒-1 県内の大学などが、人材の育成や地域の企業との連携などにより、地域社会に貢献していること（重要度）

|   | 全体    | 重要である  | やや重要である | どちらともいえない | あまり重要でない | 重要ではない | わからない | 不明    |
|---|-------|--------|---------|-----------|----------|--------|-------|-------|
| n | 571   | 229    | 183     | 83        | 16       | 5      | 33    | 22    |
| % | 100.0 | 40.11% | 32.05%  | 14.54%    | 2.80%    | 0.88%  | 5.78% | 3.85% |

|      |
|------|
| 得点   |
| 4.19 |

(74) 問3(3)㉒-2 県内の大学などが、人材の育成や地域の企業との連携などにより、地域社会に貢献していること（満足度）

|   | 全体    | 満足できる状態にある | やや満足できる状態にある | どちらともいえない | やや不満な状態にある | 不満な状態にある | わからない  | 不明    |
|---|-------|------------|--------------|-----------|------------|----------|--------|-------|
| n | 571   | 20         | 107          | 228       | 39         | 17       | 137    | 23    |
| % | 100.0 | 3.50%      | 18.74%       | 39.93%    | 6.83%      | 2.98%    | 23.99% | 4.03% |

|      |
|------|
| 得点   |
| 3.18 |

(75) 問3(4)㉓-1 道路や上下水道などの生活の基盤、歩道の段差解消等の地域のバリアフリー化や冬は暖かく夏は涼しいなど良質な住宅の普及等が進み、快適に暮らせる生活環境になっていること（重要度）

|   | 全体    | 重要である  | やや重要である | どちらともいえない | あまり重要でない | 重要ではない | わからない | 不明    |
|---|-------|--------|---------|-----------|----------|--------|-------|-------|
| n | 571   | 323    | 207     | 27        | 4        | 1      | 3     | 6     |
| % | 100.0 | 56.57% | 36.25%  | 4.73%     | 0.70%    | 0.18%  | 0.53% | 1.05% |

|      |
|------|
| 得点   |
| 4.51 |

(76) 問3(4)㉓-2 道路や上下水道などの生活の基盤、歩道の段差解消等の地域のバリアフリー化や冬は暖かく夏は涼しいなど良質な住宅の普及等が進み、快適に暮らせる生活環境になっていること（満足度）

|   | 全体    | 満足できる状態にある | やや満足できる状態にある | どちらともいえない | やや不満な状態にある | 不満な状態にある | わからない | 不明    |
|---|-------|------------|--------------|-----------|------------|----------|-------|-------|
| n | 571   | 29         | 143          | 167       | 131        | 74       | 16    | 11    |
| % | 100.0 | 5.08%      | 25.04%       | 29.25%    | 22.94%     | 12.96%   | 2.80% | 1.93% |

|      |
|------|
| 得点   |
| 2.86 |

(77) 問3(4)㉔-1 鉄道、バスなどの公共交通機関が維持・確保されていること（重要度）

|   | 全体    | 重要である  | やや重要である | どちらともいえない | あまり重要でない | 重要ではない | わからない | 不明    |
|---|-------|--------|---------|-----------|----------|--------|-------|-------|
| n | 571   | 327    | 175     | 48        | 9        | 0      | 5     | 7     |
| % | 100.0 | 57.27% | 30.65%  | 8.41%     | 1.58%    | 0.00%  | 0.88% | 1.23% |

|      |
|------|
| 得点   |
| 4.47 |

(78) 問3(4)㉔-2 鉄道、バスなどの公共交通機関が維持・確保されていること（満足度）

|   | 全体    | 満足できる状態にある | やや満足できる状態にある | どちらともいえない | やや不満な状態にある | 不満な状態にある | わからない | 不明    |
|---|-------|------------|--------------|-----------|------------|----------|-------|-------|
| n | 571   | 25         | 112          | 139       | 151        | 111      | 24    | 9     |
| % | 100.0 | 4.38%      | 19.61%       | 24.34%    | 26.44%     | 19.44%   | 4.20% | 1.58% |

|      |
|------|
| 得点   |
| 2.61 |

(79) 問3(4)㉕-1 つながりや活力を感じられる地域コミュニティであること（重要度）

|   | 全体    | 重要である  | やや重要である | どちらともいえない | あまり重要でない | 重要ではない | わからない | 不明    |
|---|-------|--------|---------|-----------|----------|--------|-------|-------|
| n | 571   | 180    | 226     | 118       | 25       | 8      | 8     | 6     |
| % | 100.0 | 31.52% | 39.58%  | 20.67%    | 4.38%    | 1.40%  | 1.40% | 1.05% |

|      |
|------|
| 得点   |
| 3.98 |

(80) 問3(4)㉔-2 つながりや活力を感じられる地域コミュニティであること (満足度)

|   | 全体    | 満足できる状態にある | やや満足できる状態にある | どちらともいえない | やや不満な状態にある | 不満な状態にある | わからない  | 不明    |
|---|-------|------------|--------------|-----------|------------|----------|--------|-------|
| n | 571   | 20         | 122          | 257       | 55         | 29       | 79     | 9     |
| % | 100.0 | 3.50%      | 21.37%       | 45.01%    | 9.63%      | 5.08%    | 13.84% | 1.58% |

|      |
|------|
| 得点   |
| 3.10 |

(81) 問3(4)㉔-1 岩手への移住・定住を増やすための取組が行われていること (重要度)

|   | 全体    | 重要である  | やや重要である | どちらともいえない | あまり重要でない | 重要ではない | わからない | 不明    |
|---|-------|--------|---------|-----------|----------|--------|-------|-------|
| n | 571   | 167    | 199     | 143       | 27       | 12     | 18    | 5     |
| % | 100.0 | 29.25% | 34.85%  | 25.04%    | 4.73%    | 2.10%  | 3.15% | 0.88% |

|      |
|------|
| 得点   |
| 3.88 |

(82) 問3(4)㉔-2 岩手への移住・定住を増やすための取組が行われていること (満足度)

|   | 全体    | 満足できる状態にある | やや満足できる状態にある | どちらともいえない | やや不満な状態にある | 不満な状態にある | わからない  | 不明    |
|---|-------|------------|--------------|-----------|------------|----------|--------|-------|
| n | 571   | 15         | 45           | 272       | 68         | 43       | 120    | 8     |
| % | 100.0 | 2.63%      | 7.88%        | 47.64%    | 11.91%     | 7.53%    | 21.02% | 1.40% |

|      |
|------|
| 得点   |
| 2.82 |

(83) 問3(4)㉔-1 外国人に対する理解が進み外国人も暮らしやすい社会であること (重要度)

|   | 全体    | 重要である  | やや重要である | どちらともいえない | あまり重要でない | 重要ではない | わからない | 不明    |
|---|-------|--------|---------|-----------|----------|--------|-------|-------|
| n | 571   | 119    | 201     | 174       | 41       | 16     | 14    | 6     |
| % | 100.0 | 20.84% | 35.20%  | 30.47%    | 7.18%    | 2.80%  | 2.45% | 1.05% |

|      |
|------|
| 得点   |
| 3.66 |

(84) 問3(4)㉔-2 岩手外国人に対する理解が進み外国人も暮らしやすい社会であること (満足度)

|   | 全体    | 満足できる状態にある | やや満足できる状態にある | どちらともいえない | やや不満な状態にある | 不満な状態にある | わからない  | 不明    |
|---|-------|------------|--------------|-----------|------------|----------|--------|-------|
| n | 571   | 8          | 51           | 292       | 36         | 27       | 149    | 8     |
| % | 100.0 | 1.40%      | 8.93%        | 51.14%    | 6.30%      | 4.73%    | 26.09% | 1.40% |

|      |
|------|
| 得点   |
| 2.94 |

(85) 問3(4)㉔-1 文化芸術・スポーツを生かした地域づくりが行われていること (重要度)

|   | 全体    | 重要である  | やや重要である | どちらともいえない | あまり重要でない | 重要ではない | わからない | 不明    |
|---|-------|--------|---------|-----------|----------|--------|-------|-------|
| n | 571   | 131    | 215     | 163       | 33       | 9      | 14    | 6     |
| % | 100.0 | 22.94% | 37.65%  | 28.55%    | 5.78%    | 1.58%  | 2.45% | 1.05% |

|      |
|------|
| 得点   |
| 3.77 |

(86) 問3(4)㉔-2 文化芸術・スポーツを生かした地域づくりが行われていること (満足度)

|   | 全体    | 満足できる状態にある | やや満足できる状態にある | どちらともいえない | やや不満な状態にある | 不満な状態にある | わからない  | 不明    |
|---|-------|------------|--------------|-----------|------------|----------|--------|-------|
| n | 571   | 15         | 96           | 278       | 53         | 15       | 106    | 8     |
| % | 100.0 | 2.63%      | 16.81%       | 48.69%    | 9.28%      | 2.63%    | 18.56% | 1.40% |

|      |
|------|
| 得点   |
| 3.09 |

(87) 問3(5)㉑-1 地域の防災体制が、住民の協力により整っていること（重要度）

|   | 全体    | 重要である  | やや重要である | どちらともいえない | あまり重要でない | 重要ではない | わからない | 不明    |
|---|-------|--------|---------|-----------|----------|--------|-------|-------|
| n | 571   | 291    | 205     | 47        | 8        | 2      | 14    | 4     |
| % | 100.0 | 50.96% | 35.90%  | 8.23%     | 1.40%    | 0.35%  | 2.45% | 0.70% |

|      |
|------|
| 得点   |
| 4.40 |

(88) 問3(5)㉑-2 地域の防災体制が、住民の協力により整っていること（満足度）

|   | 全体    | 満足できる状態にある | やや満足できる状態にある | どちらともいえない | やや不満な状態にある | 不満な状態にある | わからない  | 不明    |
|---|-------|------------|--------------|-----------|------------|----------|--------|-------|
| n | 571   | 27         | 190          | 218       | 49         | 15       | 64     | 8     |
| % | 100.0 | 4.73%      | 33.27%       | 38.18%    | 8.58%      | 2.63%    | 11.21% | 1.40% |

|      |
|------|
| 得点   |
| 3.33 |

(89) 問3(5)㉒-1 犯罪に対する不安が少ない社会であること（重要度）

|   | 全体    | 重要である  | やや重要である | どちらともいえない | あまり重要でない | 重要ではない | わからない | 不明    |
|---|-------|--------|---------|-----------|----------|--------|-------|-------|
| n | 571   | 435    | 114     | 15        | 0        | 1      | 2     | 4     |
| % | 100.0 | 76.18% | 19.96%  | 2.63%     | 0.00%    | 0.18%  | 0.35% | 0.70% |

|      |
|------|
| 得点   |
| 4.74 |

(90) 問3(5)㉒-2 犯罪に対する不安が少ない社会であること（満足度）

|   | 全体    | 満足できる状態にある | やや満足できる状態にある | どちらともいえない | やや不満な状態にある | 不満な状態にある | わからない | 不明    |
|---|-------|------------|--------------|-----------|------------|----------|-------|-------|
| n | 571   | 58         | 232          | 187       | 27         | 19       | 41    | 7     |
| % | 100.0 | 10.16%     | 40.63%       | 32.75%    | 4.73%      | 3.33%    | 7.18% | 1.23% |

|      |
|------|
| 得点   |
| 3.54 |

(91) 問3(5)㉓-1 交通事故が少ない社会であること（重要度）

|   | 全体    | 重要である  | やや重要である | どちらともいえない | あまり重要でない | 重要ではない | わからない | 不明    |
|---|-------|--------|---------|-----------|----------|--------|-------|-------|
| n | 571   | 434    | 114     | 16        | 0        | 1      | 2     | 4     |
| % | 100.0 | 76.01% | 19.96%  | 2.80%     | 0.00%    | 0.18%  | 0.35% | 0.70% |

|      |
|------|
| 得点   |
| 4.73 |

(92) 問3(5)㉓-2 交通事故が少ない社会であること（満足度）

|   | 全体    | 満足できる状態にある | やや満足できる状態にある | どちらともいえない | やや不満な状態にある | 不満な状態にある | わからない | 不明    |
|---|-------|------------|--------------|-----------|------------|----------|-------|-------|
| n | 571   | 54         | 219          | 180       | 51         | 31       | 27    | 9     |
| % | 100.0 | 9.46%      | 38.35%       | 31.52%    | 8.93%      | 5.43%    | 4.73% | 1.58% |

|      |
|------|
| 得点   |
| 3.40 |

(93) 問3(5)㉔-1 悪質商法、架空請求、多重債務などの消費者トラブルについて、適切な相談や支援を受けられる社会であること（重要度）

|   | 全体    | 重要である  | やや重要である | どちらともいえない | あまり重要でない | 重要ではない | わからない | 不明    |
|---|-------|--------|---------|-----------|----------|--------|-------|-------|
| n | 571   | 355    | 165     | 36        | 3        | 4      | 4     | 4     |
| % | 100.0 | 62.17% | 28.90%  | 6.30%     | 0.53%    | 0.70%  | 0.70% | 0.70% |

|      |
|------|
| 得点   |
| 4.53 |

(94) 問3(5)㉔-2 悪質商法、架空請求、多重債務などの消費者トラブルについて、適切な相談や支援を受けられる社会であること（満足度）

|   | 全体    | 満足できる状態にある | やや満足できる状態にある | どちらともいえない | やや不満な状態にある | 不満な状態にある | わからない  | 不明    |
|---|-------|------------|--------------|-----------|------------|----------|--------|-------|
| n | 571   | 27         | 129          | 250       | 47         | 28       | 83     | 7     |
| % | 100.0 | 4.73%      | 22.59%       | 43.78%    | 8.23%      | 4.90%    | 14.54% | 1.23% |

|      |
|------|
| 得点   |
| 3.17 |

(95) 問3(5)㉔-1 購入する食品の安全性又は信頼性に不安を感じない環境であること（重要度）

|   | 全体    | 重要である  | やや重要である | どちらともいえない | あまり重要でない | 重要ではない | わからない | 不明    |
|---|-------|--------|---------|-----------|----------|--------|-------|-------|
| n | 571   | 382    | 146     | 30        | 3        | 0      | 3     | 7     |
| % | 100.0 | 66.90% | 25.57%  | 5.25%     | 0.53%    | 0.00%  | 0.53% | 1.23% |

|      |
|------|
| 得点   |
| 4.62 |

(96) 問3(5)㉔-2 購入する食品の安全性又は信頼性に不安を感じない環境であること（満足度）

|   | 全体    | 満足できる状態にある | やや満足できる状態にある | どちらともいえない | やや不満な状態にある | 不満な状態にある | わからない | 不明    |
|---|-------|------------|--------------|-----------|------------|----------|-------|-------|
| n | 571   | 47         | 226          | 204       | 34         | 13       | 40    | 7     |
| % | 100.0 | 8.23%      | 39.58%       | 35.73%    | 5.95%      | 2.28%    | 7.01% | 1.23% |

|      |
|------|
| 得点   |
| 3.50 |

(97) 問3(5)㉔-1 感染症に対する備えが整っている社会であること（重要度）

|   | 全体    | 重要である  | やや重要である | どちらともいえない | あまり重要でない | 重要ではない | わからない | 不明    |
|---|-------|--------|---------|-----------|----------|--------|-------|-------|
| n | 571   | 439    | 92      | 30        | 1        | 2      | 3     | 4     |
| % | 100.0 | 76.88% | 16.11%  | 5.25%     | 0.18%    | 0.35%  | 0.53% | 0.70% |

|      |
|------|
| 得点   |
| 4.71 |

(98) 問3(5)㉔-2 感染症に対する備えが整っている社会であること（満足度）

|   | 全体    | 満足できる状態にある | やや満足できる状態にある | どちらともいえない | やや不満な状態にある | 不満な状態にある | わからない | 不明    |
|---|-------|------------|--------------|-----------|------------|----------|-------|-------|
| n | 571   | 28         | 114          | 203       | 97         | 74       | 49    | 6     |
| % | 100.0 | 4.90%      | 19.96%       | 35.55%    | 16.99%     | 12.96%   | 8.58% | 1.05% |

|      |
|------|
| 得点   |
| 2.85 |

(99) 問3(6)㉕-1 県内に職を求める人が希望どおりに就職できる環境であること（重要度）

|   | 全体    | 重要である  | やや重要である | どちらともいえない | あまり重要でない | 重要ではない | わからない | 不明    |
|---|-------|--------|---------|-----------|----------|--------|-------|-------|
| n | 571   | 374    | 139     | 39        | 1        | 2      | 12    | 4     |
| % | 100.0 | 65.50% | 24.34%  | 6.83%     | 0.18%    | 0.35%  | 2.10% | 0.70% |

|      |
|------|
| 得点   |
| 4.59 |

(100) 問3(6)㉕-2 県内に職を求める人が希望どおりに就職できる環境であること（満足度）

|   | 全体    | 満足できる状態にある | やや満足できる状態にある | どちらともいえない | やや不満な状態にある | 不満な状態にある | わからない  | 不明    |
|---|-------|------------|--------------|-----------|------------|----------|--------|-------|
| n | 571   | 8          | 68           | 181       | 146        | 98       | 63     | 7     |
| % | 100.0 | 1.40%      | 11.91%       | 31.70%    | 25.57%     | 17.16%   | 11.03% | 1.23% |

|      |
|------|
| 得点   |
| 2.49 |

(101) 問3(6)㉔-1 身近な商店街が、住民に利用され、にぎわっていること（重要度）

|   | 全体    | 重要である  | やや重要である | どちらともいえない | あまり重要でない | 重要ではない | わからない | 不明    |
|---|-------|--------|---------|-----------|----------|--------|-------|-------|
| n | 571   | 249    | 229     | 64        | 16       | 1      | 7     | 5     |
| % | 100.0 | 43.61% | 40.11%  | 11.21%    | 2.80%    | 0.18%  | 1.23% | 0.88% |

得点

4.27

(102) 問3(6)㉔-2 身近な商店街が、住民に利用され、にぎわっていること（満足度）

|   | 全体    | 満足できる状態にある | やや満足できる状態にある | どちらともいえない | やや不満な状態にある | 不満な状態にある | わからない | 不明    |
|---|-------|------------|--------------|-----------|------------|----------|-------|-------|
| n | 571   | 15         | 49           | 167       | 180        | 118      | 35    | 7     |
| % | 100.0 | 2.63%      | 8.58%        | 29.25%    | 31.52%     | 20.67%   | 6.13% | 1.23% |

得点

2.36

(103) 問3(6)㉕-1 中小企業が、より魅力のある商品・サービス等の提供や経営人材の確保に取り組み、事業活動を活発に展開していること（重要度）

|   | 全体    | 重要である  | やや重要である | どちらともいえない | あまり重要でない | 重要ではない | わからない | 不明    |
|---|-------|--------|---------|-----------|----------|--------|-------|-------|
| n | 571   | 249    | 217     | 80        | 8        | 1      | 12    | 4     |
| % | 100.0 | 43.61% | 38.00%  | 14.01%    | 1.40%    | 0.18%  | 2.10% | 0.70% |

得点

4.27

(104) 問3(6)㉕-2 中小企業が、より魅力のある商品・サービス等の提供や経営人材の確保に取り組み、事業活動を活発に展開していること（満足度）

|   | 全体    | 満足できる状態にある | やや満足できる状態にある | どちらともいえない | やや不満な状態にある | 不満な状態にある | わからない  | 不明    |
|---|-------|------------|--------------|-----------|------------|----------|--------|-------|
| n | 571   | 7          | 43           | 263       | 112        | 53       | 84     | 9     |
| % | 100.0 | 1.23%      | 7.53%        | 46.06%    | 19.61%     | 9.28%    | 14.71% | 1.58% |

得点

2.66

(105) 問3(6)㉖-1 工場や事業所の新設・増設により、県内経済が活性化していること（重要度）

|   | 全体    | 重要である  | やや重要である | どちらともいえない | あまり重要でない | 重要ではない | わからない | 不明    |
|---|-------|--------|---------|-----------|----------|--------|-------|-------|
| n | 571   | 268    | 216     | 66        | 4        | 1      | 12    | 4     |
| % | 100.0 | 46.94% | 37.83%  | 11.56%    | 0.70%    | 0.18%  | 2.10% | 0.70% |

得点

4.34

(106) 問3(6)㉖-2 工場や事業所の新設・増設により、県内経済が活性化していること（満足度）

|   | 全体    | 満足できる状態にある | やや満足できる状態にある | どちらともいえない | やや不満な状態にある | 不満な状態にある | わからない  | 不明    |
|---|-------|------------|--------------|-----------|------------|----------|--------|-------|
| n | 571   | 8          | 63           | 231       | 136        | 55       | 68     | 10    |
| % | 100.0 | 1.40%      | 11.03%       | 40.46%    | 23.82%     | 9.63%    | 11.91% | 1.75% |

得点

2.66

(107) 問3(6)㉗-1 地域の資源を生かした加工食品や工芸品などが開発され、販売されていること（重要度）

|   | 全体    | 重要である  | やや重要である | どちらともいえない | あまり重要でない | 重要ではない | わからない | 不明    |
|---|-------|--------|---------|-----------|----------|--------|-------|-------|
| n | 571   | 253    | 222     | 71        | 9        | 1      | 10    | 5     |
| % | 100.0 | 44.31% | 38.88%  | 12.43%    | 1.58%    | 0.18%  | 1.75% | 0.88% |

得点

4.29

(108) 問3(6)㉔-2 地域の資源を生かした加工食品や工芸品などが開発され、販売されていること（満足度）

|   | 全体    | 満足できる状態にある | やや満足できる状態にある | どちらともいえない | やや不満な状態にある | 不満な状態にある | わからない  | 不明    | 得点   |
|---|-------|------------|--------------|-----------|------------|----------|--------|-------|------|
| n | 571   | 19         | 121          | 233       | 77         | 41       | 69     | 11    | 3.00 |
| % | 100.0 | 3.33%      | 21.19%       | 40.81%    | 13.49%     | 7.18%    | 12.08% | 1.93% |      |

(109) 問3(6)㉔-1 海外における県産品の販路の拡大が図られること（重要度）

|   | 全体    | 重要である  | やや重要である | どちらともいえない | あまり重要でない | 重要ではない | わからない | 不明    | 得点   |
|---|-------|--------|---------|-----------|----------|--------|-------|-------|------|
| n | 571   | 163    | 215     | 121       | 33       | 4      | 28    | 7     | 3.93 |
| % | 100.0 | 28.55% | 37.65%  | 21.19%    | 5.78%    | 0.70%  | 4.90% | 1.23% |      |

(110) 問3(6)㉔-2 海外における県産品の販路の拡大が図られること（満足度）

|   | 全体    | 満足できる状態にある | やや満足できる状態にある | どちらともいえない | やや不満な状態にある | 不満な状態にある | わからない  | 不明    | 得点   |
|---|-------|------------|--------------|-----------|------------|----------|--------|-------|------|
| n | 571   | 10         | 49           | 265       | 65         | 26       | 145    | 11    | 2.88 |
| % | 100.0 | 1.75%      | 8.58%        | 46.41%    | 11.38%     | 4.55%    | 25.39% | 1.93% |      |

(111) 問3(6)㉔-1 魅力ある観光地づくりに、地域で取り組まれていること（重要度）

|   | 全体    | 重要である  | やや重要である | どちらともいえない | あまり重要でない | 重要ではない | わからない | 不明    | 得点   |
|---|-------|--------|---------|-----------|----------|--------|-------|-------|------|
| n | 571   | 209    | 222     | 96        | 21       | 7      | 12    | 4     | 4.09 |
| % | 100.0 | 36.60% | 38.88%  | 16.81%    | 3.68%    | 1.23%  | 2.10% | 0.70% |      |

(112) 問3(6)㉔-2 魅力ある観光地づくりに、地域で取り組まれていること（満足度）

|   | 全体    | 満足できる状態にある | やや満足できる状態にある | どちらともいえない | やや不満な状態にある | 不満な状態にある | わからない  | 不明    | 得点   |
|---|-------|------------|--------------|-----------|------------|----------|--------|-------|------|
| n | 571   | 13         | 81           | 251       | 100        | 54       | 63     | 9     | 2.80 |
| % | 100.0 | 2.28%      | 14.19%       | 43.96%    | 17.51%     | 9.46%    | 11.03% | 1.58% |      |

(113) 問3(6)㉔-1 地域の農林水産業の担い手が確保されていること（重要度）

|   | 全体    | 重要である  | やや重要である | どちらともいえない | あまり重要でない | 重要ではない | わからない | 不明    | 得点   |
|---|-------|--------|---------|-----------|----------|--------|-------|-------|------|
| n | 571   | 294    | 178     | 64        | 9        | 1      | 21    | 4     | 4.38 |
| % | 100.0 | 51.49% | 31.17%  | 11.21%    | 1.58%    | 0.18%  | 3.68% | 0.70% |      |

(114) 問3(6)㉔-2 地域の農林水産業の担い手が確保されていること（満足度）

|   | 全体    | 満足できる状態にある | やや満足できる状態にある | どちらともいえない | やや不満な状態にある | 不満な状態にある | わからない  | 不明    | 得点   |
|---|-------|------------|--------------|-----------|------------|----------|--------|-------|------|
| n | 571   | 4          | 32           | 184       | 154        | 102      | 89     | 6     | 2.33 |
| % | 100.0 | 0.70%      | 5.60%        | 32.22%    | 26.97%     | 17.86%   | 15.59% | 1.05% |      |



(115) 問3(6)㉔-1 消費者ニーズに対応した農林水産物の産地が形成されていること (重要度)

|   | 全体    | 重要である  | やや重要である | どちらともいえない | あまり重要でない | 重要ではない | わからない | 不明    |
|---|-------|--------|---------|-----------|----------|--------|-------|-------|
| n | 571   | 216    | 211     | 94        | 13       | 1      | 31    | 5     |
| % | 100.0 | 37.83% | 36.95%  | 16.46%    | 2.28%    | 0.18%  | 5.43% | 0.88% |

|      |
|------|
| 得点   |
| 4.17 |

(116) 問3(6)㉔-2 消費者ニーズに対応した農林水産物の産地が形成されていること (満足度)

|   | 全体    | 満足できる状態にある | やや満足できる状態にある | どちらともいえない | やや不満な状態にある | 不満な状態にある | わからない  | 不明    |
|---|-------|------------|--------------|-----------|------------|----------|--------|-------|
| n | 571   | 7          | 62           | 239       | 97         | 42       | 119    | 5     |
| % | 100.0 | 1.23%      | 10.86%       | 41.86%    | 16.99%     | 7.36%    | 20.84% | 0.88% |

|      |
|------|
| 得点   |
| 2.77 |

(117) 問3(6)㉔-1 本県農林水産物が評価され、販路が拡大していること (重要度)

|   | 全体    | 重要である  | やや重要である | どちらともいえない | あまり重要でない | 重要ではない | わからない | 不明    |
|---|-------|--------|---------|-----------|----------|--------|-------|-------|
| n | 571   | 259    | 203     | 78        | 7        | 2      | 18    | 4     |
| % | 100.0 | 45.36% | 35.55%  | 13.66%    | 1.23%    | 0.35%  | 3.15% | 0.70% |

|      |
|------|
| 得点   |
| 4.29 |

(118) 問3(6)㉔-2 本県農林水産物が評価され、販路が拡大していること (満足度)

|   | 全体    | 満足できる状態にある | やや満足できる状態にある | どちらともいえない | やや不満な状態にある | 不満な状態にある | わからない  | 不明    |
|---|-------|------------|--------------|-----------|------------|----------|--------|-------|
| n | 571   | 9          | 89           | 230       | 87         | 39       | 112    | 5     |
| % | 100.0 | 1.58%      | 15.59%       | 40.28%    | 15.24%     | 6.83%    | 19.61% | 0.88% |

|      |
|------|
| 得点   |
| 2.87 |

(119) 問3(6)㉔-1 生産者や地域住民などとの地域活動や都市との交流により活力ある農山漁村が形成されていること (重要度)

|   | 全体    | 重要である  | やや重要である | どちらともいえない | あまり重要でない | 重要ではない | わからない | 不明    |
|---|-------|--------|---------|-----------|----------|--------|-------|-------|
| n | 571   | 218    | 197     | 105       | 18       | 4      | 24    | 5     |
| % | 100.0 | 38.18% | 34.50%  | 18.39%    | 3.15%    | 0.70%  | 4.20% | 0.88% |

|      |
|------|
| 得点   |
| 4.12 |

(120) 問3(6)㉔-2 生産者や地域住民などとの地域活動や都市との交流により活力ある農山漁村が形成されていること (満足度)

|   | 全体    | 満足できる状態にある | やや満足できる状態にある | どちらともいえない | やや不満な状態にある | 不満な状態にある | わからない  | 不明    |
|---|-------|------------|--------------|-----------|------------|----------|--------|-------|
| n | 571   | 5          | 51           | 247       | 90         | 45       | 127    | 6     |
| % | 100.0 | 0.88%      | 8.93%        | 43.26%    | 15.76%     | 7.88%    | 22.24% | 1.05% |

|      |
|------|
| 得点   |
| 2.73 |

(121) 問3(7)㉔-1 世界遺産を守り将来に伝えていくための取組が行われていること (重要度)

|   | 全体    | 重要である  | やや重要である | どちらともいえない | あまり重要でない | 重要ではない | わからない | 不明    |
|---|-------|--------|---------|-----------|----------|--------|-------|-------|
| n | 571   | 190    | 214     | 112       | 22       | 12     | 19    | 2     |
| % | 100.0 | 33.27% | 37.48%  | 19.61%    | 3.85%    | 2.10%  | 3.33% | 0.35% |

|      |
|------|
| 得点   |
| 4.00 |

(122) 問3(7)④-2 世界遺産を守り将来に伝えていくための取組が行われていること (満足度)

|   | 全体    | 満足できる状態にある | やや満足できる状態にある | どちらともいえない | やや不満な状態にある | 不満な状態にある | わからない  | 不明    |
|---|-------|------------|--------------|-----------|------------|----------|--------|-------|
| n | 571   | 35         | 131          | 238       | 37         | 13       | 112    | 5     |
| % | 100.0 | 6.13%      | 22.94%       | 41.68%    | 6.48%      | 2.28%    | 19.61% | 0.88% |

|      |
|------|
| 得点   |
| 3.30 |

(123) 問3(7)④-1 豊かな歴史や民俗芸能などの伝統文化が受け継がれる環境であること (重要度)

|   | 全体    | 重要である  | やや重要である | どちらともいえない | あまり重要でない | 重要ではない | わからない | 不明    |
|---|-------|--------|---------|-----------|----------|--------|-------|-------|
| n | 571   | 210    | 221     | 98        | 23       | 5      | 12    | 2     |
| % | 100.0 | 36.78% | 38.70%  | 17.16%    | 4.03%    | 0.88%  | 2.10% | 0.35% |

|      |
|------|
| 得点   |
| 4.09 |

(124) 問3(7)④-2 豊かな歴史や民俗芸能などの伝統文化が受け継がれる環境であること (満足度)

|   | 全体    | 満足できる状態にある | やや満足できる状態にある | どちらともいえない | やや不満な状態にある | 不満な状態にある | わからない  | 不明    |
|---|-------|------------|--------------|-----------|------------|----------|--------|-------|
| n | 571   | 20         | 137          | 247       | 53         | 18       | 93     | 3     |
| % | 100.0 | 3.50%      | 23.99%       | 43.26%    | 9.28%      | 3.15%    | 16.29% | 0.53% |

|      |
|------|
| 得点   |
| 3.19 |

(125) 問3(8)④-1 大気や水がきれいに保たれ、自然や野生動植物を大切にしながら生活していること (重要度)

|   | 全体    | 重要である  | やや重要である | どちらともいえない | あまり重要でない | 重要ではない | わからない | 不明    |
|---|-------|--------|---------|-----------|----------|--------|-------|-------|
| n | 571   | 384    | 152     | 21        | 6        | 1      | 4     | 3     |
| % | 100.0 | 67.25% | 26.62%  | 3.68%     | 1.05%    | 0.18%  | 0.70% | 0.53% |

|      |
|------|
| 得点   |
| 4.62 |

(126) 問3(8)④-2 大気や水がきれいに保たれ、自然や野生動植物を大切にしながら生活していること (満足度)

|   | 全体    | 満足できる状態にある | やや満足できる状態にある | どちらともいえない | やや不満な状態にある | 不満な状態にある | わからない | 不明    |
|---|-------|------------|--------------|-----------|------------|----------|-------|-------|
| n | 571   | 48         | 249          | 162       | 54         | 22       | 32    | 4     |
| % | 100.0 | 8.41%      | 43.61%       | 28.37%    | 9.46%      | 3.85%    | 5.60% | 0.70% |

|      |
|------|
| 得点   |
| 3.46 |

(127) 問3(8)④-1 ふだんの暮らしに、ごみの減量化やリサイクル(資源ごみの分別など)が定着していること (重要度)

|   | 全体    | 重要である  | やや重要である | どちらともいえない | あまり重要でない | 重要ではない | わからない | 不明    |
|---|-------|--------|---------|-----------|----------|--------|-------|-------|
| n | 571   | 357    | 177     | 27        | 3        | 2      | 3     | 2     |
| % | 100.0 | 62.52% | 31.00%  | 4.73%     | 0.53%    | 0.35%  | 0.53% | 0.35% |

|      |
|------|
| 得点   |
| 4.56 |

(128) 問3(8)④-2 ふだんの暮らしに、ごみの減量化やリサイクル(資源ごみの分別など)が定着していること (満足度)

|   | 全体    | 満足できる状態にある | やや満足できる状態にある | どちらともいえない | やや不満な状態にある | 不満な状態にある | わからない | 不明    |
|---|-------|------------|--------------|-----------|------------|----------|-------|-------|
| n | 571   | 53         | 250          | 151       | 70         | 27       | 15    | 5     |
| % | 100.0 | 9.28%      | 43.78%       | 26.44%    | 12.26%     | 4.73%    | 2.63% | 0.88% |

|      |
|------|
| 得点   |
| 3.42 |

(129) 問3(8)㉔-1 地球温暖化防止のため、二酸化炭素の排出量削減の取組が行われていること（重要度）

|   | 全体    | 重要である  | やや重要である | どちらともいえない | あまり重要でない | 重要ではない | わからない | 不明    |
|---|-------|--------|---------|-----------|----------|--------|-------|-------|
| n | 571   | 346    | 140     | 68        | 4        | 5      | 6     | 2     |
| % | 100.0 | 60.60% | 24.52%  | 11.91%    | 0.70%    | 0.88%  | 1.05% | 0.35% |

|      |
|------|
| 得点   |
| 4.45 |

(130) 問3(8)㉔-2 地球温暖化防止のため、二酸化炭素の排出量削減の取組が行われていること（満足度）

|   | 全体    | 満足できる状態にある | やや満足できる状態にある | どちらともいえない | やや不満な状態にある | 不満な状態にある | わからない  | 不明    |
|---|-------|------------|--------------|-----------|------------|----------|--------|-------|
| n | 571   | 16         | 85           | 257       | 97         | 48       | 65     | 3     |
| % | 100.0 | 2.80%      | 14.89%       | 45.01%    | 16.99%     | 8.41%    | 11.38% | 0.53% |

|      |
|------|
| 得点   |
| 2.85 |

(131) 問3(9)51-1 国際リニアコライダー（ILC）（注）などの国際研究拠点の形成を見据えた、外国人研究者等の受入環境等の整備や新たな産業振興の取組が行われていること（重要度）

|   | 全体    | 重要である  | やや重要である | どちらともいえない | あまり重要でない | 重要ではない | わからない  | 不明    |
|---|-------|--------|---------|-----------|----------|--------|--------|-------|
| n | 571   | 120    | 132     | 154       | 57       | 38     | 67     | 3     |
| % | 100.0 | 21.02% | 23.12%  | 26.97%    | 9.98%    | 6.65%  | 11.73% | 0.53% |

|      |
|------|
| 得点   |
| 3.48 |

(132) 問3(9)51-2 国際リニアコライダー（ILC）（注）などの国際研究拠点の形成を見据えた、外国人研究者等の受入環境等の整備や新たな産業振興の取組が行われていること（満足度）

|   | 全体    | 満足できる状態にある | やや満足できる状態にある | どちらともいえない | やや不満な状態にある | 不満な状態にある | わからない  | 不明    |
|---|-------|------------|--------------|-----------|------------|----------|--------|-------|
| n | 571   | 11         | 22           | 254       | 56         | 24       | 198    | 6     |
| % | 100.0 | 1.93%      | 3.85%        | 44.48%    | 9.81%      | 4.20%    | 34.68% | 1.05% |

|      |
|------|
| 得点   |
| 2.84 |

(133) 問3(9)52-1 インターネットや携帯電話・スマートフォンなどの利用により、情報通信技術が暮らしや仕事に生かされていること（重要度）

|   | 全体    | 重要である  | やや重要である | どちらともいえない | あまり重要でない | 重要ではない | わからない | 不明    |
|---|-------|--------|---------|-----------|----------|--------|-------|-------|
| n | 571   | 228    | 219     | 90        | 13       | 5      | 13    | 3     |
| % | 100.0 | 39.93% | 38.35%  | 15.76%    | 2.28%    | 0.88%  | 2.28% | 0.53% |

|      |
|------|
| 得点   |
| 4.17 |

(134) 問3(9)52-2 インターネットや携帯電話・スマートフォンなどの利用により、情報通信技術が暮らしや仕事に生かされていること（満足度）

|   | 全体    | 満足できる状態にある | やや満足できる状態にある | どちらともいえない | やや不満な状態にある | 不満な状態にある | わからない | 不明    |
|---|-------|------------|--------------|-----------|------------|----------|-------|-------|
| n | 571   | 32         | 162          | 195       | 94         | 33       | 49    | 6     |
| % | 100.0 | 5.60%      | 28.37%       | 34.15%    | 16.46%     | 5.78%    | 8.58% | 1.05% |

|      |
|------|
| 得点   |
| 3.13 |

(135) 問3(9)53-1 防災施設の整備等が進み、地震や津波、洪水、土砂災害による被害を受けにくい、安心して暮らせる県土であること（重要度）

|   | 全体    | 重要である  | やや重要である | どちらともいえない | あまり重要でない | 重要ではない | わからない | 不明    |
|---|-------|--------|---------|-----------|----------|--------|-------|-------|
| n | 571   | 412    | 130     | 19        | 1        | 1      | 5     | 3     |
| % | 100.0 | 72.15% | 22.77%  | 3.33%     | 0.18%    | 0.18%  | 0.88% | 0.53% |

|      |
|------|
| 得点   |
| 4.69 |

(136) 問3(9)53-2 防災施設の整備等が進み、地震や津波、洪水、土砂災害による被害を受けにくい、安心して暮らせる県土であること（満足度）

|   | 全体    | 満足できる状態にある | やや満足できる状態にある | どちらともいえない | やや不満な状態にある | 不満な状態にある | わからない | 不明    |
|---|-------|------------|--------------|-----------|------------|----------|-------|-------|
| n | 571   | 28         | 184          | 210       | 77         | 35       | 31    | 6     |
| % | 100.0 | 4.90%      | 32.22%       | 36.78%    | 13.49%     | 6.13%    | 5.43% | 1.05% |

|      |
|------|
| 得点   |
| 3.17 |

(137) 問3(9)54-1 高速道路や、インターチェンジ、新幹線駅、港湾、空港などの交通や物流の拠点に通じる道路が整備されていること（重要度）

|   | 全体    | 重要である  | やや重要である | どちらともいえない | あまり重要でない | 重要ではない | わからない | 不明    |
|---|-------|--------|---------|-----------|----------|--------|-------|-------|
| n | 571   | 313    | 192     | 47        | 9        | 0      | 7     | 3     |
| % | 100.0 | 54.82% | 33.63%  | 8.23%     | 1.58%    | 0.00%  | 1.23% | 0.53% |

|      |
|------|
| 得点   |
| 4.44 |

(138) 問3(9)54-2 高速道路や、インターチェンジ、新幹線駅、港湾、空港などの交通や物流の拠点に通じる道路が整備されていること（満足度）

|   | 全体    | 満足できる状態にある | やや満足できる状態にある | どちらともいえない | やや不満な状態にある | 不満な状態にある | わからない | 不明    |
|---|-------|------------|--------------|-----------|------------|----------|-------|-------|
| n | 571   | 39         | 217          | 177       | 75         | 29       | 28    | 6     |
| % | 100.0 | 6.83%      | 38.00%       | 31.00%    | 13.13%     | 5.08%    | 4.90% | 1.05% |

|      |
|------|
| 得点   |
| 3.30 |

(139) 問3(9)55-1 道路や橋梁、河川、公園などの社会資本の維持管理が適切に行われていること（重要度）

|   | 全体    | 重要である  | やや重要である | どちらともいえない | あまり重要でない | 重要ではない | わからない | 不明    |
|---|-------|--------|---------|-----------|----------|--------|-------|-------|
| n | 571   | 321    | 188     | 44        | 1        | 0      | 13    | 4     |
| % | 100.0 | 56.22% | 32.92%  | 7.71%     | 0.18%    | 0.00%  | 2.28% | 0.70% |

|      |
|------|
| 得点   |
| 4.50 |

(140) 問3(9)55-2 道路や橋梁、河川、公園などの社会資本の維持管理が適切に行われていること（満足度）

|   | 全体    | 満足できる状態にある | やや満足できる状態にある | どちらともいえない | やや不満な状態にある | 不満な状態にある | わからない | 不明    |
|---|-------|------------|--------------|-----------|------------|----------|-------|-------|
| n | 571   | 32         | 148          | 214       | 94         | 30       | 45    | 8     |
| % | 100.0 | 5.60%      | 25.92%       | 37.48%    | 16.46%     | 5.25%    | 7.88% | 1.40% |

|      |
|------|
| 得点   |
| 3.11 |

(141) 問3(10)56-1 性別や年齢、障がいの有無にかかわらず、一人ひとりの個性と能力を十分に発揮できる社会が実現されていること（重要度）

|   | 全体    | 重要である  | やや重要である | どちらともいえない | あまり重要でない | 重要ではない | わからない | 不明    |
|---|-------|--------|---------|-----------|----------|--------|-------|-------|
| n | 571   | 326    | 156     | 64        | 14       | 3      | 5     | 3     |
| % | 100.0 | 57.09% | 27.32%  | 11.21%    | 2.45%    | 0.53%  | 0.88% | 0.53% |

|      |
|------|
| 得点   |
| 4.40 |

(142) 問3(10)56-2 性別や年齢、障がいの有無にかかわらず、一人ひとりの個性と能力を十分に発揮できる社会が実現されていること（満足度）

|   | 全体    | 満足できる状態にある | やや満足できる状態にある | どちらともいえない | やや不満な状態にある | 不満な状態にある | わからない  | 不明    |
|---|-------|------------|--------------|-----------|------------|----------|--------|-------|
| n | 571   | 11         | 71           | 272       | 99         | 45       | 68     | 5     |
| % | 100.0 | 1.93%      | 12.43%       | 47.64%    | 17.34%     | 7.88%    | 11.91% | 0.88% |

|      |
|------|
| 得点   |
| 2.81 |

(143) 問3(10)57-1 だれもが市民活動や県民運動に参加できる社会であること（重要度）

|   | 全体    | 重要である  | やや重要である | どちらともいえない | あまり重要でない | 重要ではない | わからない | 不明    |
|---|-------|--------|---------|-----------|----------|--------|-------|-------|
| n | 571   | 212    | 205     | 115       | 22       | 7      | 7     | 3     |
| % | 100.0 | 37.13% | 35.90%  | 20.14%    | 3.85%    | 1.23%  | 1.23% | 0.53% |

|      |
|------|
| 得点   |
| 4.06 |

(144) 問3(10)57-2だれもが市民活動や県民運動に参加できる社会であること（満足度）

|   | 全体    | 満足できる状態にある | やや満足できる状態にある | どちらともいえない | やや不満な状態にある | 不満な状態にある | わからない  | 不明    |
|---|-------|------------|--------------|-----------|------------|----------|--------|-------|
| n | 571   | 20         | 87           | 306       | 50         | 22       | 81     | 5     |
| % | 100.0 | 3.50%      | 15.24%       | 53.59%    | 8.76%      | 3.85%    | 14.19% | 0.88% |

|      |
|------|
| 得点   |
| 3.07 |

(31) 問4 あなたは新型コロナウイルス感染症の影響についてどのように感じていますか。(①-1 からの健康への影響)

|   | 全体    | よい影響を感じる | ややよい影響を感じる | どちらともいえない | あまりよい影響を感じる | よくない影響を感じる | 影響を感じない | 不明    |
|---|-------|----------|------------|-----------|-------------|------------|---------|-------|
| n | 571   | 16       | 43         | 88        | 119         | 240        | 52      | 13    |
| % | 100.0 | 2.80%    | 7.53%      | 15.41%    | 20.84%      | 42.03%     | 9.11%   | 2.28% |

|      |
|------|
| 得点   |
| 1.96 |

(31) 問4 あなたは新型コロナウイルス感染症の影響についてどのように感じていますか。(①-2 ころの健康への影響)

|   | 全体    | よい影響を感じる | ややよい影響を感じる | どちらともいえない | あまりよい影響を感じる | よくない影響を感じる | 影響を感じない | 不明    |
|---|-------|----------|------------|-----------|-------------|------------|---------|-------|
| n | 571   | 9        | 36         | 48        | 162         | 273        | 30      | 13    |
| % | 100.0 | 1.58%    | 6.30%      | 8.41%     | 28.37%      | 47.81%     | 5.25%   | 2.28% |

|      |
|------|
| 得点   |
| 1.76 |

(31) 問4 あなたは新型コロナウイルス感染症の影響についてどのように感じていますか。(② 余暇の充実への影響)

|   | 全体    | よい影響を感じる | ややよい影響を感じる | どちらともいえない | あまりよい影響を感じる | よくない影響を感じる | 影響を感じない | 不明    |
|---|-------|----------|------------|-----------|-------------|------------|---------|-------|
| n | 571   | 8        | 35         | 71        | 119         | 294        | 31      | 13    |
| % | 100.0 | 1.40%    | 6.13%      | 12.43%    | 20.84%      | 51.49%     | 5.43%   | 2.28% |

|      |
|------|
| 得点   |
| 1.76 |

(31) 問4 あなたは新型コロナウイルス感染症の影響についてどのように感じていますか。(③ 家族関係への影響)

|   | 全体    | よい影響を感じる | ややよい影響を感じる | どちらともいえない | あまりよい影響を感じる | よくない影響を感じる | 影響を感じない | 不明    |
|---|-------|----------|------------|-----------|-------------|------------|---------|-------|
| n | 571   | 21       | 42         | 124       | 128         | 150        | 93      | 13    |
| % | 100.0 | 3.68%    | 7.36%      | 21.72%    | 22.42%      | 26.27%     | 16.29%  | 2.28% |

|      |
|------|
| 得点   |
| 2.26 |

(31) 問4 あなたは新型コロナウイルス感染症の影響についてどのように感じていますか。(④ 子育てへの影響)

|   | 全体    | よい影響を感じる | ややよい影響を感じる | どちらともいえない | あまりよい影響を感じる | よくない影響を感じる | 影響を感じない | 不明    |
|---|-------|----------|------------|-----------|-------------|------------|---------|-------|
| n | 571   | 9        | 26         | 83        | 121         | 186        | 123     | 23    |
| % | 100.0 | 1.58%    | 4.55%      | 14.54%    | 21.19%      | 32.57%     | 21.54%  | 4.03% |

|      |
|------|
| 得点   |
| 1.94 |

(31) 問4 あなたは新型コロナウイルス感染症の影響についてどのように感じていますか。(⑤ 子どもの教育への影響)

|   | 全体    | よい影響を感じる | ややよい影響を感じる | どちらともいえない | あまりよい影響を感じる | よくない影響を感じる | 影響を感じない | 不明    |
|---|-------|----------|------------|-----------|-------------|------------|---------|-------|
| n | 571   | 10       | 24         | 83        | 138         | 176        | 120     | 20    |
| % | 100.0 | 1.75%    | 4.20%      | 14.54%    | 24.17%      | 30.82%     | 21.02%  | 3.50% |

|      |
|------|
| 得点   |
| 1.97 |

(31) 問4 あなたは新型コロナウイルス感染症の影響についてどのように感じていますか。(⑥ 住まいの快適さへの影響)

|   | 全体    | よい影響を感じる | ややよい影響を感じる | どちらともいえない | あまりよい影響を感じる | よくない影響を感じる | 影響を感じない | 不明    |
|---|-------|----------|------------|-----------|-------------|------------|---------|-------|
| n | 571   | 13       | 42         | 171       | 109         | 106        | 115     | 15    |
| % | 100.0 | 2.28%    | 7.36%      | 29.95%    | 19.09%      | 18.56%     | 20.14%  | 2.63% |

|      |
|------|
| 得点   |
| 2.43 |

(31) 問4 あなたは新型コロナウイルス感染症の影響についてどのように感じていますか。(⑦ 地域社会とのつながりへの影響)

|   | 全体    | よい影響を感じる | ややよい影響を感じる | どちらともいえない | あまりよい影響を感じる | よくない影響を感じる | 影響を感じない | 不明    |
|---|-------|----------|------------|-----------|-------------|------------|---------|-------|
| n | 571   | 7        | 26         | 99        | 170         | 202        | 53      | 14    |
| % | 100.0 | 1.23%    | 4.55%      | 17.34%    | 29.77%      | 35.38%     | 9.28%   | 2.45% |

|      |
|------|
| 得点   |
| 1.94 |

(31) 問4 あなたは新型コロナウイルス感染症の影響についてどのように感じていますか。(⑧ お住まいの地域の安全への影響)

|   | 全体    | よい影響を感じる | ややよい影響を感じる | どちらともいえない | あまりよい影響を感じる | よくない影響を感じる | 影響を感じない | 不明    |
|---|-------|----------|------------|-----------|-------------|------------|---------|-------|
| n | 571   | 11       | 30         | 151       | 141         | 143        | 79      | 16    |
| % | 100.0 | 1.93%    | 5.25%      | 26.44%    | 24.69%      | 25.04%     | 13.84%  | 2.80% |

|      |
|------|
| 得点   |
| 2.21 |

(31) 問4 あなたは新型コロナウイルス感染症の影響についてどのように感じていますか。(⑨ 仕事のやりがいへの影響)

|   | 全体    | よい影響を感じる | ややよい影響を感じる | どちらともいえない | あまりよい影響を感じる | よくない影響を感じる | 影響を感じない | 不明    |
|---|-------|----------|------------|-----------|-------------|------------|---------|-------|
| n | 571   | 10       | 33         | 128       | 113         | 153        | 115     | 19    |
| % | 100.0 | 1.75%    | 5.78%      | 22.42%    | 19.79%      | 26.80%     | 20.14%  | 3.33% |

|      |
|------|
| 得点   |
| 2.16 |

(31) 問4 あなたは新型コロナウイルス感染症の影響についてどのように感じていますか。(⑩ 必要な収入や所得への影響)

|   | 全体    | よい影響を感じる | ややよい影響を感じる | どちらともいえない | あまりよい影響を感じる | よくない影響を感じる | 影響を感じない | 不明    |
|---|-------|----------|------------|-----------|-------------|------------|---------|-------|
| n | 571   | 9        | 30         | 100       | 94          | 205        | 119     | 14    |
| % | 100.0 | 1.58%    | 5.25%      | 17.51%    | 16.46%      | 35.90%     | 20.84%  | 2.45% |

|      |
|------|
| 得点   |
| 1.96 |

(31) 問4 あなたは新型コロナウイルス感染症の影響についてどのように感じていますか。(⑪ 歴史や文化に触れる機会や場所への影響)

|   | 全体    | よい影響を感じる | ややよい影響を感じる | どちらともいえない | あまりよい影響を感じる | よくない影響を感じる | 影響を感じない | 不明    |
|---|-------|----------|------------|-----------|-------------|------------|---------|-------|
| n | 571   | 5        | 24         | 107       | 163         | 184        | 75      | 13    |
| % | 100.0 | 0.88%    | 4.20%      | 18.74%    | 28.55%      | 32.22%     | 13.13%  | 2.28% |

|      |
|------|
| 得点   |
| 1.97 |

(31) 問4 あなたは新型コロナウイルス感染症の影響についてどのように感じていますか。(⑫ 自然の恵みを感じる機会への影響)

|   | 全体    | よい影響を感じる | ややよい影響を感じる | どちらともいえない | あまりよい影響を感じる | よくない影響を感じる | 影響を感じない | 不明    |
|---|-------|----------|------------|-----------|-------------|------------|---------|-------|
| n | 571   | 13       | 49         | 148       | 121         | 130        | 97      | 13    |
| % | 100.0 | 2.28%    | 8.58%      | 25.92%    | 21.19%      | 22.77%     | 16.99%  | 2.28% |

|      |
|------|
| 得点   |
| 2.34 |

(145) 問5①睡眠（合計時間：分）...（数量）

|       |           |
|-------|-----------|
| 合計(分) | 195905.00 |
| 平均(分) | 408.14    |
| 不明(人) | 91        |
| 全体(人) | 480       |

(146) 問5②身の回りの用事（合計時間：分）...（数量）

|       |          |
|-------|----------|
| 合計(分) | 38005.00 |
| 平均(分) | 79.18    |
| 不明(人) | 91       |
| 全体(人) | 480      |

(147) 問5③食事（合計時間：分）...（数量）

|       |          |
|-------|----------|
| 合計(分) | 33965.00 |
| 平均(分) | 70.76    |
| 不明(人) | 91       |
| 全体(人) | 480      |

(148) 問5④通勤・通学（合計時間：分）...（数量）

|       |          |
|-------|----------|
| 合計(分) | 14882.00 |
| 平均(分) | 31.00    |
| 不明(人) | 91       |
| 全体(人) | 480      |

(149) 問5⑤仕事（収入を伴う仕事）（合計時間：分）...（数量）

|       |           |
|-------|-----------|
| 合計(分) | 157010.00 |
| 平均(分) | 327.10    |
| 不明(人) | 91        |
| 全体(人) | 480       |

(150) 問5⑥学業（学生が学校の授業やそれに関連して行う学習活動）（合計時間：分）...（数量）

|       |         |
|-------|---------|
| 合計(分) | 4535.00 |
| 平均(分) | 9.45    |
| 不明(人) | 91      |
| 全体(人) | 480     |

(151) 問5⑦食事の用意・後片付け（合計時間：分）...（数量）

|       |          |
|-------|----------|
| 合計(分) | 32105.00 |
| 平均(分) | #REF!    |
| 不明(人) | 91       |

(152) 問5⑧掃除・洗濯（合計時間：分）...（数量）

|       |          |
|-------|----------|
| 合計(分) | 21265.00 |
| 平均(分) | 44.30    |
| 不明(人) | 91       |
| 全体(人) | 480      |



(153) 問5⑨介護・看護（合計時間：分）…（数量）

|       |         |
|-------|---------|
| 合計(分) | 1885.00 |
| 平均(分) | 3.93    |
| 不明(人) | 91      |
| 全体(人) | 480     |

(154) 問5⑩育児（合計時間：分）…（数量）

|       |         |
|-------|---------|
| 合計(分) | 8640.00 |
| 平均(分) | 18.00   |
| 不明(人) | 91      |
| 全体(人) | 480     |

(155) 問5⑪買い物（合計時間：分）…（数量）

|       |          |
|-------|----------|
| 合計(分) | 23280.00 |
| 平均(分) | 48.50    |
| 不明(人) | 91       |
| 全体(人) | 480      |

(156) 問5⑫その他（⑦～⑪以外の家事）（合計時間：分）…（数量）

|       |          |
|-------|----------|
| 合計(分) | 30395.00 |
| 平均(分) | 63.32    |
| 不明(人) | 91       |
| 全体(人) | 480      |

1 次活動時間 a（①～③）

|       |           |
|-------|-----------|
| 合計(分) | 267875.00 |
| 全体(人) | 480.00    |
| 平均    | 558.07    |

2 次活動時間 b（④～⑫）

|       |           |
|-------|-----------|
| 合計    | 293997.00 |
| 全体(人) | 480.00    |
| 平均    | 612.49    |

3 次活動時間 24時間-(a+b)

|    |       |
|----|-------|
| 合計 | 269.4 |
|----|-------|

(157) 問6この1年間での経験したこと

|   | 全体    | 結婚    | 離婚    | 子ども・孫の誕生 | 家族との死別 | 家族との別居 | 就職・転職・開業 | 昇進、昇給 | 失業・廃業 | 定年退職  | 住宅取得  |
|---|-------|-------|-------|----------|--------|--------|----------|-------|-------|-------|-------|
| n | 571   | 2     | 1     | 42       | 44     | 19     | 27       | 40    | 11    | 11    | 6     |
| % | 100.0 | 0.35% | 0.18% | 7.36%    | 7.71%  | 3.33%  | 4.73%    | 7.01% | 1.93% | 1.93% | 1.05% |

|   | 引越し   | 大きな病気、けが | 病気の克服 | 進学    | 学校の卒業 | ペットの取得 | ペットとの死別 | 事故・火災・自然災害による被害 | 交際の開始 | 交際の終了 | 要介護者・障がい者としての認定 |
|---|-------|----------|-------|-------|-------|--------|---------|-----------------|-------|-------|-----------------|
| n | 18    | 49       | 26    | 3     | 6     | 14     | 20      | 17              | 8     | 13    | 7               |
| % | 3.15% | 8.58%    | 4.55% | 0.53% | 1.05% | 2.45%  | 3.50%   | 2.98%           | 1.40% | 2.28% | 1.23%           |

|   | その他    | 不明    | 累計    |
|---|--------|-------|-------|
| n | 85     | 0     | 469   |
| % | 14.89% | 0.00% | 82.1% |

## (158) 問7(1)性別

|   | 全体    | 男性     | 女性     | その他   | 不明    |
|---|-------|--------|--------|-------|-------|
| n | 571   | 281    | 258    | 0     | 32    |
| % | 100.0 | 49.21% | 45.18% | 0.00% | 5.60% |

## (159) 問7(2)年齢（満年齢）

|   | 全体    | 18～19歳 | 20～29歳 | 30～39歳 | 40～49歳 | 50～59歳 | 60～69歳 | 70歳以上  | 不明    |
|---|-------|--------|--------|--------|--------|--------|--------|--------|-------|
| n | 571   | 0      | 46     | 74     | 97     | 103    | 108    | 112    | 31    |
| % | 100.0 | 0.00%  | 8.06%  | 12.96% | 16.99% | 18.04% | 18.91% | 19.61% | 5.43% |

## (160) 問7(3)年間の可処分所得（手取り）

|   | 全体    | 100万円未満 | 100万円以上300万円未満 | 300万円以上500万円未満 | 500万円以上700万円未満 | 700万円以上1,000万円未満 | 1,000万円以上1,500万円未満 | 1,500万円以上 | 不明    |
|---|-------|---------|----------------|----------------|----------------|------------------|--------------------|-----------|-------|
| n | 571   | 93      | 278            | 105            | 27             | 18               | 2                  | 1         | 47    |
| % | 100.0 | 16.29%  | 48.69%         | 18.39%         | 4.73%          | 3.15%            | 0.35%              | 0.18%     | 8.23% |

## (161) 問7(4)職業

|   | 全体    | 自営業主  | 家族従業者 | 会社役員・団体役員 | 常用雇用者  | 臨時雇用者（パート、アルバイトなど） | 学生    | 専業主婦（主夫） | 無職     | その他   | 不明    |
|---|-------|-------|-------|-----------|--------|--------------------|-------|----------|--------|-------|-------|
| n | 571   | 47    | 12    | 28        | 205    | 77                 | 11    | 46       | 89     | 23    | 33    |
| % | 100.0 | 8.23% | 2.10% | 4.90%     | 35.90% | 13.49%             | 1.93% | 8.06%    | 15.59% | 4.03% | 5.78% |

## (162) 問7※業種

|   | 全体    | 農業、林業 | 漁業    | 鉱業、採石業、砂利採取業 | 建設業   | 製造業   | 電気・ガス・熱供給・水道業 | 情報通信業 | 運輸業、郵便業 | 卸売・小売業 | 金融業、保険業 |
|---|-------|-------|-------|--------------|-------|-------|---------------|-------|---------|--------|---------|
| n | 571   | 45    | 7     | 0            | 39    | 45    | 6             | 3     | 10      | 20     | 12      |
| % | 100.0 | 7.88% | 1.23% | 0.00%        | 6.83% | 7.88% | 1.05%         | 0.53% | 1.75%   | 3.50%  | 2.10%   |

|   | 不動産業、物品賃貸業 | 学術研究、専門・技術サービス業 | 宿泊業、飲食サービス業 | その他のサービス業 | 公務    | その他   | 不明     | 非該当  |
|---|------------|-----------------|-------------|-----------|-------|-------|--------|------|
| n | 2          | 31              | 18          | 42        | 46    | 47    | 198    | 0    |
| % | 0.35%      | 5.43%           | 3.15%       | 7.36%     | 8.06% | 8.23% | 34.68% | 0.0% |

## (163) 問7(5)子どもの数（同居・別居問わず）

|   | 全体    | 1人     | 2人     | 3人     | 4人    | 5人以上  | 子どもはいない | 不明    |
|---|-------|--------|--------|--------|-------|-------|---------|-------|
| n | 571   | 69     | 213    | 107    | 13    | 6     | 154     | 9     |
| % | 100.0 | 12.08% | 37.30% | 18.74% | 2.28% | 1.05% | 26.97%  | 1.58% |

## (164) 問7※子どもの教育課程

|   | 全体    | 小学校入学前（乳幼児を含む。） | 小学生    | 中学生   | 高校生（高校受験浪人を含む。） | 高校を卒業し専門学校、短大、大学、大学院に在学 | 学校教育終了で同居 | 学校教育終了で別居 | その他   | 不明    | 非該当  | 累計    |
|---|-------|-----------------|--------|-------|-----------------|-------------------------|-----------|-----------|-------|-------|------|-------|
| n | 571   | 62              | 66     | 41    | 37              | 51                      | 81        | 189       | 39    | 0     | 0    | 566   |
| % | 100.0 | 10.86%          | 11.56% | 7.18% | 6.48%           | 8.93%                   | 14.19%    | 33.10%    | 6.83% | 0.00% | 0.0% | 99.1% |

|   | 全体    | ひとり暮らしである | 一緒に暮らしている人がいる | 単身赴任である | 寮、寄宿舎、老人ホームその他の施設にいる | その他   | 不明    |
|---|-------|-----------|---------------|---------|----------------------|-------|-------|
| n | 571   | 66        | 489           | 4       | 0                    | 5     | 7     |
| % | 100.0 | 11.56%    | 85.64%        | 0.70%   | 0.00%                | 0.88% | 1.23% |

(166) 問7(6)1-1祖父母(配偶者の祖父母含む)(人数)

|   | 全体    | 1人    | 2人    | 3人    | 4人以上  | 不明     |
|---|-------|-------|-------|-------|-------|--------|
| n | 571   | 24    | 10    | 0     | 0     | 86     |
| % | 100.0 | 4.20% | 1.75% | 0.00% | 0.00% | 15.06% |

(167) 問7(6)1-2祖父母(配偶者の祖父母含む)(うち、就労人数)

|   | 全体    | 1人     | 2人    | 3人    | 4人以上  | 不明     | 非該当 |
|---|-------|--------|-------|-------|-------|--------|-----|
| n | 34    | 4      | 0     | 0     | 0     | 30     | 537 |
| % | 100.0 | 11.76% | 0.00% | 0.00% | 0.00% | 88.24% |     |

(168) 問7(6)2-1父母(配偶者の父母含む)(人数)

|   | 全体    | 1人    | 2人    | 3人   | 4人以上 | 不明    |
|---|-------|-------|-------|------|------|-------|
| n | 571   | 86    | 88    | 3    | 2    | 85    |
| % | 100.0 | 15.1% | 15.4% | 0.5% | 0.4% | 14.9% |

(169) 問7(6)2-2父母(配偶者の父母含む)(うち、就労人数)

|   | 全体    | 1人    | 2人    | 3人   | 4人以上 | 不明    | 非該当 |
|---|-------|-------|-------|------|------|-------|-----|
| n | 179   | 47    | 28    | 0    | 1    | 85    | 392 |
| % | 100.0 | 26.3% | 15.6% | 0.0% | 0.6% | 47.5% |     |

(170) 問7(6)3-1配偶者(人数)

|   | 全体    | 1人    | 2人   | 3人   | 4人以上 | 不明    |
|---|-------|-------|------|------|------|-------|
| n | 571   | 344   | 12   | 1    | 0    | 85    |
| % | 100.0 | 60.2% | 2.1% | 0.2% | 0.0% | 14.9% |

(171) 問7(6)3-2配偶者(うち、就労人数)

|   | 全体    | 1人    | 2人   | 3人   | 4人以上 | 不明    | 非該当 |
|---|-------|-------|------|------|------|-------|-----|
| n | 357   | 217   | 3    | 0    | 0    | 137   | 214 |
| % | 100.0 | 60.8% | 0.8% | 0.0% | 0.0% | 38.4% |     |

(172) 問7(6)4-1兄弟・姉妹(配偶者の兄弟・姉妹含む)(人数)

|   | 全体    | 1人   | 2人   | 3人   | 4人以上 | 不明    |
|---|-------|------|------|------|------|-------|
| n | 571   | 33   | 7    | 0    | 0    | 85    |
| % | 100.0 | 5.8% | 1.2% | 0.0% | 0.0% | 14.9% |

(173) 問7(6)4-2兄弟・姉妹(配偶者の兄弟・姉妹含む)(うち、就労人数)

|   | 全体    | 1人    | 2人    | 3人   | 4人以上 | 不明    | 非該当 |
|---|-------|-------|-------|------|------|-------|-----|
| n | 40    | 23    | 4     | 1    | 0    | 12    | 531 |
| % | 100.0 | 57.5% | 10.0% | 2.5% | 0.0% | 30.0% |     |

(174) 問7(6)5-1子ども(人数)

|   | 全体    | 1人    | 2人    | 3人   | 4人以上 | 不明    |
|---|-------|-------|-------|------|------|-------|
| n | 571   | 123   | 91    | 26   | 2    | 85    |
| % | 100.0 | 21.5% | 15.9% | 4.6% | 0.4% | 14.9% |

(175) 問7(6)5-2子ども(うち、就労人数)

|   | 全体    | 1人    | 2人   | 3人   | 4人以上 | 不明    | 非該当 |
|---|-------|-------|------|------|------|-------|-----|
| n | 242   | 78    | 11   | 2    | 0    | 151   | 329 |
| % | 100.0 | 32.2% | 4.5% | 0.8% | 0.0% | 62.4% |     |

(176) 問7(6)6-1子どもの配偶者(人数)

|   | 全体    | 1人   | 2人   | 3人   | 4人以上 | 不明    |
|---|-------|------|------|------|------|-------|
| n | 571   | 24   | 2    | 1    | 0    | 86    |
| % | 100.0 | 4.2% | 0.4% | 0.2% | 0.0% | 15.1% |

(177) 問7(6)6-2子どもの配偶者(うち、就労人数)

|   | 全体    | 1人    | 2人   | 3人   | 4人以上 | 不明    | 非該当 |
|---|-------|-------|------|------|------|-------|-----|
| n | 27    | 19    | 1    | 0    | 0    | 7     | 544 |
| % | 100.0 | 70.4% | 3.7% | 0.0% | 0.0% | 25.9% |     |

(178) 問7(6)7-1孫(人数)

|   | 全体    | 1人   | 2人   | 3人   | 4人以上 | 不明    |
|---|-------|------|------|------|------|-------|
| n | 571   | 17   | 16   | 3    | 2    | 87    |
| % | 100.0 | 3.0% | 2.8% | 0.5% | 0.4% | 15.2% |

(179) 問7(6)7-2孫(うち、就労人数)

|   | 全体    | 1人    | 2人   | 3人   | 4人以上 | 不明    | 非該当 |
|---|-------|-------|------|------|------|-------|-----|
| n | 38    | 5     | 0    | 1    | 0    | 32    | 533 |
| % | 100.0 | 13.2% | 0.0% | 2.6% | 0.0% | 84.2% |     |

(180) 問7(6)8-1その他A(人数)

|   | 全体    | 1人   | 2人   | 3人   | 4人以上 | 不明    |
|---|-------|------|------|------|------|-------|
| n | 571   | 9    | 0    | 1    | 2    | 85    |
| % | 100.0 | 1.6% | 0.0% | 0.2% | 0.4% | 14.9% |

(181) 問7(6)8-2その他A (うち、就労人数)

|   | 全体    | 1人    | 2人   | 3人   | 4人以上 | 不明    | 非該当 |
|---|-------|-------|------|------|------|-------|-----|
| n | 12    | 3     | 1    | 0    | 0    | 8     | 559 |
| % | 100.0 | 25.0% | 8.3% | 0.0% | 0.0% | 66.7% |     |

(182) 問7(6)8-1その他B (人数)

|   | 全体    | 1人   | 2人   | 3人   | 4人以上 | 不明    |
|---|-------|------|------|------|------|-------|
| n | 571   | 0    | 0    | 0    | 0    | 89    |
| % | 100.0 | 0.0% | 0.0% | 0.0% | 0.0% | 15.6% |

(183) 問7(6)8-2その他B (うち、就労人数)

|   | 全体    | 1人   | 2人   | 3人   | 4人以上 | 不明   | 非該当 |
|---|-------|------|------|------|------|------|-----|
| n | 0     | 0    | 0    | 0    | 0    | 0    | 571 |
| % | 100.0 | 0.0% | 0.0% | 0.0% | 0.0% | 0.0% |     |

(184) 問7(7)住まい

|   | 全体    | 持家(一戸建て) | 持家(集合住宅(マンション等)) | 借家(一戸建て) | 借家(集合住宅(アパート等)) | その他(社宅、寮、下宿など) | 不明    |
|---|-------|----------|------------------|----------|-----------------|----------------|-------|
| n | 571   | 452      | 13               | 31       | 60              | 9              | 6     |
| % | 100.0 | 79.16%   | 2.28%            | 5.43%    | 10.51%          | 1.58%          | 1.05% |

(185) 問7(8)岩手県での居住年数

|   | 全体    | 1年未満  | 1～5年未満 | 5～10年未満 | 10～20年未満 | 20年以上  | 不明    |
|---|-------|-------|--------|---------|----------|--------|-------|
| n | 571   | 0     | 8      | 10      | 20       | 526    | 7     |
| % | 100.0 | 0.00% | 1.40%  | 1.75%   | 3.50%    | 92.12% | 1.23% |

(186) 圏域

|   | 全体    | 県央広域振興券圏 | 県南広域振興券圏 | 沿岸広域振興券圏 | 県北広域振興券圏 | 不明    |
|---|-------|----------|----------|----------|----------|-------|
| n | 571   | 149      | 141      | 138      | 143      | 0     |
| % | 100.0 | 26.09%   | 24.69%   | 24.17%   | 25.04%   | 0.00% |

(187) 年齢(3区分)

|   | 全体    | 18～39歳 | 40～59歳 | 60歳以上 | 不明   |
|---|-------|--------|--------|-------|------|
| n | 571   | 120    | 200    | 220   | 31   |
| % | 100.0 | 21.0%  | 35.0%  | 38.5% | 5.4% |

「令和3年県の施策に関する県民意識調査」属性別平均点

○主観的幸福感

■ : 上昇、■ : 低下

あなたは現在、どの程度幸福だと感じていますか。

参考

|                  | H28  | H29  | H30  | H31<br>(基準年) | R2   | R3   | R3-H31<br>(対基準年差) | 有意<br>確率 | 差が有意<br>(5%水準) | R3-H31<br>(寄与度) | R3-R2<br>(対前年差) | 有意<br>確率 | 差が有意<br>(5%水準) | R3-R2<br>(寄与度) |
|------------------|------|------|------|--------------|------|------|-------------------|----------|----------------|-----------------|-----------------|----------|----------------|----------------|
| 県計 (3,549)       | 3.44 | 3.48 | 3.46 | 3.43         | 3.48 | 3.52 | 0.09              | 0.00     | **             | 0.09            | 0.04            | 0.16     |                | 0.04           |
| 性別               |      |      |      |              |      |      |                   |          |                |                 |                 |          |                |                |
| 男性(1,561)        | 3.32 | 3.36 | 3.36 | 3.33         | 3.39 | 3.42 | 0.08              | 0.04     | **             | 0.04            | 0.03            | 0.53     |                | 0.01           |
| 女性(1,949)        | 3.52 | 3.57 | 3.54 | 3.52         | 3.56 | 3.60 | 0.08              | 0.02     | **             | 0.05            | 0.05            | 0.18     |                | 0.03           |
| その他(参考)(6)       |      |      |      |              | 2.50 | 3.20 |                   |          |                |                 | 0.70            | 0.26     |                | 0.00           |
| 年代               |      |      |      |              |      |      |                   |          |                |                 |                 |          |                |                |
| 18～19歳(参考)(53)   |      | 3.70 | 3.38 | 3.36         | 3.67 | 4.14 | 0.78              | 0.00     | **             | 0.01            | 0.47            | 0.02     | **             | 0.01           |
| 20～29歳(200)      | 3.59 | 3.44 | 3.48 | 3.45         | 3.42 | 3.43 | ▲ 0.02            | 0.85     |                | ▲ 0.00          | 0.01            | 0.91     |                | 0.00           |
| 30～39歳(320)      | 3.39 | 3.42 | 3.47 | 3.37         | 3.31 | 3.40 | 0.03              | 0.78     |                | 0.00            | 0.09            | 0.34     |                | 0.01           |
| 40～49歳(499)      | 3.42 | 3.44 | 3.48 | 3.37         | 3.46 | 3.45 | 0.08              | 0.32     |                | 0.01            | ▲ 0.01          | 0.93     |                | ▲ 0.00         |
| 50～59歳(604)      | 3.36 | 3.44 | 3.49 | 3.33         | 3.50 | 3.40 | 0.07              | 0.32     |                | 0.01            | ▲ 0.10          | 0.11     |                | ▲ 0.02         |
| 60～69歳(766)      | 3.45 | 3.53 | 3.50 | 3.44         | 3.47 | 3.60 | 0.17              | 0.00     | **             | 0.04            | 0.13            | 0.01     | **             | 0.03           |
| 70歳以上(1,009)     | 3.47 | 3.50 | 3.43 | 3.53         | 3.53 | 3.59 | 0.06              | 0.19     |                | 0.02            | 0.06            | 0.20     |                | 0.02           |
| 職業               |      |      |      |              |      |      |                   |          |                |                 |                 |          |                |                |
| 自営業主(282)        | 3.48 | 3.49 | 3.64 | 3.41         | 3.45 | 3.51 | 0.10              | 0.26     |                | 0.01            | 0.07            | 0.50     |                | 0.01           |
| 家族従業員(119)       | 3.56 | 3.65 | 3.52 | 3.56         | 3.77 | 3.62 | 0.06              | 0.67     |                | 0.00            | ▲ 0.15          | 0.23     |                | ▲ 0.00         |
| 会社役員・団体役員(240)   | 3.55 | 3.69 | 3.62 | 3.59         | 3.54 | 3.67 | 0.09              | 0.42     |                | 0.01            | 0.13            | 0.22     |                | 0.01           |
| 常用雇用者(1,025)     | 3.45 | 3.47 | 3.47 | 3.38         | 3.47 | 3.45 | 0.07              | 0.15     |                | 0.02            | ▲ 0.02          | 0.69     |                | ▲ 0.01         |
| 臨時雇用者(440)       | 3.28 | 3.37 | 3.32 | 3.46         | 3.48 | 3.40 | ▲ 0.06            | 0.42     |                | ▲ 0.01          | ▲ 0.08          | 0.28     |                | ▲ 0.01         |
| 学生＋その他(119)      | 3.54 | 3.63 | 3.74 | 3.55         | 3.45 | 3.80 | 0.25              | 0.06     |                | 0.01            | 0.35            | 0.01     | **             | 0.01           |
| 専業主婦・主夫(403)     | 3.58 | 3.59 | 3.70 | 3.62         | 3.59 | 3.79 | 0.17              | 0.03     | **             | 0.02            | 0.20            | 0.01     | **             | 0.02           |
| 60歳未満の無職(参考)(77) | 2.86 | 2.56 | 3.06 | 2.64         | 2.71 | 2.67 | 0.03              | 0.90     |                | 0.00            | ▲ 0.04          | 0.87     |                | ▲ 0.00         |
| 60歳以上の無職(697)    | 3.40 | 3.40 | 3.29 | 3.37         | 3.44 | 3.50 | 0.13              | 0.03     | **             | 0.03            | 0.06            | 0.28     |                | 0.01           |
| 世帯構成             |      |      |      |              |      |      |                   |          |                |                 |                 |          |                |                |
| ひとり暮らし(431)      | 3.18 | 3.19 | 3.20 | 3.08         | 3.25 | 3.19 | 0.11              | 0.17     |                | 0.01            | ▲ 0.06          | 0.45     |                | ▲ 0.01         |
| 夫婦のみ(718)        | 3.62 | 3.57 | 3.60 | 3.60         | 3.66 | 3.75 | 0.16              | 0.00     | **             | 0.03            | 0.09            | 0.07     |                | 0.02           |
| 2世代世帯(1,302)     | 3.43 | 3.51 | 3.52 | 3.48         | 3.48 | 3.46 | ▲ 0.02            | 0.70     |                | ▲ 0.01          | ▲ 0.02          | 0.66     |                | ▲ 0.01         |
| 3世代世帯(473)       | 3.60 | 3.62 | 3.63 | 3.58         | 3.57 | 3.67 | 0.09              | 0.19     |                | 0.01            | 0.09            | 0.15     |                | 0.01           |
| その他(391)         | 3.12 | 3.28 | 3.15 | 3.19         | 3.19 | 3.44 | 0.25              | 0.02     | **             | 0.01            | 0.25            | 0.02     | **             | 0.01           |
| 子の数              |      |      |      |              |      |      |                   |          |                |                 |                 |          |                |                |
| 1人(450)          | 3.44 | 3.54 | 3.56 | 3.49         | 3.55 | 3.54 | 0.05              | 0.51     |                | 0.01            | ▲ 0.00          | 0.99     |                | ▲ 0.00         |
| 2人(1,270)        | 3.52 | 3.52 | 3.53 | 3.56         | 3.56 | 3.68 | 0.11              | 0.01     | **             | 0.04            | 0.11            | 0.01     | **             | 0.04           |
| 3人(682)          | 3.51 | 3.59 | 3.60 | 3.53         | 3.58 | 3.63 | 0.11              | 0.06     |                | 0.02            | 0.05            | 0.39     |                | 0.01           |
| 4人以上(159)        | 3.41 | 3.55 | 3.39 | 3.37         | 3.47 | 3.53 | 0.17              | 0.19     |                | 0.01            | 0.07            | 0.57     |                | 0.00           |
| 子どもはいない(802)     | 3.23 | 3.26 | 3.25 | 3.12         | 3.23 | 3.18 | 0.07              | 0.27     |                | 0.02            | ▲ 0.05          | 0.46     |                | ▲ 0.01         |
| 居住年数             |      |      |      |              |      |      |                   |          |                |                 |                 |          |                |                |
| 10年未満(100)       | 3.58 | 3.31 | 3.61 | 3.37         | 3.72 | 3.65 | 0.28              | 0.08     |                | 0.01            | ▲ 0.07          | 0.67     |                | ▲ 0.00         |
| 10～20年未満(145)    | 3.49 | 3.58 | 3.45 | 3.66         | 3.48 | 3.86 | 0.19              | 0.15     |                | 0.01            | 0.37            | 0.01     | **             | 0.02           |
| 20年以上(3,174)     | 3.43 | 3.48 | 3.47 | 3.42         | 3.47 | 3.50 | 0.07              | 0.01     | **             | 0.07            | 0.02            | 0.40     |                | 0.02           |
| 広域<br>振興圏        |      |      |      |              |      |      |                   |          |                |                 |                 |          |                |                |
| 県央(1,011)        | 3.51 | 3.56 | 3.55 | 3.53         | 3.52 | 3.59 | 0.06              | 0.21     |                | 0.02            | 0.07            | 0.13     |                | 0.02           |
| 県南(1,080)        | 3.40 | 3.47 | 3.46 | 3.31         | 3.49 | 3.48 | 0.17              | 0.00     | **             | 0.05            | ▲ 0.01          | 0.84     |                | ▲ 0.00         |
| 沿岸(833)          | 3.46 | 3.45 | 3.46 | 3.52         | 3.48 | 3.55 | 0.03              | 0.56     |                | 0.01            | 0.08            | 0.16     |                | 0.02           |
| 県北(625)          | 3.34 | 3.40 | 3.31 | 3.34         | 3.40 | 3.41 | 0.07              | 0.30     |                | 0.01            | 0.01            | 0.88     |                | 0.00           |

( ) は、R3調査のサンプル数

県民意識調査の属性別平均点について

○分業別実感

■ : 上昇、□ : 低下

① ころよからだが健康だと感じますか

参考

|               |                  | H28  | H29  | H30  | H31<br>(基準年) | R 2  | R 3  | R3-H31<br>(対基準<br>年差) | 有意<br>確率 | 差が有意<br>(5%水準) | R3-H31<br>(寄与度) | R3-R2<br>(対前年<br>差) | 有意<br>確率 | 差が有意<br>(5%水<br>準) | R3-R2<br>(寄与<br>度) |
|---------------|------------------|------|------|------|--------------|------|------|-----------------------|----------|----------------|-----------------|---------------------|----------|--------------------|--------------------|
| 県計(3,549)     |                  | 2.99 | 3.03 | 2.99 | 3.00         | 3.15 | 3.07 | 0.07                  | 0.02     | **             | 0.07            | ▲ 0.08              | 0.01     | **                 | ▲ 0.08             |
| 性別            | 男性(1,561)        | 2.99 | 3.03 | 2.97 | 2.97         | 3.12 | 3.03 | 0.05                  | 0.22     |                | 0.02            | ▲ 0.09              | 0.04     | **                 | ▲ 0.04             |
|               | 女性(1,949)        | 2.99 | 3.04 | 3.00 | 3.03         | 3.18 | 3.11 | 0.08                  | 0.05     |                | 0.05            | ▲ 0.07              | 0.09     |                    | ▲ 0.04             |
| その他(参考)(6)    |                  |      |      |      |              | 2.00 | 2.67 |                       |          |                |                 | 0.67                | 0.45     |                    | 0.00               |
| 年代            | 18~19歳(参考)(53)   |      | 3.16 | 3.27 | 3.85         | 3.67 | 3.85 | ▲ 0.01                | 0.98     |                | ▲ 0.00          | 0.17                | 0.49     |                    | 0.00               |
|               | 20~29歳(200)      | 3.20 | 3.06 | 3.12 | 3.04         | 3.25 | 3.01 | ▲ 0.03                | 0.80     |                | ▲ 0.00          | ▲ 0.24              | 0.07     |                    | ▲ 0.01             |
|               | 30~39歳(320)      | 3.01 | 2.88 | 2.88 | 2.80         | 3.12 | 3.00 | 0.20                  | 0.05     |                | 0.02            | ▲ 0.13              | 0.22     |                    | ▲ 0.01             |
|               | 40~49歳(499)      | 2.92 | 2.88 | 2.91 | 2.85         | 3.04 | 2.99 | 0.14                  | 0.09     |                | 0.02            | ▲ 0.05              | 0.50     |                    | ▲ 0.01             |
|               | 50~59歳(604)      | 2.91 | 2.96 | 2.99 | 2.90         | 3.06 | 2.82 | ▲ 0.08                | 0.27     |                | ▲ 0.01          | ▲ 0.24              | 0.00     | **                 | ▲ 0.04             |
|               | 60~69歳(766)      | 3.03 | 3.11 | 3.03 | 3.05         | 3.19 | 3.20 | 0.16                  | 0.01     | **             | 0.03            | ▲ 0.02              | 0.78     |                    | 0.00               |
|               | 70歳以上(1,009)     | 2.98 | 3.15 | 2.99 | 3.13         | 3.20 | 3.18 | 0.06                  | 0.34     |                | 0.02            | ▲ 0.02              | 0.75     |                    | ▲ 0.01             |
| 職業            | 自営業主(282)        | 3.16 | 3.27 | 3.33 | 3.18         | 3.26 | 3.20 | 0.02                  | 0.86     |                | 0.00            | ▲ 0.07              | 0.52     |                    | ▲ 0.01             |
|               | 家族従業員(119)       | 3.11 | 3.21 | 3.14 | 3.23         | 3.43 | 2.99 | ▲ 0.24                | 0.13     |                | ▲ 0.01          | ▲ 0.44              | 0.00     | **                 | ▲ 0.01             |
|               | 会社役員・団体役員(240)   | 3.20 | 3.15 | 3.09 | 3.02         | 3.19 | 3.23 | 0.21                  | 0.09     |                | 0.01            | 0.04                | 0.74     |                    | 0.00               |
|               | 常用雇用者(1,025)     | 3.01 | 2.96 | 2.95 | 2.91         | 3.10 | 3.00 | 0.09                  | 0.10     |                | 0.03            | ▲ 0.09              | 0.08     |                    | ▲ 0.03             |
|               | 臨時雇用者(440)       | 2.96 | 3.01 | 2.96 | 3.04         | 3.22 | 3.02 | ▲ 0.02                | 0.83     |                | ▲ 0.00          | ▲ 0.20              | 0.01     | **                 | ▲ 0.02             |
|               | 学生+その他(119)      | 3.17 | 3.26 | 3.26 | 3.36         | 3.33 | 3.43 | 0.07                  | 0.67     |                | 0.00            | 0.09                | 0.53     |                    | 0.00               |
|               | 専業主婦・主夫(403)     | 3.05 | 3.12 | 3.00 | 3.07         | 3.13 | 3.21 | 0.14                  | 0.13     |                | 0.02            | 0.08                | 0.36     |                    | 0.01               |
|               | 60歳未満の無職(参考)(77) | 2.31 | 2.07 | 2.55 | 2.32         | 2.47 | 2.25 | ▲ 0.07                | 0.75     |                | ▲ 0.00          | ▲ 0.02              | 0.30     |                    | ▲ 0.00             |
| 60歳以上の無職(697) | 2.81             | 2.92 | 2.86 | 2.90 | 3.10         | 3.07 | 0.17 | 0.02                  | **       | 0.03           | ▲ 0.03          | 0.68                |          | ▲ 0.01             |                    |
| 世帯構成          | ひとり暮らし(431)      | 2.95 | 2.97 | 2.95 | 2.98         | 3.18 | 2.99 | 0.00                  | 0.97     |                | 0.00            | ▲ 0.19              | 0.03     | **                 | ▲ 0.02             |
|               | 夫婦のみ(718)        | 3.11 | 3.13 | 3.02 | 3.12         | 3.24 | 3.23 | 0.11                  | 0.07     |                | 0.02            | ▲ 0.01              | 0.89     |                    | ▲ 0.00             |
|               | 2世代世帯(1,302)     | 2.94 | 3.04 | 3.01 | 3.00         | 3.10 | 3.02 | 0.02                  | 0.67     |                | 0.01            | ▲ 0.08              | 0.10     |                    | ▲ 0.03             |
|               | 3世代世帯(473)       | 3.13 | 3.04 | 3.09 | 3.01         | 3.22 | 3.08 | 0.07                  | 0.37     |                | 0.01            | ▲ 0.14              | 0.07     |                    | ▲ 0.02             |
|               | その他(391)         | 2.78 | 2.86 | 2.79 | 2.82         | 2.96 | 3.15 | 0.33                  | 0.00     | **             | 0.02            | 0.19                | 0.09     |                    | 0.01               |
| 子の数           | 1人(450)          | 2.96 | 3.00 | 2.99 | 2.96         | 3.13 | 3.01 | 0.05                  | 0.54     |                | 0.01            | ▲ 0.12              | 0.14     |                    | ▲ 0.02             |
|               | 2人(1,270)        | 3.04 | 3.05 | 2.99 | 3.13         | 3.21 | 3.21 | 0.07                  | 0.13     |                | 0.03            | ▲ 0.00              | 0.96     |                    | ▲ 0.00             |
|               | 3人(682)          | 3.01 | 3.17 | 3.11 | 3.02         | 3.17 | 3.12 | 0.10                  | 0.15     |                | 0.02            | ▲ 0.04              | 0.53     |                    | ▲ 0.01             |
|               | 4人以上(159)        | 2.94 | 3.14 | 3.06 | 2.83         | 3.10 | 3.02 | 0.19                  | 0.22     |                | 0.01            | ▲ 0.08              | 0.58     |                    | ▲ 0.00             |
|               | 子どもはいない(802)     | 2.93 | 2.88 | 2.90 | 2.82         | 3.04 | 2.89 | 0.07                  | 0.30     |                | 0.02            | ▲ 0.15              | 0.02     | **                 | ▲ 0.03             |
| 居住年数          | 10年未満(100)       | 3.18 | 3.08 | 3.28 | 3.10         | 3.41 | 3.27 | 0.16                  | 0.34     |                | 0.00            | ▲ 0.15              | 0.40     |                    | ▲ 0.00             |
|               | 10~20年未満(145)    | 3.19 | 3.01 | 3.18 | 3.40         | 3.31 | 3.49 | 0.09                  | 0.55     |                | 0.00            | 0.19                | 0.22     |                    | 0.01               |
|               | 20年以上(3,174)     | 2.97 | 3.03 | 2.97 | 2.98         | 3.13 | 3.05 | 0.07                  | 0.03     | **             | 0.06            | ▲ 0.08              | 0.01     | **                 | ▲ 0.07             |
| 広域<br>振興圏     | 県央(1,011)        | 3.09 | 3.06 | 3.08 | 3.09         | 3.22 | 3.14 | 0.05                  | 0.41     |                | 0.01            | ▲ 0.08              | 0.14     |                    | ▲ 0.02             |
|               | 県南(1,080)        | 2.97 | 2.98 | 2.95 | 2.92         | 3.12 | 3.06 | 0.14                  | 0.01     | **             | 0.04            | ▲ 0.05              | 0.36     |                    | ▲ 0.02             |
|               | 沿岸(833)          | 2.95 | 3.02 | 2.96 | 3.03         | 3.15 | 3.02 | ▲ 0.02                | 0.79     |                | ▲ 0.00          | ▲ 0.13              | 0.03     | **                 | ▲ 0.03             |
|               | 県北(625)          | 2.93 | 3.08 | 2.93 | 2.96         | 3.10 | 3.05 | 0.09                  | 0.22     |                | 0.02            | ▲ 0.04              | 0.54     |                    | ▲ 0.01             |

( ) は、R3調査のサンプル数



○分野別実感

■ : 上昇、■ : 低下

②余暇が充実していると感じますか

参考

|               |                  | H28  | H29  | H30  | H31<br>(基準年) | R2   | R3     | R3-H31<br>(対基準<br>年差) | 有意<br>確率 | 差が有意<br>(5%水準) | R3-H31<br>(寄与度) | R3-R2<br>(対前年<br>差) | 有意<br>確率 | 差が有意<br>(5%水準) | R3-R2<br>(寄与<br>度) |
|---------------|------------------|------|------|------|--------------|------|--------|-----------------------|----------|----------------|-----------------|---------------------|----------|----------------|--------------------|
| 県計(3,549)     |                  | 2.90 | 3.03 | 2.98 | 3.05         | 2.93 | 2.97   | ▲ 0.08                | 0.01     | **             | ▲ 0.08          | 0.04                | 0.22     |                | 0.04               |
| 性別            | 男性(1,561)        | 2.84 | 2.96 | 2.93 | 3.01         | 2.90 | 2.95   | ▲ 0.05                | 0.22     |                | ▲ 0.02          | 0.05                | 0.27     |                | 0.02               |
|               | 女性(1,949)        | 2.93 | 3.08 | 3.01 | 3.08         | 2.96 | 2.98   | ▲ 0.10                | 0.01     | **             | ▲ 0.06          | 0.02                | 0.62     |                | 0.01               |
|               | その他(参考)(6)       |      |      |      |              | 2.33 | 3.83   |                       |          |                |                 | 1.50                | 0.05     |                |                    |
| 年代            | 18～19歳(参考)(53)   |      | 3.44 | 3.44 | 3.42         | 3.49 | 3.98   | 0.56                  | 0.05     | **             | 0.01            | 0.49                | 0.04     | **             | 0.01               |
|               | 20～29歳(200)      | 3.02 | 2.99 | 3.16 | 3.04         | 3.22 | 3.21   | 0.17                  | 0.20     |                | 0.01            | ▲ 0.01              | 0.91     |                | ▲ 0.00             |
|               | 30～39歳(320)      | 2.73 | 2.88 | 2.88 | 2.71         | 2.78 | 2.86   | 0.15                  | 0.13     |                | 0.01            | 0.08                | 0.43     |                | 0.01               |
|               | 40～49歳(499)      | 2.88 | 2.82 | 2.88 | 2.87         | 2.88 | 2.83   | ▲ 0.04                | 0.65     |                | ▲ 0.01          | ▲ 0.04              | 0.59     |                | ▲ 0.01             |
|               | 50～59歳(604)      | 2.68 | 2.85 | 2.79 | 2.92         | 2.78 | 2.70   | ▲ 0.23                | 0.00     | **             | ▲ 0.04          | ▲ 0.08              | 0.25     |                | ▲ 0.01             |
|               | 60～69歳(766)      | 2.92 | 3.09 | 2.95 | 2.99         | 2.90 | 2.98   | ▲ 0.01                | 0.89     |                | ▲ 0.00          | 0.08                | 0.17     |                | 0.02               |
|               | 70歳以上(1,009)     | 3.07 | 3.30 | 3.17 | 3.36         | 3.05 | 3.15   | ▲ 0.21                | 0.00     | **             | ▲ 0.06          | 0.11                | 0.06     |                | 0.03               |
| 職業            | 自営業主(282)        | 2.83 | 3.04 | 3.12 | 2.98         | 2.87 | 3.03   | 0.04                  | 0.66     |                | 0.00            | 0.16                | 0.12     |                | 0.01               |
|               | 家族従業員(119)       | 2.77 | 3.21 | 2.70 | 3.00         | 2.82 | 2.71   | ▲ 0.29                | 0.07     |                | ▲ 0.01          | ▲ 0.11              | 0.48     |                | ▲ 0.00             |
|               | 会社役員・団体役員(240)   | 2.85 | 3.01 | 3.12 | 2.88         | 2.97 | 3.01   | 0.13                  | 0.28     |                | 0.01            | 0.03                | 0.77     |                | 0.00               |
|               | 常用雇用者(1,025)     | 2.82 | 2.87 | 2.82 | 2.89         | 2.85 | 2.86   | ▲ 0.03                | 0.55     |                | ▲ 0.01          | 0.00                | 0.94     |                | 0.00               |
|               | 臨時雇用者(440)       | 2.75 | 2.93 | 2.89 | 3.01         | 2.96 | 2.87   | ▲ 0.14                | 0.08     |                | ▲ 0.02          | ▲ 0.09              | 0.28     |                | ▲ 0.01             |
|               | 学生+その他(119)      | 2.98 | 3.16 | 3.40 | 3.22         | 3.03 | 3.38   | 0.17                  | 0.28     |                | 0.01            | 0.35                | 0.02     | **             | 0.01               |
|               | 専業主婦・主夫(403)     | 3.11 | 3.18 | 3.12 | 3.15         | 3.05 | 3.14   | ▲ 0.00                | 0.98     |                | ▲ 0.00          | 0.09                | 0.28     |                | 0.01               |
|               | 60歳未満の無職(参考)(77) | 2.50 | 2.63 | 3.02 | 3.10         | 2.70 | 2.54   | ▲ 0.56                | 0.02     | **             | ▲ 0.01          | ▲ 0.16              | 0.48     |                | ▲ 0.00             |
| 60歳以上の無職(697) | 3.03             | 3.20 | 3.03 | 3.26 | 2.97         | 3.09 | ▲ 0.17 | 0.01                  | **       | ▲ 0.03         | 0.12            | 0.07                |          | 0.02           |                    |
| 世帯構成          | ひとり暮らし(431)      | 2.87 | 3.04 | 2.98 | 3.02         | 2.98 | 2.92   | ▲ 0.10                | 0.26     |                | ▲ 0.01          | ▲ 0.06              | 0.52     |                | ▲ 0.01             |
|               | 夫婦のみ(718)        | 3.13 | 3.20 | 3.12 | 3.24         | 3.08 | 3.13   | ▲ 0.11                | 0.08     |                | ▲ 0.02          | 0.05                | 0.43     |                | 0.01               |
|               | 2世代世帯(1,302)     | 2.80 | 2.98 | 2.94 | 2.97         | 2.84 | 2.92   | ▲ 0.06                | 0.24     |                | ▲ 0.02          | 0.07                | 0.13     |                | 0.03               |
|               | 3世代世帯(473)       | 2.92 | 2.99 | 2.99 | 3.00         | 2.99 | 2.94   | ▲ 0.06                | 0.46     |                | ▲ 0.01          | ▲ 0.05              | 0.53     |                | ▲ 0.01             |
|               | その他(391)         | 2.71 | 2.93 | 2.79 | 2.96         | 2.72 | 2.98   | 0.02                  | 0.85     |                | 0.00            | 0.26                | 0.02     | **             | 0.01               |
| 子の数           | 1人(450)          | 2.88 | 3.05 | 2.97 | 3.05         | 2.87 | 2.86   | ▲ 0.19                | 0.02     | **             | ▲ 0.02          | ▲ 0.01              | 0.91     |                | ▲ 0.00             |
|               | 2人(1,270)        | 2.93 | 3.07 | 2.94 | 3.10         | 2.99 | 3.07   | ▲ 0.04                | 0.45     |                | ▲ 0.01          | 0.08                | 0.11     |                | 0.03               |
|               | 3人(682)          | 2.88 | 3.06 | 3.05 | 3.08         | 2.92 | 2.98   | ▲ 0.10                | 0.15     |                | ▲ 0.02          | 0.06                | 0.38     |                | 0.01               |
|               | 4人以上(159)        | 2.80 | 2.99 | 2.98 | 3.05         | 2.78 | 2.90   | ▲ 0.15                | 0.30     |                | ▲ 0.01          | 0.13                | 0.34     |                | 0.01               |
|               | 子どもはいない(802)     | 2.84 | 2.92 | 2.97 | 2.92         | 2.91 | 2.91   | ▲ 0.01                | 0.91     |                | ▲ 0.00          | 0.01                | 0.93     |                | 0.00               |
| 居住年数          | 10年未満(100)       | 2.84 | 2.78 | 2.88 | 3.12         | 3.17 | 3.23   | 0.10                  | 0.56     |                | 0.00            | 0.05                | 0.76     |                | 0.00               |
|               | 10～20年未満(145)    | 2.86 | 3.05 | 3.17 | 3.17         | 3.13 | 3.31   | 0.14                  | 0.37     |                | 0.01            | 0.18                | 0.25     |                | 0.01               |
|               | 20年以上(3,174)     | 2.89 | 3.04 | 2.97 | 3.03         | 2.91 | 2.95   | ▲ 0.09                | 0.01     | **             | ▲ 0.08          | 0.04                | 0.22     |                | 0.03               |
| 広域<br>振興圏     | 県央(1,011)        | 2.97 | 3.10 | 3.10 | 3.17         | 2.99 | 3.07   | ▲ 0.10                | 0.09     |                | ▲ 0.03          | 0.08                | 0.18     |                | 0.02               |
|               | 県南(1,080)        | 2.92 | 3.01 | 2.99 | 2.95         | 2.92 | 2.90   | ▲ 0.05                | 0.38     |                | ▲ 0.01          | ▲ 0.02              | 0.77     |                | ▲ 0.00             |
|               | 沿岸(833)          | 2.84 | 2.98 | 2.93 | 3.09         | 2.90 | 2.96   | ▲ 0.13                | 0.03     | **             | ▲ 0.03          | 0.06                | 0.34     |                | 0.01               |
|               | 県北(625)          | 2.82 | 3.03 | 2.83 | 2.96         | 2.90 | 2.93   | ▲ 0.03                | 0.63     |                | ▲ 0.01          | 0.03                | 0.67     |                | 0.01               |

( ) は、R3調査のサンプル数

○分野別実感

■ : 上昇、■ : 低下

③ 家族と良い関係が取れていると感じますか

参考

|           |                  | H28  | H29  | H30  | H31<br>(基準年) | R2   | R3   | R3-H31<br>(対基準<br>年差) | 有意<br>確率 | 差が有意<br>(5%水準) | R3-H31<br>(寄与度) | R3-R2<br>(対前年<br>差) | 有意<br>確率 | 差が有意<br>(5%水準) | R3-R2<br>(寄与度) |
|-----------|------------------|------|------|------|--------------|------|------|-----------------------|----------|----------------|-----------------|---------------------|----------|----------------|----------------|
| 県計(3,549) |                  | 3.84 | 3.84 | 3.88 | 3.84         | 3.86 | 3.85 | 0.01                  | 0.702    |                | 0.01            | ▲ 0.01              | 0.64     |                | ▲ 0.01         |
| 性別        | 男性(1,561)        | 3.82 | 3.82 | 3.86 | 3.84         | 3.84 | 3.86 | 0.02                  | 0.67     |                | 0.01            | 0.02                | 0.66     |                | 0.01           |
|           | 女性(1,949)        | 3.85 | 3.86 | 3.90 | 3.84         | 3.88 | 3.85 | 0.01                  | 0.77     |                | 0.01            | ▲ 0.03              | 0.34     |                | ▲ 0.02         |
|           | その他(参考)(6)       |      |      |      |              | 3.50 | 4.20 |                       |          |                |                 | 0.70                | 0.31     |                |                |
| 年代        | 18～19歳(参考)(53)   |      | 3.80 | 4.15 | 4.44         | 4.12 | 4.13 | ▲ 0.31                | 0.15     |                | ▲ 0.00          | 0.02                | 0.93     |                | 0.00           |
|           | 20～29歳(200)      | 4.00 | 4.06 | 4.11 | 4.05         | 3.98 | 3.98 | ▲ 0.07                | 0.53     |                | ▲ 0.00          | ▲ 0.00              | 0.99     |                | ▲ 0.00         |
|           | 30～39歳(320)      | 3.88 | 3.85 | 3.88 | 3.83         | 3.89 | 3.94 | 0.11                  | 0.21     |                | 0.01            | 0.04                | 0.61     |                | 0.00           |
|           | 40～49歳(499)      | 3.88 | 3.78 | 3.85 | 3.77         | 3.91 | 3.80 | 0.03                  | 0.68     |                | 0.00            | ▲ 0.10              | 0.17     |                | ▲ 0.01         |
|           | 50～59歳(604)      | 3.70 | 3.76 | 3.87 | 3.72         | 3.78 | 3.71 | ▲ 0.01                | 0.88     |                | ▲ 0.00          | ▲ 0.08              | 0.25     |                | ▲ 0.01         |
|           | 60～69歳(766)      | 3.82 | 3.81 | 3.87 | 3.77         | 3.78 | 3.84 | 0.07                  | 0.22     |                | 0.01            | 0.06                | 0.29     |                | 0.01           |
|           | 70歳以上(1,009)     | 3.86 | 3.93 | 3.86 | 3.96         | 3.93 | 3.91 | ▲ 0.05                | 0.27     |                | ▲ 0.02          | ▲ 0.02              | 0.71     |                | ▲ 0.01         |
| 職業        | 自営業主(282)        | 3.84 | 3.92 | 4.03 | 3.87         | 3.86 | 3.86 | ▲ 0.02                | 0.86     |                | ▲ 0.00          | ▲ 0.00              | 0.98     |                | ▲ 0.00         |
|           | 家族従業員(119)       | 3.79 | 3.91 | 3.83 | 3.91         | 3.95 | 3.74 | ▲ 0.17                | 0.21     |                | ▲ 0.01          | ▲ 0.21              | 0.12     |                | ▲ 0.01         |
|           | 会社役員・団体役員(240)   | 3.98 | 3.94 | 3.94 | 3.73         | 3.83 | 3.98 | 0.25                  | 0.02     | **             | 0.02            | 0.15                | 0.15     |                | 0.01           |
|           | 常用雇用者(1,025)     | 3.89 | 3.85 | 3.95 | 3.84         | 3.88 | 3.86 | 0.01                  | 0.83     |                | 0.00            | ▲ 0.02              | 0.66     |                | ▲ 0.01         |
|           | 臨時雇用者(440)       | 3.76 | 3.80 | 3.78 | 3.77         | 3.80 | 3.75 | ▲ 0.02                | 0.76     |                | ▲ 0.00          | ▲ 0.05              | 0.50     |                | ▲ 0.01         |
|           | 学生+その他(119)      | 3.78 | 3.99 | 4.16 | 3.87         | 3.96 | 4.17 | 0.30                  | 0.02     | **             | 0.01            | 0.22                | 0.07     |                | 0.01           |
|           | 専業主婦・主夫(403)     | 3.88 | 3.88 | 3.92 | 3.91         | 3.93 | 4.04 | 0.12                  | 0.11     |                | 0.01            | 0.10                | 0.15     |                | 0.01           |
| 世帯構成      | 60歳未満の無職(参考)(77) | 3.35 | 3.21 | 3.64 | 3.52         | 3.28 | 3.16 | ▲ 0.36                | 0.13     |                | ▲ 0.01          | ▲ 0.12              | 0.62     |                | ▲ 0.00         |
|           | 60歳以上の無職(697)    | 3.81 | 3.77 | 3.74 | 3.89         | 3.86 | 3.79 | ▲ 0.10                | 0.09     |                | ▲ 0.02          | ▲ 0.07              | 0.24     |                | ▲ 0.01         |
|           | ひとり暮らし(431)      | 3.63 | 3.60 | 3.76 | 3.68         | 3.70 | 3.65 | ▲ 0.02                | 0.79     |                | ▲ 0.00          | ▲ 0.05              | 0.60     |                | ▲ 0.01         |
| 子の数       | 夫婦のみ(718)        | 4.05 | 4.00 | 4.04 | 4.02         | 4.03 | 4.02 | ▲ 0.00                | 0.97     |                | ▲ 0.00          | ▲ 0.01              | 0.86     |                | ▲ 0.00         |
|           | 2世代世帯(1,302)     | 3.78 | 3.87 | 3.86 | 3.82         | 3.85 | 3.85 | 0.02                  | 0.57     |                | 0.01            | ▲ 0.00              | 0.97     |                | ▲ 0.00         |
|           | 3世代世帯(473)       | 3.88 | 3.80 | 3.92 | 3.86         | 3.85 | 3.81 | ▲ 0.05                | 0.50     |                | ▲ 0.01          | ▲ 0.04              | 0.55     |                | ▲ 0.01         |
|           | その他(391)         | 3.67 | 3.69 | 3.76 | 3.69         | 3.70 | 3.76 | 0.07                  | 0.53     |                | 0.00            | 0.05                | 0.60     |                | 0.00           |
|           | 1人(450)          | 3.85 | 3.87 | 3.88 | 3.90         | 3.94 | 3.82 | ▲ 0.08                | 0.26     |                | ▲ 0.01          | ▲ 0.12              | 0.10     |                | ▲ 0.02         |
| 居住年数      | 2人(1,270)        | 3.90 | 3.87 | 3.92 | 3.92         | 3.93 | 3.95 | 0.03                  | 0.49     |                | 0.01            | 0.02                | 0.72     |                | 0.01           |
|           | 3人(682)          | 3.89 | 3.85 | 3.92 | 3.83         | 3.82 | 3.86 | 0.03                  | 0.59     |                | 0.01            | 0.04                | 0.48     |                | 0.01           |
|           | 4人以上(159)        | 3.82 | 3.88 | 3.91 | 3.69         | 3.86 | 3.68 | ▲ 0.01                | 0.91     |                | ▲ 0.00          | ▲ 0.18              | 0.16     |                | ▲ 0.01         |
|           | 子どもはいない(802)     | 3.68 | 3.79 | 3.80 | 3.73         | 3.73 | 3.74 | 0.01                  | 0.93     |                | 0.00            | 0.01                | 0.92     |                | 0.00           |
| 広域<br>振興圏 | 10年未満(100)       | 3.94 | 3.91 | 3.84 | 3.98         | 3.98 | 3.86 | ▲ 0.12                | 0.46     |                | ▲ 0.00          | ▲ 0.12              | 0.45     |                | ▲ 0.00         |
|           | 10～20年未満(145)    | 3.98 | 3.87 | 4.01 | 4.04         | 3.93 | 4.14 | 0.10                  | 0.47     |                | 0.00            | 0.21                | 0.11     |                | 0.01           |
|           | 20年以上(3,174)     | 3.83 | 3.84 | 3.88 | 3.83         | 3.85 | 3.83 | 0.00                  | 0.92     |                | 0.00            | ▲ 0.02              | 0.48     |                | ▲ 0.02         |
| 県<br>振興圏  | 県央(1,011)        | 3.89 | 3.86 | 3.99 | 3.90         | 3.89 | 3.94 | 0.05                  | 0.34     |                | 0.01            | 0.05                | 0.31     |                | 0.01           |
|           | 県南(1,080)        | 3.78 | 3.81 | 3.80 | 3.74         | 3.83 | 3.81 | 0.07                  | 0.16     |                | 0.02            | ▲ 0.01              | 0.80     |                | ▲ 0.00         |
|           | 沿岸(833)          | 3.89 | 3.85 | 3.94 | 3.97         | 3.90 | 3.86 | ▲ 0.10                | 0.06     |                | ▲ 0.02          | ▲ 0.04              | 0.52     |                | ▲ 0.01         |
|           | 県北(625)          | 3.78 | 3.85 | 3.76 | 3.74         | 3.82 | 3.74 | 0.00                  | 0.96     |                | 0.00            | ▲ 0.07              | 0.25     |                | ▲ 0.01         |

( ) は、R3調査のサンプル数

○分野別実感

■ : 上昇、■ : 低下

④子育てがしやすいと感じますか

参考

|               |                  | H28  | H29  | H30  | H31<br>(基準年) | R2   | R3   | R3-H31<br>(対基準<br>年差) | 有意<br>確率 | 差が有意<br>(5%水準) | R3-H31<br>(寄与度) | R3-R2<br>(対前年<br>差) | 有意<br>確率 | 差が有意<br>(5%水<br>準) | R3-R2<br>(寄与<br>度) |      |      |      |
|---------------|------------------|------|------|------|--------------|------|------|-----------------------|----------|----------------|-----------------|---------------------|----------|--------------------|--------------------|------|------|------|
| 県計(3,549)     |                  | 2.98 | 3.09 | 3.02 | 3.08         | 3.07 | 3.16 | 0.08                  | 0.011    | **             | 0.08            | 0.09                | 0.00     | **                 | 0.09               |      |      |      |
| 性別            | 男性(1,561)        | 2.98 | 3.02 | 2.98 | 3.05         | 3.04 | 3.11 | 0.06                  | 0.19     |                | 0.03            | 0.07                | 0.10     |                    | 0.03               |      |      |      |
|               | 女性(1,949)        | 2.97 | 3.14 | 3.04 | 3.11         | 3.10 | 3.21 | 0.09                  | 0.04     | **             | 0.05            | 0.11                | 0.01     | **                 | 0.06               |      |      |      |
|               | その他(参考)(6)       |      |      |      |              | 3.60 | 3.50 |                       |          |                |                 | ▲                   | 0.10     | 0.95               |                    |      |      |      |
| 年代            | 18~19歳(参考)(53)   |      | 3.00 | 2.95 | 3.00         | 3.37 | 2.95 | ▲                     | 0.05     | 0.92           | ▲               | 0.00                | ▲        | 0.41               | 0.27               | ▲    | 0.01 |      |
|               | 20~29歳(200)      | 2.83 | 2.84 | 2.75 | 2.80         | 2.89 | 2.99 |                       | 0.19     | 0.22           |                 | 0.01                | 0.10     | 0.54               |                    | 0.01 |      |      |
|               | 30~39歳(320)      | 2.83 | 2.93 | 2.68 | 3.03         | 2.82 | 3.22 |                       | 0.19     | 0.07           |                 | 0.02                | 0.41     | 0.00               | **                 | 0.04 |      |      |
|               | 40~49歳(499)      | 3.05 | 3.07 | 3.09 | 3.09         | 3.05 | 3.28 |                       | 0.19     | 0.02           | **              | 0.03                | 0.23     | 0.00               | **                 | 0.03 |      |      |
|               | 50~59歳(604)      | 2.89 | 3.04 | 3.03 | 3.06         | 2.99 | 3.02 | ▲                     | 0.03     | 0.64           |                 | ▲                   | 0.01     | 0.03               | 0.62               |      | 0.01 |      |
|               | 60~69歳(766)      | 2.95 | 3.13 | 3.07 | 2.99         | 3.04 | 3.11 |                       | 0.12     | 0.06           |                 | 0.03                | 0.07     | 0.27               |                    | 0.01 |      |      |
|               | 70歳以上(1,009)     | 3.16 | 3.25 | 3.12 | 3.29         | 3.27 | 3.27 | ▲                     | 0.02     | 0.78           |                 | ▲                   | 0.01     | ▲                  | 0.00               | 0.99 | ▲    | 0.00 |
| 職業            | 自営業主(282)        | 3.06 | 3.19 | 3.18 | 3.16         | 3.08 | 3.26 |                       | 0.09     | 0.40           |                 | 0.01                | 0.18     | 0.11               |                    | 0.01 |      |      |
|               | 家族従業員(119)       | 3.14 | 3.33 | 2.99 | 3.21         | 3.32 | 3.14 | ▲                     | 0.06     | 0.70           |                 | ▲                   | 0.00     | ▲                  | 0.17               | 0.22 | ▲    | 0.01 |
|               | 会社役員・団体役員(240)   | 2.95 | 3.24 | 2.93 | 2.94         | 2.95 | 3.29 |                       | 0.35     | 0.00           | **              | 0.02                | 0.35     | 0.00               | **                 | 0.02 |      |      |
|               | 常用雇用者(1,025)     | 2.95 | 2.98 | 2.96 | 3.06         | 2.96 | 3.13 |                       | 0.08     | 0.18           |                 | 0.02                | 0.17     | 0.00               | **                 | 0.05 |      |      |
|               | 臨時雇用者(440)       | 2.87 | 3.05 | 3.00 | 3.05         | 3.08 | 3.11 |                       | 0.06     | 0.45           |                 | 0.01                | 0.03     | 0.73               |                    | 0.00 |      |      |
|               | 学生+その他(119)      | 2.99 | 3.10 | 3.18 | 3.02         | 3.01 | 3.05 |                       | 0.02     | 0.90           |                 | 0.00                | 0.04     | 0.81               |                    | 0.00 |      |      |
|               | 専業主婦・主夫(403)     | 3.00 | 3.23 | 3.04 | 3.04         | 3.17 | 3.27 |                       | 0.23     | 0.03           | **              | 0.03                | 0.10     | 0.24               |                    | 0.01 |      |      |
|               | 60歳未満の無職(参考)(77) | 2.53 | 2.48 | 2.45 | 2.56         | 2.46 | 3.00 |                       | 0.44     | 0.13           |                 | 0.01                | 0.54     | 0.04               | **                 | 0.01 |      |      |
| 60歳以上の無職(697) | 3.05             | 3.05 | 3.07 | 3.20 | 3.21         | 3.10 | ▲    | 0.10                  | 0.23     |                | ▲               | 0.02                | ▲        | 0.11               | 0.15               | ▲    | 0.02 |      |
| 世帯構成          | ひとり暮らし(431)      | 2.71 | 2.80 | 2.86 | 2.80         | 2.94 | 2.97 |                       | 0.18     | 0.10           |                 | 0.02                | 0.03     | 0.77               |                    | 0.00 |      |      |
|               | 夫婦のみ(718)        | 2.95 | 3.13 | 3.00 | 3.06         | 3.13 | 3.13 |                       | 0.06     | 0.38           |                 | 0.01                | ▲        | 0.00               | 0.97               | ▲    | 0.00 |      |
|               | 2世代世帯(1,302)     | 2.97 | 3.12 | 3.05 | 3.12         | 3.05 | 3.18 |                       | 0.06     | 0.25           |                 | 0.02                | 0.13     | 0.01               | **                 | 0.05 |      |      |
|               | 3世代世帯(473)       | 3.17 | 3.17 | 3.13 | 3.24         | 3.16 | 3.23 | ▲                     | 0.01     | 0.94           |                 | ▲                   | 0.00     | 0.07               | 0.32               |      | 0.01 |      |
|               | その他(391)         | 2.81 | 2.95 | 2.81 | 2.93         | 2.94 | 3.31 |                       | 0.39     | 0.00           | **              | 0.02                | 0.37     | 0.00               | **                 | 0.02 |      |      |
| 子の数           | 1人(450)          | 2.87 | 3.14 | 3.05 | 3.11         | 3.17 | 3.21 |                       | 0.11     | 0.21           |                 | 0.01                | 0.04     | 0.61               |                    | 0.01 |      |      |
|               | 2人(1,270)        | 3.09 | 3.14 | 3.06 | 3.18         | 3.16 | 3.25 |                       | 0.07     | 0.14           |                 | 0.03                | 0.09     | 0.06               |                    | 0.03 |      |      |
|               | 3人(682)          | 3.04 | 3.19 | 3.19 | 3.19         | 3.09 | 3.20 |                       | 0.01     | 0.87           |                 | 0.00                | 0.11     | 0.10               |                    | 0.02 |      |      |
|               | 4人以上(159)        | 3.11 | 3.15 | 3.12 | 2.96         | 2.99 | 3.12 |                       | 0.15     | 0.31           |                 | 0.01                | 0.13     | 0.38               |                    | 0.01 |      |      |
|               | 子どもはいない(802)     | 2.61 | 2.73 | 2.63 | 2.60         | 2.72 | 2.83 |                       | 0.23     | 0.01           | **              | 0.05                | 0.11     | 0.17               |                    | 0.02 |      |      |
| 居住年数          | 10年未満(100)       | 2.74 | 2.77 | 2.79 | 2.90         | 3.00 | 3.11 |                       | 0.22     | 0.26           |                 | 0.01                | 0.11     | 0.56               |                    | 0.00 |      |      |
|               | 10~20年未満(145)    | 2.82 | 3.02 | 2.98 | 3.12         | 3.07 | 3.19 |                       | 0.07     | 0.69           |                 | 0.00                | 0.12     | 0.51               |                    | 0.00 |      |      |
|               | 20年以上(3,174)     | 2.99 | 3.10 | 3.02 | 3.09         | 3.07 | 3.16 |                       | 0.08     | 0.03           | **              | 0.07                | 0.09     | 0.00               | **                 | 0.08 |      |      |
| 広域<br>振興圏     | 県央(1,011)        | 3.05 | 3.05 | 3.11 | 3.20         | 3.10 | 3.28 |                       | 0.08     | 0.18           |                 | 0.02                | 0.18     | 0.00               | **                 | 0.05 |      |      |
|               | 県南(1,080)        | 2.98 | 3.15 | 3.03 | 2.97         | 3.06 | 3.11 |                       | 0.15     | 0.01           | **              | 0.04                | 0.05     | 0.37               |                    | 0.02 |      |      |
|               | 沿岸(833)          | 2.93 | 3.02 | 2.97 | 3.14         | 3.05 | 3.11 | ▲                     | 0.03     | 0.65           |                 | ▲                   | 0.01     | 0.05               | 0.43               |      | 0.01 |      |
|               | 県北(625)          | 2.94 | 3.13 | 2.93 | 3.01         | 3.05 | 3.13 |                       | 0.12     | 0.11           |                 | 0.02                | 0.08     | 0.27               |                    | 0.01 |      |      |

( ) は、R3調査のサンプル数

○分性別実感

■ : 上昇、□ : 低下

⑤子どものためになる教育が行われていると感じますか

参考

|               |                  | H28  | H29  | H30  | H31<br>(基準年) | R2   | R3   | R3-H31<br>(対基準<br>年差) | 有意<br>確率 | 差が有意<br>(5%水準) | R3-H31<br>(寄与度) | R3-R2<br>(対前年<br>差) | 有意<br>確率 | 差が有意<br>(5%水準) | R3-R2<br>(寄与<br>度) |
|---------------|------------------|------|------|------|--------------|------|------|-----------------------|----------|----------------|-----------------|---------------------|----------|----------------|--------------------|
| 県計(3,549)     |                  | 3.16 | 3.12 | 3.13 | 3.10         | 3.09 | 3.20 | 0.10                  | 0.001    | **             | 0.10            | 0.11                | 0.00     | **             | 0.11               |
| 性別            | 男性(1,561)        | 3.13 | 3.08 | 3.08 | 3.08         | 3.07 | 3.17 | 0.09                  | 0.03     | **             | 0.04            | 0.10                | 0.02     | **             | 0.04               |
|               | 女性(1,949)        | 3.17 | 3.14 | 3.16 | 3.12         | 3.11 | 3.23 | 0.10                  | 0.01     | **             | 0.06            | 0.12                | 0.00     | **             | 0.06               |
|               | その他(参考)(6)       |      |      |      |              | 2.80 | 4.00 |                       |          |                |                 | 1.20                | 0.30     |                |                    |
| 年代            | 18~19歳(参考)(53)   |      | 3.27 | 3.08 | 3.38         | 3.38 | 3.71 | 0.33                  | 0.24     |                | 0.00            | 0.33                | 0.20     |                | 0.00               |
|               | 20~29歳(200)      | 2.99 | 2.91 | 2.94 | 2.92         | 2.96 | 3.06 | 0.13                  | 0.31     |                | 0.01            | 0.09                | 0.50     |                | 0.01               |
|               | 30~39歳(320)      | 3.04 | 3.04 | 2.93 | 2.98         | 2.96 | 3.28 | 0.31                  | 0.00     | **             | 0.03            | 0.33                | 0.00     | **             | 0.03               |
|               | 40~49歳(499)      | 3.19 | 3.08 | 3.19 | 3.14         | 3.05 | 3.26 | 0.12                  | 0.09     |                | 0.02            | 0.22                | 0.00     | **             | 0.03               |
|               | 50~59歳(604)      | 3.02 | 3.02 | 3.01 | 3.05         | 2.96 | 3.02 | ▲0.04                 | 0.57     |                | ▲0.01           | 0.06                | 0.38     |                | 0.01               |
|               | 60~69歳(766)      | 3.11 | 3.10 | 3.13 | 2.95         | 3.04 | 3.14 | 0.19                  | 0.00     | **             | 0.04            | 0.10                | 0.07     |                | 0.02               |
|               | 70歳以上(1,009)     | 3.39 | 3.34 | 3.28 | 3.33         | 3.31 | 3.35 | 0.02                  | 0.74     |                | 0.01            | 0.04                | 0.52     |                | 0.01               |
| 職業            | 自営業主(282)        | 3.19 | 3.08 | 3.25 | 3.14         | 3.22 | 3.25 | 0.11                  | 0.28     |                | 0.01            | 0.04                | 0.72     |                | 0.00               |
|               | 家族従業員(119)       | 3.32 | 3.17 | 3.13 | 3.19         | 3.33 | 3.27 | 0.08                  | 0.60     |                | 0.00            | ▲0.06               | 0.64     |                | ▲0.00              |
|               | 会社役員・団体役員(240)   | 3.09 | 3.10 | 3.04 | 2.97         | 3.05 | 3.26 | 0.29                  | 0.01     | **             | 0.02            | 0.20                | 0.07     |                | 0.01               |
|               | 常用雇用者(1,025)     | 3.09 | 3.03 | 3.01 | 3.03         | 2.98 | 3.16 | 0.13                  | 0.01     | **             | 0.04            | 0.18                | 0.00     | **             | 0.05               |
|               | 臨時雇用者(440)       | 3.10 | 3.15 | 3.14 | 3.09         | 3.07 | 3.08 | ▲0.02                 | 0.82     |                | ▲0.00           | 0.00                | 0.95     |                | 0.00               |
|               | 学生+その他(119)      | 3.06 | 3.17 | 3.24 | 3.21         | 2.99 | 3.27 | 0.06                  | 0.69     |                | 0.00            | 0.28                | 0.05     | **             | 0.01               |
|               | 専業主婦・主夫(403)     | 3.22 | 3.17 | 3.21 | 3.17         | 3.17 | 3.36 | 0.19                  | 0.03     | **             | 0.02            | 0.19                | 0.03     | **             | 0.02               |
|               | 60歳未満の無職(参考)(77) | 2.75 | 3.11 | 2.87 | 2.76         | 2.48 | 3.06 | 0.29                  | 0.27     |                | 0.01            | 0.57                | 0.01     | **             | 0.01               |
| 60歳以上の無職(697) | 3.30             | 3.22 | 3.20 | 3.17 | 3.18         | 3.20 | 0.03 | 0.69                  |          | 0.01           | 0.02            | 0.78                |          | 0.00           |                    |
| 世帯構成          | ひとり暮らし(431)      | 3.05 | 3.05 | 3.01 | 2.93         | 2.95 | 3.01 | 0.08                  | 0.43     |                | 0.01            | 0.06                | 0.51     |                | 0.01               |
|               | 夫婦のみ(718)        | 3.13 | 3.12 | 3.11 | 3.11         | 3.16 | 3.20 | 0.09                  | 0.19     |                | 0.02            | 0.03                | 0.59     |                | 0.01               |
|               | 2世代世帯(1,302)     | 3.10 | 3.12 | 3.11 | 3.10         | 3.07 | 3.19 | 0.09                  | 0.04     | **             | 0.04            | 0.13                | 0.00     | **             | 0.05               |
|               | 3世代世帯(473)       | 3.32 | 3.21 | 3.27 | 3.20         | 3.15 | 3.31 | 0.11                  | 0.12     |                | 0.02            | 0.16                | 0.02     | **             | 0.02               |
|               | その他(391)         | 3.11 | 3.02 | 2.99 | 3.05         | 3.00 | 3.37 | 0.32                  | 0.00     | **             | 0.02            | 0.37                | 0.00     | **             | 0.02               |
| 子の数           | 1人(450)          | 3.07 | 3.15 | 3.16 | 3.09         | 3.13 | 3.24 | 0.15                  | 0.05     | **             | 0.02            | 0.11                | 0.16     |                | 0.01               |
|               | 2人(1,270)        | 3.19 | 3.11 | 3.13 | 3.14         | 3.16 | 3.29 | 0.14                  | 0.00     | **             | 0.05            | 0.12                | 0.01     | **             | 0.04               |
|               | 3人(682)          | 3.26 | 3.24 | 3.24 | 3.23         | 3.13 | 3.23 | 0.00                  | 0.99     |                | 0.00            | 0.10                | 0.10     |                | 0.02               |
|               | 4人以上(159)        | 3.19 | 3.17 | 3.24 | 3.09         | 3.14 | 3.14 | 0.05                  | 0.68     |                | 0.00            | ▲0.00               | 0.99     |                | ▲0.00              |
|               | 子どもはいない(802)     | 2.96 | 2.94 | 2.92 | 2.84         | 2.80 | 2.98 | 0.14                  | 0.04     | **             | 0.03            | 0.18                | 0.01     | **             | 0.04               |
| 居住年数          | 10年未満(100)       | 2.80 | 2.79 | 2.85 | 2.78         | 2.95 | 3.16 | 0.38                  | 0.02     | **             | 0.01            | 0.21                | 0.26     |                | 0.01               |
|               | 10~20年未満(145)    | 2.98 | 3.03 | 3.11 | 3.21         | 3.11 | 3.32 | 0.11                  | 0.49     |                | 0.00            | 0.21                | 0.20     |                | 0.01               |
|               | 20年以上(3,174)     | 3.17 | 3.13 | 3.13 | 3.10         | 3.09 | 3.20 | 0.09                  | 0.00     | **             | 0.08            | 0.11                | 0.00     | **             | 0.10               |
| 広域<br>振興圏     | 県央(1,011)        | 3.13 | 3.12 | 3.14 | 3.14         | 3.10 | 3.28 | 0.13                  | 0.01     | **             | 0.04            | 0.17                | 0.00     | **             | 0.05               |
|               | 県南(1,080)        | 3.17 | 3.10 | 3.12 | 3.06         | 3.10 | 3.16 | 0.10                  | 0.05     |                | 0.03            | 0.06                | 0.28     |                | 0.02               |
|               | 沿岸(833)          | 3.12 | 3.10 | 3.13 | 3.14         | 3.05 | 3.17 | 0.04                  | 0.55     |                | 0.01            | 0.12                | 0.04     | **             | 0.03               |
|               | 県北(625)          | 3.27 | 3.17 | 3.10 | 3.07         | 3.12 | 3.19 | 0.12                  | 0.08     |                | 0.02            | 0.07                | 0.33     |                | 0.01               |

( ) は、R3調査のサンプル数

○分野別実感

■ :上昇、■ :低下

⑥住まいに快適さを感じますか

参考

|               |                  | H28  | H29  | H30  | H31<br>(基準年) | R2   | R3     | R3-H31<br>(対基準<br>年差) | 有意<br>確率 | 差が有意<br>(5%水準) | R3-H31<br>(寄与度) | R3-R2<br>(対前年<br>差) | 有意<br>確率 | 差が有意<br>(5%水準) | R3-R2<br>(寄与<br>度) |
|---------------|------------------|------|------|------|--------------|------|--------|-----------------------|----------|----------------|-----------------|---------------------|----------|----------------|--------------------|
| 県計(3,549)     |                  | 3.19 | 3.37 | 3.30 | 3.34         | 3.29 | 3.31   | ▲ 0.02                | 0.418    |                | ▲ 0.02          | 0.02                | 0.57     |                | 0.02               |
| 性別            | 男性(1,561)        | 3.20 | 3.32 | 3.26 | 3.35         | 3.26 | 3.30   | ▲ 0.04                | 0.28     |                | ▲ 0.02          | 0.04                | 0.30     |                | 0.04               |
|               | 女性(1,949)        | 3.17 | 3.40 | 3.33 | 3.32         | 3.33 | 3.32   | 0.00                  | 0.97     |                | 0.00            | ▲ 0.01              | 0.87     |                | ▲ 0.01             |
|               | その他(参考)(6)       |      |      |      |              | 2.33 | 2.40   |                       |          |                |                 | 0.07                | 0.30     |                | 0.07               |
| 年代            | 18～19歳(参考)(53)   |      | 3.40 | 3.54 | 3.97         | 3.60 | 3.70   | ▲ 0.27                | 0.31     |                | ▲ 0.00          | 0.10                | 0.71     |                | 0.10               |
|               | 20～29歳(200)      | 3.34 | 3.34 | 3.27 | 3.20         | 3.18 | 3.32   | 0.12                  | 0.32     |                | 0.01            | 0.14                | 0.27     |                | 0.14               |
|               | 30～39歳(320)      | 3.01 | 3.28 | 3.27 | 3.13         | 3.11 | 3.23   | 0.10                  | 0.32     |                | 0.01            | 0.12                | 0.23     |                | 0.12               |
|               | 40～49歳(499)      | 3.14 | 3.33 | 3.32 | 3.23         | 3.32 | 3.30   | 0.06                  | 0.44     |                | 0.01            | ▲ 0.02              | 0.76     |                | ▲ 0.02             |
|               | 50～59歳(604)      | 3.05 | 3.18 | 3.14 | 3.26         | 3.22 | 3.11   | ▲ 0.15                | 0.04     | **             | ▲ 0.03          | ▲ 0.10              | 0.15     |                | ▲ 0.10             |
|               | 60～69歳(766)      | 3.18 | 3.40 | 3.22 | 3.28         | 3.22 | 3.28   | 0.00                  | 0.99     |                | 0.00            | 0.06                | 0.36     |                | 0.06               |
| 70歳以上(1,009)  | 3.35             | 3.55 | 3.45 | 3.54 | 3.45         | 3.49 | ▲ 0.06 | 0.29                  |          | ▲ 0.02         | 0.04            | 0.48                |          | 0.04           |                    |
| 職業            | 自営業主(282)        | 3.23 | 3.42 | 3.49 | 3.43         | 3.32 | 3.37   | ▲ 0.06                | 0.55     |                | ▲ 0.00          | 0.05                | 0.60     |                | 0.05               |
|               | 家族従業員(119)       | 3.09 | 3.64 | 3.30 | 3.36         | 3.31 | 3.05   | ▲ 0.31                | 0.08     |                | ▲ 0.01          | ▲ 0.26              | 0.09     |                | ▲ 0.26             |
|               | 会社役員・団体役員(240)   | 3.29 | 3.52 | 3.35 | 3.37         | 3.33 | 3.50   | 0.13                  | 0.25     |                | 0.01            | 0.17                | 0.14     |                | 0.17               |
|               | 常用雇用者(1,025)     | 3.17 | 3.28 | 3.20 | 3.29         | 3.22 | 3.25   | ▲ 0.04                | 0.41     |                | ▲ 0.01          | 0.03                | 0.55     |                | 0.03               |
|               | 臨時雇用者(440)       | 3.01 | 3.28 | 3.13 | 3.16         | 3.19 | 3.12   | ▲ 0.04                | 0.60     |                | ▲ 0.01          | ▲ 0.07              | 0.38     |                | ▲ 0.07             |
|               | 学生+その他(119)      | 3.31 | 3.43 | 3.67 | 3.51         | 3.41 | 3.51   | 0.00                  | 1.00     |                | 0.00            | 0.10                | 0.47     |                | 0.10               |
|               | 専業主婦・主夫(403)     | 3.25 | 3.43 | 3.37 | 3.37         | 3.48 | 3.52   | 0.15                  | 0.09     |                | 0.02            | 0.04                | 0.65     |                | 0.04               |
|               | 60歳未満の無職(参考)(77) | 2.64 | 2.91 | 3.36 | 3.07         | 2.90 | 2.80   | ▲ 0.27                | 0.23     |                | ▲ 0.01          | ▲ 0.10              | 0.67     |                | ▲ 0.10             |
| 60歳以上の無職(697) | 3.25             | 3.41 | 3.29 | 3.39 | 3.33         | 3.40 | 0.00   | 0.94                  |          | 0.00           | 0.07            | 0.29                |          | 0.07           |                    |
| 世帯構成          | ひとり暮らし(431)      | 3.14 | 3.24 | 3.17 | 3.15         | 3.20 | 3.09   | ▲ 0.06                | 0.51     |                | ▲ 0.01          | ▲ 0.11              | 0.21     |                | ▲ 0.11             |
|               | 夫婦のみ(718)        | 3.32 | 3.44 | 3.37 | 3.45         | 3.45 | 3.42   | ▲ 0.04                | 0.53     |                | ▲ 0.01          | ▲ 0.04              | 0.54     |                | ▲ 0.04             |
|               | 2世代世帯(1,302)     | 3.16 | 3.38 | 3.35 | 3.35         | 3.28 | 3.28   | ▲ 0.07                | 0.14     |                | ▲ 0.03          | 0.01                | 0.91     |                | 0.03               |
|               | 3世代世帯(473)       | 3.23 | 3.39 | 3.31 | 3.42         | 3.31 | 3.40   | ▲ 0.01                | 0.87     |                | ▲ 0.00          | 0.09                | 0.22     |                | 0.11               |
|               | その他(391)         | 2.95 | 3.27 | 3.09 | 3.19         | 3.02 | 3.41   | 0.23                  | 0.04     | **             | 0.01            | 0.39                | 0.00     | **             | 0.24               |
| 子の数           | 1人(450)          | 3.12 | 3.43 | 3.28 | 3.33         | 3.37 | 3.20   | ▲ 0.13                | 0.11     |                | ▲ 0.02          | ▲ 0.17              | 0.04     | **             | ▲ 0.17             |
|               | 2人(1,270)        | 3.24 | 3.40 | 3.33 | 3.40         | 3.37 | 3.46   | 0.06                  | 0.16     |                | 0.02            | 0.09                | 0.05     | **             | 0.09               |
|               | 3人(682)          | 3.23 | 3.43 | 3.33 | 3.40         | 3.28 | 3.35   | ▲ 0.05                | 0.47     |                | ▲ 0.01          | 0.07                | 0.30     |                | 0.07               |
|               | 4人以上(159)        | 2.99 | 3.22 | 3.30 | 3.26         | 3.20 | 3.24   | ▲ 0.01                | 0.93     |                | ▲ 0.00          | 0.04                | 0.76     |                | 0.04               |
|               | 子どもはいない(802)     | 3.14 | 3.24 | 3.24 | 3.20         | 3.14 | 3.15   | ▲ 0.05                | 0.42     |                | ▲ 0.01          | 0.02                | 0.79     |                | 0.02               |
| 居住年数          | 10年未満(100)       | 3.06 | 3.23 | 3.17 | 2.96         | 3.34 | 3.33   | 0.37                  | 0.04     | **             | 0.01            | ▲ 0.01              | 0.95     |                | ▲ 0.01             |
|               | 10～20年未満(145)    | 3.01 | 3.38 | 3.27 | 3.50         | 3.41 | 3.60   | 0.10                  | 0.49     |                | 0.00            | 0.20                | 0.20     |                | 0.20               |
|               | 20年以上(3,174)     | 3.19 | 3.37 | 3.30 | 3.34         | 3.28 | 3.30   | ▲ 0.04                | 0.15     |                | ▲ 0.04          | 0.02                | 0.60     |                | 0.02               |
| 広域<br>振興圏     | 県央(1,011)        | 3.33 | 3.48 | 3.47 | 3.45         | 3.41 | 3.43   | ▲ 0.01                | 0.80     |                | ▲ 0.00          | 0.02                | 0.73     |                | 0.02               |
|               | 県南(1,080)        | 3.17 | 3.36 | 3.31 | 3.25         | 3.32 | 3.26   | 0.01                  | 0.91     |                | 0.00            | ▲ 0.05              | 0.30     |                | ▲ 0.05             |
|               | 沿岸(833)          | 3.13 | 3.30 | 3.23 | 3.39         | 3.28 | 3.33   | ▲ 0.06                | 0.33     |                | ▲ 0.01          | 0.05                | 0.37     |                | 0.05               |
|               | 県北(625)          | 3.05 | 3.28 | 3.10 | 3.22         | 3.09 | 3.18   | ▲ 0.04                | 0.54     |                | ▲ 0.01          | 0.09                | 0.24     |                | 0.09               |

( ) は、R3調査のサンプル数

○分野別実感

■ :上昇、■ :低下

⑦地域社会とのつながりを感じますか。

参考

|               |                  | H28  | H29  | H30  | H31<br>(基準年) | R2   | R3     | R3-H31<br>(対基準<br>年差) | 有意<br>確率 | 差が有意<br>(5%水準) | R3-H31<br>(寄与度) | R3-R2<br>(対前年<br>差) | 有意<br>確率 | 差が有意<br>(5%水準) | R3-R2<br>(寄与<br>度) |
|---------------|------------------|------|------|------|--------------|------|--------|-----------------------|----------|----------------|-----------------|---------------------|----------|----------------|--------------------|
| 県計(3,549)     |                  | 3.26 | 3.34 | 3.30 | 3.35         | 3.16 | 3.09   | ▲ 0.25                | 0.00     | **             | ▲ 0.25          | ▲ 0.06              | 0.03     | **             | ▲ 0.06             |
| 性別            | 男性(1,561)        | 3.27 | 3.32 | 3.32 | 3.37         | 3.15 | 3.09   | ▲ 0.28                | 0.00     | **             | ▲ 0.12          | ▲ 0.06              | 0.17     |                | ▲ 0.03             |
|               | 女性(1,949)        | 3.23 | 3.35 | 3.28 | 3.33         | 3.16 | 3.09   | ▲ 0.23                | 0.00     | **             | ▲ 0.13          | ▲ 0.07              | 0.06     |                | ▲ 0.04             |
|               | その他(参考)(6)       |      |      |      |              | 3.00 | 3.83   |                       |          |                |                 | 1.50                | 0.30     |                | 0.00               |
| 年代            | 18～19歳(参考)(53)   |      | 3.27 | 3.06 | 3.38         | 3.24 | 3.48   | 0.10                  | 0.74     |                | 0.00            | 0.23                | 0.37     |                | 0.00               |
|               | 20～29歳(200)      | 2.89 | 3.05 | 2.89 | 2.95         | 2.83 | 2.77   | ▲ 0.18                | 0.16     |                | ▲ 0.01          | ▲ 0.06              | 0.66     |                | ▲ 0.00             |
|               | 30～39歳(320)      | 2.96 | 2.96 | 3.16 | 3.03         | 2.97 | 2.83   | ▲ 0.20                | 0.04     | **             | ▲ 0.02          | ▲ 0.14              | 0.15     |                | ▲ 0.01             |
|               | 40～49歳(499)      | 3.20 | 3.27 | 3.26 | 3.22         | 3.00 | 2.94   | ▲ 0.28                | 0.00     | **             | ▲ 0.04          | ▲ 0.06              | 0.42     |                | ▲ 0.01             |
|               | 50～59歳(604)      | 3.22 | 3.25 | 3.31 | 3.30         | 3.10 | 2.91   | ▲ 0.39                | 0.00     | **             | ▲ 0.07          | ▲ 0.19              | 0.00     | **             | ▲ 0.03             |
|               | 60～69歳(766)      | 3.28 | 3.39 | 3.30 | 3.37         | 3.16 | 3.15   | ▲ 0.22                | 0.00     | **             | ▲ 0.05          | ▲ 0.00              | 0.95     |                | ▲ 0.00             |
|               | 70歳以上(1,009)     | 3.50 | 3.62 | 3.47 | 3.59         | 3.36 | 3.38   | ▲ 0.21                | 0.00     | **             | ▲ 0.06          | 0.02                | 0.66     |                | 0.01               |
| 職業            | 自営業主(282)        | 3.46 | 3.52 | 3.58 | 3.52         | 3.36 | 3.33   | ▲ 0.19                | 0.05     | **             | ▲ 0.01          | ▲ 0.04              | 0.72     |                | ▲ 0.00             |
|               | 家族従業員(119)       | 3.34 | 3.75 | 3.53 | 3.58         | 3.53 | 3.25   | ▲ 0.33                | 0.03     | **             | ▲ 0.01          | ▲ 0.27              | 0.05     | **             | ▲ 0.01             |
|               | 会社役員・団体役員(240)   | 3.31 | 3.41 | 3.21 | 3.38         | 3.21 | 3.20   | ▲ 0.18                | 0.10     |                | ▲ 0.01          | ▲ 0.01              | 0.93     |                | ▲ 0.00             |
|               | 常用雇用者(1,025)     | 3.17 | 3.18 | 3.22 | 3.22         | 3.01 | 2.92   | ▲ 0.30                | 0.00     | **             | ▲ 0.09          | ▲ 0.09              | 0.10     |                | ▲ 0.02             |
|               | 臨時雇用者(440)       | 3.01 | 3.38 | 3.22 | 3.27         | 3.13 | 2.95   | ▲ 0.32                | 0.00     | **             | ▲ 0.04          | ▲ 0.18              | 0.02     | **             | ▲ 0.02             |
|               | 学生＋その他(119)      | 3.38 | 3.37 | 3.49 | 3.32         | 3.03 | 3.18   | ▲ 0.14                | 0.35     |                | ▲ 0.00          | 0.15                | 0.29     |                | 0.01               |
|               | 専業主婦・主夫(403)     | 3.24 | 3.26 | 3.28 | 3.37         | 3.24 | 3.24   | ▲ 0.13                | 0.11     |                | ▲ 0.01          | 0.00                | 0.97     |                | 0.00               |
|               | 60歳未満の無職(参考)(77) | 2.77 | 2.89 | 2.87 | 3.02         | 2.49 | 2.55   | ▲ 0.47                | 0.03     | **             | ▲ 0.01          | 0.06                | 0.78     |                | 0.00               |
| 60歳以上の無職(697) | 3.41             | 3.43 | 3.31 | 3.48 | 3.22         | 3.24 | ▲ 0.24 | 0.00                  | **       | ▲ 0.05         | 0.01            | 0.82                |          | 0.00           |                    |
| 世帯構成          | ひとり暮らし(431)      | 3.10 | 3.13 | 3.05 | 3.15         | 3.09 | 2.84   | ▲ 0.32                | 0.00     | **             | ▲ 0.04          | ▲ 0.25              | 0.00     | **             | ▲ 0.03             |
|               | 夫婦のみ(718)        | 3.24 | 3.31 | 3.30 | 3.39         | 3.17 | 3.19   | ▲ 0.20                | 0.00     | **             | ▲ 0.04          | 0.02                | 0.74     |                | 0.00               |
|               | 2世代世帯(1,302)     | 3.26 | 3.35 | 3.33 | 3.34         | 3.14 | 3.01   | ▲ 0.33                | 0.00     | **             | ▲ 0.14          | ▲ 0.13              | 0.00     | **             | ▲ 0.05             |
|               | 3世代世帯(473)       | 3.45 | 3.50 | 3.46 | 3.53         | 3.27 | 3.32   | ▲ 0.21                | 0.00     | **             | ▲ 0.03          | 0.05                | 0.45     |                | 0.01               |
|               | その他(391)         | 3.06 | 3.25 | 3.18 | 3.26         | 3.02 | 3.17   | ▲ 0.09                | 0.39     |                | ▲ 0.00          | 0.15                | 0.18     |                | 0.01               |
| 子の数           | 1人(450)          | 3.17 | 3.43 | 3.33 | 3.31         | 3.10 | 2.99   | ▲ 0.32                | 0.00     | **             | ▲ 0.04          | ▲ 0.11              | 0.15     |                | ▲ 0.01             |
|               | 2人(1,270)        | 3.33 | 3.37 | 3.40 | 3.45         | 3.24 | 3.22   | ▲ 0.22                | 0.00     | **             | ▲ 0.08          | ▲ 0.02              | 0.74     |                | ▲ 0.01             |
|               | 3人(682)          | 3.41 | 3.51 | 3.44 | 3.47         | 3.29 | 3.24   | ▲ 0.23                | 0.00     | **             | ▲ 0.04          | ▲ 0.05              | 0.44     |                | ▲ 0.01             |
|               | 4人以上(159)        | 3.39 | 3.39 | 3.27 | 3.43         | 3.18 | 3.21   | ▲ 0.22                | 0.08     |                | ▲ 0.01          | 0.03                | 0.81     |                | 0.00               |
|               | 子どもはいない(802)     | 2.96 | 3.05 | 3.01 | 3.08         | 2.91 | 2.79   | ▲ 0.28                | 0.00     | **             | ▲ 0.06          | ▲ 0.11              | 0.06     |                | ▲ 0.03             |
| 居住年数          | 10年未満(100)       | 2.86 | 2.83 | 2.90 | 3.04         | 2.84 | 2.67   | ▲ 0.38                | 0.02     | **             | ▲ 0.01          | ▲ 0.17              | 0.34     |                | ▲ 0.00             |
|               | 10～20年未満(145)    | 3.07 | 3.06 | 3.08 | 3.15         | 2.98 | 3.23   | 0.08                  | 0.60     |                | 0.00            | 0.25                | 0.10     |                | 0.01               |
|               | 20年以上(3,174)     | 3.27 | 3.36 | 3.32 | 3.37         | 3.17 | 3.10   | ▲ 0.27                | 0.00     | **             | ▲ 0.25          | ▲ 0.08              | 0.01     | **             | ▲ 0.07             |
| 広域<br>振興圏     | 県央(1,011)        | 3.16 | 3.17 | 3.25 | 3.24         | 3.04 | 3.00   | ▲ 0.23                | 0.00     | **             | ▲ 0.07          | ▲ 0.04              | 0.47     |                | ▲ 0.01             |
|               | 県南(1,080)        | 3.31 | 3.41 | 3.37 | 3.40         | 3.23 | 3.15   | ▲ 0.25                | 0.00     | **             | ▲ 0.08          | ▲ 0.08              | 0.11     |                | ▲ 0.03             |
|               | 沿岸(833)          | 3.23 | 3.36 | 3.30 | 3.43         | 3.18 | 3.16   | ▲ 0.28                | 0.00     | **             | ▲ 0.06          | ▲ 0.02              | 0.75     |                | ▲ 0.00             |
|               | 県北(625)          | 3.37 | 3.44 | 3.26 | 3.33         | 3.19 | 3.07   | ▲ 0.27                | 0.00     | **             | ▲ 0.05          | ▲ 0.13              | 0.06     |                | ▲ 0.02             |

( ) は、R3調査のサンプル数

○分野別実感

■ : 上昇、□ : 低下

⑧お住まいの地域は安全だと感じますか。

参考

|               |                  | H28  | H29  | H30  | H31<br>(基準年) | R2   | R3     | R3-H31<br>(対基準<br>年差) | 有意<br>確率 | 差が有意<br>(5%水準) | R3-H31<br>(寄与度) | R3-R2<br>(対前年<br>差) | 有意<br>確率 | 差が有意<br>(5%水準) | R3-R2<br>(寄与<br>度) |
|---------------|------------------|------|------|------|--------------|------|--------|-----------------------|----------|----------------|-----------------|---------------------|----------|----------------|--------------------|
| 県計(3,549)     |                  | 3.70 | 3.83 | 3.79 | 3.82         | 3.66 | 3.76   | ▲ 0.06                | 0.015    | **             | ▲ 0.06          | 0.10                | 0.00     | **             | 0.10               |
| 性別            | 男性(1,561)        | 3.74 | 3.86 | 3.83 | 3.84         | 3.72 | 3.79   | ▲ 0.05                | 0.15     |                | ▲ 0.02          | 0.06                | 0.08     |                | 0.03               |
|               | 女性(1,949)        | 3.67 | 3.82 | 3.76 | 3.80         | 3.61 | 3.75   | ▲ 0.06                | 0.09     |                | ▲ 0.03          | 0.14                | 0.00     | **             | 0.07               |
|               | その他(参考)(6)       |      |      |      |              | 3.33 | 3.33   |                       |          |                |                 | 0.00                | 1.00     |                | 0.00               |
| 年代            | 18～19歳(参考)(53)   |      | 3.91 | 3.98 | 3.94         | 3.88 | 3.84   | ▲ 0.09                | 0.73     |                | ▲ 0.00          | ▲ 0.04              | 0.86     |                | ▲ 0.00             |
|               | 20～29歳(200)      | 3.70 | 3.80 | 3.79 | 3.70         | 3.63 | 3.70   | 0.00                  | 0.98     |                | 0.00            | 0.07                | 0.54     |                | 0.00               |
|               | 30～39歳(320)      | 3.65 | 3.75 | 3.79 | 3.69         | 3.67 | 3.69   | 0.00                  | 0.97     |                | 0.00            | 0.03                | 0.77     |                | 0.00               |
|               | 40～49歳(499)      | 3.76 | 3.79 | 3.76 | 3.79         | 3.59 | 3.79   | 0.00                  | 0.97     |                | 0.00            | 0.20                | 0.00     | **             | 0.03               |
|               | 50～59歳(604)      | 3.66 | 3.81 | 3.84 | 3.84         | 3.67 | 3.69   | ▲ 0.15                | 0.01     | **             | ▲ 0.03          | 0.02                | 0.73     |                | 0.00               |
|               | 60～69歳(766)      | 3.69 | 3.83 | 3.77 | 3.80         | 3.58 | 3.77   | ▲ 0.02                | 0.63     |                | ▲ 0.01          | 0.19                | 0.00     | **             | 0.04               |
|               | 70歳以上(1,009)     | 3.71 | 3.94 | 3.78 | 3.91         | 3.75 | 3.83   | ▲ 0.08                | 0.10     |                | ▲ 0.02          | 0.08                | 0.11     |                | 0.02               |
| 職業            | 自営業主(282)        | 3.80 | 3.85 | 3.82 | 3.94         | 3.70 | 3.83   | ▲ 0.11                | 0.20     |                | ▲ 0.01          | 0.13                | 0.14     |                | 0.01               |
|               | 家族従業員(119)       | 3.81 | 4.04 | 3.69 | 3.98         | 3.91 | 3.79   | ▲ 0.19                | 0.14     |                | ▲ 0.01          | ▲ 0.13              | 0.28     |                | ▲ 0.00             |
|               | 会社役員・団体役員(240)   | 3.74 | 3.94 | 3.75 | 3.85         | 3.64 | 3.83   | ▲ 0.01                | 0.90     |                | ▲ 0.00          | 0.19                | 0.05     |                | 0.01               |
|               | 常用雇用者(1,025)     | 3.75 | 3.84 | 3.85 | 3.83         | 3.64 | 3.74   | ▲ 0.09                | 0.03     | **             | ▲ 0.03          | 0.10                | 0.02     | **             | 0.03               |
|               | 臨時雇用者(440)       | 3.64 | 3.78 | 3.75 | 3.71         | 3.62 | 3.67   | ▲ 0.04                | 0.58     |                | ▲ 0.00          | 0.05                | 0.44     |                | 0.01               |
|               | 学生＋その他(119)      | 3.65 | 3.87 | 4.01 | 3.74         | 3.57 | 3.88   | ▲ 0.14                | 0.28     |                | 0.00            | 0.31                | 0.02     | **             | 0.01               |
|               | 専業主婦・主夫(403)     | 3.66 | 3.80 | 3.73 | 3.74         | 3.71 | 3.86   | 0.12                  | 0.08     |                | 0.01            | 0.15                | 0.03     | **             | 0.02               |
|               | 60歳未満の無職(参考)(77) | 3.41 | 3.50 | 3.64 | 3.70         | 3.38 | 3.56   | ▲ 0.14                | 0.49     |                | ▲ 0.00          | 0.18                | 0.37     |                | 0.00               |
| 60歳以上の無職(697) | 3.64             | 3.83 | 3.74 | 3.86 | 3.69         | 3.74 | ▲ 0.12 | 0.04                  | **       | ▲ 0.02         | 0.05            | 0.37                |          | 0.01           |                    |
| 世帯構成          | ひとり暮らし(431)      | 3.61 | 3.71 | 3.74 | 3.72         | 3.67 | 3.71   | ▲ 0.02                | 0.82     |                | ▲ 0.00          | 0.03                | 0.64     |                | 0.00               |
|               | 夫婦のみ(718)        | 3.68 | 3.85 | 3.79 | 3.86         | 3.64 | 3.84   | ▲ 0.02                | 0.70     |                | ▲ 0.00          | 0.20                | 0.00     | **             | 0.04               |
|               | 2世代世帯(1,302)     | 3.71 | 3.84 | 3.78 | 3.81         | 3.70 | 3.70   | ▲ 0.11                | 0.01     | **             | ▲ 0.04          | 0.00                | 0.97     |                | 0.00               |
|               | 3世代世帯(473)       | 3.88 | 3.94 | 3.89 | 3.89         | 3.72 | 3.85   | ▲ 0.04                | 0.46     |                | ▲ 0.01          | 0.12                | 0.04     | **             | 0.02               |
|               | その他(391)         | 3.52 | 3.77 | 3.73 | 3.79         | 3.51 | 3.79   | ▲ 0.00                | 0.96     |                | ▲ 0.00          | 0.28                | 0.01     | **             | 0.01               |
| 子の数           | 1人(450)          | 3.67 | 3.88 | 3.70 | 3.80         | 3.68 | 3.72   | ▲ 0.09                | 0.20     |                | ▲ 0.01          | 0.04                | 0.57     |                | 0.00               |
|               | 2人(1,270)        | 3.72 | 3.83 | 3.80 | 3.85         | 3.70 | 3.82   | ▲ 0.03                | 0.50     |                | ▲ 0.01          | 0.12                | 0.00     | **             | 0.04               |
|               | 3人(682)          | 3.74 | 3.92 | 3.86 | 3.85         | 3.67 | 3.80   | ▲ 0.05                | 0.35     |                | ▲ 0.01          | 0.13                | 0.02     | **             | 0.03               |
|               | 4人以上(159)        | 3.71 | 3.84 | 3.76 | 3.92         | 3.65 | 3.65   | ▲ 0.27                | 0.02     | **             | ▲ 0.01          | 0.00                | 0.98     |                | 0.00               |
|               | 子どもはいない(802)     | 3.63 | 3.76 | 3.77 | 3.74         | 3.62 | 3.73   | ▲ 0.01                | 0.85     |                | ▲ 0.00          | 0.11                | 0.04     | **             | 0.02               |
| 居住年数          | 10年未満(100)       | 3.58 | 3.72 | 3.71 | 3.59         | 3.69 | 3.65   | 0.06                  | 0.70     |                | 0.00            | ▲ 0.05              | 0.76     |                | ▲ 0.00             |
|               | 10～20年未満(145)    | 3.62 | 3.86 | 3.78 | 3.83         | 3.67 | 3.91   | 0.08                  | 0.53     |                | 0.00            | 0.24                | 0.07     |                | 0.01               |
|               | 20年以上(3,174)     | 3.71 | 3.84 | 3.79 | 3.83         | 3.67 | 3.76   | ▲ 0.07                | 0.01     | **             | ▲ 0.06          | 0.09                | 0.00     | **             | 0.08               |
| 広域<br>振興圏     | 県央(1,011)        | 3.75 | 3.88 | 3.86 | 3.87         | 3.75 | 3.76   | ▲ 0.11                | 0.01     | **             | ▲ 0.03          | 0.01                | 0.75     |                | 0.00               |
|               | 県南(1,080)        | 3.73 | 3.86 | 3.81 | 3.78         | 3.69 | 3.78   | ▲ 0.01                | 0.87     |                | ▲ 0.00          | 0.08                | 0.06     |                | 0.03               |
|               | 沿岸(833)          | 3.59 | 3.71 | 3.70 | 3.82         | 3.54 | 3.74   | ▲ 0.08                | 0.14     |                | ▲ 0.02          | 0.20                | 0.00     | **             | 0.05               |
|               | 県北(625)          | 3.72 | 3.89 | 3.76 | 3.82         | 3.63 | 3.78   | ▲ 0.04                | 0.52     |                | ▲ 0.01          | 0.15                | 0.01     | **             | 0.03               |

( ) は、R3調査のサンプル数

○分野別実感

■ :上昇、■ :低下

⑨ 仕事にやりがいを感じますか。

参考

|               |                  | H28  | H29  | H30  | H31<br>(基準年) | R2   | R3     | R3-H31<br>(対基準<br>年差) | 有意<br>確率 | 差が有意<br>(5%水準) | R3-H31<br>(寄与度) | R3-R2<br>(対前年<br>差) | 有意<br>確率 | 差が有意<br>(5%水準) | R3-R2<br>(寄与<br>度) |
|---------------|------------------|------|------|------|--------------|------|--------|-----------------------|----------|----------------|-----------------|---------------------|----------|----------------|--------------------|
| 県計(3,549)     |                  | 3.50 | 3.56 | 3.51 | 3.54         | 3.38 | 3.49   | ▲ 0.05                | 0.116    |                | ▲ 0.05          | 0.11                | 0.00     | **             | 0.11               |
| 性別            | 男性(1,561)        | 3.52 | 3.57 | 3.52 | 3.53         | 3.41 | 3.48   | ▲ 0.05                | 0.29     |                | ▲ 0.02          | 0.07                | 0.15     |                | 0.03               |
|               | 女性(1,949)        | 3.47 | 3.55 | 3.50 | 3.54         | 3.35 | 3.50   | ▲ 0.04                | 0.37     |                | ▲ 0.02          | 0.15                | 0.00     | **             | 0.08               |
|               | その他(参考)(6)       |      |      |      |              | 2.00 | 3.67   |                       |          |                |                 | 1.67                | 0.29     |                | 0.00               |
| 年代            | 18～19歳(参考)(53)   |      | 3.27 | 3.38 | 3.85         | 3.78 | 3.65   | ▲ 0.19                | 0.60     |                | ▲ 0.00          | ▲ 0.12              | 0.73     |                | ▲ 0.00             |
|               | 20～29歳(200)      | 3.53 | 3.36 | 3.42 | 3.49         | 3.41 | 3.51   |                       | 0.02     | 0.88           | 0.00            | 0.10                | 0.46     |                | 0.01               |
|               | 30～39歳(320)      | 3.46 | 3.47 | 3.44 | 3.39         | 3.22 | 3.41   |                       | 0.02     | 0.88           | 0.00            | 0.19                | 0.08     |                | 0.02               |
|               | 40～49歳(499)      | 3.51 | 3.54 | 3.63 | 3.45         | 3.38 | 3.47   |                       | 0.02     | 0.80           | 0.00            | 0.09                | 0.26     |                | 0.01               |
|               | 50～59歳(604)      | 3.50 | 3.53 | 3.57 | 3.46         | 3.36 | 3.40   | ▲ 0.06                | 0.38     |                | ▲ 0.01          | 0.05                | 0.50     |                | 0.01               |
|               | 60～69歳(766)      | 3.52 | 3.64 | 3.52 | 3.53         | 3.45 | 3.61   |                       | 0.07     | 0.24           | 0.02            | 0.15                | 0.01     | **             | 0.03               |
|               | 70歳以上(1,009)     | 3.48 | 3.63 | 3.44 | 3.72         | 3.37 | 3.50   | ▲ 0.23                | 0.00     | **             | ▲ 0.06          | 0.13                | 0.05     |                | 0.04               |
| 職業            | 自営業主(282)        | 3.88 | 3.98 | 4.03 | 3.77         | 3.77 | 3.88   | ▲ 0.05                | 0.56     |                | ▲ 0.00          | 0.11                | 0.22     |                | 0.01               |
|               | 家族従業員(119)       | 3.58 | 3.78 | 3.59 | 3.77         | 3.70 | 3.41   | ▲ 0.35                | 0.01     | **             | ▲ 0.01          | ▲ 0.28              | 0.04     | **             | ▲ 0.01             |
|               | 会社役員・団体役員(240)   | 3.69 | 3.89 | 3.75 | 3.77         | 3.68 | 3.82   |                       | 0.05     | 0.62           | 0.00            | 0.15                | 0.20     |                | 0.01               |
|               | 常用雇用者(1,025)     | 3.58 | 3.51 | 3.56 | 3.46         | 3.36 | 3.47   |                       | 0.00     | 0.95           | 0.00            | 0.11                | 0.04     | **             | 0.03               |
|               | 臨時雇用者(440)       | 3.39 | 3.54 | 3.60 | 3.53         | 3.44 | 3.54   |                       | 0.01     | 0.94           | 0.00            | 0.10                | 0.19     |                | 0.01               |
|               | 学生＋その他(119)      | 3.38 | 3.73 | 3.69 | 3.79         | 3.34 | 3.79   |                       | 0.00     | 1.00           | 0.00            | 0.46                | 0.01     | **             | 0.02               |
|               | 専業主婦・主夫(403)     | 3.18 | 3.43 | 3.17 | 3.17         | 3.18 | 3.23   |                       | 0.06     | 0.59           | 0.01            | 0.06                | 0.58     |                | 0.01               |
|               | 60歳未満の無職(参考)(77) | 2.66 | 2.47 | 2.63 | 2.38         | 2.58 | 2.50   |                       | 0.12     | 0.70           | 0.00            | ▲ 0.08              | 0.76     |                | ▲ 0.00             |
| 60歳以上の無職(697) | 3.20             | 3.28 | 3.08 | 3.32 | 3.10         | 3.07 | ▲ 0.25 | 0.01                  | **       | ▲ 0.05         | ▲ 0.02          | 0.80                |          | ▲ 0.00         |                    |
| 世帯構成          | ひとり暮らし(431)      | 3.46 | 3.44 | 3.45 | 3.51         | 3.38 | 3.39   | ▲ 0.12                | 0.22     |                | ▲ 0.02          | 0.00                | 0.99     |                | 0.00               |
|               | 夫婦のみ(718)        | 3.58 | 3.59 | 3.49 | 3.54         | 3.43 | 3.56   |                       | 0.02     | 0.79           | 0.00            | 0.14                | 0.04     | **             | 0.03               |
|               | 2世代世帯(1,302)     | 3.50 | 3.58 | 3.54 | 3.51         | 3.36 | 3.46   | ▲ 0.05                | 0.34     |                | ▲ 0.02          | 0.10                | 0.05     | **             | 0.04               |
|               | 3世代世帯(473)       | 3.59 | 3.65 | 3.67 | 3.60         | 3.45 | 3.62   |                       | 0.02     | 0.80           | 0.00            | 0.17                | 0.03     | **             | 0.03               |
|               | その他(391)         | 3.26 | 3.41 | 3.33 | 3.54         | 3.20 | 3.38   | ▲ 0.16                | 0.20     |                | ▲ 0.01          | 0.18                | 0.17     |                | 0.01               |
| 子の数           | 1人(450)          | 3.44 | 3.55 | 3.58 | 3.54         | 3.40 | 3.55   |                       | 0.01     | 0.89           | 0.00            | 0.15                | 0.09     |                | 0.02               |
|               | 2人(1,270)        | 3.55 | 3.59 | 3.50 | 3.57         | 3.43 | 3.60   |                       | 0.03     | 0.55           | 0.01            | 0.17                | 0.00     | **             | 0.06               |
|               | 3人(682)          | 3.58 | 3.69 | 3.59 | 3.74         | 3.49 | 3.56   | ▲ 0.18                | 0.01     | **             | ▲ 0.03          | 0.07                | 0.29     |                | 0.01               |
|               | 4人以上(159)        | 3.56 | 3.76 | 3.67 | 3.49         | 3.29 | 3.59   |                       | 0.10     | 0.49           | 0.00            | 0.31                | 0.04     | **             | 0.01               |
|               | 子どもはいない(802)     | 3.36 | 3.35 | 3.42 | 3.32         | 3.21 | 3.22   | ▲ 0.11                | 0.12     |                | ▲ 0.02          | 0.01                | 0.90     |                | 0.00               |
| 居住年数          | 10年未満(100)       | 3.55 | 3.53 | 3.37 | 3.59         | 3.55 | 3.58   | ▲ 0.01                | 0.98     |                | ▲ 0.00          | 0.04                | 0.84     |                | 0.00               |
|               | 10～20年未満(145)    | 3.52 | 3.38 | 3.53 | 3.62         | 3.45 | 3.81   |                       | 0.18     | 0.26           | 0.01            | 0.36                | 0.04     | **             | 0.01               |
|               | 20年以上(3,174)     | 3.49 | 3.57 | 3.52 | 3.53         | 3.37 | 3.47   | ▲ 0.06                | 0.06     |                | ▲ 0.06          | 0.10                | 0.00     | **             | 0.09               |
| 広域<br>振興圏     | 県央(1,011)        | 3.54 | 3.60 | 3.58 | 3.58         | 3.42 | 3.50   | ▲ 0.08                | 0.21     |                | ▲ 0.02          | 0.08                | 0.19     |                | 0.02               |
|               | 県南(1,080)        | 3.45 | 3.48 | 3.51 | 3.48         | 3.36 | 3.49   |                       | 0.01     | 0.88           | 0.00            | 0.13                | 0.02     | **             | 0.04               |
|               | 沿岸(833)          | 3.50 | 3.60 | 3.51 | 3.57         | 3.39 | 3.42   | ▲ 0.15                | 0.03     | **             | ▲ 0.03          | 0.03                | 0.60     |                | 0.01               |
|               | 県北(625)          | 3.53 | 3.58 | 3.37 | 3.53         | 3.33 | 3.54   |                       | 0.01     | 0.92           | 0.00            | 0.21                | 0.00     | **             | 0.04               |

( ) は、R3調査のサンプル数



○分野別実感

■ : 上昇、□ : 低下

⑩必要な収入や所得が得られていると感じますか。

参考

|               |                  | H28  | H29  | H30  | H31<br>(基準年) | R2   | R3   | R3-H31<br>(対基準<br>年差) | 有意<br>確率 | 差が有意<br>(5%水準) | R3-H31<br>(寄与<br>度) | R3-R2<br>(対前年<br>差) | 有意<br>確率 | 差が有意<br>(5%水準) | R3-R2<br>(寄与<br>度) |
|---------------|------------------|------|------|------|--------------|------|------|-----------------------|----------|----------------|---------------------|---------------------|----------|----------------|--------------------|
| 県計(3,549)     |                  | 2.44 | 2.58 | 2.45 | 2.65         | 2.56 | 2.77 | 0.13                  | 0.00     | **             | 0.13                | 0.21                | 0.00     | **             | 0.21               |
| 性別            | 男性(1,561)        | 2.46 | 2.60 | 2.47 | 2.68         | 2.55 | 2.75 | 0.08                  | 0.12     |                | 0.03                | 0.20                | 0.00     | **             | 0.09               |
|               | 女性(1,949)        | 2.43 | 2.56 | 2.43 | 2.61         | 2.58 | 2.79 | 0.18                  | 0.00     | **             | 0.10                | 0.22                | 0.00     | **             | 0.12               |
|               | その他(参考)(6)       |      |      |      |              | 1.40 | 2.20 |                       |          |                |                     | 0.80                | 0.29     |                | 0.00               |
| 年代            | 18～19歳(参考)(53)   |      | 2.81 | 2.77 | 2.25         | 3.09 | 3.32 | 1.07                  | 0.02     | **             | 0.02                | 0.23                | 0.55     |                | 0.00               |
|               | 20～29歳(200)      | 2.48 | 2.51 | 2.44 | 2.66         | 2.49 | 2.68 | 0.02                  | 0.89     |                | 0.00                | 0.19                | 0.22     |                | 0.01               |
|               | 30～39歳(320)      | 2.44 | 2.47 | 2.42 | 2.51         | 2.36 | 2.71 | 0.20                  | 0.07     |                | 0.02                | 0.34                | 0.00     | **             | 0.03               |
|               | 40～49歳(499)      | 2.51 | 2.56 | 2.52 | 2.66         | 2.50 | 2.82 | 0.16                  | 0.08     |                | 0.02                | 0.32                | 0.00     | **             | 0.05               |
|               | 50～59歳(604)      | 2.46 | 2.52 | 2.49 | 2.60         | 2.52 | 2.75 | 0.15                  | 0.07     |                | 0.02                | 0.23                | 0.00     | **             | 0.04               |
|               | 60～69歳(766)      | 2.37 | 2.57 | 2.40 | 2.63         | 2.59 | 2.77 | 0.14                  | 0.05     | **             | 0.03                | 0.17                | 0.01     | **             | 0.04               |
|               | 70歳以上(1,009)     | 2.46 | 2.70 | 2.45 | 2.75         | 2.65 | 2.80 | 0.04                  | 0.50     |                | 0.01                | 0.15                | 0.01     | **             | 0.04               |
| 職業            | 自営業主(282)        | 2.53 | 2.69 | 2.58 | 2.86         | 2.63 | 2.86 | 0.00                  | 0.97     |                | 0.00                | 0.23                | 0.04     | **             | 0.02               |
|               | 家族従業員(119)       | 2.61 | 2.85 | 2.42 | 2.91         | 2.73 | 2.81 | ▲0.10                 | 0.57     |                | ▲0.00               | 0.08                | 0.62     |                | 0.00               |
|               | 会社役員・団体役員(240)   | 2.96 | 2.94 | 2.85 | 3.05         | 2.85 | 3.27 | 0.22                  | 0.09     |                | 0.01                | 0.42                | 0.00     | **             | 0.03               |
|               | 常用雇用者(1,025)     | 2.58 | 2.66 | 2.55 | 2.72         | 2.60 | 2.86 | 0.13                  | 0.03     | **             | 0.04                | 0.25                | 0.00     | **             | 0.07               |
|               | 臨時雇用者(440)       | 2.20 | 2.31 | 2.30 | 2.56         | 2.39 | 2.65 | 0.09                  | 0.31     |                | 0.01                | 0.26                | 0.00     | **             | 0.03               |
|               | 学生+その他(119)      | 2.49 | 2.73 | 2.63 | 2.80         | 2.55 | 2.94 | 0.14                  | 0.48     |                | 0.00                | 0.38                | 0.04     | **             | 0.01               |
|               | 専業主婦・主夫(403)     | 2.37 | 2.48 | 2.34 | 2.46         | 2.67 | 2.89 | 0.43                  | 0.00     | **             | 0.05                | 0.22                | 0.02     | **             | 0.03               |
|               | 60歳未満の無職(参考)(77) | 1.68 | 1.58 | 1.95 | 1.81         | 1.71 | 1.84 | 0.03                  | 0.88     |                | 0.00                | 0.13                | 0.52     |                | 0.00               |
| 60歳以上の無職(697) | 2.25             | 2.46 | 2.29 | 2.37 | 2.46         | 2.42 | 0.05 | 0.49                  |          | 0.01           | ▲0.04               | 0.55                |          | ▲0.01          |                    |
| 世帯構成          | ひとり暮らし(431)      | 2.52 | 2.65 | 2.53 | 2.65         | 2.57 | 2.75 | 0.11                  | 0.30     |                | 0.01                | 0.19                | 0.06     |                | 0.02               |
|               | 夫婦のみ(718)        | 2.59 | 2.72 | 2.43 | 2.76         | 2.68 | 2.92 | 0.15                  | 0.03     | **             | 0.03                | 0.24                | 0.00     | **             | 0.05               |
|               | 2世代世帯(1,302)     | 2.41 | 2.54 | 2.51 | 2.62         | 2.54 | 2.71 | 0.09                  | 0.09     |                | 0.04                | 0.17                | 0.00     | **             | 0.07               |
|               | 3世代世帯(473)       | 2.49 | 2.56 | 2.52 | 2.72         | 2.55 | 2.82 | 0.10                  | 0.27     |                | 0.01                | 0.27                | 0.00     | **             | 0.04               |
|               | その他(391)         | 2.15 | 2.42 | 2.18 | 2.47         | 2.30 | 2.68 | 0.21                  | 0.10     |                | 0.01                | 0.37                | 0.00     | **             | 0.02               |
| 子の数           | 1人(450)          | 2.41 | 2.52 | 2.48 | 2.70         | 2.53 | 2.78 | 0.08                  | 0.38     |                | 0.01                | 0.25                | 0.01     | **             | 0.03               |
|               | 2人(1,270)        | 2.48 | 2.61 | 2.49 | 2.71         | 2.62 | 2.86 | 0.16                  | 0.00     | **             | 0.06                | 0.24                | 0.00     | **             | 0.09               |
|               | 3人(682)          | 2.52 | 2.70 | 2.48 | 2.69         | 2.59 | 2.83 | 0.13                  | 0.08     |                | 0.03                | 0.23                | 0.00     | **             | 0.04               |
|               | 4人以上(159)        | 2.36 | 2.54 | 2.31 | 2.48         | 2.58 | 2.86 | 0.38                  | 0.01     | **             | 0.02                | 0.28                | 0.08     |                | 0.01               |
|               | 子どもはいない(802)     | 2.37 | 2.44 | 2.40 | 2.53         | 2.42 | 2.59 | 0.06                  | 0.40     |                | 0.01                | 0.17                | 0.02     | **             | 0.04               |
| 居住年数          | 10年未満(100)       | 2.78 | 2.74 | 2.71 | 2.55         | 2.92 | 2.99 | 0.43                  | 0.04     | **             | 0.01                | 0.07                | 0.75     |                | 0.00               |
|               | 10～20年未満(145)    | 2.58 | 2.52 | 2.60 | 2.48         | 2.68 | 3.14 | 0.65                  | 0.00     | **             | 0.03                | 0.45                | 0.02     | **             | 0.02               |
|               | 20年以上(3,174)     | 2.42 | 2.57 | 2.44 | 2.66         | 2.54 | 2.75 | 0.09                  | 0.01     | **             | 0.08                | 0.21                | 0.00     | **             | 0.19               |
| 広域<br>振興圏     | 県央(1,011)        | 2.47 | 2.59 | 2.50 | 2.73         | 2.62 | 2.87 | 0.14                  | 0.03     | **             | 0.04                | 0.25                | 0.00     | **             | 0.07               |
|               | 県南(1,080)        | 2.39 | 2.53 | 2.42 | 2.54         | 2.58 | 2.70 | 0.16                  | 0.01     | **             | 0.05                | 0.12                | 0.04     | **             | 0.04               |
|               | 沿岸(833)          | 2.52 | 2.63 | 2.51 | 2.71         | 2.53 | 2.76 | 0.05                  | 0.51     |                | 0.01                | 0.22                | 0.00     | **             | 0.05               |
|               | 県北(625)          | 2.37 | 2.57 | 2.34 | 2.60         | 2.48 | 2.76 | 0.16                  | 0.05     | **             | 0.03                | 0.28                | 0.00     | **             | 0.05               |

( ) は、R3調査のサンプル数

○分野別実感

■ :上昇、■ :低下

①地域の歴史や文化に誇りを感じますか

参考

|               |                  | H28  | H29  | H30  | H31<br>(基準年) | R2   | R3    | R3-H31<br>(対基準<br>年差) | 有意<br>確率 | 差が有意<br>(5%水準) | R3-H31<br>(寄与度) | R3-R2<br>(対前年<br>差) | 有意<br>確率 | 差が有意<br>(5%水準) | R3-R2<br>(寄与<br>度) |
|---------------|------------------|------|------|------|--------------|------|-------|-----------------------|----------|----------------|-----------------|---------------------|----------|----------------|--------------------|
| 県計(3,549)     |                  | 3.33 | 3.32 | 3.35 | 3.28         | 3.25 | 3.18  | ▲0.11                 | 0.00     | **             | ▲0.11           | ▲0.08               | 0.01     | **             | ▲0.08              |
| 性別            | 男性(1,561)        | 3.29 | 3.27 | 3.35 | 3.22         | 3.23 | 3.13  | ▲0.10                 | 0.02     | **             | ▲0.04           | ▲0.11               | 0.01     | **             | ▲0.05              |
|               | 女性(1,949)        | 3.35 | 3.36 | 3.35 | 3.35         | 3.27 | 3.22  | ▲0.12                 | 0.00     | **             | ▲0.07           | ▲0.05               | 0.19     |                | ▲0.03              |
|               | その他(参考)(6)       |      |      |      |              | 3.43 | 3.00  |                       |          |                |                 | ▲0.43               | 0.66     |                | ▲0.00              |
| 年代            | 18～19歳(参考)(53)   |      | 3.40 | 3.18 | 3.50         | 3.38 | 3.65  | 0.15                  | 0.60     |                | 0.00            | 0.28                | 0.29     |                | 0.00               |
|               | 20～29歳(200)      | 3.34 | 3.29 | 3.24 | 3.34         | 3.18 | 3.25  | ▲0.09                 | 0.45     |                | ▲0.01           | 0.07                | 0.58     |                | 0.00               |
|               | 30～39歳(320)      | 3.09 | 3.16 | 3.17 | 3.02         | 3.24 | 3.04  | 0.02                  | 0.84     |                | 0.00            | ▲0.20               | 0.05     | **             | ▲0.02              |
|               | 40～49歳(499)      | 3.29 | 3.28 | 3.36 | 3.28         | 3.18 | 3.20  | ▲0.09                 | 0.23     |                | ▲0.01           | 0.01                | 0.87     |                | 0.00               |
|               | 50～59歳(604)      | 3.26 | 3.23 | 3.39 | 3.26         | 3.29 | 3.11  | ▲0.14                 | 0.02     | **             | ▲0.02           | ▲0.18               | 0.00     | **             | ▲0.03              |
|               | 60～69歳(766)      | 3.32 | 3.31 | 3.29 | 3.22         | 3.19 | 3.13  | ▲0.09                 | 0.09     |                | ▲0.02           | ▲0.07               | 0.22     |                | ▲0.01              |
|               | 70歳以上(1,009)     | 3.51 | 3.52 | 3.47 | 3.42         | 3.32 | 3.28  | ▲0.13                 | 0.02     | **             | ▲0.04           | ▲0.04               | 0.48     |                | ▲0.01              |
| 職業            | 自営業主(282)        | 3.33 | 3.41 | 3.44 | 3.33         | 3.33 | 3.24  | ▲0.08                 | 0.37     |                | ▲0.01           | ▲0.09               | 0.37     |                | ▲0.01              |
|               | 家族従業員(119)       | 3.26 | 3.49 | 3.37 | 3.22         | 3.40 | 3.18  | ▲0.04                 | 0.79     |                | ▲0.00           | ▲0.21               | 0.13     |                | ▲0.01              |
|               | 会社役員・団体役員(240)   | 3.31 | 3.41 | 3.39 | 3.25         | 3.46 | 3.34  | 0.09                  | 0.43     |                | 0.01            | ▲0.12               | 0.27     |                | ▲0.01              |
|               | 常雇用者(1,025)      | 3.23 | 3.23 | 3.32 | 3.21         | 3.26 | 3.19  | ▲0.02                 | 0.72     |                | ▲0.01           | ▲0.07               | 0.18     |                | ▲0.02              |
|               | 臨時雇用者(440)       | 3.20 | 3.35 | 3.31 | 3.27         | 3.22 | 3.07  | ▲0.20                 | 0.01     | **             | ▲0.02           | ▲0.16               | 0.04     | **             | ▲0.02              |
|               | 学生+その他(119)      | 3.55 | 3.50 | 3.46 | 3.53         | 3.16 | 3.44  | ▲0.09                 | 0.51     |                | ▲0.00           | 0.29                | 0.04     | **             | 0.01               |
|               | 専業主婦・主夫(403)     | 3.50 | 3.27 | 3.35 | 3.40         | 3.18 | 3.23  | ▲0.17                 | 0.04     | **             | ▲0.02           | 0.04                | 0.60     |                | 0.00               |
|               | 60歳未満の無職(参考)(77) | 2.82 | 2.89 | 3.36 | 3.18         | 2.78 | 2.76  | ▲0.42                 | 0.06     |                | ▲0.01           | ▲0.02               | 0.92     |                | ▲0.00              |
| 60歳以上の無職(697) | 3.44             | 3.36 | 3.32 | 3.28 | 3.24         | 3.13 | ▲0.15 | 0.02                  | **       | ▲0.03          | ▲0.11           | 0.10                |          | ▲0.02          |                    |
| 世帯構成          | ひとり暮らし(431)      | 3.39 | 3.32 | 3.25 | 3.28         | 3.37 | 3.11  | ▲0.16                 | 0.06     |                | ▲0.02           | ▲0.26               | 0.00     | **             | ▲0.03              |
|               | 夫婦のみ(718)        | 3.36 | 3.29 | 3.35 | 3.31         | 3.29 | 3.21  | ▲0.10                 | 0.09     |                | ▲0.02           | ▲0.08               | 0.16     |                | ▲0.02              |
|               | 2世代世帯(1,302)     | 3.28 | 3.34 | 3.34 | 3.27         | 3.20 | 3.15  | ▲0.11                 | 0.01     | **             | ▲0.05           | ▲0.05               | 0.30     |                | ▲0.02              |
|               | 3世代世帯(473)       | 3.40 | 3.41 | 3.45 | 3.38         | 3.30 | 3.26  | ▲0.12                 | 0.09     |                | ▲0.02           | ▲0.04               | 0.59     |                | ▲0.01              |
|               | その他(391)         | 3.23 | 3.21 | 3.32 | 3.20         | 3.14 | 3.19  | ▲0.01                 | 0.94     |                | ▲0.00           | 0.05                | 0.64     |                | 0.00               |
| 子の数           | 1人(450)          | 3.30 | 3.41 | 3.33 | 3.29         | 3.30 | 3.17  | ▲0.12                 | 0.12     |                | ▲0.02           | ▲0.13               | 0.11     |                | ▲0.02              |
|               | 2人(1,270)        | 3.35 | 3.29 | 3.37 | 3.35         | 3.27 | 3.25  | ▲0.10                 | 0.03     | **             | ▲0.04           | ▲0.02               | 0.70     |                | ▲0.01              |
|               | 3人(682)          | 3.37 | 3.38 | 3.39 | 3.26         | 3.22 | 3.10  | ▲0.16                 | 0.01     | **             | ▲0.03           | ▲0.12               | 0.05     |                | ▲0.02              |
|               | 4人以上(159)        | 3.36 | 3.39 | 3.35 | 3.31         | 3.29 | 3.24  | ▲0.07                 | 0.57     |                | ▲0.00           | ▲0.05               | 0.70     |                | ▲0.00              |
|               | 子どもはいない(802)     | 3.22 | 3.23 | 3.28 | 3.17         | 3.22 | 3.15  | ▲0.03                 | 0.68     |                | ▲0.01           | ▲0.08               | 0.21     |                | ▲0.02              |
| 居住年数          | 10年未満(100)       | 3.15 | 3.04 | 3.14 | 2.94         | 3.26 | 3.11  | 0.16                  | 0.37     |                | 0.00            | ▲0.15               | 0.40     |                | ▲0.00              |
|               | 10～20年未満(145)    | 3.45 | 3.21 | 3.19 | 3.24         | 3.25 | 3.39  | 0.15                  | 0.28     |                | 0.01            | 0.14                | 0.32     |                | 0.01               |
|               | 20年以上(3,174)     | 3.32 | 3.33 | 3.36 | 3.30         | 3.25 | 3.17  | ▲0.12                 | 0.00     | **             | ▲0.11           | ▲0.08               | 0.01     | **             | ▲0.07              |
| 広域<br>振興圏     | 県央(1,011)        | 3.39 | 3.33 | 3.40 | 3.27         | 3.31 | 3.26  | ▲0.01                 | 0.89     |                | ▲0.00           | ▲0.05               | 0.34     |                | ▲0.01              |
|               | 県南(1,080)        | 3.32 | 3.37 | 3.47 | 3.31         | 3.28 | 3.21  | ▲0.10                 | 0.05     |                | ▲0.03           | ▲0.07               | 0.17     |                | ▲0.02              |
|               | 沿岸(833)          | 3.30 | 3.26 | 3.26 | 3.30         | 3.20 | 3.10  | ▲0.20                 | 0.00     | **             | ▲0.05           | ▲0.10               | 0.10     |                | ▲0.02              |
|               | 県北(625)          | 3.29 | 3.30 | 3.20 | 3.25         | 3.19 | 3.07  | ▲0.18                 | 0.01     | **             | ▲0.03           | ▲0.12               | 0.08     |                | ▲0.02              |

( ) は、R3調査のサンプル数

○分野別実感

■ :上昇、■ :低下

⑫自然に恵まれていると感じますか。※H29意識調査からの設問

参考

|               |                  | H28  | H29  | H30  | H31<br>(基準年) | R2   | R3     | R3-H31<br>(対基準年<br>差) | 有意<br>確率 | 差が有意<br>(5%水準) | R3-H31<br>(寄与度) | R3-R2<br>(対前年<br>差) | 有意<br>確率 | 差が有意<br>(5%水<br>準) | R3-R2<br>(寄与<br>度) |
|---------------|------------------|------|------|------|--------------|------|--------|-----------------------|----------|----------------|-----------------|---------------------|----------|--------------------|--------------------|
| 県計(3,549)     |                  |      | 4.26 | 4.27 | 4.21         | 4.16 | 4.18   | ▲ 0.03                | 0.12     |                | ▲ 0.03          | 0.02                | 0.43     |                    | 0.02               |
| 性別            | 男性(1,561)        |      | 4.23 | 4.25 | 4.19         | 4.13 | 4.16   | ▲ 0.03                | 0.33     |                | ▲ 0.01          | 0.02                | 0.48     |                    | 0.01               |
|               | 女性(1,949)        |      | 4.29 | 4.28 | 4.23         | 4.18 | 4.20   | ▲ 0.03                | 0.28     |                | ▲ 0.02          | 0.02                | 0.58     |                    | 0.01               |
|               | その他(参考)(6)       |      |      |      |              | 4.57 | 4.00   |                       |          |                |                 | ▲ 0.57              | 0.10     |                    | ▲ 0.00             |
| 年代            | 18～19歳(参考)(53)   |      | 4.35 | 4.42 | 4.60         | 4.53 | 4.37   | ▲ 0.23                | 0.22     |                | ▲ 0.00          | ▲ 0.16              | 0.36     |                    | ▲ 0.00             |
|               | 20～29歳(200)      |      | 4.37 | 4.36 | 4.20         | 4.20 | 4.21   | 0.01                  | 0.94     |                | 0.00            | 0.01                | 0.91     |                    | 0.00               |
|               | 30～39歳(320)      |      | 4.28 | 4.31 | 4.22         | 4.33 | 4.24   | 0.02                  | 0.74     |                | 0.00            | ▲ 0.09              | 0.20     |                    | ▲ 0.01             |
|               | 40～49歳(499)      |      | 4.30 | 4.42 | 4.30         | 4.16 | 4.22   | ▲ 0.08                | 0.16     |                | ▲ 0.01          | 0.07                | 0.26     |                    | 0.01               |
|               | 50～59歳(604)      |      | 4.30 | 4.38 | 4.27         | 4.25 | 4.24   | ▲ 0.03                | 0.61     |                | ▲ 0.00          | ▲ 0.01              | 0.86     |                    | ▲ 0.00             |
|               | 60～69歳(766)      |      | 4.24 | 4.18 | 4.17         | 4.09 | 4.19   | 0.02                  | 0.64     |                | 0.00            | 0.10                | 0.02     | **                 | 0.02               |
|               | 70歳以上(1,009)     |      | 4.20 | 4.14 | 4.17         | 4.10 | 4.08   | ▲ 0.09                | 0.05     |                | ▲ 0.02          | ▲ 0.02              | 0.71     |                    | ▲ 0.00             |
| 職業            | 自営業主(282)        |      | 4.29 | 4.29 | 4.21         | 4.22 | 4.19   | ▲ 0.02                | 0.75     |                | ▲ 0.00          | ▲ 0.04              | 0.66     |                    | ▲ 0.00             |
|               | 家族従業員(119)       |      | 4.50 | 4.31 | 4.12         | 4.33 | 4.15   | 0.03                  | 0.80     |                | 0.00            | ▲ 0.18              | 0.09     |                    | ▲ 0.01             |
|               | 会社役員・団体役員(240)   |      | 4.28 | 4.26 | 4.28         | 4.20 | 4.30   | 0.03                  | 0.75     |                | 0.00            | 0.10                | 0.26     |                    | 0.01               |
|               | 常用雇用者(1,025)     |      | 4.30 | 4.33 | 4.25         | 4.21 | 4.24   | ▲ 0.01                | 0.71     |                | ▲ 0.00          | 0.03                | 0.40     |                    | 0.01               |
|               | 臨時雇用者(440)       |      | 4.36 | 4.31 | 4.31         | 4.22 | 4.16   | ▲ 0.15                | 0.01     | **             | ▲ 0.02          | ▲ 0.07              | 0.27     |                    | ▲ 0.01             |
|               | 学生+その他(119)      |      | 4.37 | 4.59 | 4.33         | 4.09 | 4.34   | 0.00                  | 0.98     |                | 0.00            | 0.25                | 0.03     | **                 | 0.01               |
|               | 専業主婦・主夫(403)     |      | 4.22 | 4.29 | 4.21         | 4.15 | 4.21   | 0.00                  | 0.94     |                | 0.00            | 0.06                | 0.36     |                    | 0.01               |
|               | 60歳未満の無職(参考)(77) |      | 4.07 | 4.41 | 4.31         | 3.92 | 3.82   | ▲ 0.49                | 0.01     | **             | ▲ 0.01          | ▲ 0.09              | 0.67     |                    | ▲ 0.00             |
| 60歳以上の無職(697) |                  | 4.09 | 4.04 | 4.09 | 4.04         | 4.07 | ▲ 0.02 | 0.69                  |          | ▲ 0.00         | 0.03            | 0.51                |          | 0.01               |                    |
| 世帯構成          | ひとり暮らし(431)      |      | 4.18 | 4.22 | 4.18         | 4.16 | 4.07   | ▲ 0.11                | 0.11     |                | ▲ 0.01          | ▲ 0.09              | 0.20     |                    | ▲ 0.01             |
|               | 夫婦のみ(718)        |      | 4.21 | 4.22 | 4.20         | 4.10 | 4.21   | 0.01                  | 0.86     |                | 0.00            | 0.12                | 0.01     | **                 | 0.02               |
|               | 2世代世帯(1,302)     |      | 4.29 | 4.28 | 4.22         | 4.19 | 4.16   | ▲ 0.07                | 0.06     |                | ▲ 0.03          | ▲ 0.03              | 0.43     |                    | ▲ 0.01             |
|               | 3世代世帯(473)       |      | 4.44 | 4.39 | 4.34         | 4.29 | 4.29   | ▲ 0.05                | 0.34     |                | ▲ 0.01          | ▲ 0.00              | 0.98     |                    | ▲ 0.00             |
|               | その他(391)         |      | 4.14 | 4.24 | 4.13         | 4.09 | 4.30   | 0.17                  | 0.05     |                | 0.01            | 0.21                | 0.02     | **                 | 0.01               |
| 子の数           | 1人(450)          |      | 4.28 | 4.25 | 4.21         | 4.16 | 4.24   | 0.03                  | 0.60     |                | 0.00            | 0.08                | 0.18     |                    | 0.01               |
|               | 2人(1,270)        |      | 4.24 | 4.25 | 4.25         | 4.16 | 4.19   | ▲ 0.06                | 0.07     |                | ▲ 0.02          | 0.03                | 0.48     |                    | 0.01               |
|               | 3人(682)          |      | 4.28 | 4.30 | 4.23         | 4.16 | 4.18   | ▲ 0.05                | 0.38     |                | ▲ 0.01          | 0.02                | 0.73     |                    | 0.00               |
|               | 4人以上(159)        |      | 4.32 | 4.28 | 4.25         | 4.22 | 4.18   | ▲ 0.07                | 0.48     |                | ▲ 0.00          | ▲ 0.04              | 0.69     |                    | ▲ 0.00             |
|               | 子どもはいない(802)     |      | 4.27 | 4.30 | 4.14         | 4.19 | 4.18   | 0.03                  | 0.48     |                | 0.01            | ▲ 0.01              | 0.77     |                    | ▲ 0.00             |
| 居住年数          | 10年未満(100)       |      | 4.16 | 4.22 | 4.20         | 4.46 | 4.24   | 0.04                  | 0.78     |                | 0.00            | ▲ 0.22              | 0.07     |                    | ▲ 0.01             |
|               | 10～20年未満(145)    |      | 4.21 | 4.29 | 4.24         | 4.31 | 4.35   | 0.11                  | 0.32     |                | 0.00            | 0.04                | 0.73     |                    | 0.00               |
|               | 20年以上(3,174)     |      | 4.27 | 4.27 | 4.22         | 4.15 | 4.17   | ▲ 0.04                | 0.07     |                | ▲ 0.04          | 0.02                | 0.33     |                    | 0.02               |
| 広域<br>振興圏     | 県央(1,011)        |      | 4.26 | 4.28 | 4.19         | 4.20 | 4.16   | ▲ 0.03                | 0.49     |                | ▲ 0.01          | ▲ 0.04              | 0.33     |                    | ▲ 0.01             |
|               | 県南(1,080)        |      | 4.22 | 4.26 | 4.15         | 4.11 | 4.15   | ▲ 0.00                | 0.99     |                | ▲ 0.00          | 0.04                | 0.30     |                    | 0.01               |
|               | 沿岸(833)          |      | 4.25 | 4.25 | 4.26         | 4.13 | 4.21   | ▲ 0.04                | 0.36     |                | ▲ 0.01          | 0.08                | 0.08     |                    | 0.02               |
|               | 県北(625)          |      | 4.37 | 4.27 | 4.31         | 4.23 | 4.22   | ▲ 0.09                | 0.07     |                | ▲ 0.02          | ▲ 0.01              | 0.79     |                    | ▲ 0.00             |

( ) は、R3調査のサンプル数

サンプル数

|           |              | H28   | H29   | H30   | H31   | R2    | R3    |
|-----------|--------------|-------|-------|-------|-------|-------|-------|
| 県計        |              | 3,576 | 3,422 | 3,260 | 3,327 | 3,387 | 3,549 |
| 性別        | 男性           | 1,480 | 1,450 | 1,389 | 1,611 | 1,494 | 1,561 |
|           | 女性           | 1,929 | 1,907 | 1,832 | 1,693 | 1,807 | 1,949 |
|           | その他(参考)      |       |       |       |       | 8     | 6     |
| 年代        | 18～19歳(参考)   |       | 47    | 49    | 38    | 43    | 53    |
|           | 20～29歳       | 209   | 203   | 189   | 166   | 160   | 200   |
|           | 30～39歳       | 372   | 330   | 293   | 293   | 273   | 320   |
|           | 40～49歳       | 497   | 506   | 454   | 429   | 432   | 499   |
|           | 50～59歳       | 617   | 617   | 521   | 553   | 598   | 604   |
|           | 60～69歳       | 811   | 838   | 733   | 752   | 805   | 766   |
|           | 70歳以上        | 904   | 822   | 841   | 986   | 1,028 | 1,009 |
| 職業        | 自営業主         | 295   | 276   | 249   | 309   | 291   | 282   |
|           | 家族従業者        | 147   | 149   | 115   | 95    | 136   | 119   |
|           | 会社役員・団体役員    | 198   | 190   | 185   | 207   | 198   | 240   |
|           | 常用雇用者        | 938   | 965   | 917   | 885   | 885   | 1,025 |
|           | 臨時雇用者        | 403   | 421   | 346   | 390   | 432   | 440   |
|           | 学生＋その他       | 149   | 184   | 153   | 171   | 195   | 119   |
|           | 専業主婦・主夫      | 435   | 449   | 373   | 340   | 416   | 403   |
|           | 60歳未満の無職(参考) | 91    | 61    | 57    | 62    | 64    | 77    |
|           | 60歳以上の無職     | 723   | 647   | 661   | 716   | 686   | 697   |
| 世帯構成      | ひとり暮らし       | 373   | 337   | 353   | 402   | 374   | 431   |
|           | 夫婦のみ         | 760   | 765   | 702   | 757   | 765   | 718   |
|           | 2世代世帯        | 1,174 | 1,278 | 1,125 | 1,143 | 1,212 | 1,437 |
|           | 3世代世帯        | 570   | 502   | 478   | 461   | 469   | 548   |
|           | その他          | 450   | 452   | 375   | 410   | 393   | 184   |
| 子の人数      | 1人           | 460   | 444   | 381   | 428   | 442   | 450   |
|           | 2人           | 1,297 | 1,251 | 1,158 | 1,232 | 1,227 | 1,270 |
|           | 3人           | 673   | 711   | 615   | 637   | 646   | 682   |
|           | 4人以上         | 179   | 182   | 134   | 160   | 168   | 159   |
|           | 子どもはいない      | 747   | 743   | 745   | 710   | 725   | 802   |
| 居住年数      | 10年未満        | 104   | 118   | 107   | 101   | 95    | 100   |
|           | 10～20年未満     | 138   | 151   | 149   | 125   | 131   | 145   |
|           | 20年以上        | 3,142 | 3,063 | 2,799 | 2,961 | 2,994 | 3,174 |
| 広域<br>振興圏 | 県央           | 1,014 | 976   | 905   | 938   | 966   | 1,011 |
|           | 県南           | 1,065 | 1,039 | 983   | 1,014 | 993   | 1,080 |
|           | 沿岸           | 890   | 821   | 788   | 800   | 837   | 833   |
|           | 県北           | 607   | 586   | 584   | 575   | 591   | 625   |

「令和3年県の施策に関する県民意識調査」属性別分析結果

【県計】【主観的幸福感】あなたは現在、どの程度幸福だと感じていますか。

・令和3年調査結果において、属性別に見ると、全ての属性別で有意な差が認められた。

性別では、女性が高く男性が低かった。年齢別では、60歳代が高く、50代が低かった。職業別では、学生+その他が高く、臨時雇用者が低かった。世帯構成別では、夫婦世帯が高く、ひとり暮らしが低かった。子の人数別では、子2人が高く、子0人が低かった。居住年数別では、10～20年未満が高く、20年以上が低かった。広域振興圏別では、県央広域振興圏が高く、県北広域振興圏が低かった。

・幸福度の平均値は、平成31年調査と比べて有意に上昇している。

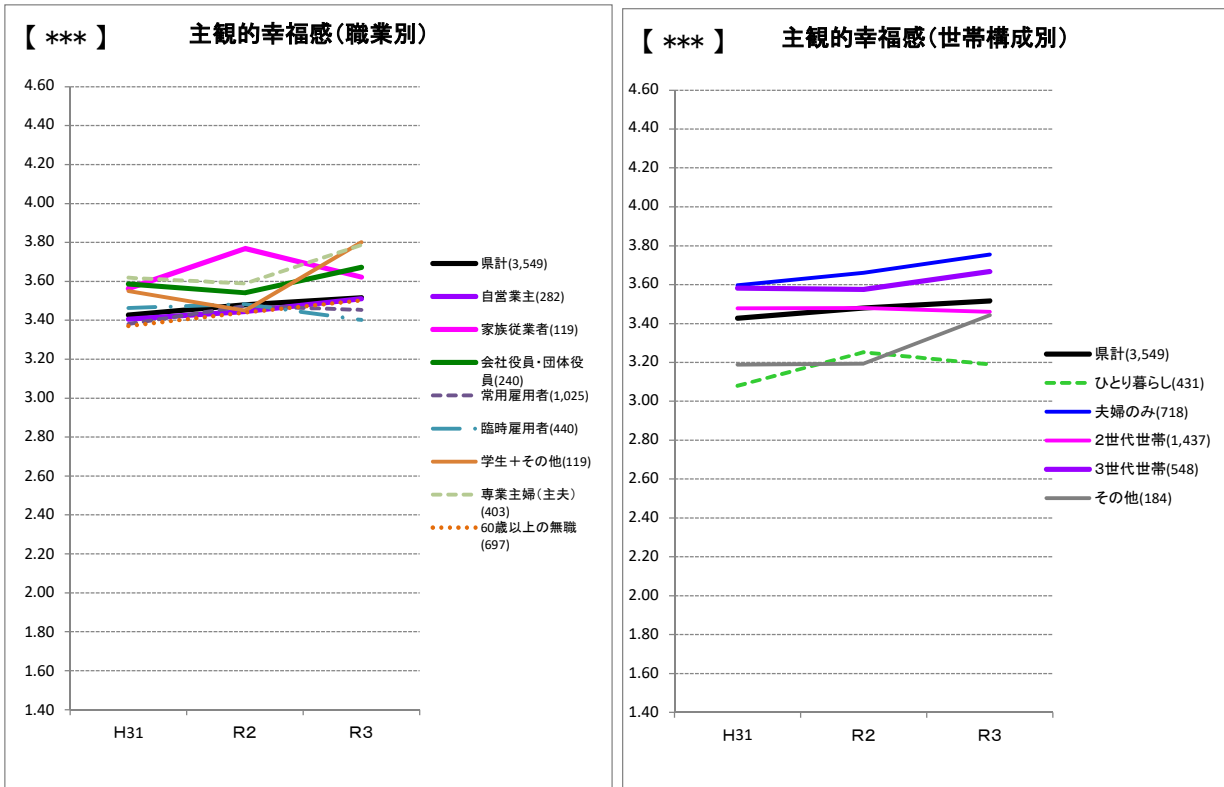
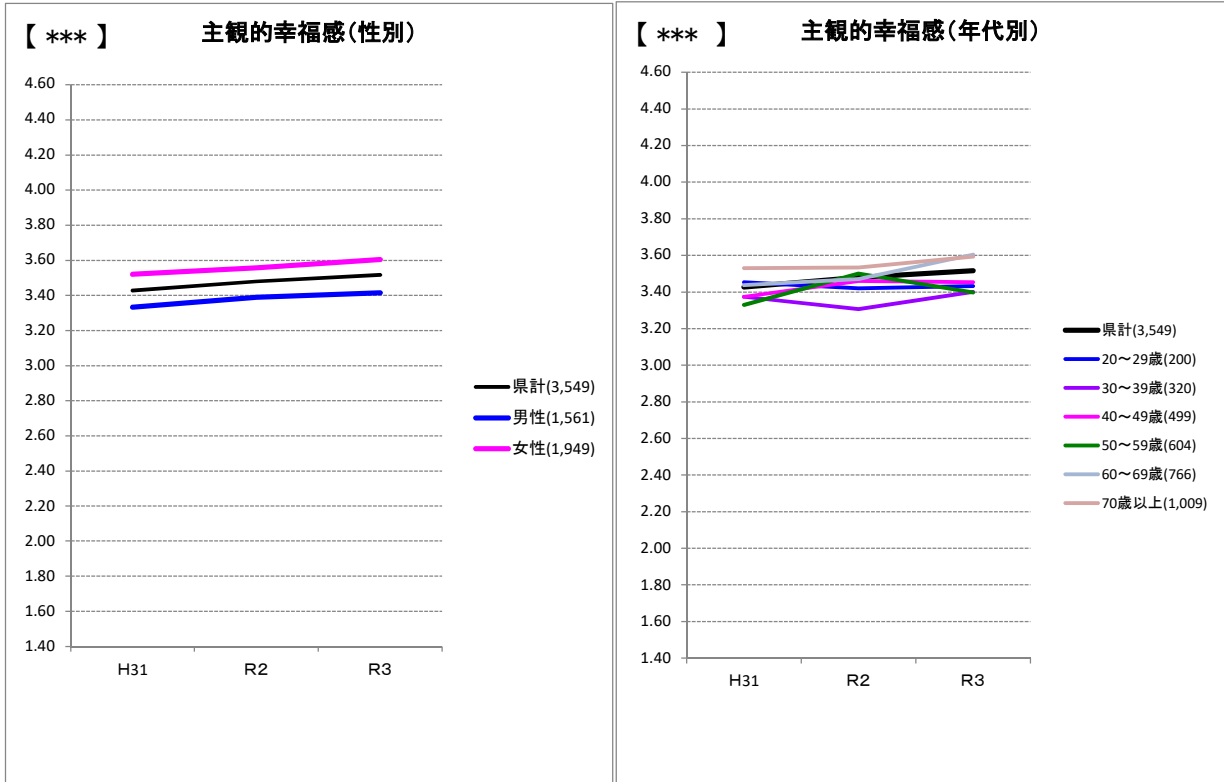

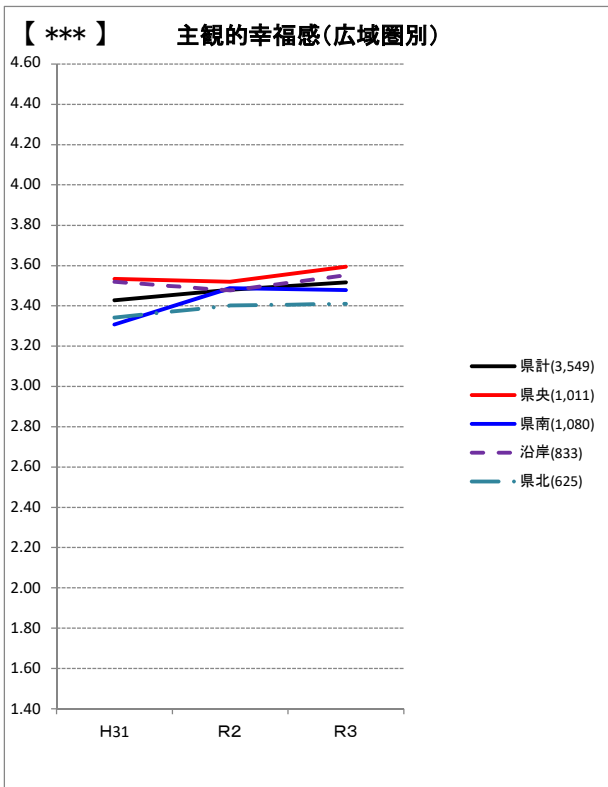
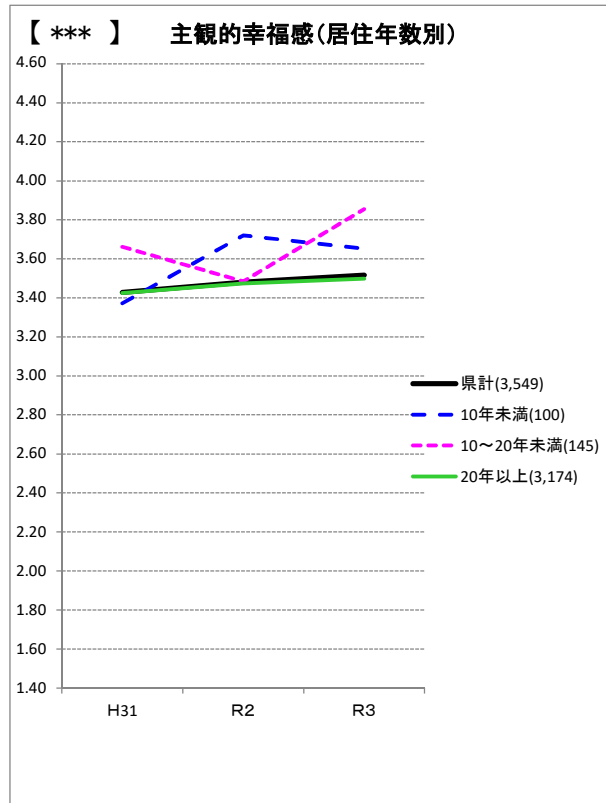
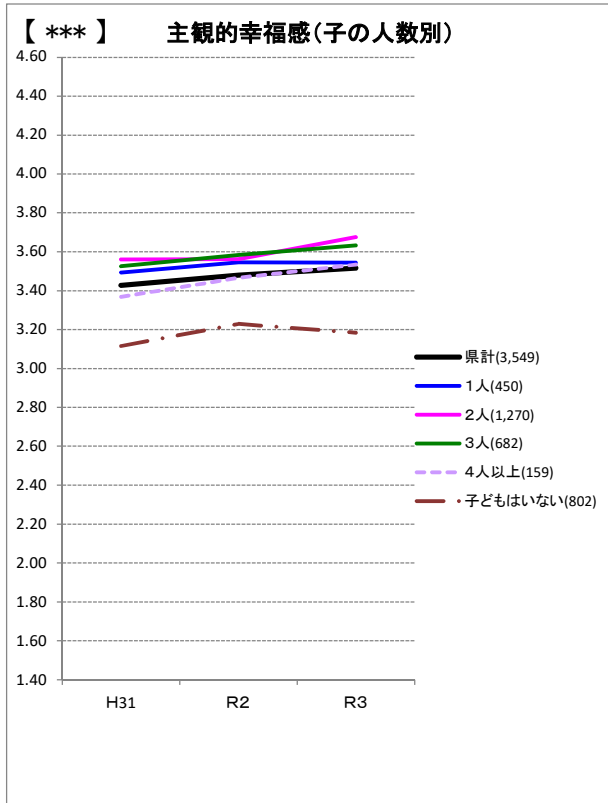

「主観的幸福感(平均)」について

幸福感平均の算出方法  
「幸福だと感じている」を5点、「やや幸福だと感じている」を4点、「どちらともいえない」を3点、「あまり幸福だと感じていない」を2点、「幸福だと感じていない」を1点とし、それぞれの選択者数を乗じた合計点を、全体の回答者数(「わからない」、「不明(無回答)」を除く。)

■ 凡例 ■  
グラフ左上の \* は、R3調査結果の属性別一元配置分散分析結果を示す。  
【\*\*\*】 1%水準で差が有意(差が認められる)  
【\*\*】 5%水準で差が有意(差が認められる)  
【\*】 10%水準で差が有意(差が認められる)  
【-】 差が認められない

【県計】【分野別実感】①こころやからだ健康だと感じますか。

・令和3年調査結果において、属性別に見ると、性別、年代別、職業別、世帯構成別、子の人数別、居住年数別で有意な差が認められた。

性別では、女性が高く、男性が低かった。年代別では、60歳代が高く、50歳代が低かった。職業別では、学生+その他が高く、家族従業者が低かった。世帯構成別では、夫婦世帯が高く、ひとり暮らしが低かった。子の人数別では、子2人が高く、子0人が低かった。居住年数別では、10～20年未満が高く、20年以上が低かった。

・実感平均値は、平成31年調査と比べて有意に上昇している。

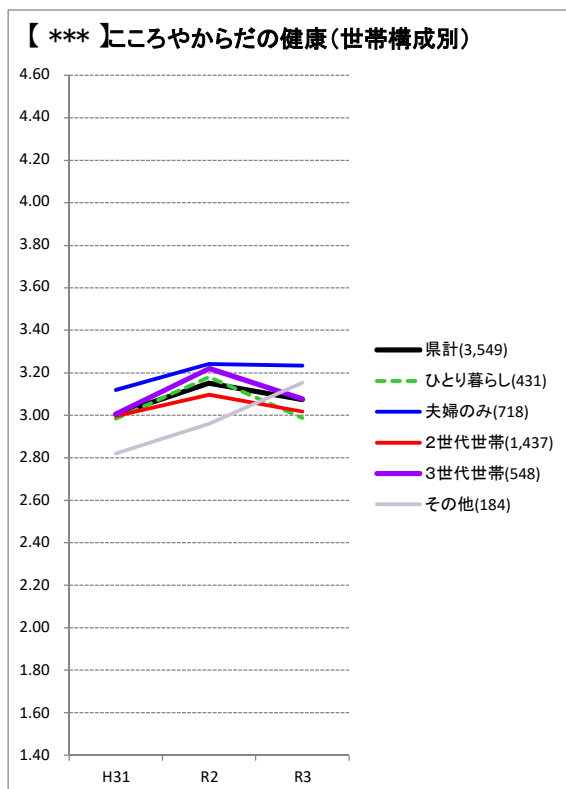
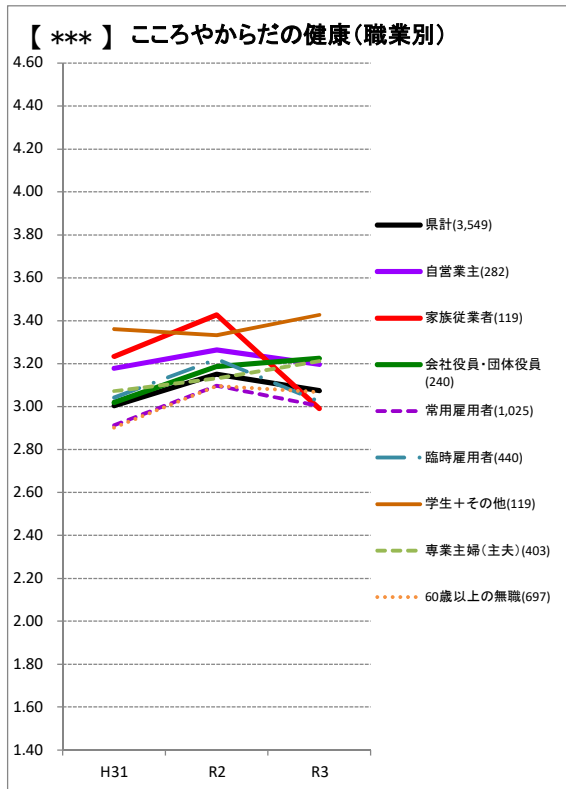
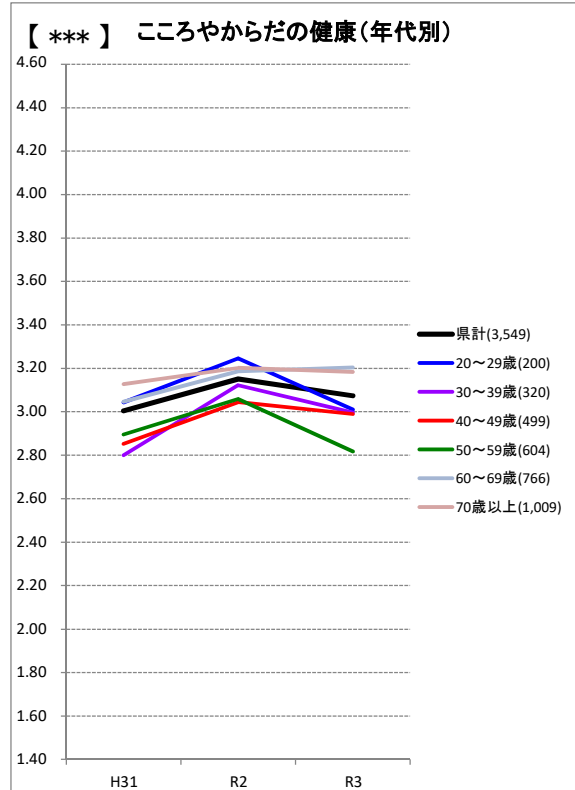
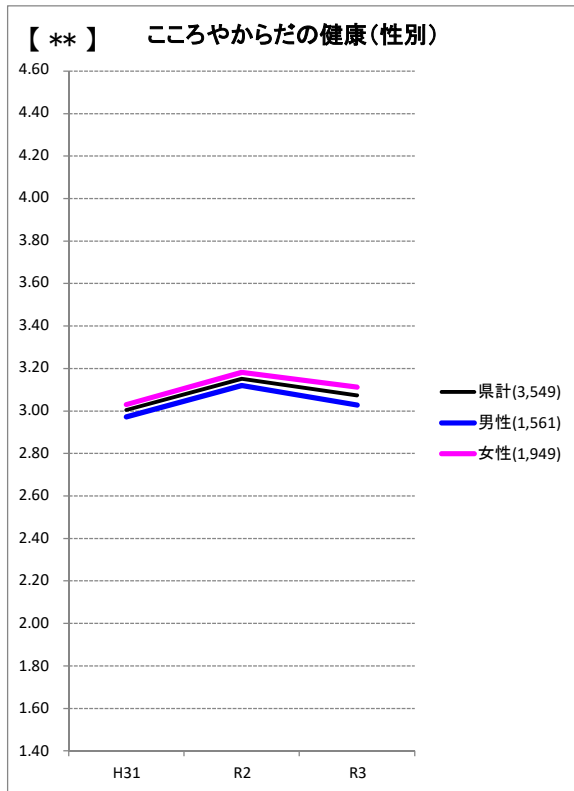

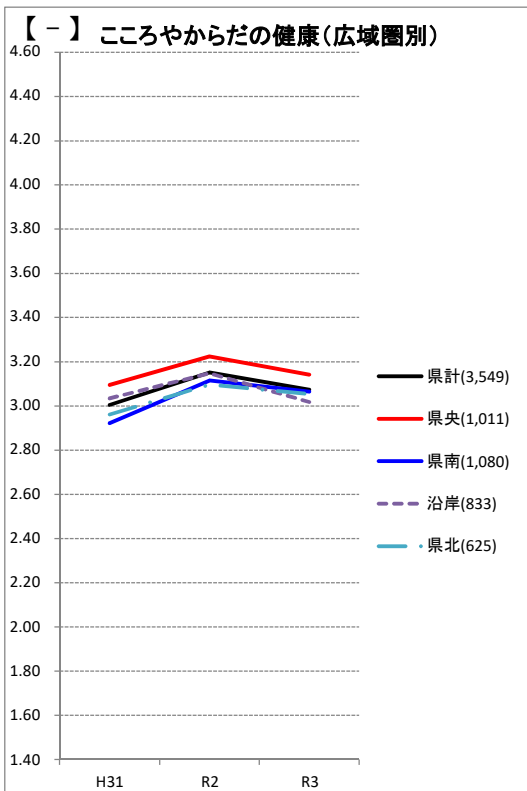
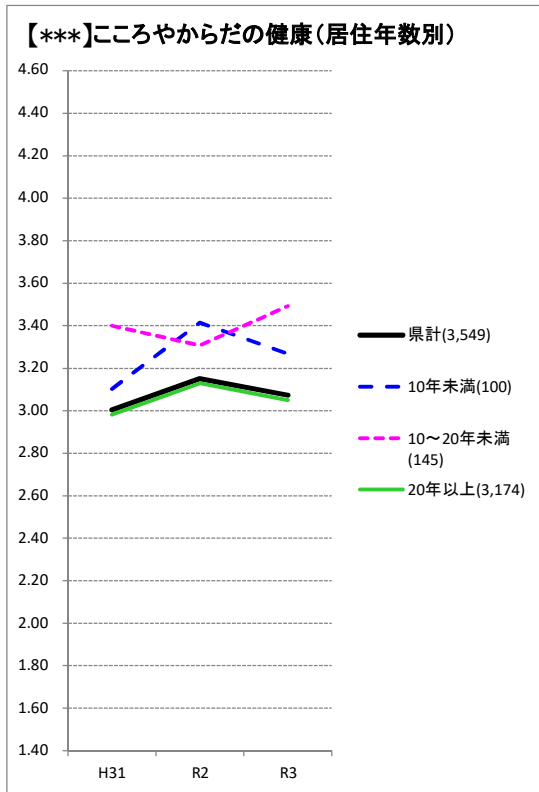
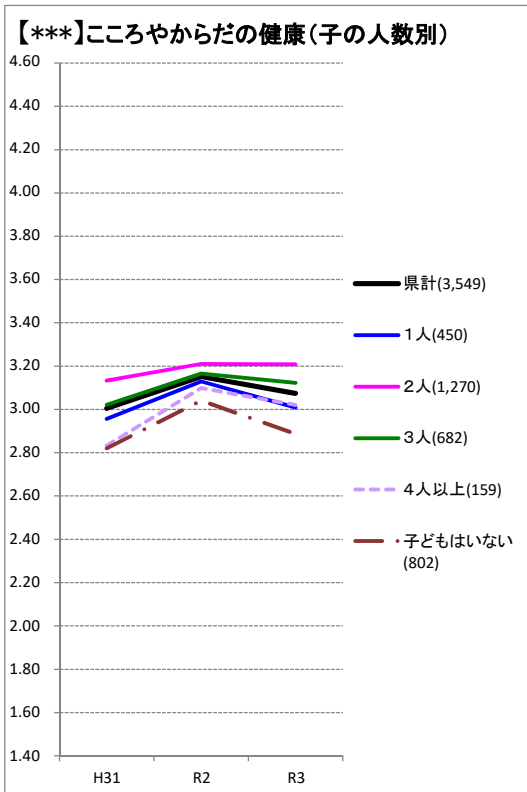

**「分野別実感の属性別の実感平均について」**

**実感平均の算出方法**

「感じる」を5点、「やや感る」を4点、「どちらともいえない」を3点、「あまり感じない」を2点、「感じない」を1点とし、それぞれの選択者数を乗じた合計点を、全体の回答者数(「わからない」、「不明(無回答)」を除く。)で除し、数値化したもの。

**■凡例■**

グラフ左上の\*は、R3調査結果の属性別一元配置分散分析結果を示す。

【\*\*\*】1%水準で差が有意(差が認められる)

【\*\*】5%水準で差が有意(差が認められる)

【\*】10%水準で差が有意(差が認められる)

【-】 差が認められない



【県計】【分野別実感】②余暇が充実していると感じますか

・令和3年調査結果において、属性別に見ると、年代別、職業別、世帯構成別、子の人数別、居住年数別及び広域振興圏別で有意な差が認められた。

年代別では、20歳代が高く、50歳代が低かった。職業別では、学生+その他が高く、家族従業者が低かった。世帯構成別では、夫婦世帯が高く、2世代世帯が低かった。子の人数別では子2人が高く、子1人が低かった。居住年数別では、10～20年未満が高く、20年以上が低かった。広域振興圏別では、県央広域振興圏が高く、県南広域振興圏が低かった。

・実感平均値は、平成31年調査と比べて有意に低下している。

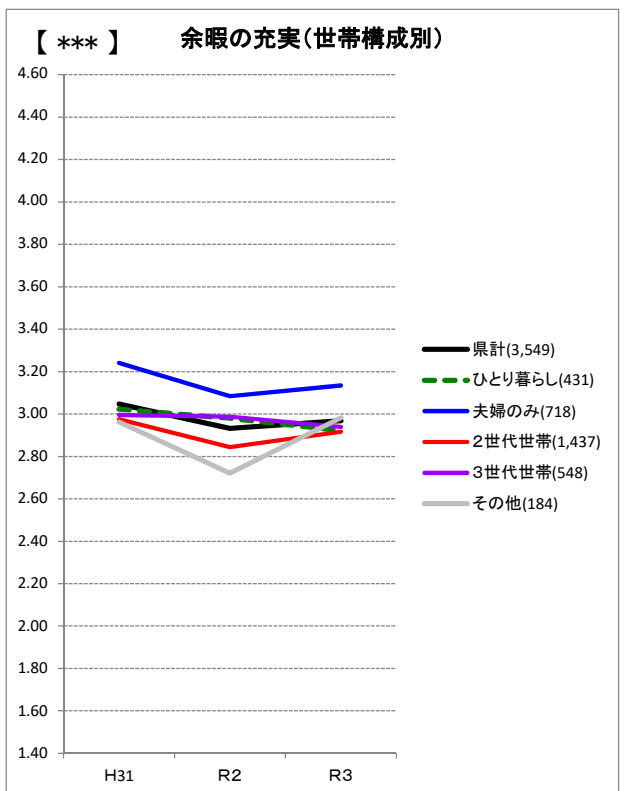
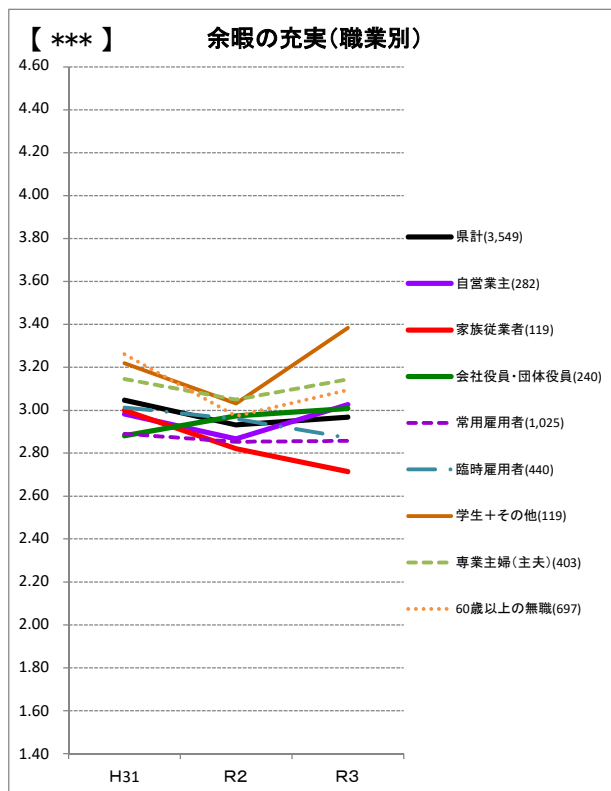
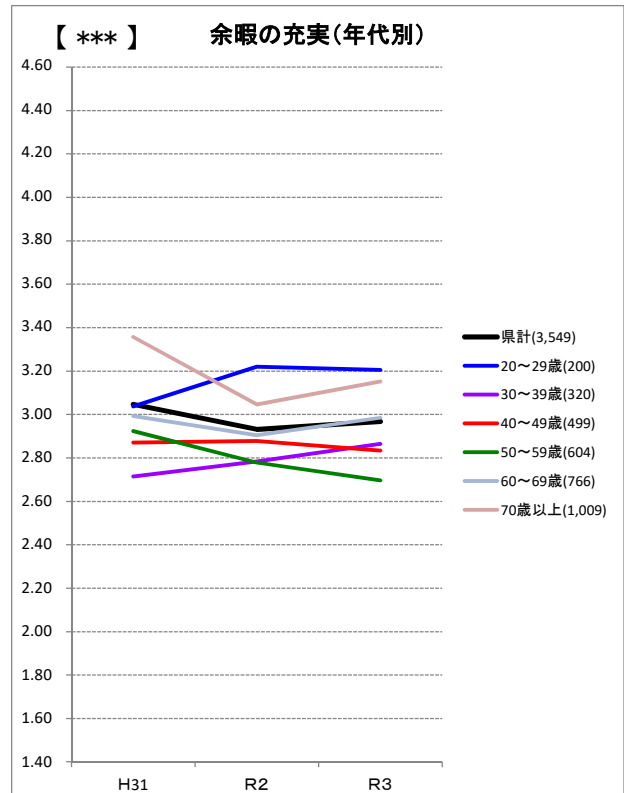
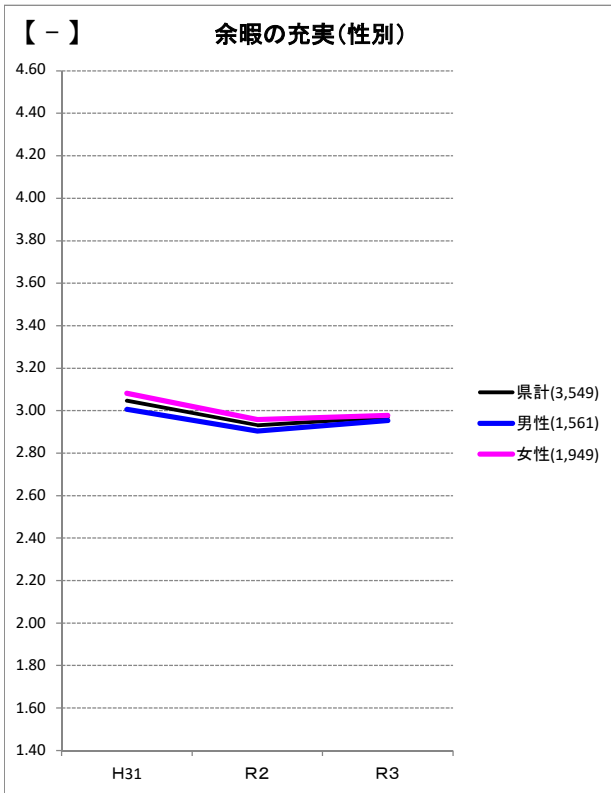

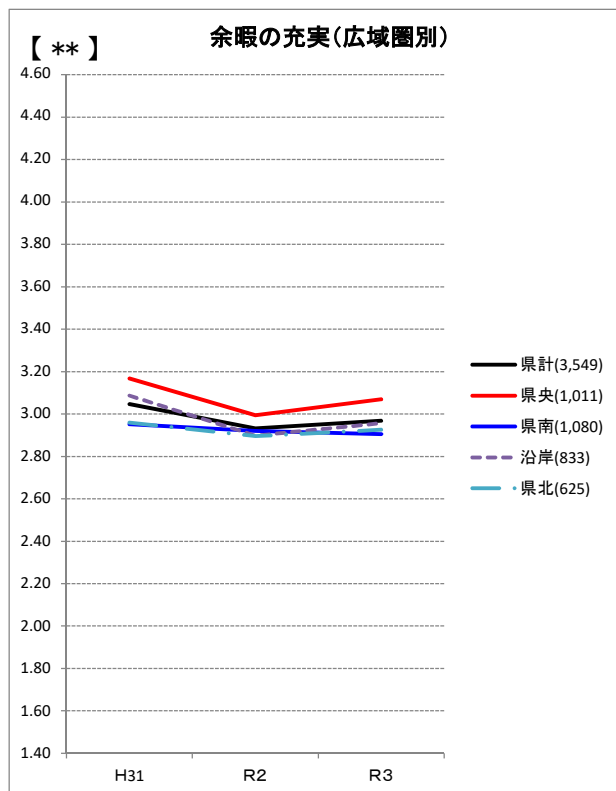
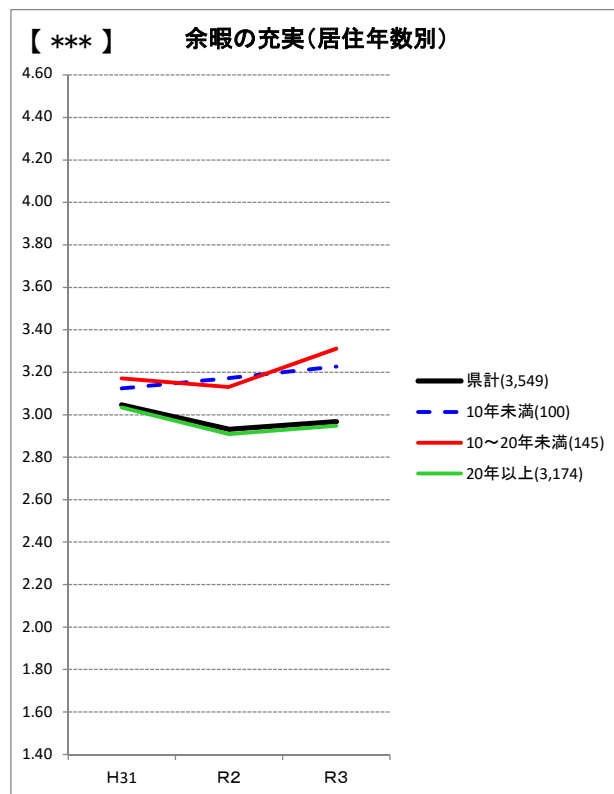
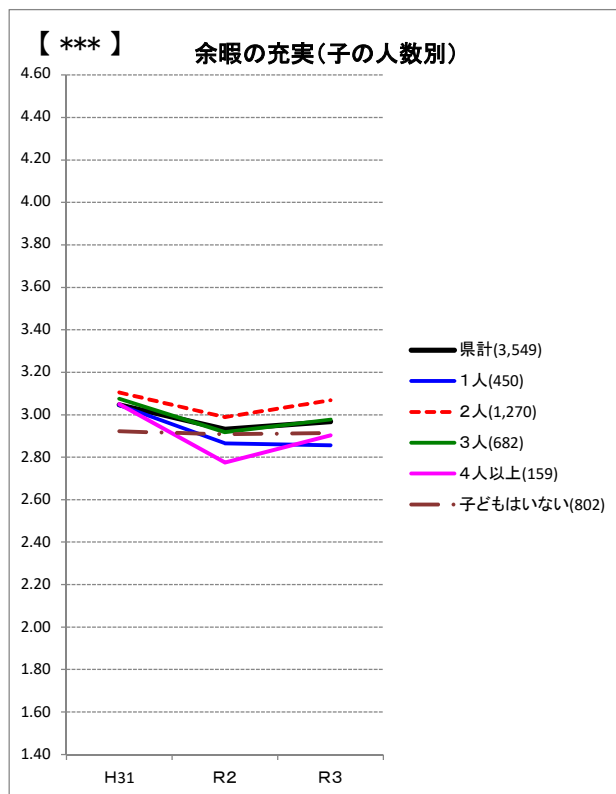

■凡例■  
 グラフ左上の\*は、R3調査結果の属性別一元配置分散分析結果を示す。  
 【\*\*\*】1%水準で差が有意(差が認められる)  
 【\*\*】5%水準で差が有意(差が認められる)  
 【\*】10%水準で差が有意(差が認められる)

【県計】【分野別実感】③家族と良い関係がとれていると感じますか。

・令和3年調査結果において、属性別に見ると、年代別、職業別、世帯構成別、子の人数別、居住年数別、広域振興圏別で有意な差が認められた。

年代別では、20歳代が高く、50歳代が低かった。職業別では、学生＋その他が高く、家族従業者が低かった。世帯構成別では、夫婦世帯が高く、ひとり暮らしが低かった。子の人数別では、子2人が高く、子4人以上が低かった。居住年数別では、10～20年未満が高く、20年以上が低かった。広域振興圏別では、県央広域振興圏が高く、県北広域振興圏が低かった。

・実感平均値は、平成31年調査と比べて有意な変化を確認できなかった。

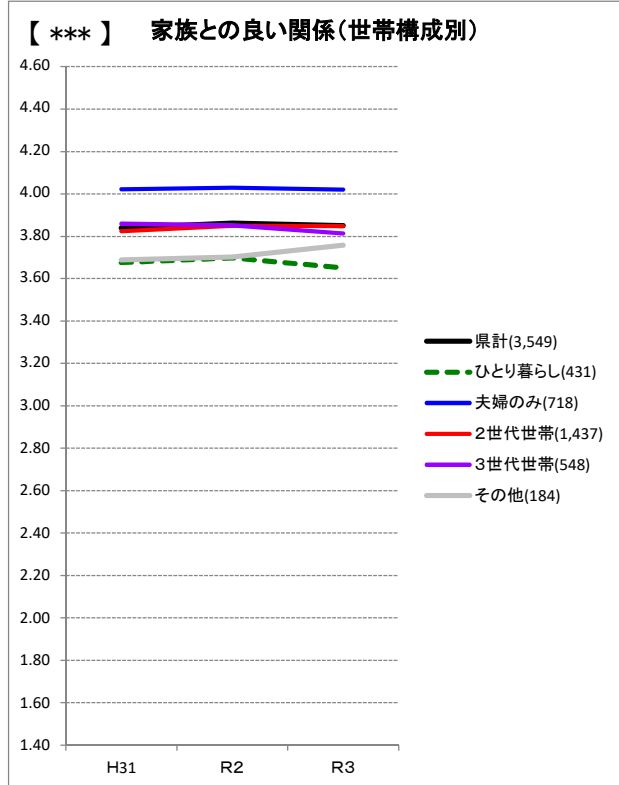
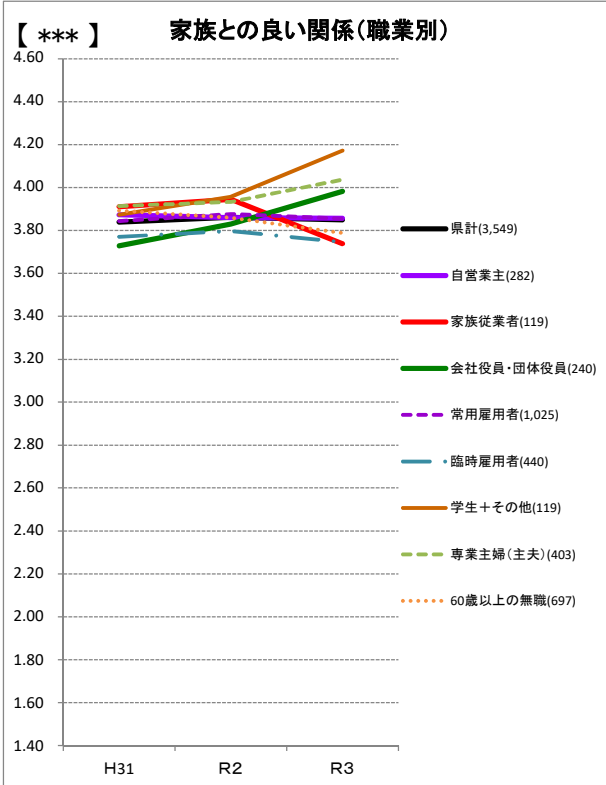
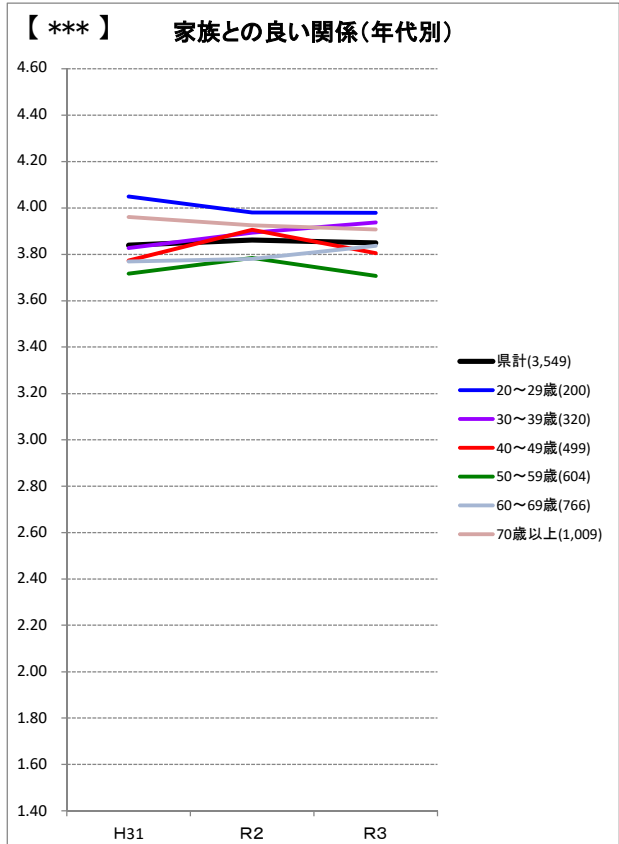
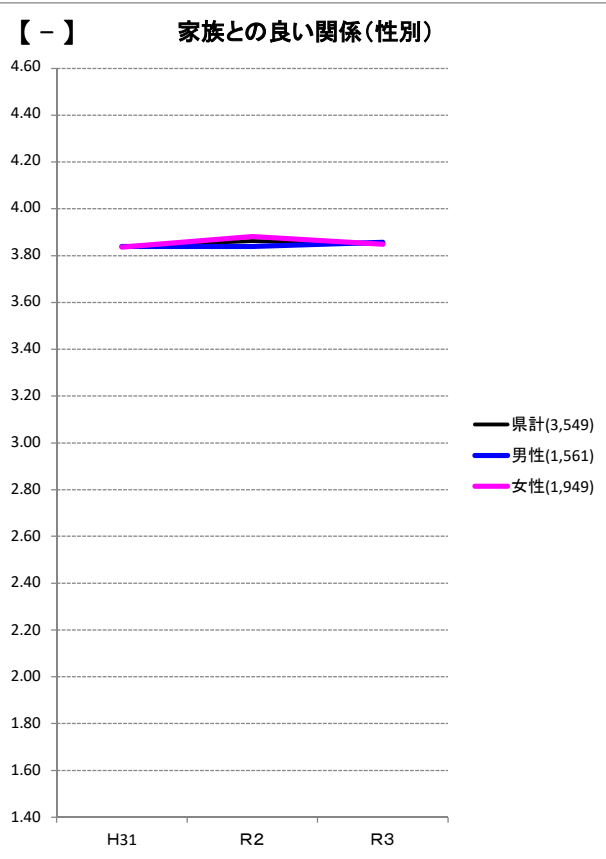

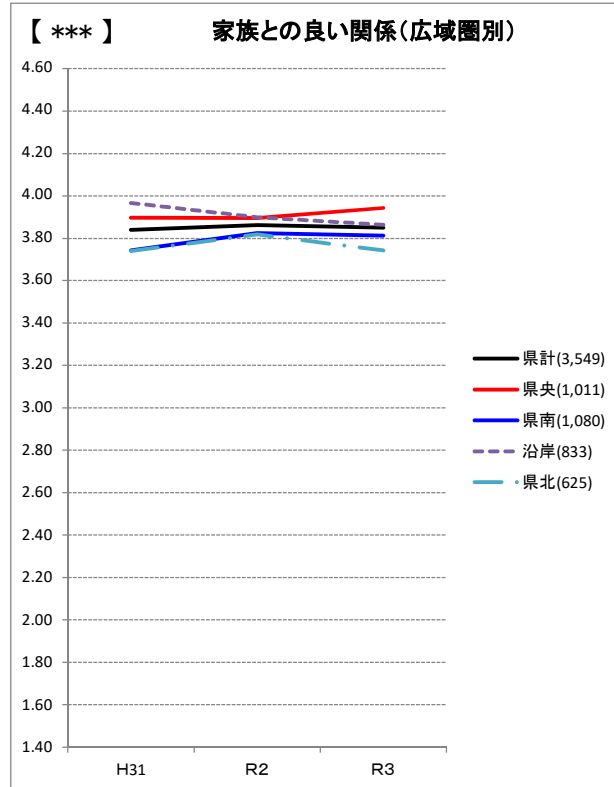
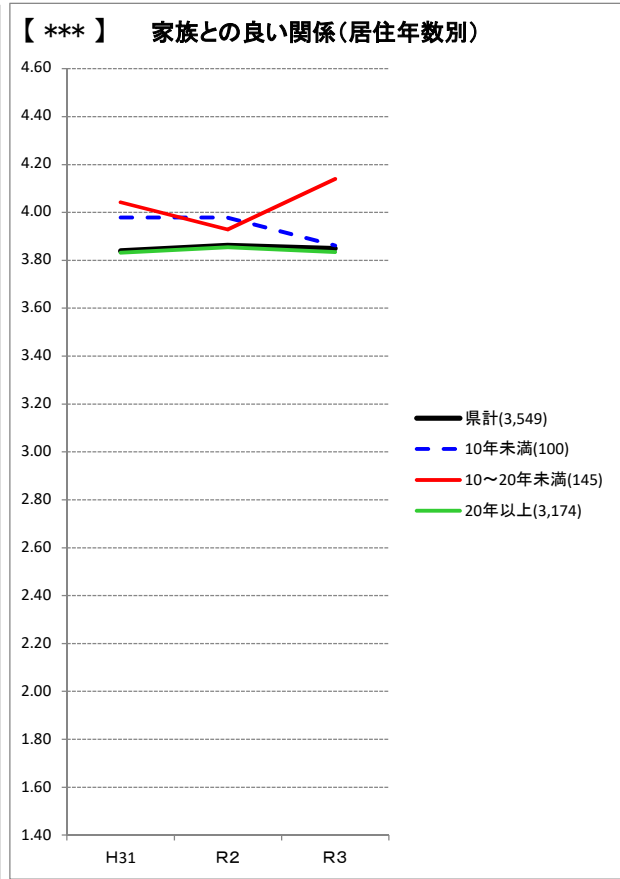
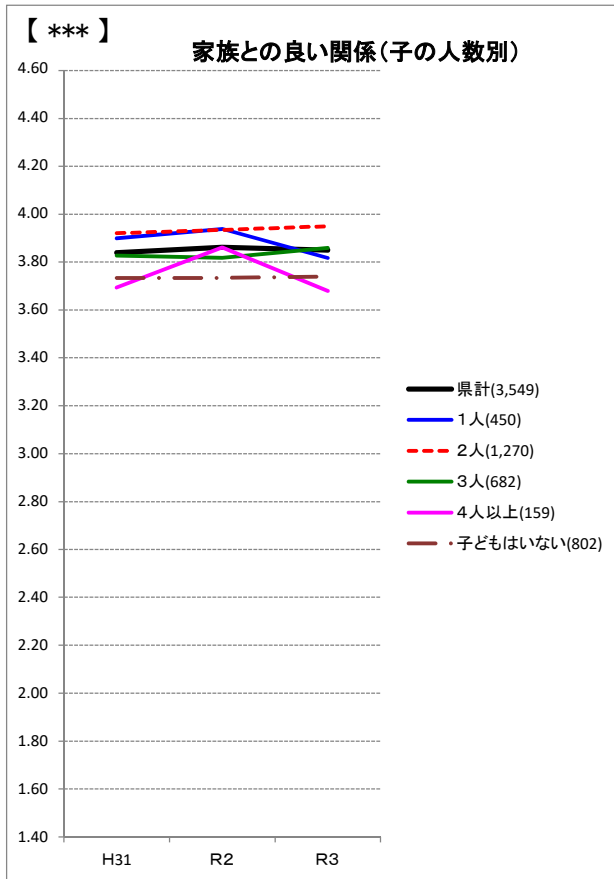

■凡例■  
 グラフ左上の\*は、R3調査結果の属性別一元配置分散分析結果を示す。  
 【\*\*\*】1%水準で差が有意(差が認められる)  
 【\*\*】5%水準で差が有意(差が認められる)  
 【\*】10%水準で差が有意(差が認められる)

【県計】【分野別実感】④子育てがしやすいと感じますか。

・令和3年調査結果において、属性別に見ると、性別、年代別、世帯構成別、子の人数別、広域振興圏別で有意な差が認められた。

性別では、女性が高く、男性が低かった。年代別では、40歳代が高く、20歳代が低かった。世帯構成別では、その他世帯が高く、ひとり暮らしが低かった。子の人数別では、子2人が高く、子0人が低かった。広域振興圏別では、県央広域振興圏が高く、沿岸広域振興圏が低かった。

・実感平均値は、平成31年調査と比べて有意に上昇している。

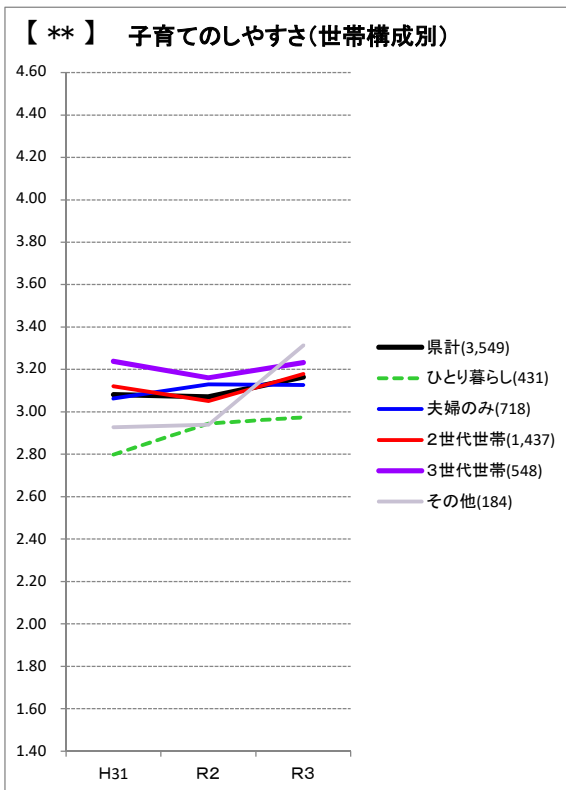
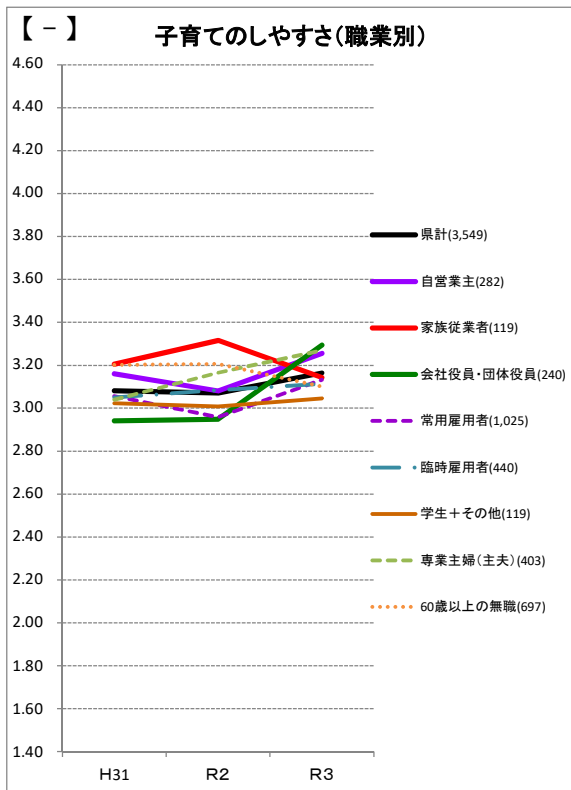
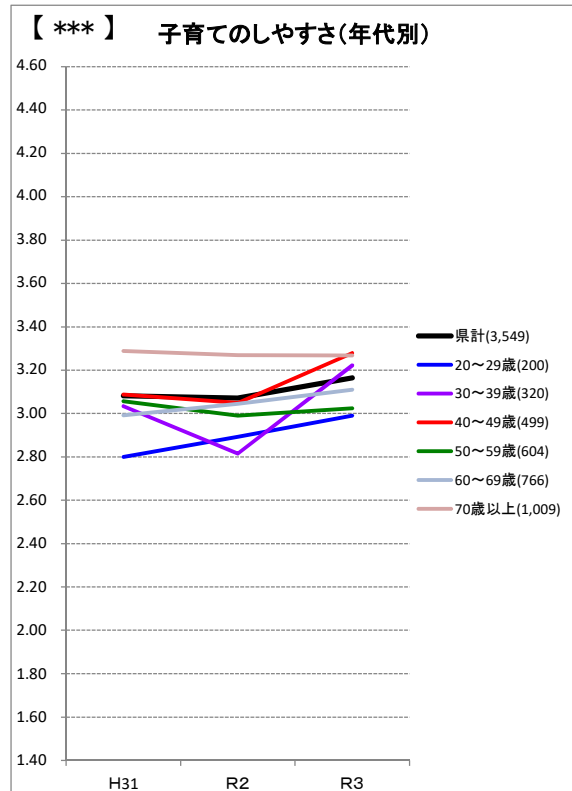
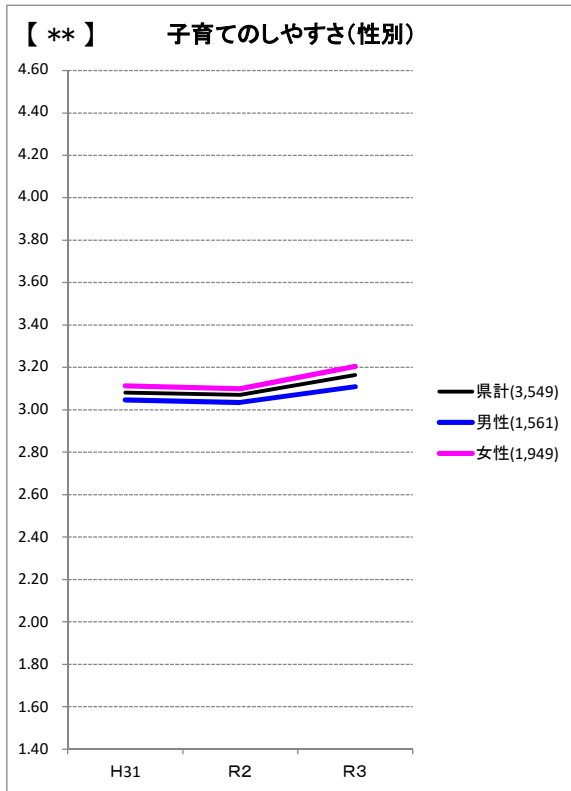

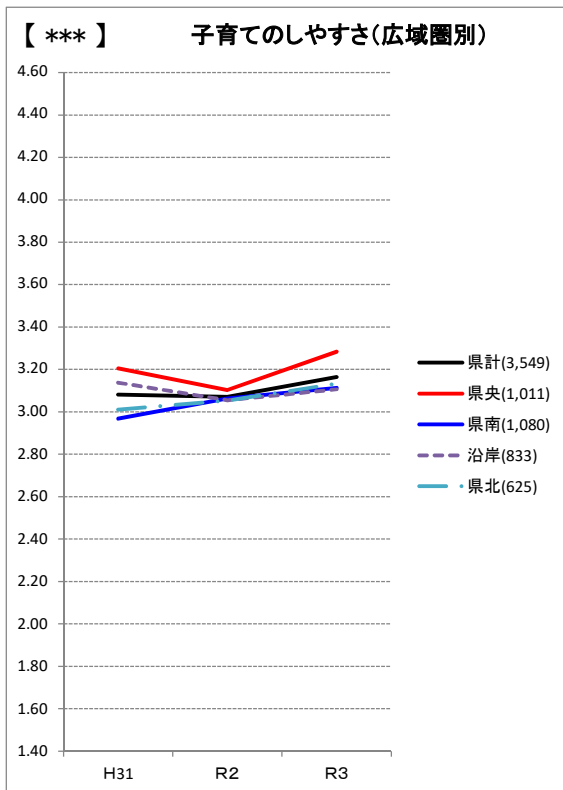
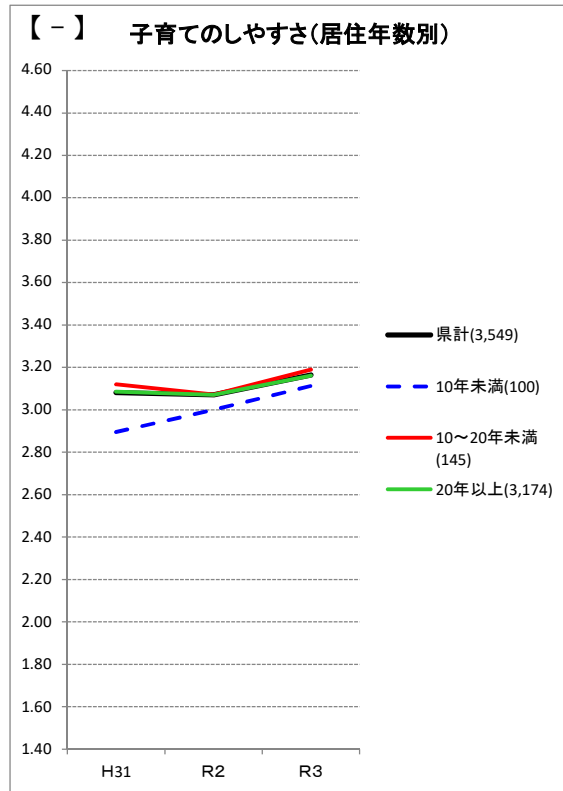
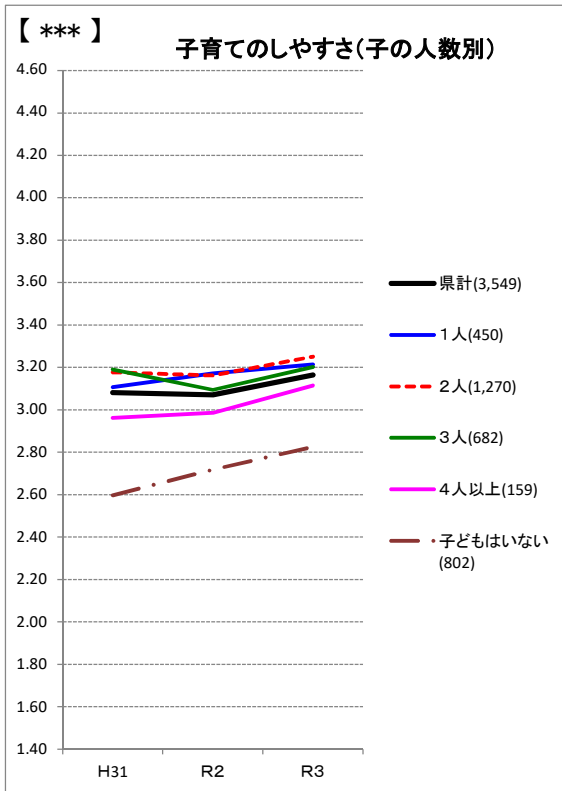

■凡例■  
 グラフ左上の\*は、R3調査結果の属性別一元配置分散分析結果を示す。  
 【\*\*\*】1%水準で差が有意(差が認められる)  
 【\*\*】5%水準で差が有意(差が認められる)  
 【\*】10%水準で差が有意(差が認められる)  
 【-】差が認められない

【県計】【分野別実感】⑤子どものためになる教育が行われていると感じますか。

・令和3年調査結果において、属性別に見ると、年代別、職業別、世帯構成別、子の人数別で有意な差が認められた。  
 年代別では、70歳以上が高く、50歳代が低かった。職業別では、専業主婦(主夫)が高く、臨時雇用者が低かった。世帯構成別では、その他世帯が高く、ひとり暮らしが低かった。子の人数別では、子2人が高く、子0人が低かった。  
 ・実感平均値は、平成31年調査と比べて有意に上昇している。

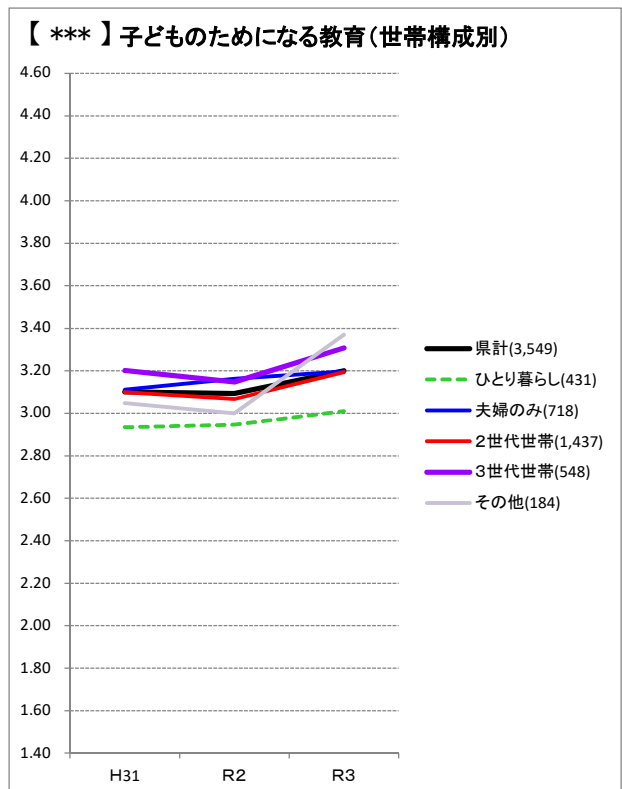
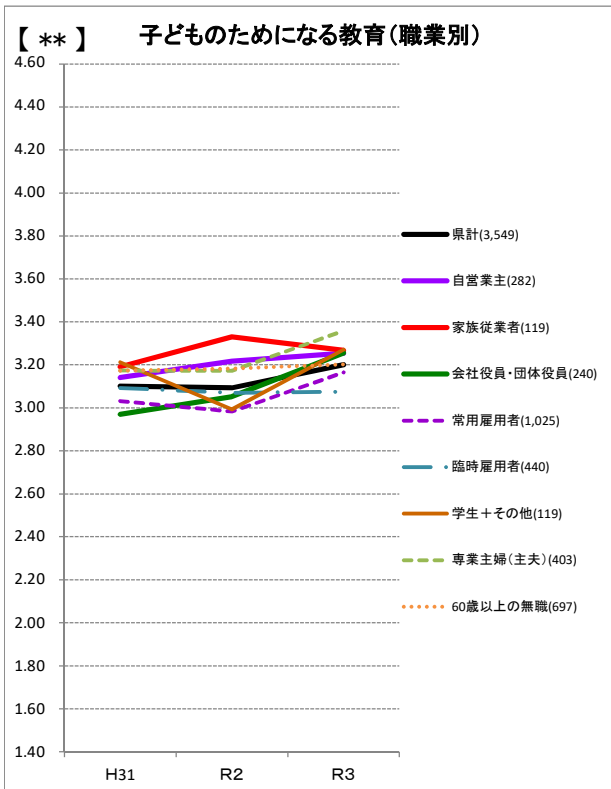
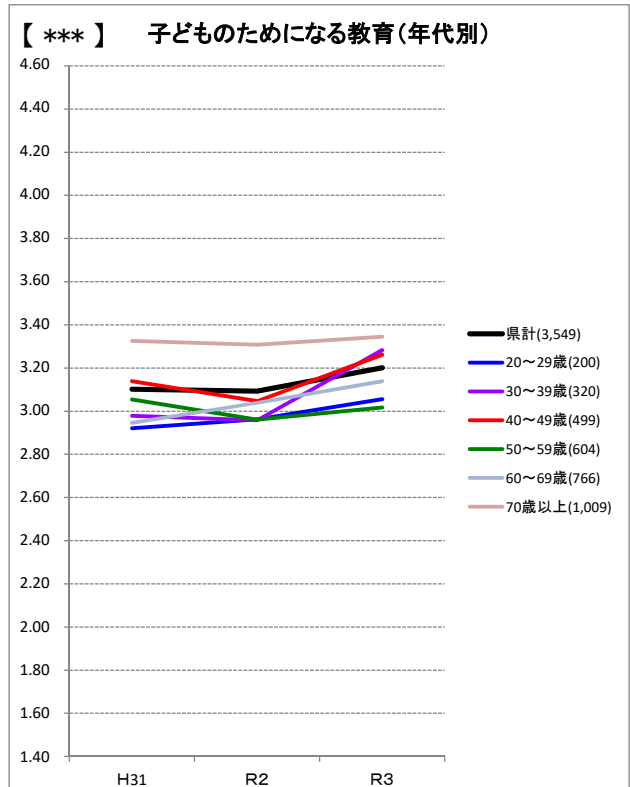
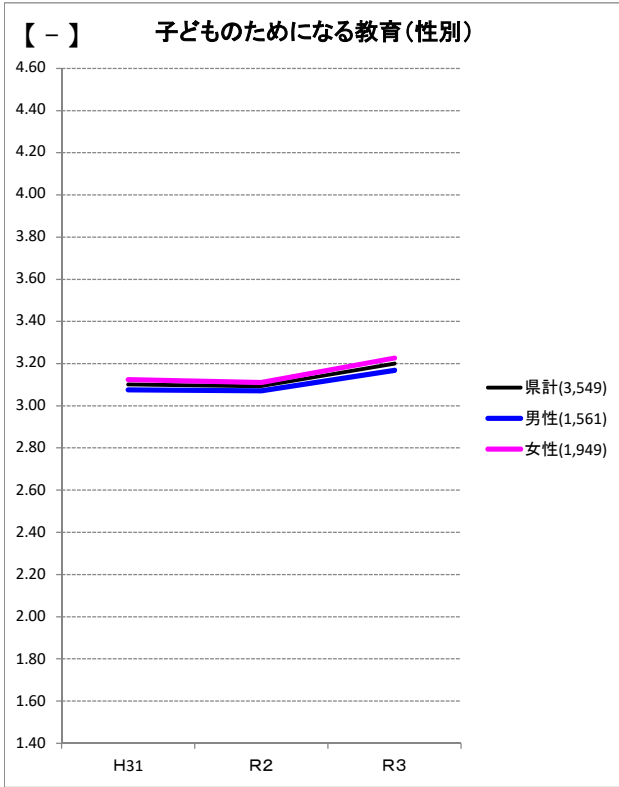

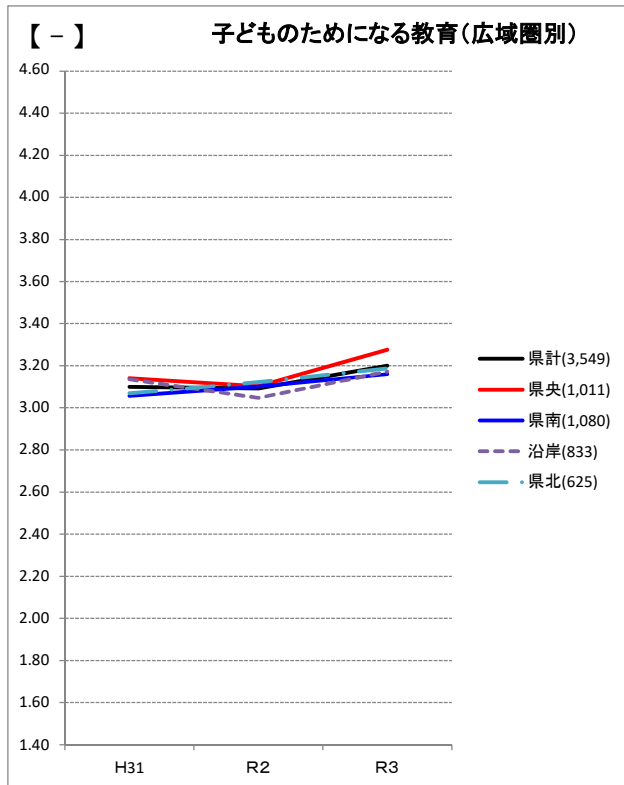
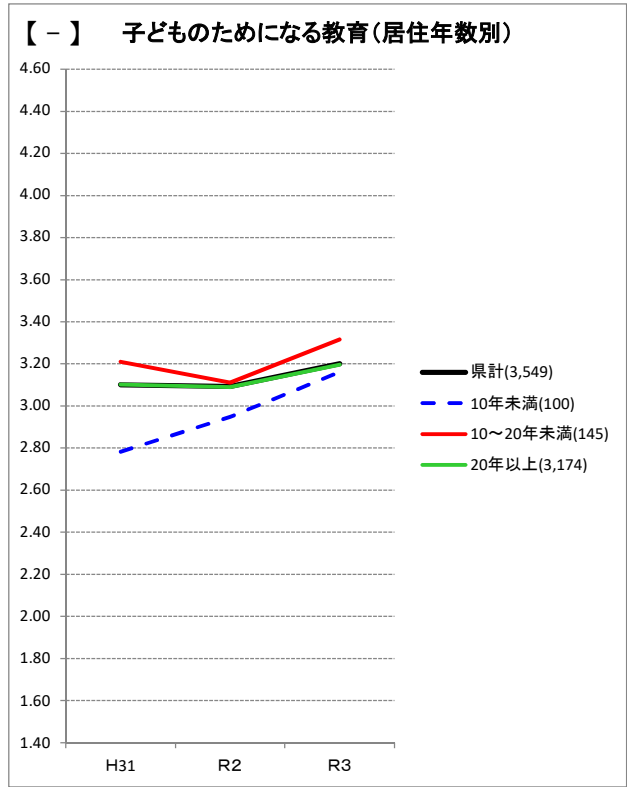
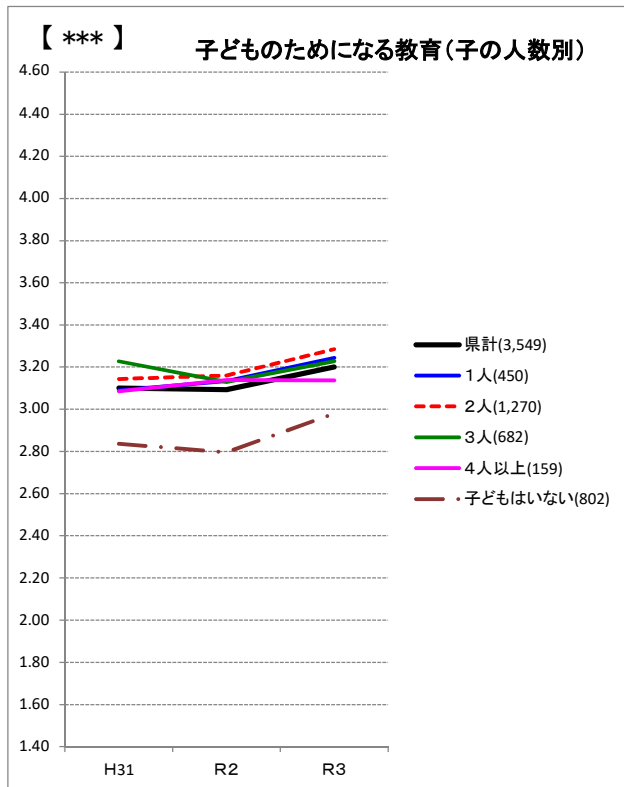

■凡例■  
 グラフ左上の\*は、R3調査結果の属性別一元配置分散分析結果を示す。  
 【\*\*\*】1%水準で差が有意(差が認められる)  
 【\*\*】5%水準で差が有意(差が認められる)  
 【\*】10%水準で差が有意(差が認められる)



【県計】【分野別実感】⑥住まいに快適さを感じますか

・令和3年調査結果において、属性別に見ると、年代別、職業別、世帯構成別、子の人数別、居住年数別、広域振興圏別で有意な差が認められた。

年代別では、70歳以上が高く、50歳代が低かった。職業別では、専業主婦(主夫)が高く、家族従業者が低かった。世帯構成別では、夫婦世帯が高く、ひとり暮らしが低かった。子の人数別では、子2人が高く、子0人が低かった。居住年数別では、10～20年未満が高く、20年以上が低かった。広域振興圏別では、県央広域振興圏が高く、県北広域振興圏が低かった、  
・実感平均値は、平成31年調査と比べて有意な変化を確認できなかった。

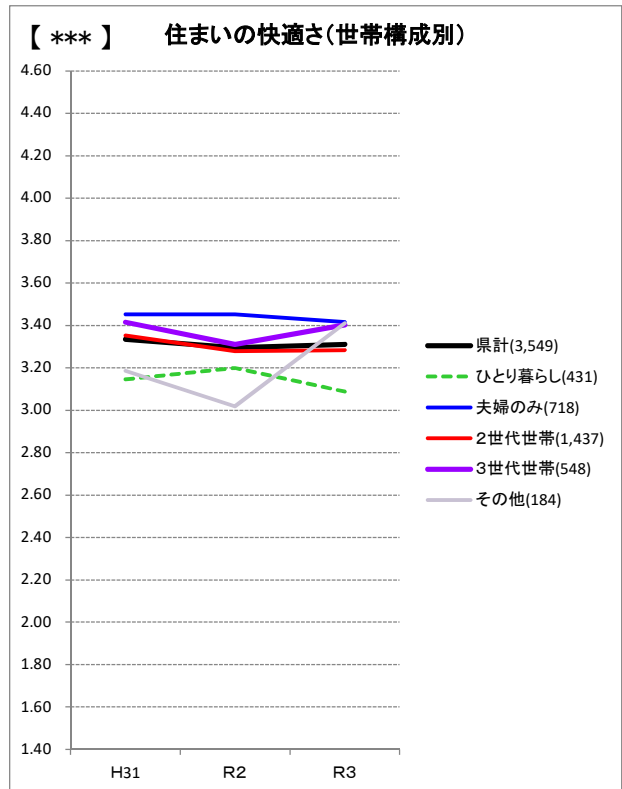
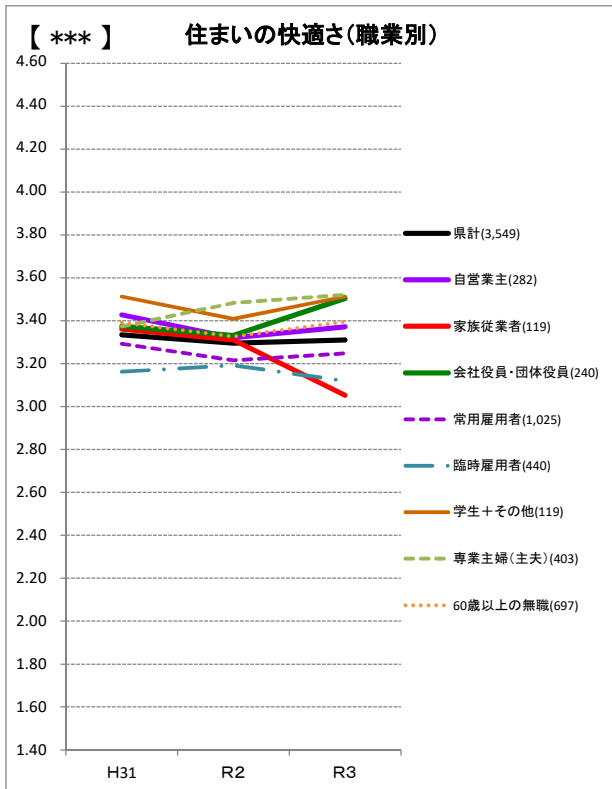
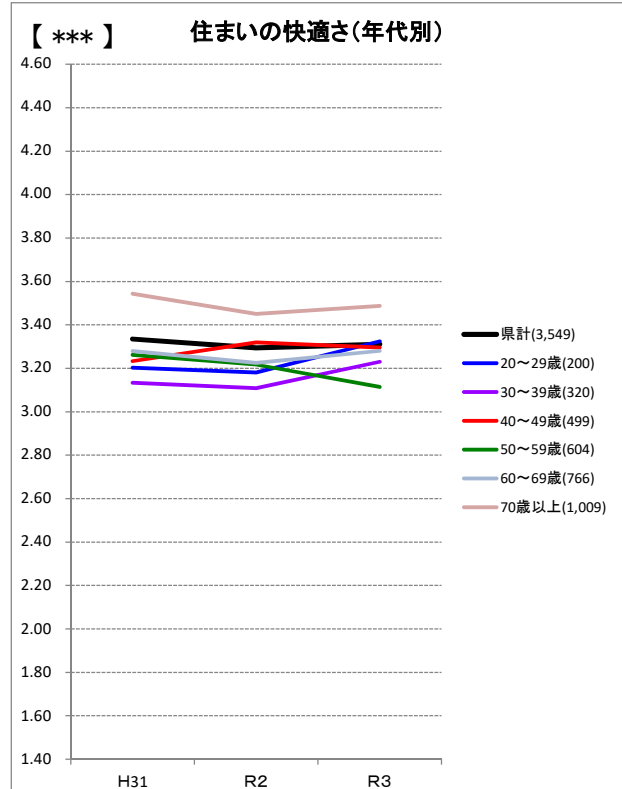
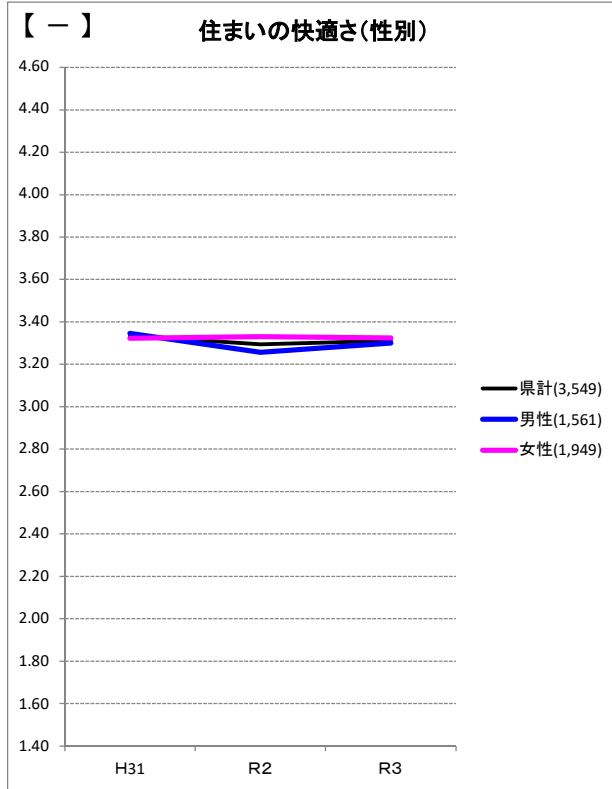

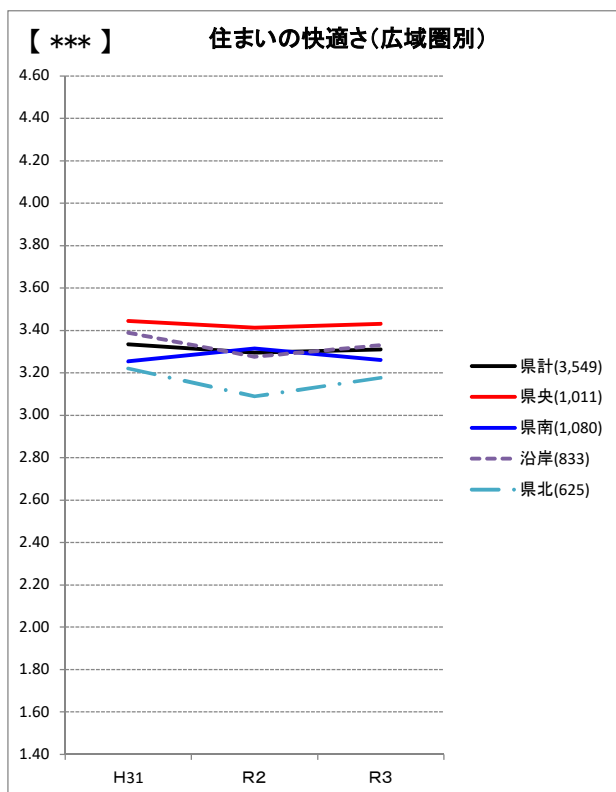
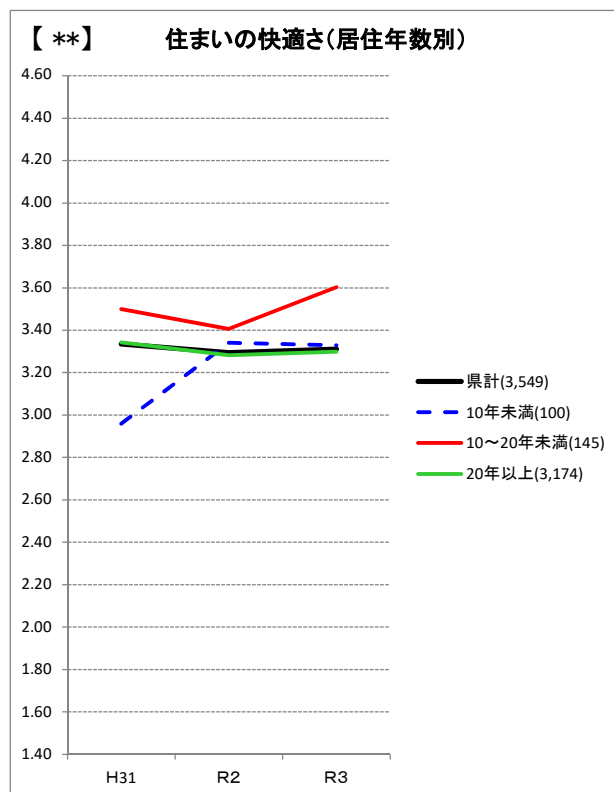
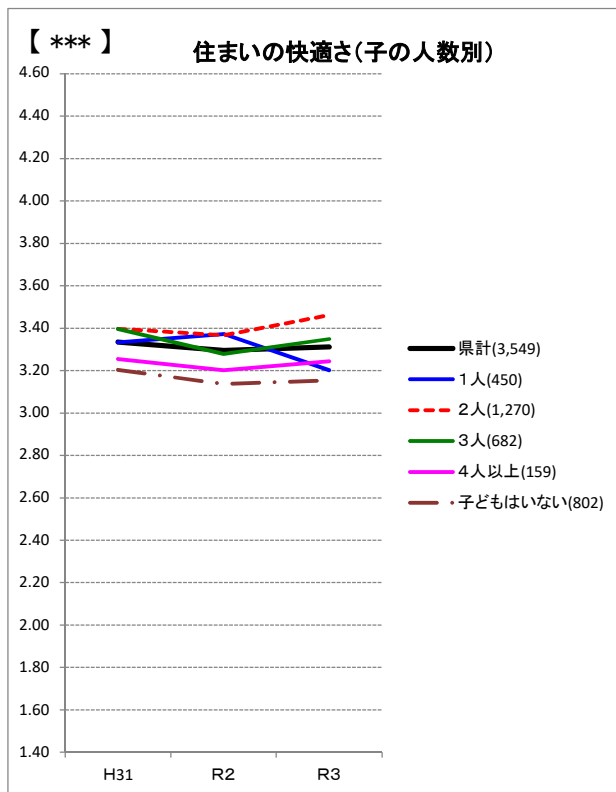

■凡例■  
 グラフ左上の\*は、R3調査結果の属性別一元配置分散分析結果を示す。  
 【\*\*\*】1%水準で差が有意(差が認められる)  
 【\*\*】5%水準で差が有意(差が認められる)  
 【\*】10%水準で差が有意(差が認められる)

【県計】【分野別実感】⑦地域社会とのつながりを感じますか。

・令和3年調査結果において、属性別に見ると、年代別、職業別、世帯構成別、子の人数別、居住年数別、広域振興圏別で有意な差が認められた。

年代別では、70歳以上が高く、20歳代が低かった。職業別では、自営業主が高く、常用雇用者が低かった。世帯構成別では、3世代世帯が高く、ひとり暮らしが低かった。子の人数別では、子3人が高く、子0人が低かった。居住年数別では、10～20年未満が、10年未満が低かった。広域振興圏別では、沿岸広域振興圏が高く、県央広域振興圏が低かった。

・実感平均値は、平成31年調査と比べて有意に低下している。

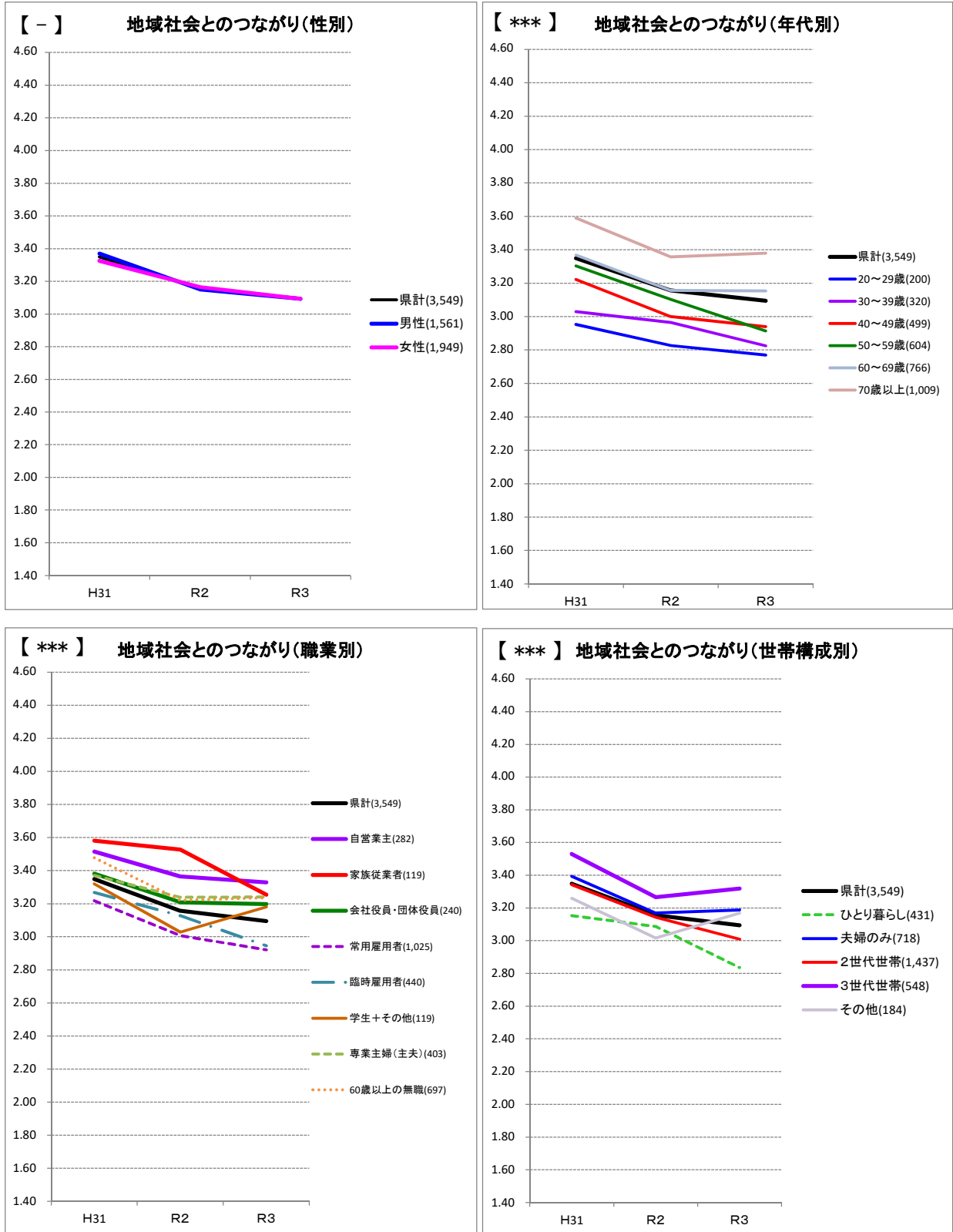

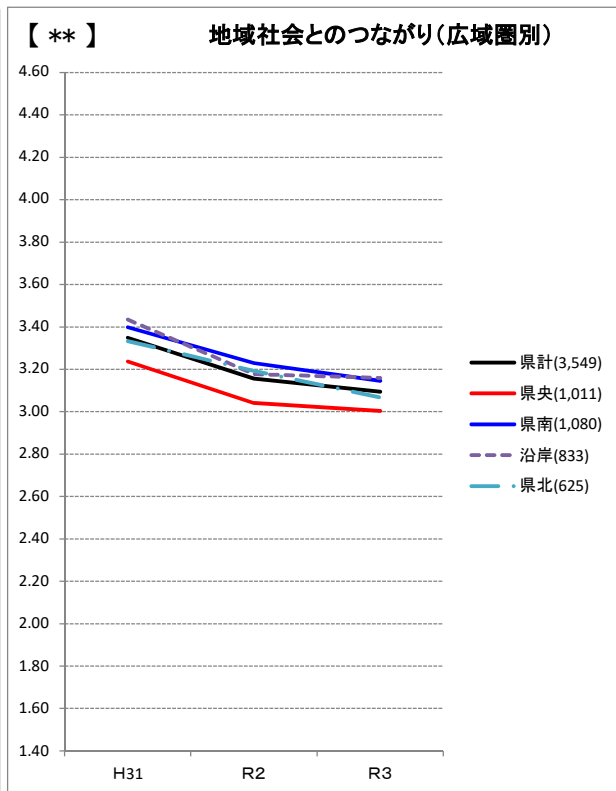
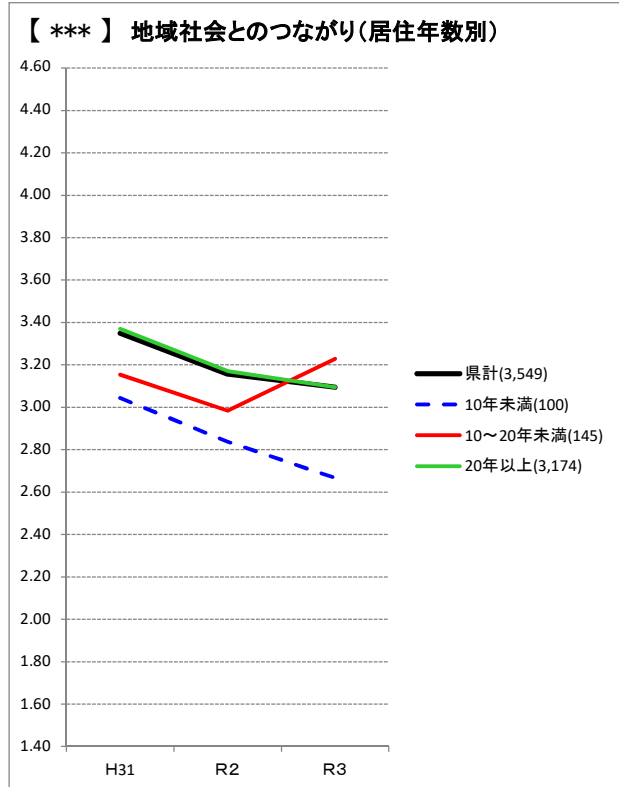
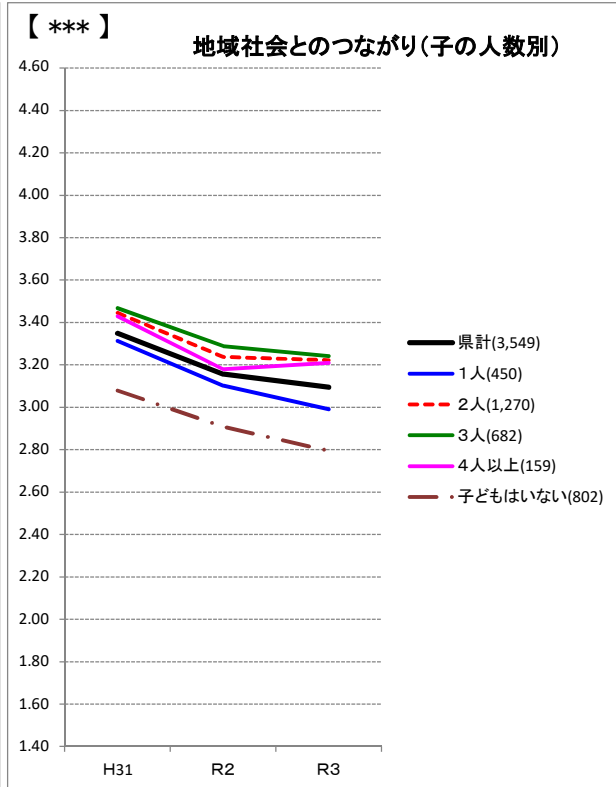

■凡例■  
 グラフ左上の\*は、R3調査結果の属性別一元配置分散分析結果を示す。  
 【\*\*\*】1%水準で差が有意(差が認められる)  
 【\*\*】5%水準で差が有意(差が認められる)  
 【\*】10%水準で差が有意(差が認められる)

【県計】【分野別実感】⑧お住まいの地域は安全だと感じますか。

- ・令和3年調査結果において、属性別に見ると、世帯構成別、子の人数別で有意な差が認められた。
- ・世帯構成別では、3世代世帯が高く、2世代世帯が低かった。子の人数別では、子2人が高く、子4人以上が低かった。
- ・実感平均値は、平成31年調査と比べて有意に低下している。

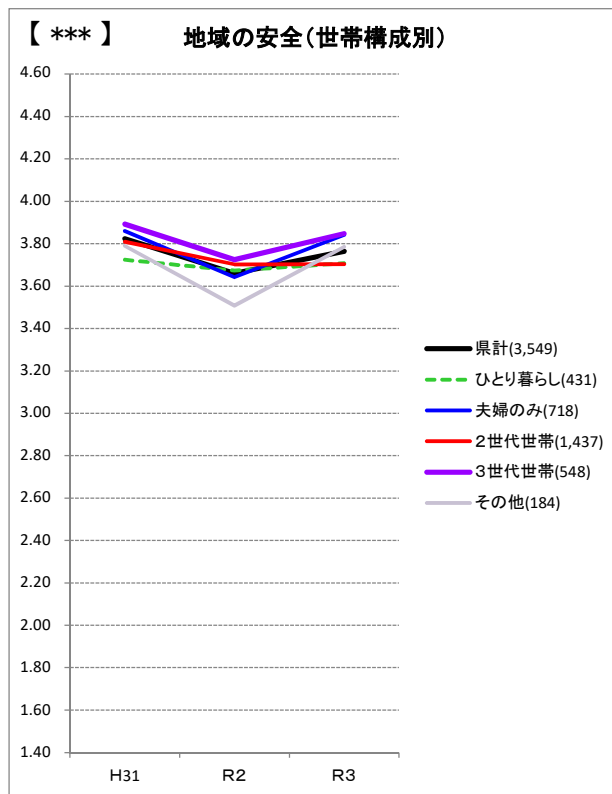
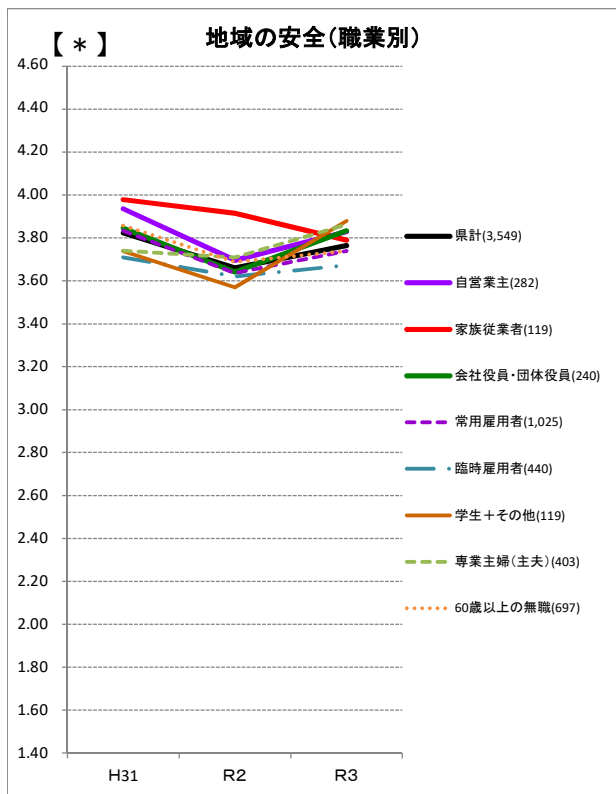
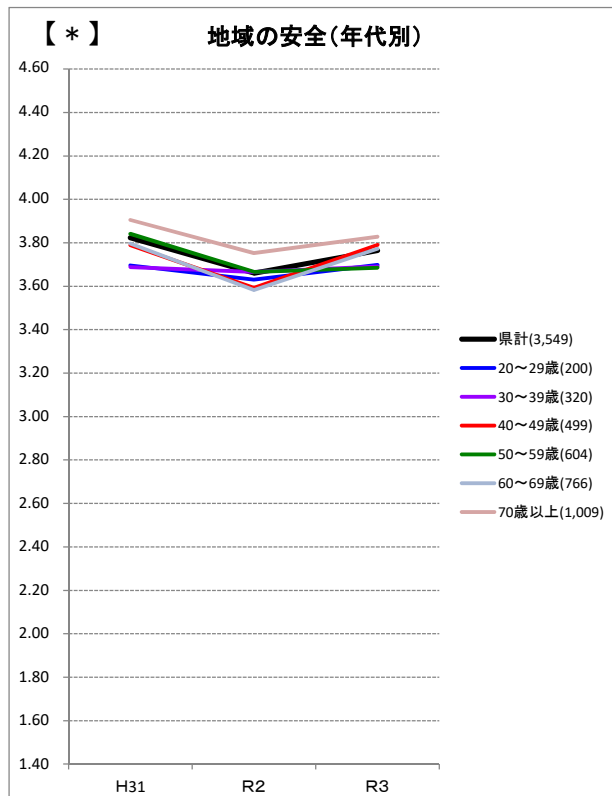
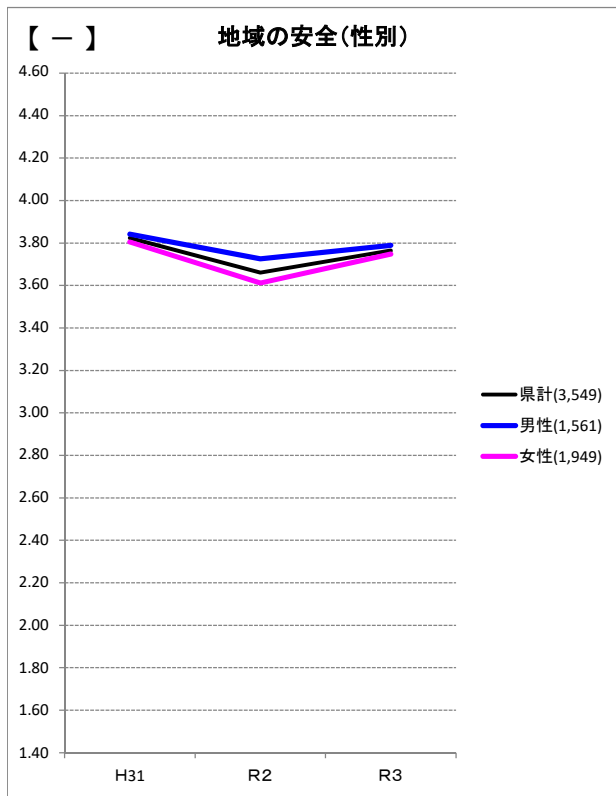

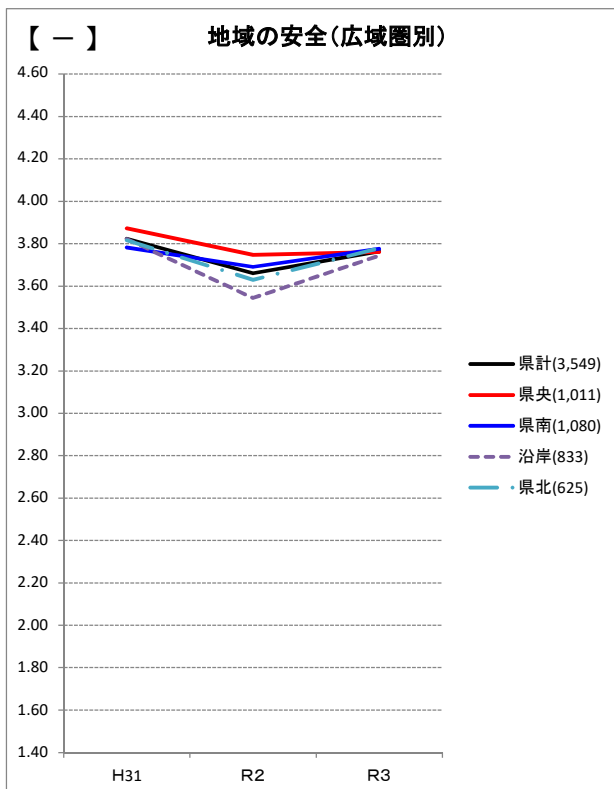
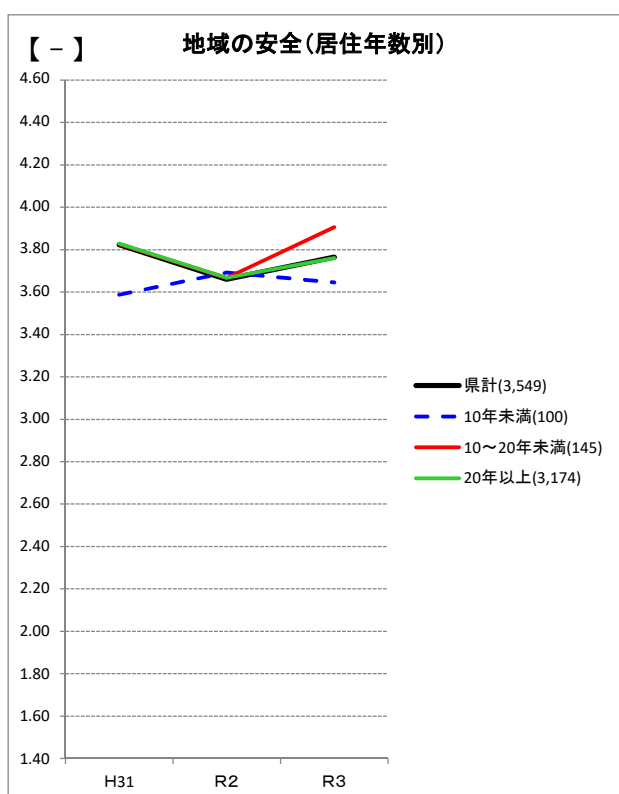
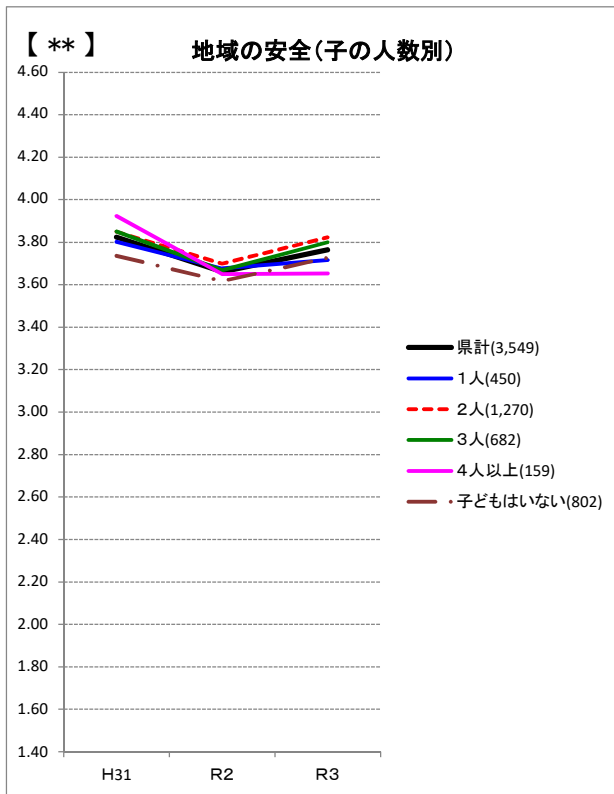

■凡例■  
 グラフ左上の\*は、R3調査結果の属性別一元配置分散分析結果を示す。  
 【\*\*\*】1%水準で差が有意(差が認められる)  
 【\*\*】5%水準で差が有意(差が認められる)  
 【\*】10%水準で差が有意(差が認められる)

【県計】【分野別実感】⑨仕事にやりがいを感じますか。

・令和3年調査結果において、属性別に見ると、職業別、世帯構成別、子の人数別、居住年数別で有意な差が認められた。  
 職業別では、自営業主が高く、60歳以上の無職が低かった。世帯構成別では、3世代世帯が高く、その他世帯が低かった。  
 子の人数別では、子2人が高く、子0人が低かった。居住年数別では、10～20年未満が高く、20年以上が低かった。  
 ・実感平均値は、平成31年調査と比べて有意な変化を確認できなかった。

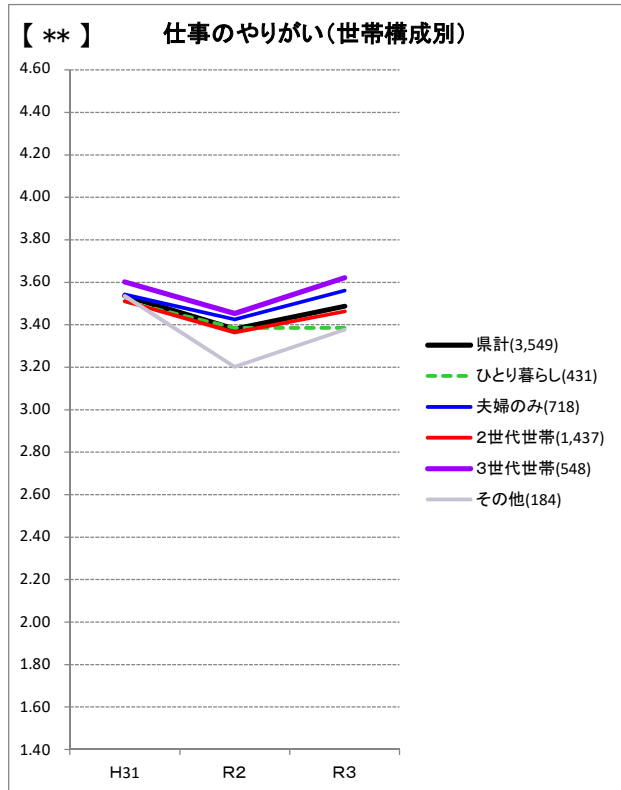
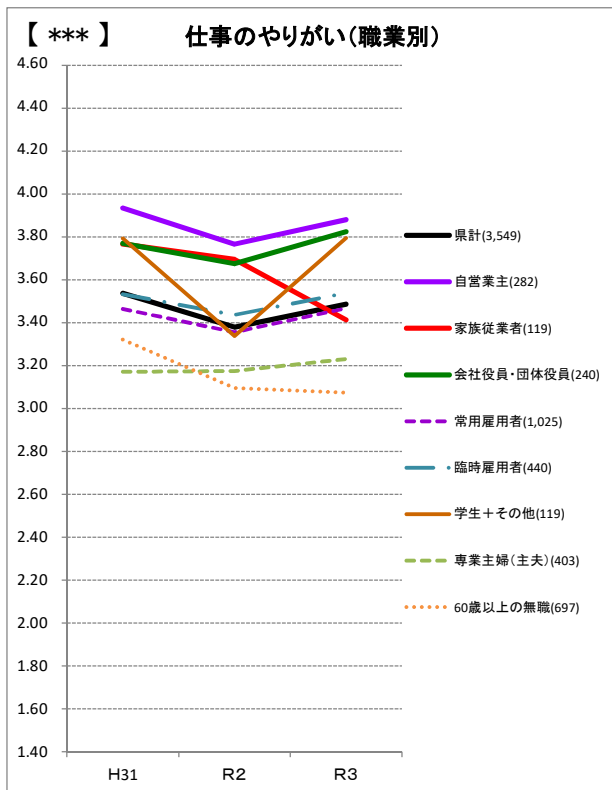
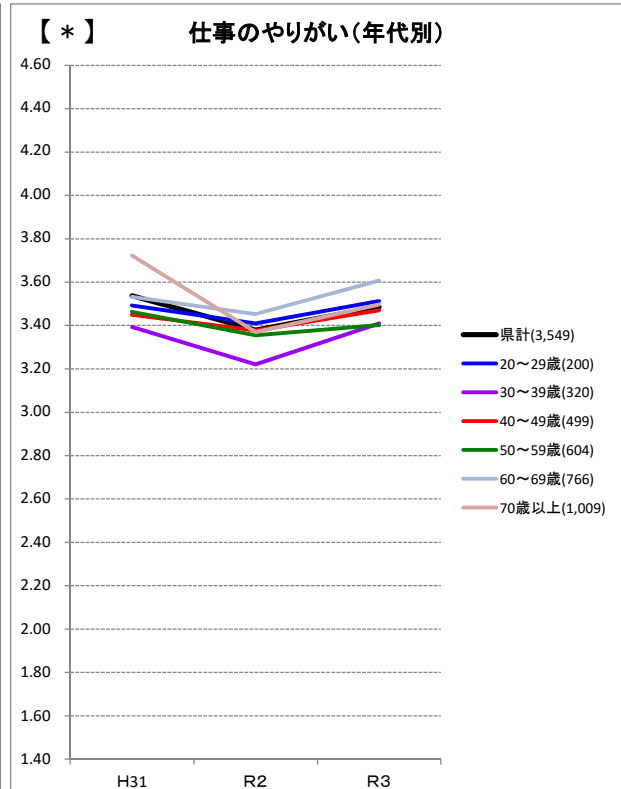
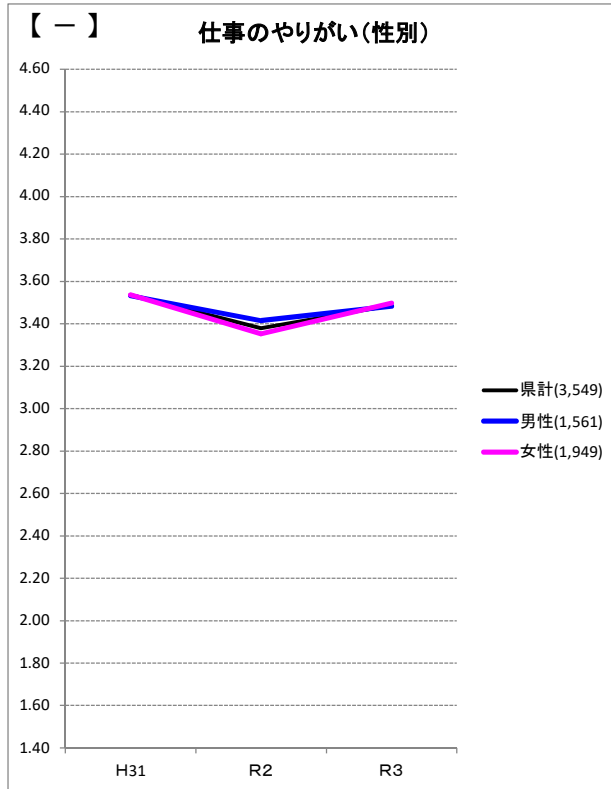

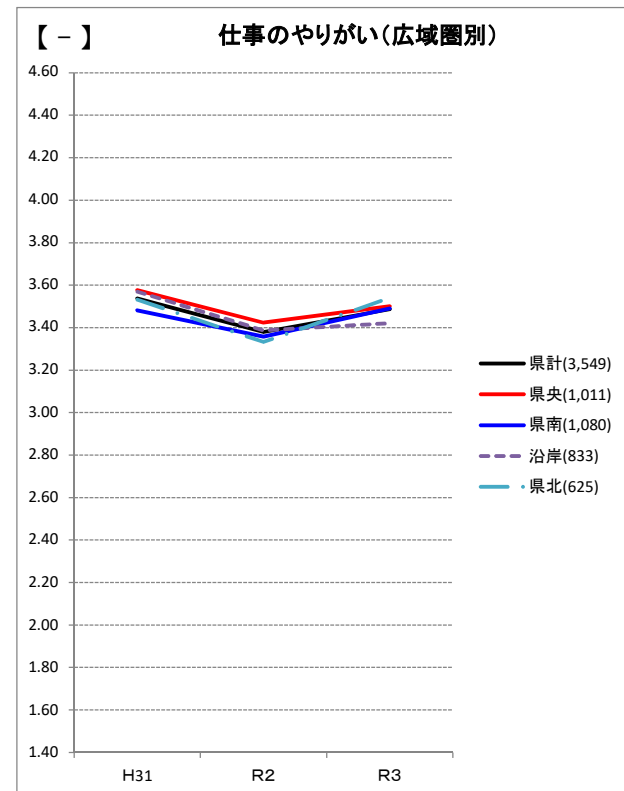
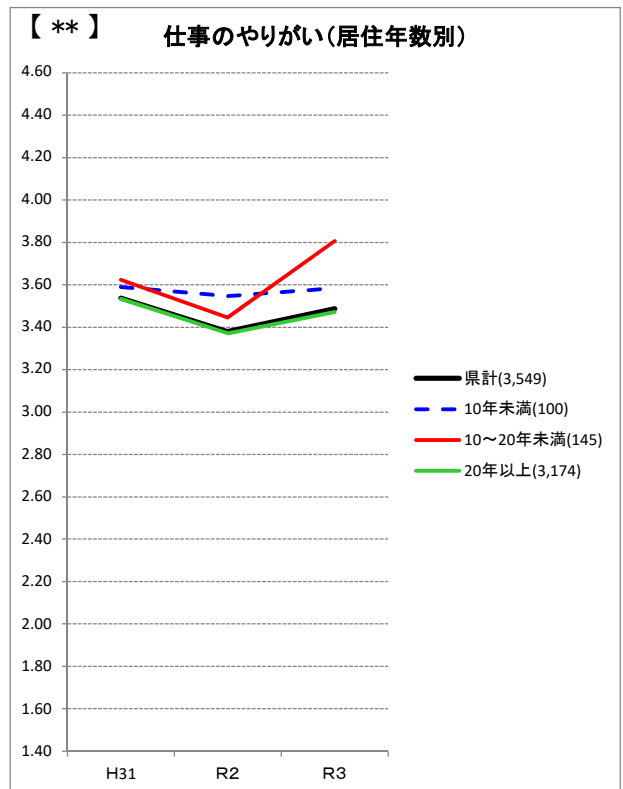
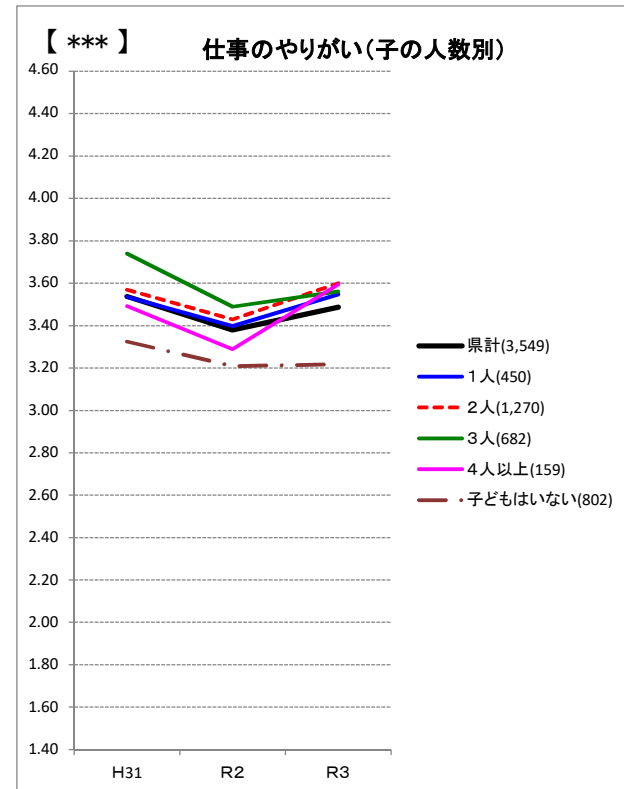

■凡例■  
 グラフ左上の\*は、R3調査結果の属性別一元配置分散分析結果を示す。  
 【\*\*\*】 1%水準で差が有意(差が認められる)  
 【\*\*】 5%水準で差が有意(差が認められる)  
 【\*】 10%水準で差が有意(差が認められる)



【県計】【分野別実感】⑩必要な収入や所得が得られていると感じますか。

・令和3年調査結果において、属性別に見ると、職業別、世帯構成別、子の人数別、居住年数別、広域振興圏別で有意な差が認められた。

職業別では、会社役員・団体役員が高く、60歳以上の無職が低かった。世帯構成別では、夫婦世帯が高く、その他世帯が低かった。子の人数別では、子2人が高く、子0人が低かった。居住年数別では、10～20年未満が高く、20年以上が低かった。広域振興圏別では、県央広域振興圏が高く、県南広域振興圏が低かった。

・実感平均値は、平成31年調査と比べて有意に上昇している。

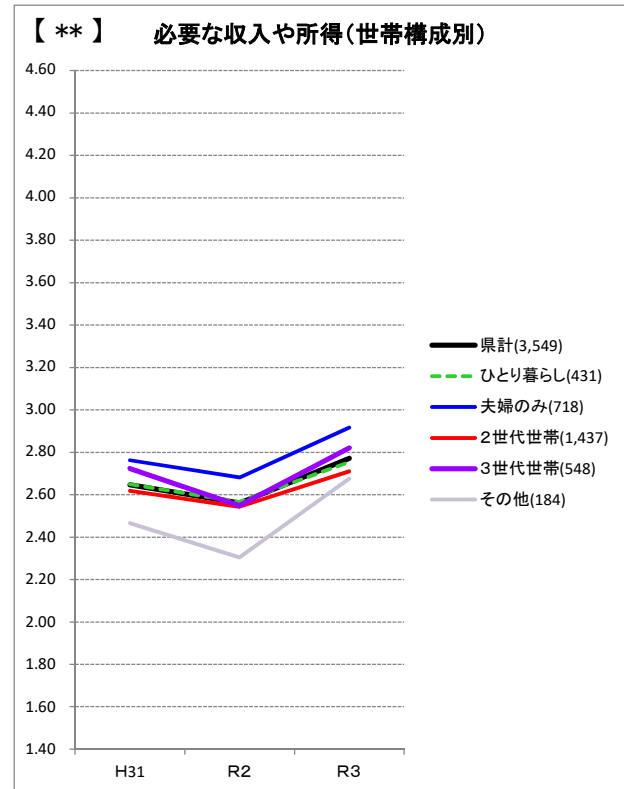
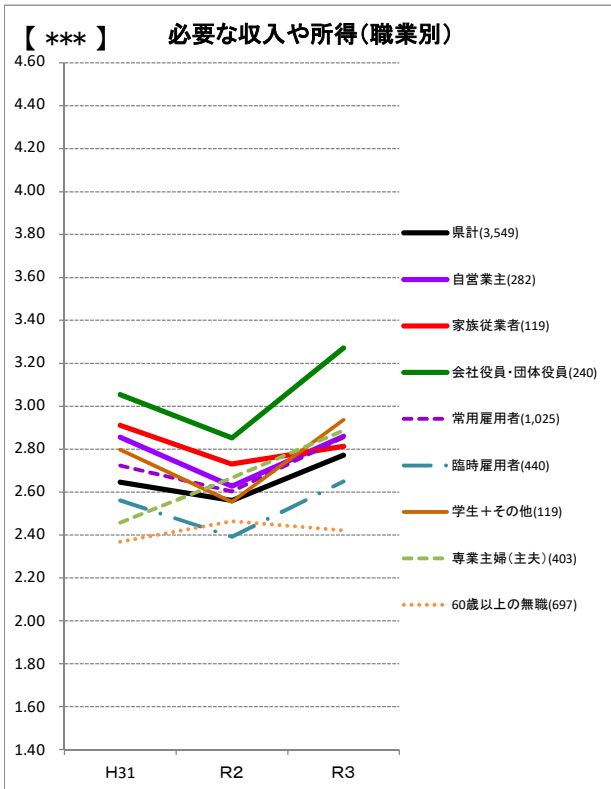
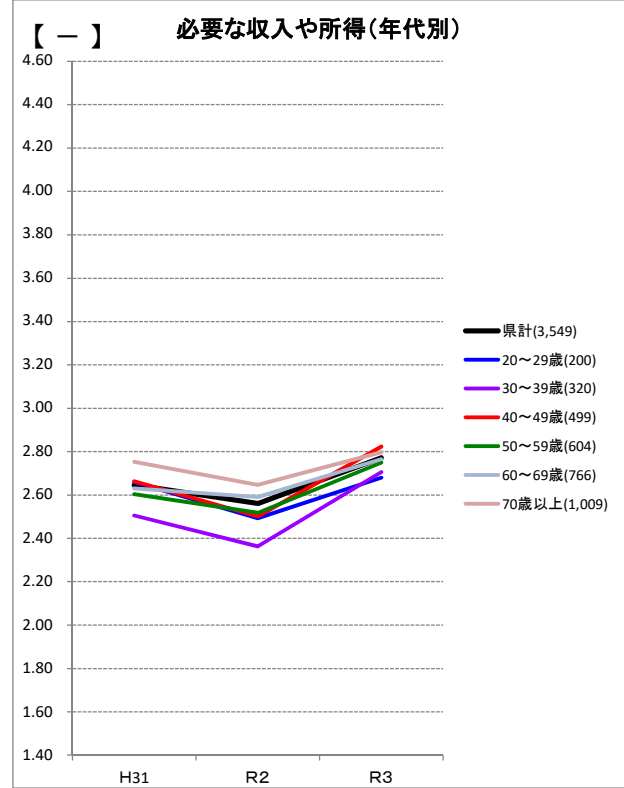
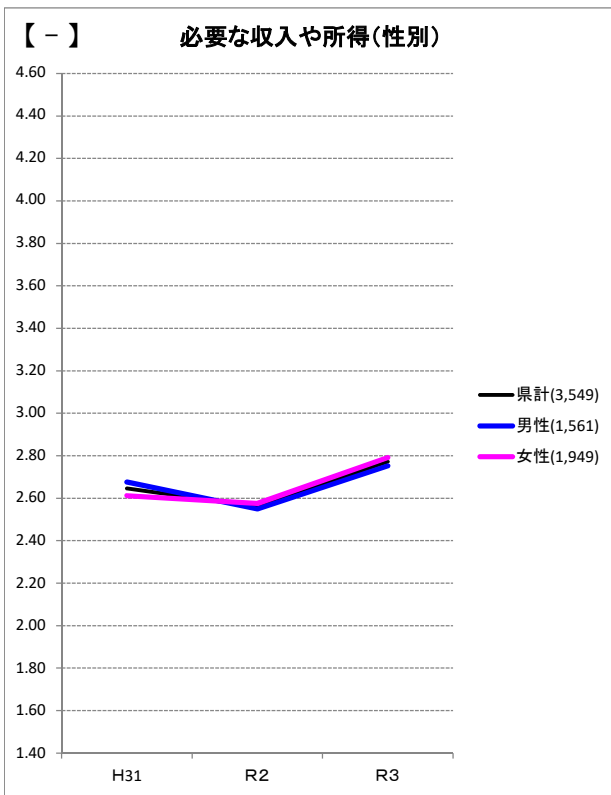

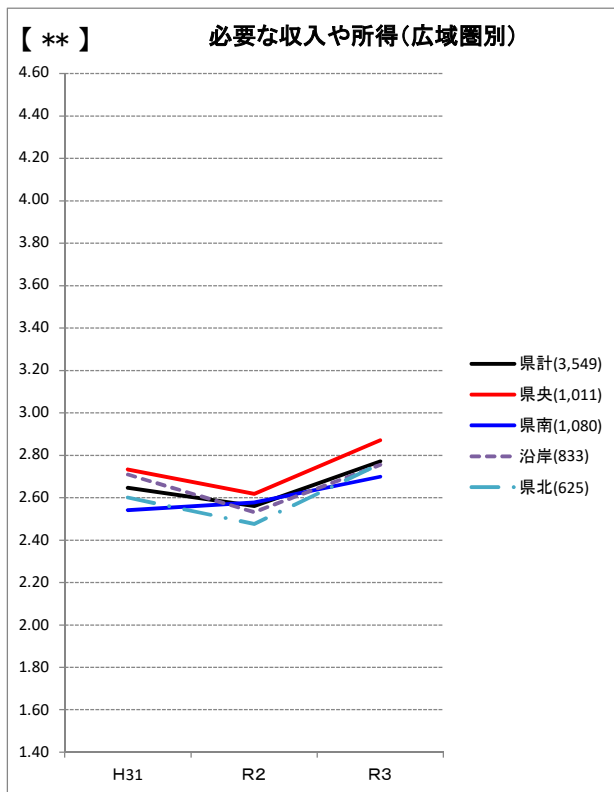
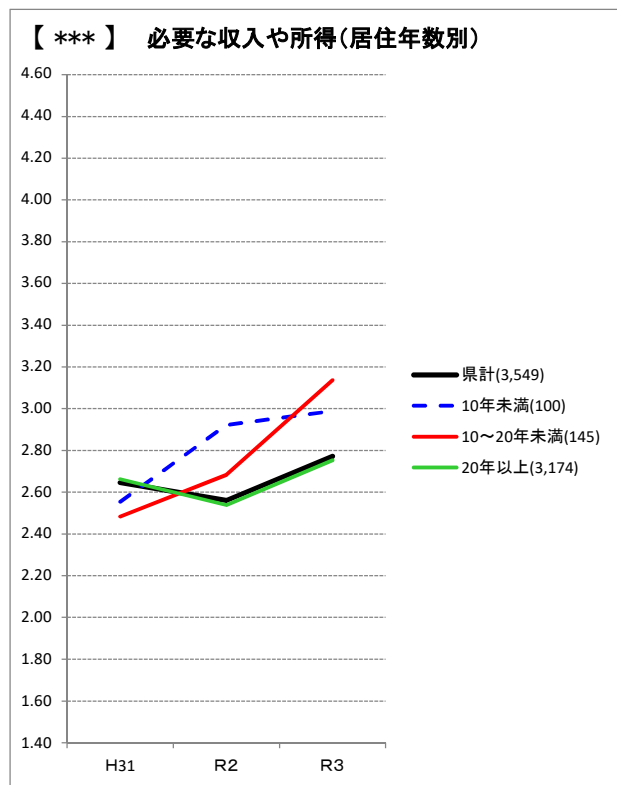
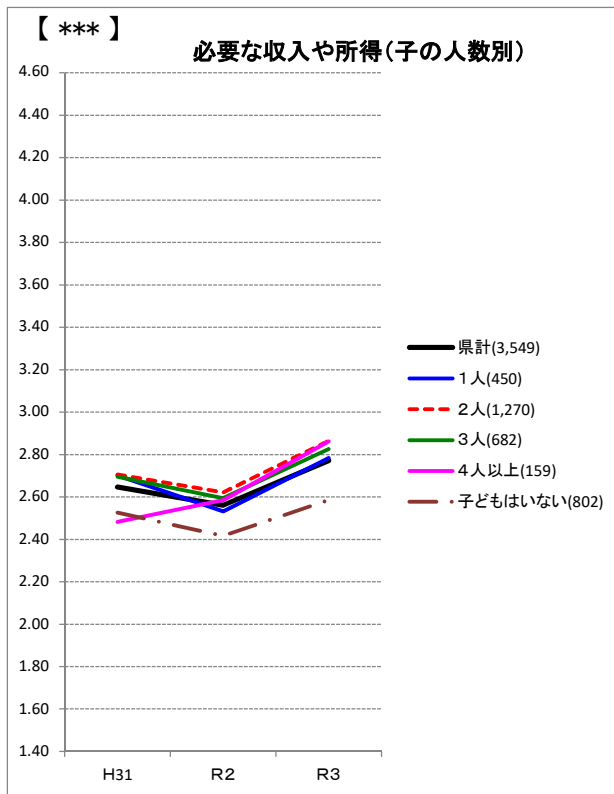

■凡例■  
 グラフ左上の\*は、R3調査結果の属性別一元配置分散分析結果を示す。  
 【\*\*\*】1%水準で差が有意(差が認められる)  
 【\*\*】5%水準で差が有意(差が認められる)  
 【\*】10%水準で差が有意(差が認められる)

【県計】【分野別実感】⑪地域の歴史や文化に誇りを感じますか。

・令和3年調査結果において、属性別に見ると、性別、年代別、職業別、広域振興圏別で有意な差が認められた。  
 ・性別では、女性が高く、男性が低かった。年代別では、70歳以上が高く、30歳代が低かった。職業別では、学生＋その他が高く、臨時雇用者が低かった。広域振興圏別では、県央広域振興圏が高く、県北広域振興圏が低かった。  
 ・実感平均値は、平成31年調査と比べて有意に低下している。

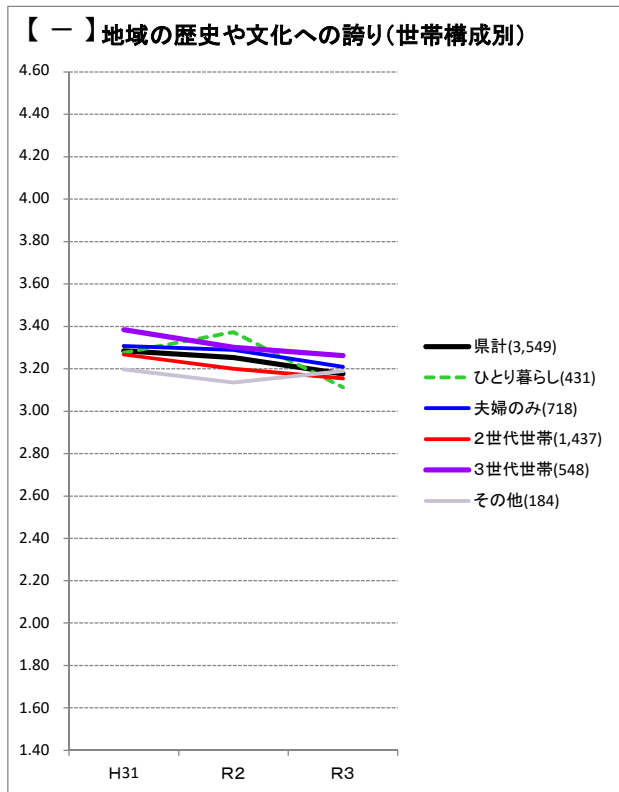
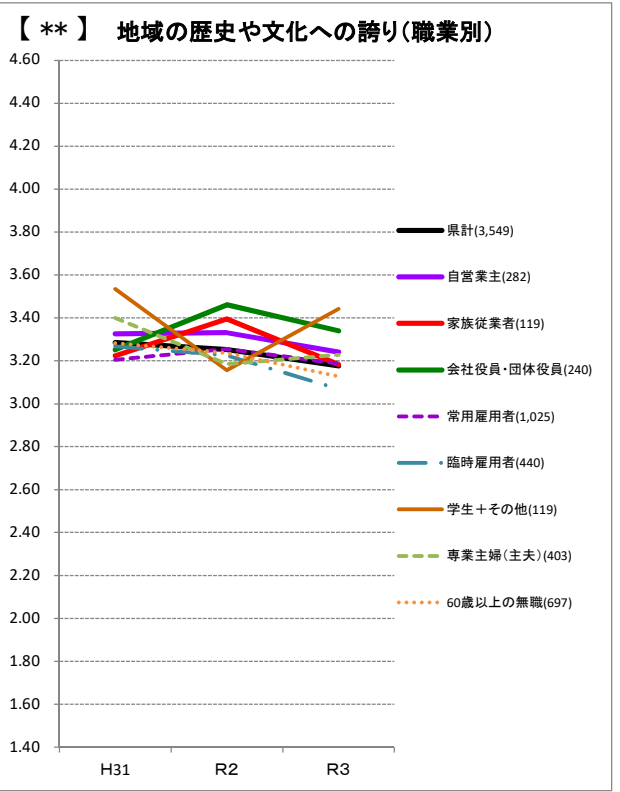
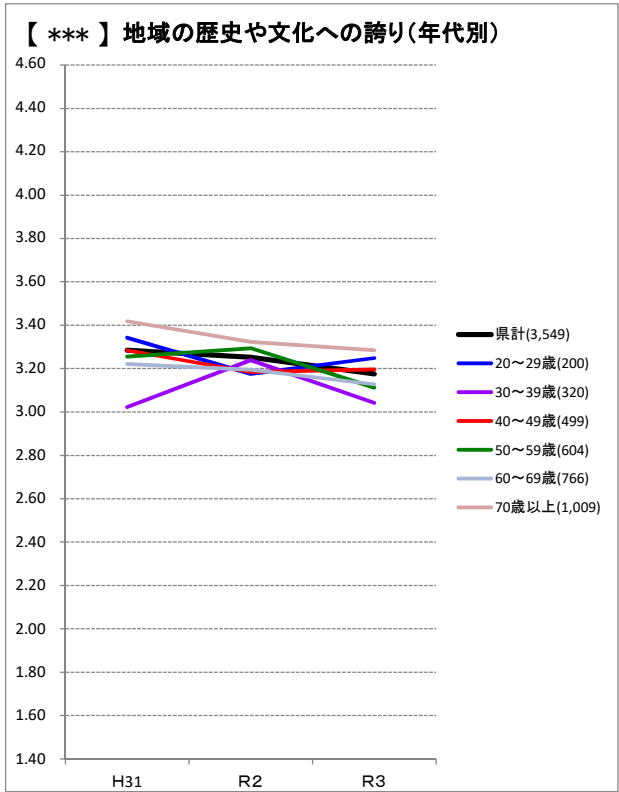
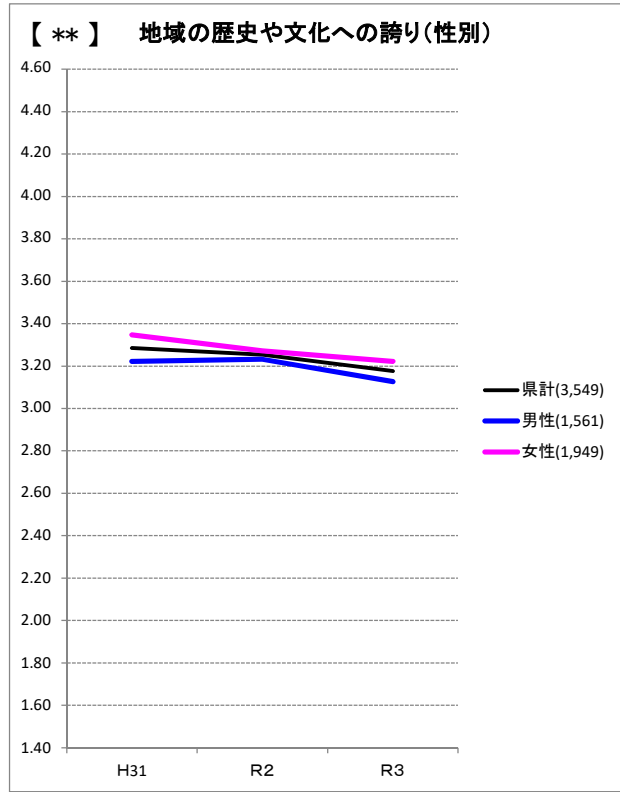

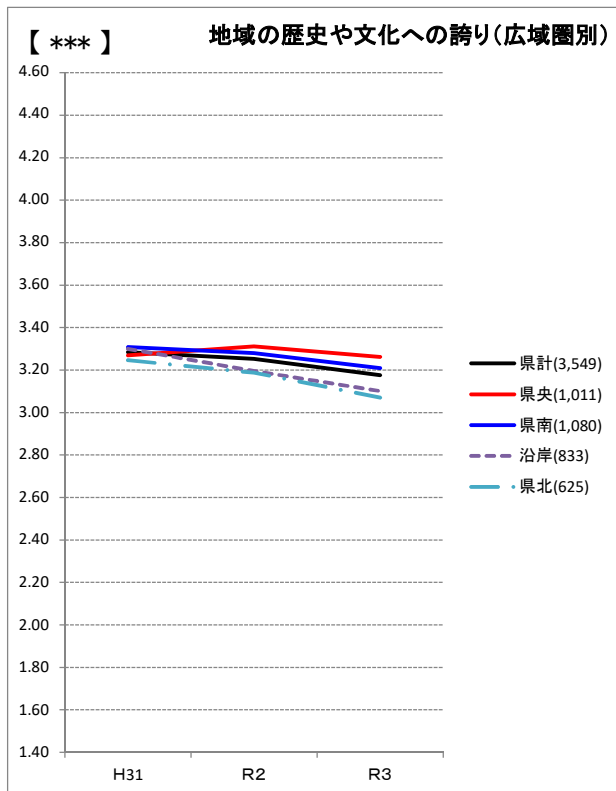
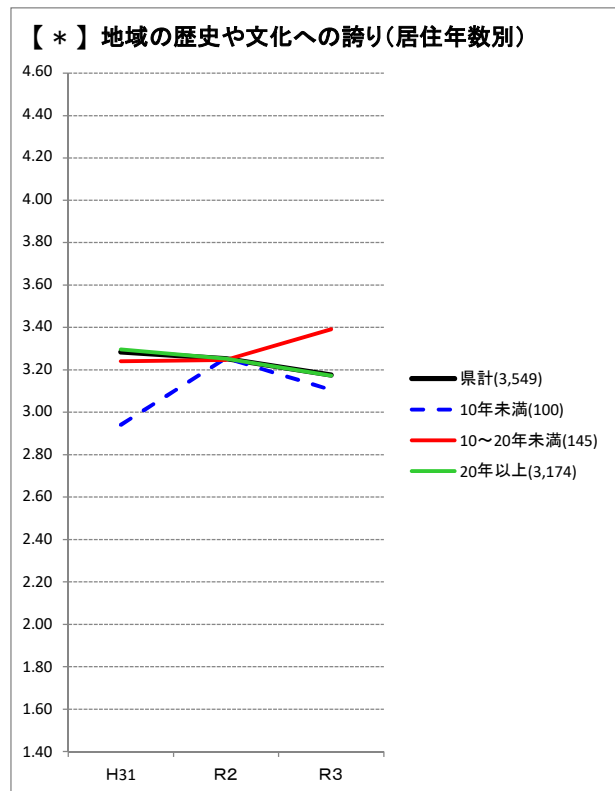
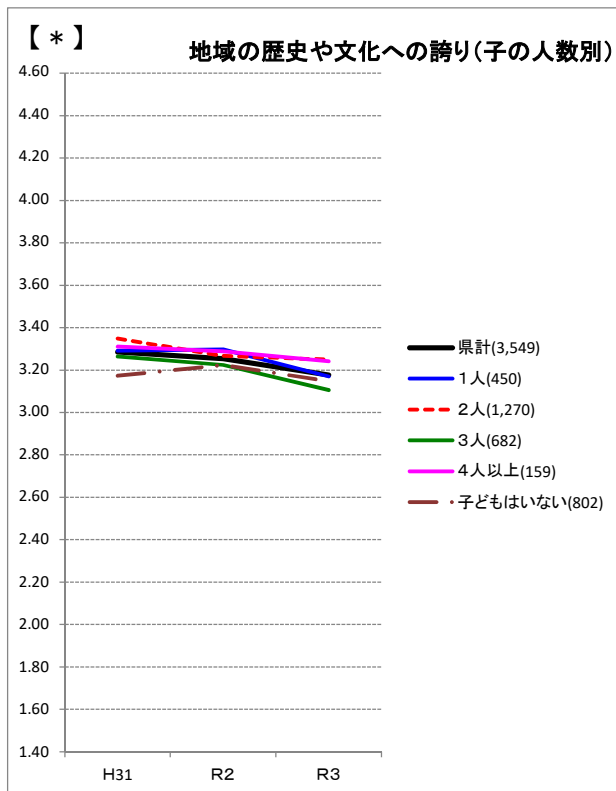

■凡例■  
 グラフ左上の\*は、R3調査結果の属性別一元配置分散分析結果を示す。  
 【\*\*\*】1%水準で差が有意(差が認められる)  
 【\*\*】5%水準で差が有意(差が認められる)  
 【\*】10%水準で差が有意(差が認められる)

【県計】【分野別実感】⑫自然に恵まれていると感じますか。

・令和3年調査結果において、属性別に見ると、年代別、職業別、世帯構成別で有意な差が認められた。  
 年代別では、50歳代が高く、70歳以上が低かった。職業別では、学生+その他が高く、60歳以上の無職が低かった。世帯構成別では、その他世帯が高く、ひとり暮らしが低かった。  
 ・実感平均値は、平成31年調査と比べて有意な変化を確認できなかった。

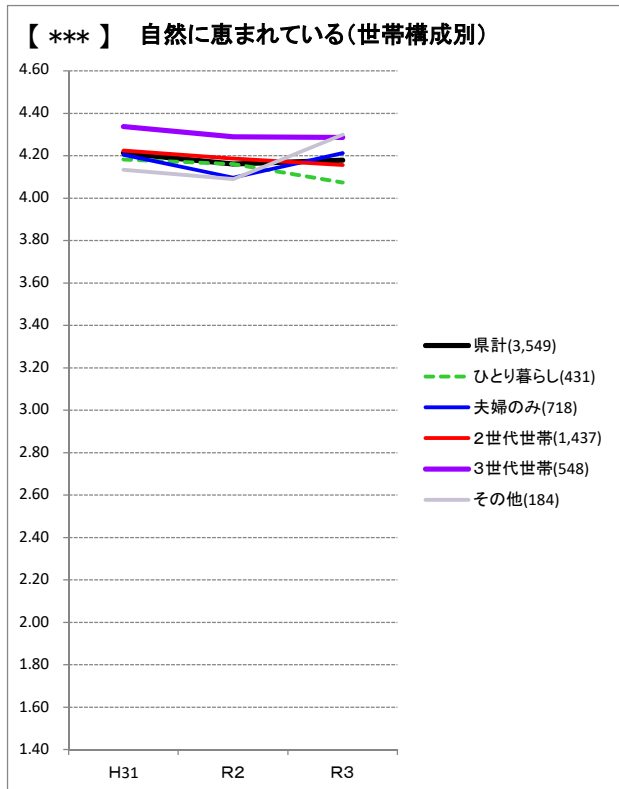
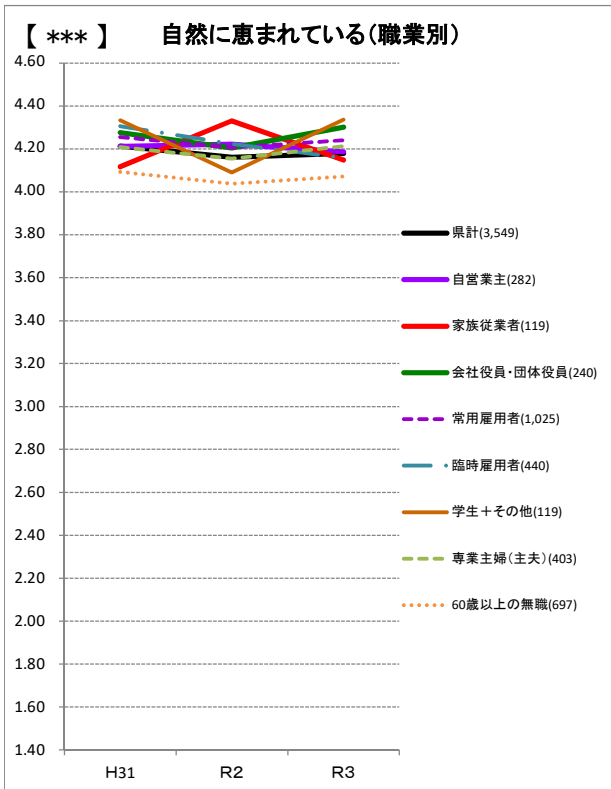
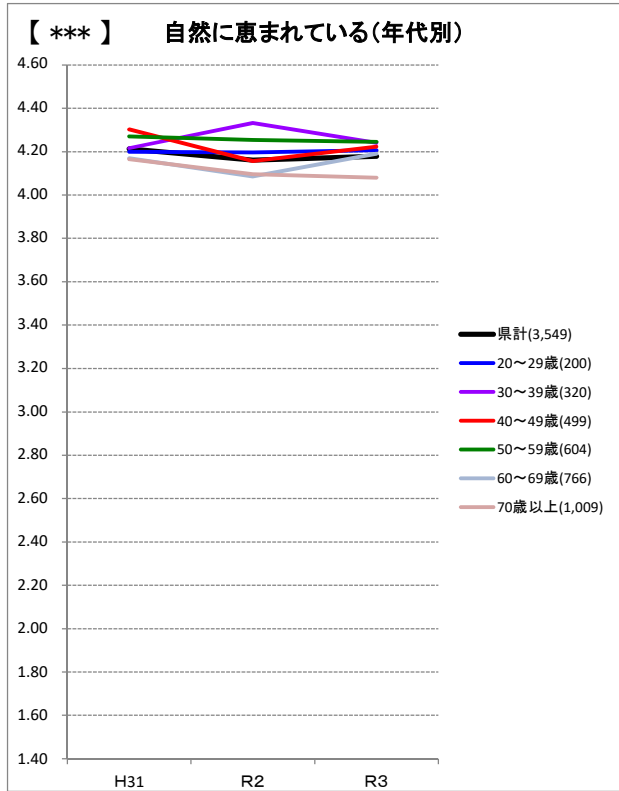
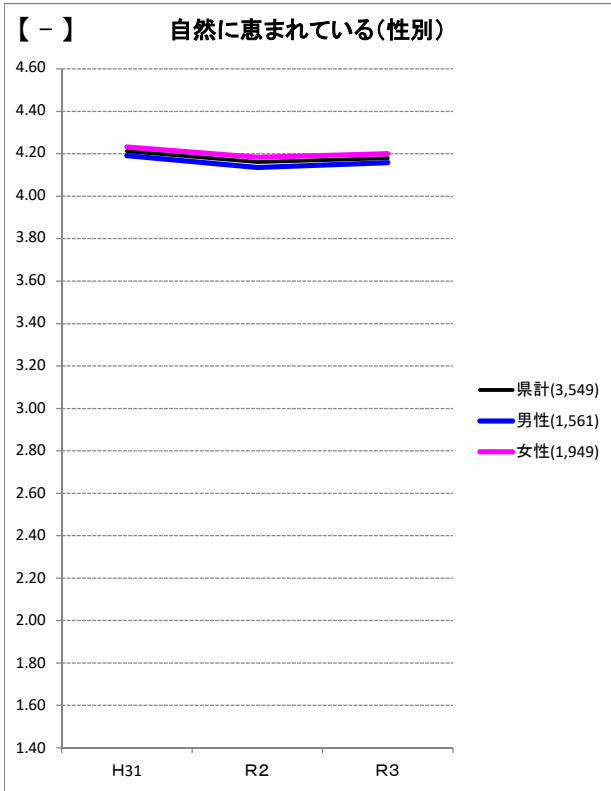

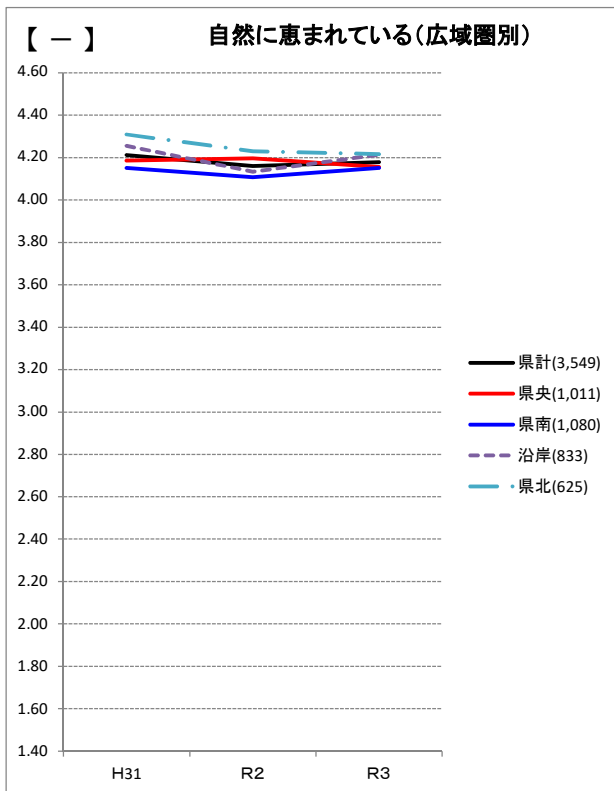
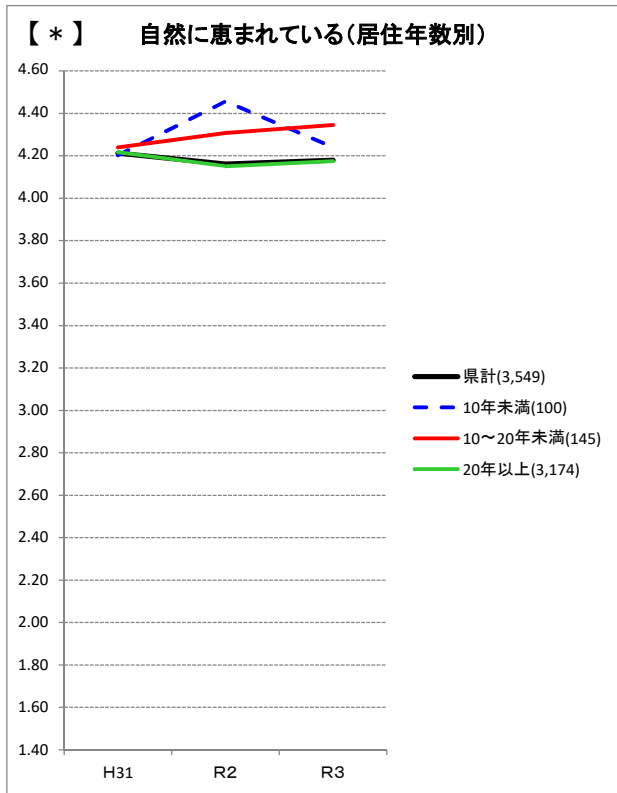
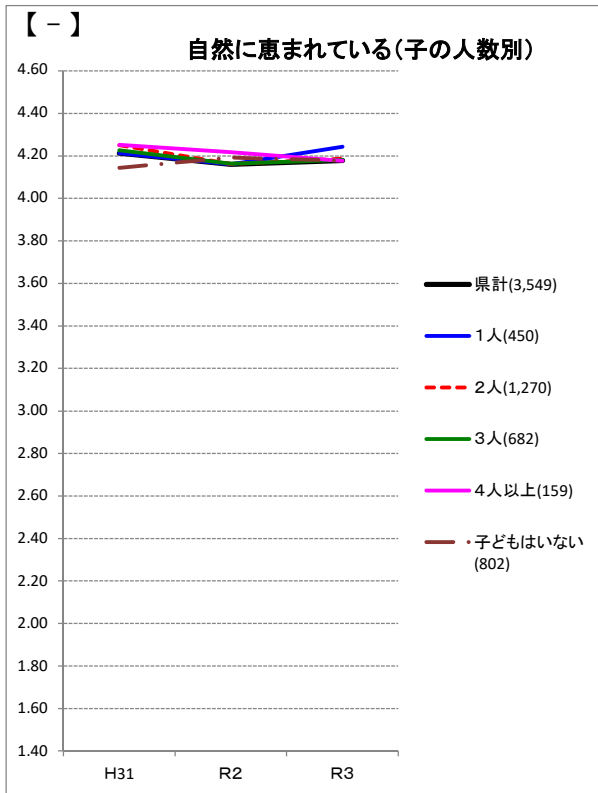

■凡例■

グラフ左上の\*は、R3調査結果の属性別一元配置分散分析結果を示す。

【\*\*\*】1%水準で差が有意(差が認められる)

【\*\*】5%水準で差が有意(差が認められる)

【\*】10%水準で差が有意(差が認められる)

県民意識調査の属性別分析【県計】

標本数

|           | H31   | R2    | R3    |
|-----------|-------|-------|-------|
| 性別        | 3,327 | 3,387 | 3,549 |
| 男性        | 1,611 | 1,494 | 1,561 |
| 女性        | 1,693 | 1,807 | 1,949 |
| 年代        |       |       |       |
| 20～29歳    | 166   | 160   | 200   |
| 30～39歳    | 293   | 273   | 320   |
| 40～49歳    | 429   | 432   | 499   |
| 50～59歳    | 553   | 598   | 604   |
| 60～69歳    | 752   | 805   | 766   |
| 70歳以上     | 986   | 1,028 | 1,009 |
| 職業        |       |       |       |
| 自営業主      | 309   | 291   | 282   |
| 家族従業者     | 95    | 136   | 119   |
| 会社役員・団体役員 | 207   | 198   | 240   |
| 常用雇用者     | 885   | 885   | 1,025 |
| 臨時雇用者     | 390   | 432   | 440   |
| 学生＋その他    | 171   | 195   | 119   |
| 専業主婦(主夫)  | 340   | 416   | 403   |
| 60歳以上の無職  | 716   | 686   | 697   |
| 世帯構成      |       |       |       |
| ひとり暮らし    | 402   | 374   | 431   |
| 夫婦のみ      | 757   | 765   | 718   |
| 2世代世帯     | 1,143 | 1,212 | 1,437 |
| 3世代世帯     | 461   | 469   | 548   |
| その他       | 410   | 393   | 184   |
| 子の数       |       |       |       |
| 1人        | 428   | 442   | 450   |
| 2人        | 1,232 | 1,227 | 1,270 |
| 3人        | 637   | 646   | 682   |
| 4人以上      | 160   | 168   | 159   |
| 子どもはいない   | 710   | 725   | 802   |
| 居住年数      |       |       |       |
| 10年未満     | 101   | 95    | 100   |
| 10～20年未満  | 125   | 131   | 145   |
| 20年以上     | 2,961 | 2,994 | 3,174 |
| 広域圏       |       |       |       |
| 県央広域振興圏   | 938   | 966   | 1,011 |
| 県南広域振興圏   | 1,014 | 993   | 1,080 |
| 沿岸広域振興圏   | 800   | 837   | 833   |
| 県北広域振興圏   | 575   | 591   | 625   |





「令和3年県の施策に関する県民意識調査（補足調査）」回答意見とりまとめ結果

<分野別>

(1)分野別実感別

【補足調査】(単純集計)

分野別実感の回答結果「からだの健康」

| 上位3項目 | ①「感じる・やや感じる」の回答 (798)<br>314 人                | ②「どちらともいえない」の回答 (235)<br>121 人               | ③「あまり感じない・感じない」の回答 (284)<br>135 人  |
|-------|---|--|--|
| 1     | 1 睡眠・休養・仕事・学業・運動などのくらしの時間配分(ワークライフバランス) (185) | 6 持病の有無 (51)                                 | 6 持病の有無 (79)   |
| 2     | 5 健康診断の結果 (161)                               | 1 睡眠・休養・仕事・学業・運動などのくらしの時間配分(ワークライフバランス) (49) | 1 睡眠・休養・仕事・学業・運動などのくらしの時間配分(ワークライフバランス) (50)                                   |
| 3     | 7 こころの健康状態 (120)                              | 5 健康診断の結果 (44)                               | 5 健康診断の結果 (44)   |
|       |   |  | 7 こころの健康状態 (44) <span style="border: 1px solid black; padding: 2px;">3位</span> |

( )内の数字は件数。

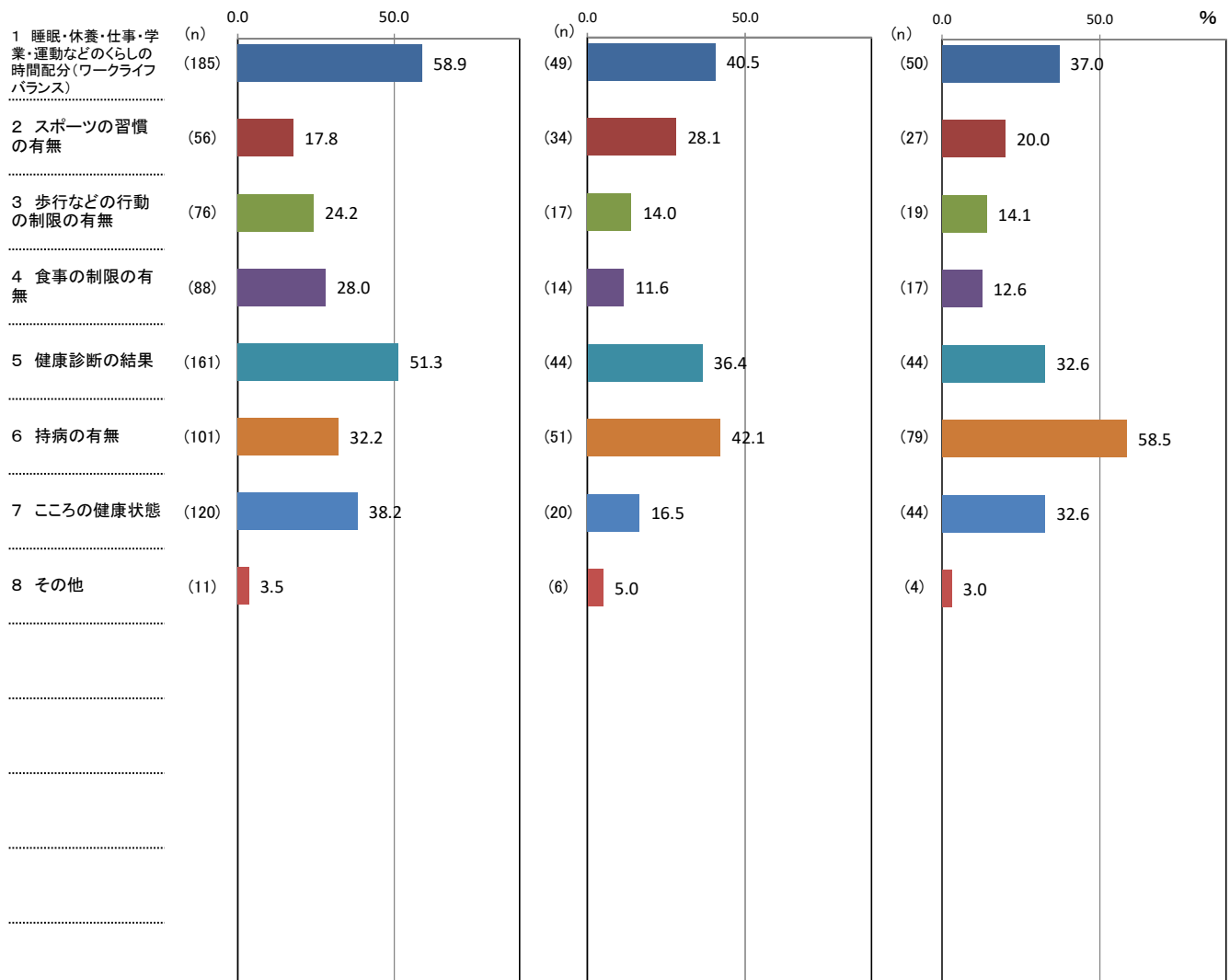

↑ 理由別件数/該当者数×100

【補足調査】

(1-1) からだの健康についての回答理由(問1-1(1))「①あなたはからだ健康だと感じますか。」の次の「②そのように回答した理由として、関連の強い要因全てに○をつけてください。」に対する回答(複数回答可)

(%)

| 区分              | 計 | 1 睡眠・休養・仕事・学業・運動などのくらしの時間配分(ワークライフバランス) | 2 スポーツの習慣の有無 | 3 歩行などの行動の制限の有無 | 4 食事の制限の有無 | 5 健康診断の結果 | 6 持病の有無 | 7 こころの健康状態 | 8 その他 |
|-----------------|---|---|--------------|-----------------|------------|-----------|---------|------------|-------|
| ①「感じる・やや感じる」    |   | 58.9                                    | 17.8         | 24.2            | 28.0       | 51.3      | 32.2    | 38.2       | 3.5   |
| ②「どちらともいえない」    |   | 40.5                                    | 28.1         | 14.0            | 11.6       | 36.4      | 42.1    | 16.5       | 5.0   |
| ③「あまり感じない・感じない」 |   | 37.0                                    | 20.0         | 14.1            | 12.6       | 32.6      | 58.5    | 32.6       | 3.0   |

(件)

| 区分                                | 計   | 1 睡眠・休養・仕事・学業・運動などのくらしの時間配分(ワークライフバランス) | 2 スポーツの習慣の有無 | 3 歩行などの行動の制限の有無 | 4 食事の制限の有無 | 5 健康診断の結果 | 6 持病の有無 | 7 こころの健康状態 | 8 その他 |
|-----------------------------------|-----|---|--------------|-----------------|------------|-----------|---------|------------|-------|
| ①「感じる・やや感じる」の人<br>(サンプル数=314人)    | 798 | 185                                     | 56           | 76              | 88         | 161       | 101     | 120        | 11    |
| ②「どちらともいえない」の人<br>(サンプル数=121人)    | 235 | 49                                      | 34           | 17              | 14         | 44        | 51      | 20         | 6     |
| ③「あまり感じない・感じない」の人<br>(サンプル数=135人) | 284 | 50                                      | 27           | 19              | 17         | 44        | 79      | 44         | 4     |

- ①「感じる・やや感じる」人の「その他」コメント(314名中9名記載)
- ・圧迫骨折
  - ・持病の改善
  - ・熱もなく動けているから
  - ・普段と変わらない状況が続いているから
  - ・発酵食品(納豆、漬物、甘酒など)を毎日摂っている。
  - ・明るい性格だと思う。
  - ・保険でライフスタイルを管理している。
  - ・もう85才で腰痛
  - ・(抗癌剤)化学療法中
- 
- ②「どちらともいえない」人の「その他」コメント(121名中5名記載)
- ・仕事柄腰痛
  - ・かぜは引かないけど食生活は乱れていると思う。
  - ・年
  - ・すぐ心配性となる。
  - ・なんでも
- 
- ③「あまり感じない・感じない」人の「その他」コメント(135名中4名記載)
- ・気分転換の旅行ができなくなった。
  - ・年齢による体力の低下、疲れ
  - ・軽度のケガが治らない。
  - ・ガンの診断を受けた。

【補足調査】(単純集計)

分野別実感の回答結果「こころの健康」

| 上位3項目 | ①「感じる・やや感じる」の回答 (848)<br>333 人    | ②「どちらともいえない」の回答 (228)<br>125 人   | ③「あまり感じない・感じない」の回答 (241)<br>111 人 |
|-------|-----------------------------------|----------------------------------|-----------------------------------|
| 1     | 1 睡眠・休養・仕事・学業・運動などのくらしの時間配分 (189) | 2 仕事・学業におけるストレスの有無 (62)          | 2 仕事・学業におけるストレスの有無 (54)           |
| 2     | 6 からだの健康状態 (148)                  | 1 睡眠・休養・仕事・学業・運動などのくらしの時間配分 (46) | 3 仕事・学業以外の私生活におけるストレスの有無 (43)     |
| 3     | 3 仕事・学業以外の私生活におけるストレスの有無 (142)    | 3 仕事・学業以外の私生活におけるストレスの有無 (44)    | 1 睡眠・休養・仕事・学業・運動などのくらしの時間配分 (42)  |

( )内の数字は件数。

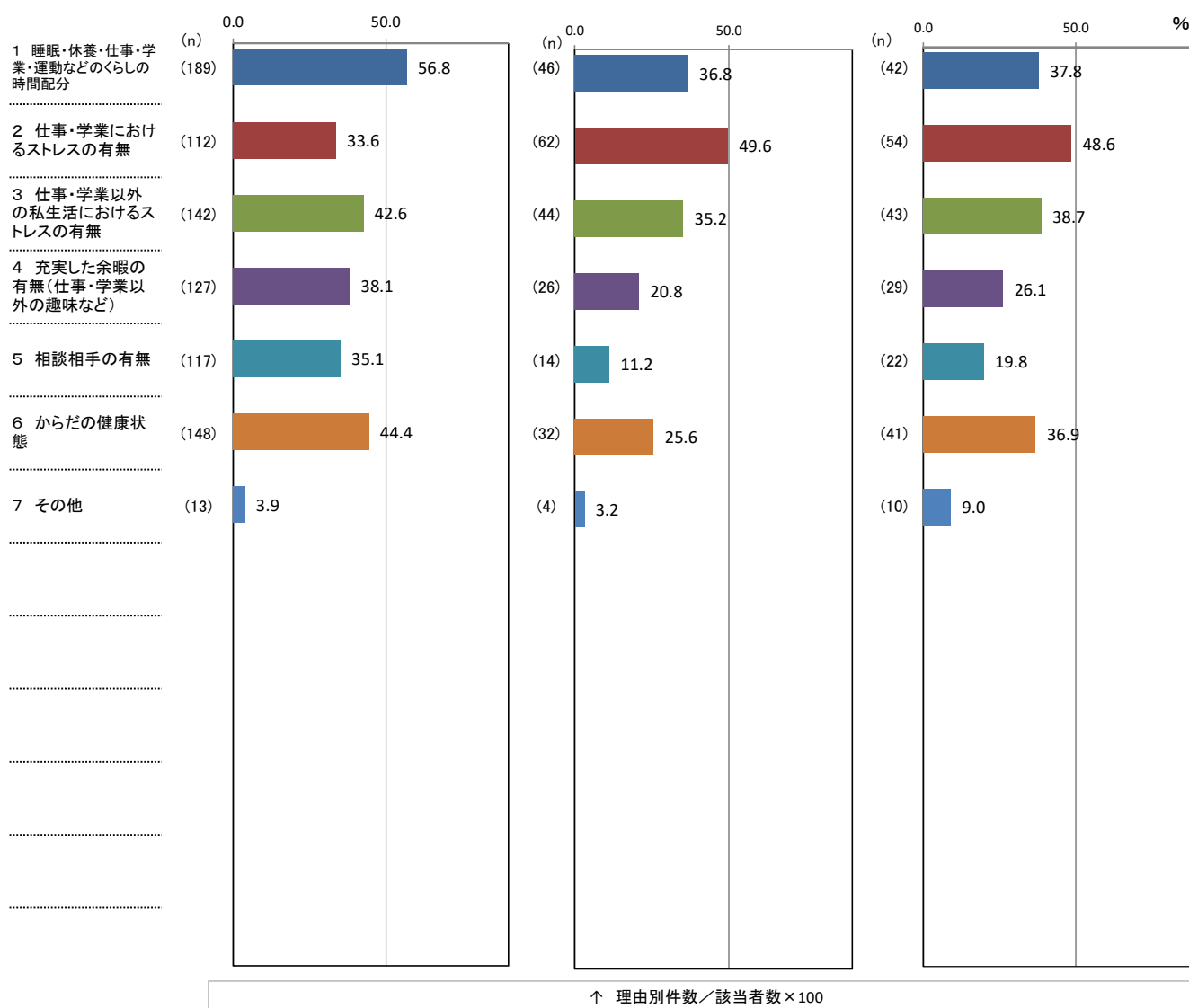

【補足調査】

(1-2) こころの健康についての回答理由(問1-1(2))「①あなたはこころが健康だと感じますか。」次の「②そのように回答した理由として、関連の強い要因全てに○をつけてください。」に対する回答(複数回答可)

(%)

| 区分              | 計 | 1 睡眠・休養・仕事・学業・運動などのくらしの時間配分 | 2 仕事・学業におけるストレスの有無 | 3 仕事・学業以外の私生活におけるストレスの有無 | 4 充実した余暇の有無(仕事・学業以外の趣味など) | 5 相談相手の有無 | 6 からだの健康状態 | 7 その他 |
|-----------------|---|-----------------------------|--------------------|--------------------------|---------------------------|-----------|------------|-------|
| ①「感じる・やや感じる」    |   | 56.8                        | 33.6               | 42.6                     | 38.1                      | 35.1      | 44.4       | 3.9   |
| ②「どちらともいえない」    |   | 36.8                        | 49.6               | 35.2                     | 20.8                      | 11.2      | 25.6       | 3.2   |
| ③「あまり感じない・感じない」 |   | 37.8                        | 48.6               | 38.7                     | 26.1                      | 19.8      | 36.9       | 9.0   |

(件)

| 区分                            | 計   | 1 睡眠・休養・仕事・学業・運動などのくらしの時間配分 | 2 仕事・学業におけるストレスの有無 | 3 仕事・学業以外の私生活におけるストレスの有無 | 4 充実した余暇の有無(仕事・学業以外の趣味など) | 5 相談相手の有無 | 6 からだの健康状態 | 7 その他 |
|-------------------------------|-----|-----------------------------|--------------------|--------------------------|---------------------------|-----------|------------|-------|
| ①「感じる・やや感じる」の人(サンプル数=333人)    | 848 | 189                         | 112                | 142                      | 127                       | 117       | 148        | 13    |
| ②「どちらともいえない」の人(サンプル数=125人)    | 228 | 46                          | 62                 | 44                       | 26                        | 14        | 32         | 4     |
| ③「あまり感じない・感じない」の人(サンプル数=111人) | 241 | 42                          | 54                 | 43                       | 29                        | 22        | 41         | 10    |

- ①「感じる・やや感じる」人の「その他」コメント(333名中12名記載)
- ・自分の持病の状態の把握と心を健康に保つ努力
  - ・サークル等で友人との談話
  - ・ライフワークの継続、長めの睡眠、ヨガ、薬はあまり使わない
  - ・畑で作物を育てる 有機栽培 地域の友人たちとの交流
  - ・心が健康になるすべをもっているかどうか
  - ・コロナに合わないよう人に合わないようにしている
  - ・育休中のため仕事のストレスがなく子育てに集中できるため
  - ・ととても幸せなのです。夜勤のない仕事になりましたので・・・。
  - ・家族・ペットの存在
  - ・友達と会えなくなった
  - ・家族の存在
  - ・プラス思考
- ②「どちらともいえない」人の「その他」コメント(125名中4名記載)
- ・コロナ
  - ・このコロナ禍で悪くなったと感じる
  - ・働いていたころのストレスの継続
  - ・なんでも
- ③「あまり感じない・感じない」人の「その他」コメント(111名中10名記載)
- ・生活の不安
  - ・他には言えない悩み
  - ・給料
  - ・家族がいて幸せだが家のローンとか大変だから
  - ・心の病
  - ・これから先どうなるのだろうか？時々考える
  - ・はやくコロナが収束してくれればいいと思います
  - ・思うように家族に会えない
  - ・冬場は毎年調子を崩す
  - ・老後の不安

【補足調査】(単純集計)

分野別実感の回答結果「余暇の充実」

| 上位3項目 | ①「感じる・やや感じる」の回答 (864)<br>283 人 | ②「どちらともいえない」の回答 (312)<br>130 人 | ③「あまり感じない・感じない」の回答 (348)<br>148 人 |
|-------|--------------------------------|--------------------------------|-----------------------------------|
| 1     | 1 自由な時間の確保 (209)               | 1 自由な時間の確保 (59)                | 1 自由な時間の確保 (85)                   |
| 2     | 11 家族との交流 (130)                | 12 知人・友人との交流 (55)              | 10 趣味・娯楽活動の場所・機会 (60)             |
| 3     | 10 趣味・娯楽活動の場所・機会 (106)         | 10 趣味・娯楽活動の場所・機会 (44)          | 12 知人・友人との交流 (58)                 |
|       | 12 知人・友人との交流 (106)             |                                |                                   |

( )内の数字は件数。

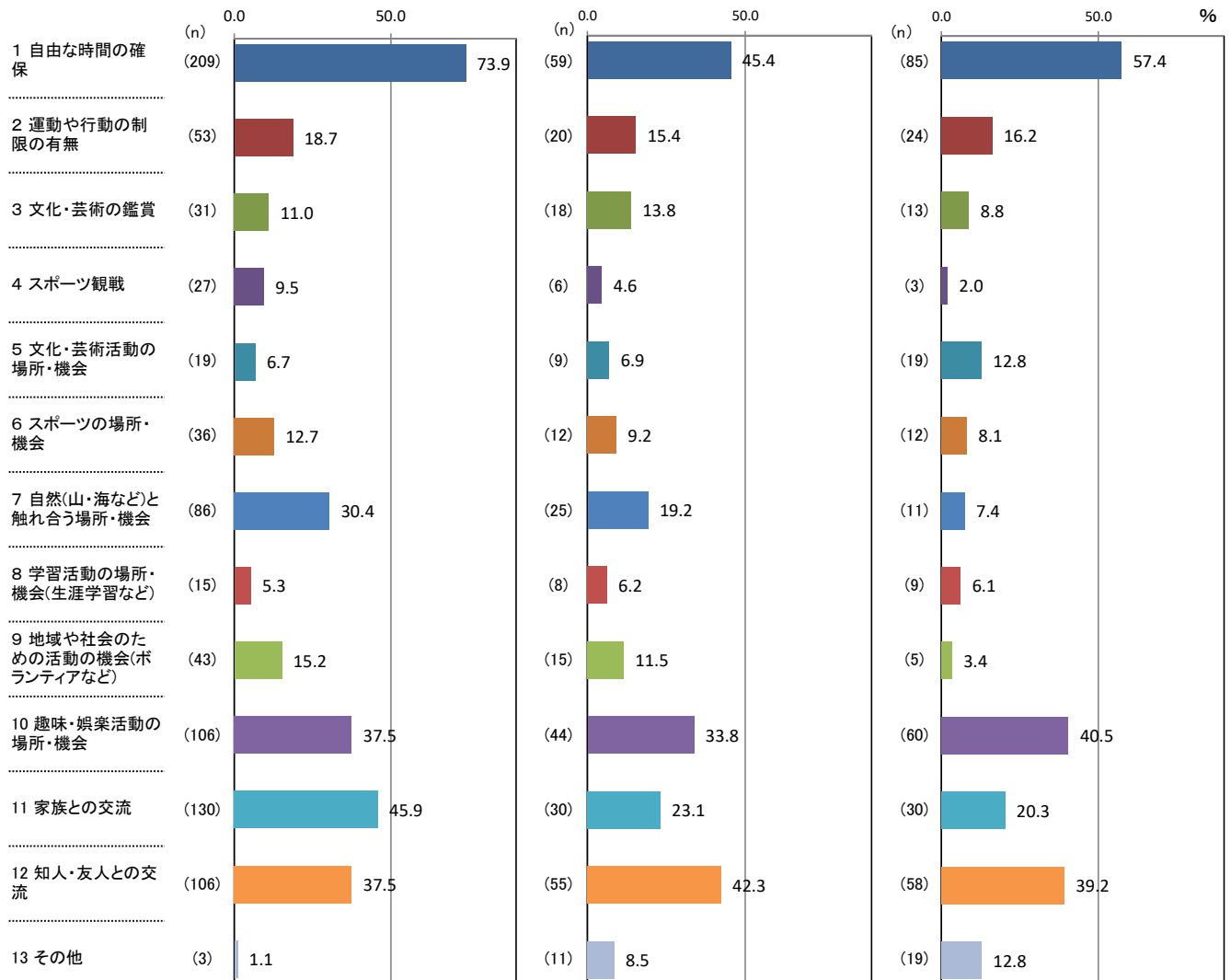

↑ 理由別件数/該当者数×100

【補足調査】

(2) 余暇の充実についての回答理由(問1-1(2))「①あなたは余暇が充実していると感じますか。」の次の「②そのように回答した理由として、関連の強い要因全てに○をつけてください。」に対する回答(複数回答可)

(%)

| 区分              | 計 | 1 自由な時間の確保 | 2 運動や行動の制限の有無 | 3 文化・芸術の鑑賞 | 4 スポーツ観戦 | 5 文化・芸術活動の場所・機会 | 6 スポーツの場所・機会 | 7 自然(山・海など)と触れ合う場所・機会 | 8 学習活動の場所・機会(生涯学習など) | 9 地域や社会のための活動の機会(ボランティアなど) | 10 趣味・娯楽活動の場所・機会 | 11 家族との交流 | 12 知人・友人との交流 | 13 その他 |
|-----------------|---|------------|---------------|------------|----------|-----------------|--------------|-----------------------|----------------------|----------------------------|------------------|-----------|--------------|--------|
| ①「感じる・やや感じる」    |   | 73.9       | 18.7          | 11.0       | 9.5      | 6.7             | 12.7         | 30.4                  | 5.3                  | 15.2                       | 37.5             | 45.9      | 37.5         | 1.1    |
| ②「どちらともいえない」    |   | 45.4       | 15.4          | 13.8       | 4.6      | 6.9             | 9.2          | 19.2                  | 6.2                  | 11.5                       | 33.8             | 23.1      | 42.3         | 8.5    |
| ③「あまり感じない・感じない」 |   | 57.4       | 16.2          | 8.8        | 2.0      | 12.8            | 8.1          | 7.4                   | 6.1                  | 3.4                        | 40.5             | 20.3      | 39.2         | 12.8   |

(件)

| 区分                            | 計   | 1 自由な時間の確保 | 2 運動や行動の制限の有無 | 3 文化・芸術の鑑賞 | 4 スポーツ観戦 | 5 文化・芸術活動の場所・機会 | 6 スポーツの場所・機会 | 7 自然(山・海など)と触れ合う場所・機会 | 8 学習活動の場所・機会(生涯学習など) | 9 地域や社会のための活動の機会(ボランティアなど) | 10 趣味・娯楽活動の場所・機会 | 11 家族との交流 | 12 知人・友人との交流 | 13 その他 |
|-------------------------------|-----|------------|---------------|------------|----------|-----------------|--------------|-----------------------|----------------------|----------------------------|------------------|-----------|--------------|--------|
| ①「感じる・やや感じる」の人(サンプル数=283人)    | 864 | 209        | 53            | 31         | 27       | 19              | 36           | 86                    | 15                   | 43                         | 106              | 130       | 106          | 3      |
| ②「どちらともいえない」の人(サンプル数=130人)    | 312 | 59         | 20            | 18         | 6        | 9               | 12           | 25                    | 8                    | 15                         | 44               | 30        | 55           | 11     |
| ③「あまり感じない・感じない」の人(サンプル数=148人) | 348 | 85         | 24            | 13         | 3        | 19              | 12           | 11                    | 9                    | 5                          | 60               | 30        | 58           | 19     |

|   |   |   |  |
|---|---|---|--|
| ①「感じる・やや感じる」の人の「その他」コメント(283名中4名記載)     | <ul style="list-style-type: none"> <li>・3.5.8.10ができない(コロナ)</li> <li>・ペットとの交流</li> </ul>   | <ul style="list-style-type: none"> <li>・家族・ペットの存在</li> </ul>  | <ul style="list-style-type: none"> <li>・コロナのためなるべく人に合わないようにしている。</li> </ul>  |
| ②「どちらともいえない」の人の「その他」コメント(130名中10名記載)    | <ul style="list-style-type: none"> <li>・コロナ対策</li> <li>・コロナ禍において県や市内の外出をためらったり、人との接触に常におびえ安心できない</li> <li>・コロナによる行動の制限</li> <li>・コロナのため活動が制限されている</li> </ul>  | <ul style="list-style-type: none"> <li>・コロナ</li> <li>・コロナ禍のストレス</li> <li>・持病の症状のためにこれまでできていたことができなくなってきた</li> </ul>                 | <ul style="list-style-type: none"> <li>・コロナのせいで出かけれない</li> <li>・コロナでやりたいことができない</li> <li>・時間はあるが気力がない</li> </ul>   |
| ③「あまり感じない・感じない」の人の「その他」コメント(148名中13名記載) | <ul style="list-style-type: none"> <li>・新型コロナによる自粛</li> <li>・疲労回復のためボーっとしていることが多いから</li> <li>・金銭的余裕がない</li> <li>・コロナのせいで行きたいところへ行けない。やりたいことができない。</li> <li>・とにかくコロナで友だちとも会えない。仕事家事育児で時間がない。</li> <li>・コロナによる外出制限(越県できない)</li> </ul> | <ul style="list-style-type: none"> <li>・コロナ禍で例年通りの過ごし方が出来なかった</li> <li>・コロナによって人と会わないようにしているため</li> <li>・コロナのために自由に楽しめない</li> </ul> | <ul style="list-style-type: none"> <li>・車の運転ができない</li> <li>・経済的な余裕がないため</li> <li>・余暇を楽しむ心の余裕がない</li> <li>・身体が動かなくなった。年金をもらっても税金でとられて余暇に使えない。</li> <li>・何かをしたいのですが何をどのようにしたらいいかわからない</li> </ul> |

【補足調査】(単純集計)

分野別実感の回答結果「家族関係」

| 上位3項目 | ①「感じる・やや感じる」の回答 (1,509)<br>411 人 | ②「どちらともいえない」の回答 (222)<br>87 人 | ③「あまり感じない・感じない」の回答 (152)<br>53 人 |
|-------|----------------------------------|-------------------------------|----------------------------------|
| 1     | 2 会話の頻度(多い・少ない) (234)            | 2 会話の頻度(多い・少ない) (32)          | 8 家族が自分にもたらす精神的影響(貢献・負担) (28)    |
| 2     | 1 同居の有無 (219)                    | 8 家族が自分にもたらす精神的影響(貢献・負担) (31) | 2 会話の頻度(多い・少ない) (24)             |
| 3     | 10 困った時に助け合えるかどうか (200)          | 6 自分が家族にもたらす精神的影響(貢献・負担) (24) | 1 同居の有無 (18)                     |

( )内の数字は件数。

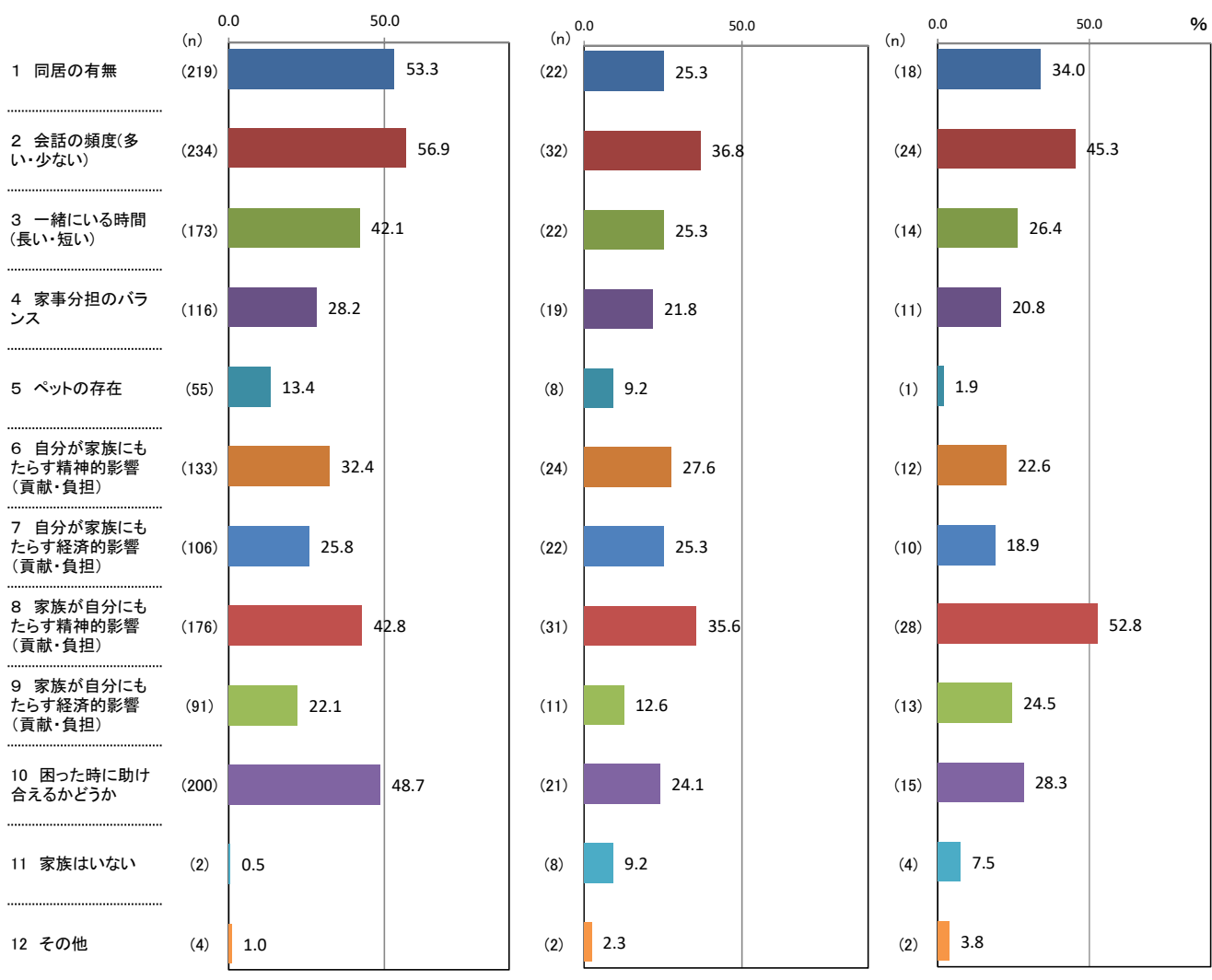

↑ 理由別件数/該当者数×100

【補足調査】

(3) 家族関係についての回答理由(問1-1(3))「①あなたは家族と良い関係が取れていると感じますか。」の次の「②そのように回答した理由として、関連の強い要因全てに○をつけてください。」に対する回答(複数回答可)

(%)

| 区分              | 計 | 1 同居の有無 | 2 会話の頻度(多い・少ない) | 3 一緒にいる時間(長い・短い) | 4 家事分担のバランス | 5 ペットの存在 | 6 自分が家族にもたらす精神的影響(貢献・負担) | 7 自分が家族にもたらす経済的影響(貢献・負担) | 8 家族が自分にもたらす精神的影響(貢献・負担) | 9 家族が自分にもたらす経済的影響(貢献・負担) | 10 困った時に助け合えるかどうか | 11 家族はいない | 12 その他 |
|-----------------|---|---------|-----------------|------------------|-------------|----------|--------------------------|--------------------------|--------------------------|--------------------------|-------------------|-----------|--------|
| ①「感じる・やや感じる」    |   | 53.3    | 56.9            | 42.1             | 28.2        | 13.4     | 32.4                     | 25.8                     | 42.8                     | 22.1                     | 48.7              | 0.5       | 1.0    |
| ②「どちらともいえない」    |   | 25.3    | 36.8            | 25.3             | 21.8        | 9.2      | 27.6                     | 25.3                     | 35.6                     | 12.6                     | 24.1              | 9.2       | 2.3    |
| ③「あまり感じない・感じない」 |   | 34.0    | 45.3            | 26.4             | 20.8        | 1.9      | 22.6                     | 18.9                     | 52.8                     | 24.5                     | 28.3              | 7.5       | 3.8    |

(件)

| 区分                           | 計     | 1 同居の有無 | 2 会話の頻度(多い・少ない) | 3 一緒にいる時間(長い・短い) | 4 家事分担のバランス | 5 ペットの存在 | 6 自分が家族にもたらす精神的影響(貢献・負担) | 7 自分が家族にもたらす経済的影響(貢献・負担) | 8 家族が自分にもたらす精神的影響(貢献・負担) | 9 家族が自分にもたらす経済的影響(貢献・負担) | 10 困った時に助け合えるかどうか | 11 家族はいない | 12 その他 |
|------------------------------|-------|---------|-----------------|------------------|-------------|----------|--------------------------|--------------------------|--------------------------|--------------------------|-------------------|-----------|--------|
| ①「感じる・やや感じる」の人(サンプル数=411人)   | 1,509 | 219     | 234             | 173              | 116         | 55       | 133                      | 106                      | 176                      | 91                       | 200               | 2         | 4      |
| ②「どちらともいえない」の人(サンプル数=87人)    | 222   | 22      | 32              | 22               | 19          | 8        | 24                       | 22                       | 31                       | 11                       | 21                | 8         | 2      |
| ③「あまり感じない・感じない」の人(サンプル数=53人) | 152   | 18      | 24              | 14               | 11          | 1        | 12                       | 10                       | 28                       | 13                       | 15                | 4         | 2      |

①「感じる」・「やや感じる」の人の「その他」コメント(411名中4名記載)  
 ・育児を手伝ってもらっている ・1人暮らしでも子供たちは常に電話で連絡を取っている ・各々別に生活している(他地域、他県)  
 ・現在一人暮らしはあるが子供達孫達が訪問した場合で記入

②「どちらともいえない」の人の「その他」コメント(87名中2名記載)  
 ・コロナの影響での失業 ・クソみたいな実家、今の家族だけの話なら幸せ

③「あまり感じない・感じない」の人の「その他」コメント(53名中2名記載)  
 ・いないも同然。兄などいなければよかった。 ・妻と母との板挟み



【補足調査】(単純集計)

分野別実感の回答理由「子育て」

| 上位3項目 | ①「感じる・やや感じる」の回答 (423)<br>148 人 | ②「どちらともいえない」の回答 (281)<br>124 人          | ③「あまり感じない・感じない」の回答 (202)<br>70 人 |
|-------|--------------------------------|---|----------------------------------|
| 1     | 2 子どもを預けられる場所の有無(保育所など) (73)   | 5 子どもの教育にかかる費用 (41)                     | 5 子どもの教育にかかる費用 (32)              |
| 2     | 1 子どもを預けられる人の有無(親、親戚など) (72)   | 6 子育てにかかる費用 (38)                        | 6 子育てにかかる費用 (27)                 |
| 3     | 3 配偶者の家事への参加 (51)              | 14 わからない(身近に子どもがいない、子育てに関わっていないなど) (38) | 12 子どもの遊び場(公園など)の充実 (18)         |

( )内の数字は件数。

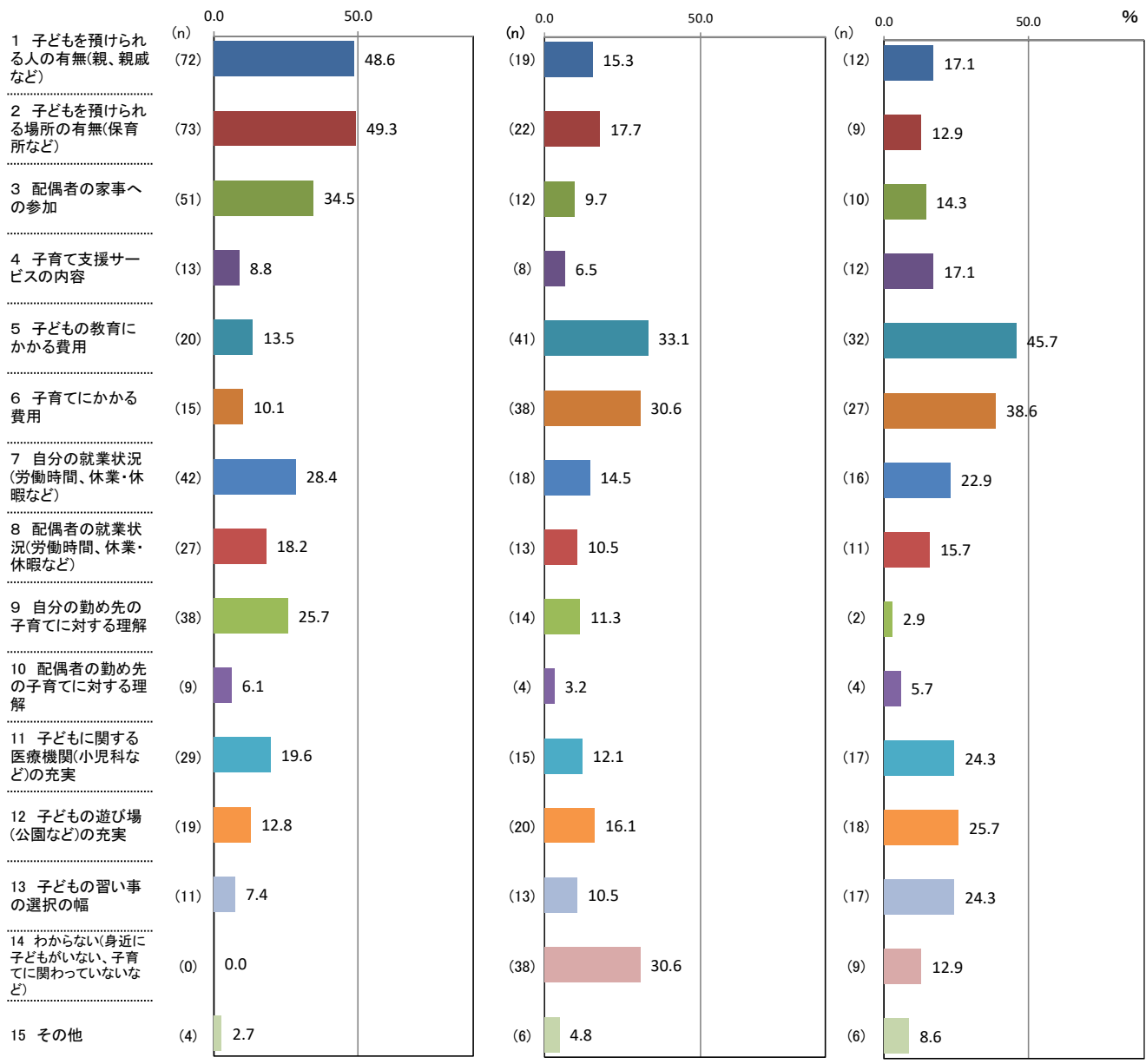

↑ 理由別件数/該当者数 × 100

【補足調査】

(4) 「子育て」についての回答理由(問1-1(4)「①あなたは子育てがしやすいと感じますか。」の次の「②のように回答した理由として、関連の強い要因全てに○をつけてください。」に対する回答(複数回答)

(%)

| 区分              | 計 | 1 子どもを預けられる人の有無(親、親戚など) | 2 子どもを預けられる場所の有無(保育所など) | 3 配偶者の家事への参加 | 4 子育て支援サービスの内容 | 5 子どもの教育にかかる費用 | 6 子育てにかかる費用 | 7 自分の就業状況(労働時間、休業・休暇など) | 8 配偶者の就業状況(労働時間、休業・休暇など) | 9 自分の勤め先の子育てに対する理解 | 10 配偶者の勤め先の子育てに対する理解 | 11 子どもに関する医療機関(小児科など)の充実 | 12 子どもの遊び場(公園など)の充実 | 13 子どもの習い事の種類 | 14 わからぬ(身近に子どもがいない、子育てに関わっていないなど) | 15 その他 |
|-----------------|---|-------------------------|-------------------------|--------------|----------------|----------------|-------------|-------------------------|--------------------------|--------------------|----------------------|--------------------------|---------------------|---------------|-----------------------------------|--------|
| ①「感じる・やや感じる」    |   | 48.6                    | 49.3                    | 34.5         | 8.8            | 13.5           | 10.1        | 28.4                    | 18.2                     | 25.7               | 6.1                  | 19.6                     | 12.8                | 7.4           | 0.0                               | 2.7    |
| ②「どちらともいえない」    |   | 15.3                    | 17.7                    | 9.7          | 6.5            | 33.1           | 30.6        | 14.5                    | 10.5                     | 11.3               | 3.2                  | 12.1                     | 16.1                | 10.5          | 30.6                              | 4.8    |
| ③「あまり感じない・感じない」 |   | 17.1                    | 12.9                    | 14.3         | 17.1           | 45.7           | 38.6        | 22.9                    | 15.7                     | 2.9                | 5.7                  | 24.3                     | 25.7                | 24.3          | 12.9                              | 8.6    |

(件)

| 区分                           | 計   | 1 子どもを預けられる人の有無(親、親戚など) | 2 子どもを預けられる場所の有無(保育所など) | 3 配偶者の家事への参加 | 4 子育て支援サービスの内容 | 5 子どもの教育にかかる費用 | 6 子育てにかかる費用 | 7 自分の就業状況(労働時間、休業・休暇など) | 8 配偶者の就業状況(労働時間、休業・休暇など) | 9 自分の勤め先の子育てに対する理解 | 10 配偶者の勤め先の子育てに対する理解 | 11 子どもに関する医療機関(小児科など)の充実 | 12 子どもの遊び場(公園など)の充実 | 13 子どもの習い事の種類 | 14 わからぬ(身近に子どもがいない、子育てに関わっていないなど) | 15 その他 |
|------------------------------|-----|-------------------------|-------------------------|--------------|----------------|----------------|-------------|-------------------------|--------------------------|--------------------|----------------------|--------------------------|---------------------|---------------|-----------------------------------|--------|
| ①「感じる・やや感じる」の人(サンプル数=148人)   | 423 | 72                      | 73                      | 51           | 13             | 20             | 15          | 42                      | 27                       | 38                 | 9                    | 29                       | 19                  | 11            | 0                                 | 4      |
| ②「どちらともいえない」の人(サンプル数=124人)   | 281 | 19                      | 22                      | 12           | 8              | 41             | 38          | 18                      | 13                       | 14                 | 4                    | 15                       | 20                  | 13            | 38                                | 6      |
| ③「あまり感じない・感じない」の人(サンプル数=70人) | 202 | 12                      | 9                       | 10           | 12             | 32             | 27          | 16                      | 11                       | 2                  | 4                    | 17                       | 18                  | 17            | 9                                 | 6      |

- ① 「感じる」・「やや感じる」の人の「その他」コメント(148名中4名記載)
- ・子供が成人して自立して生活できている
  - ・もう祖父となっているので別に何も感じない
  - ・子育ては卒業して今は妻と二人仲良く暮らしている
  - ・通学手段
- ② 「どちらともいえない」の人の「その他」コメント(124名中5名記載)
- ・子供が発達障害なので精神的につかれる
  - ・私がもう少し若いころ無我夢中で関わっていて今は孫も手を離れ昔を振り返っています
  - ・学校教育における点数・テスト至上主義が個性を圧迫している
  - ・周囲の親との価値観等の兼ね合い
  - ・比較できる地域を知らないの
- ③ 「あまり感じない・感じない」の人の「その他」コメント(70名中6名記載)
- ・学校に関する相談の機会が少ない
  - ・預けることができず仕事はできなかった
  - ・①保育園入所待機児童となった(約5年前)これにより妻が休職を延長申請しなくなりました。②中学校の給食がないのは困っています。(盛岡市)毎日が大変です。
  - ・スポ少活動の父母会の負担が大きすぎる
  - ・我が家の子どもは成人になっている。今の高田市では子育てするには環境よいとは思わない
  - ・学童保育の不足

【補足調査】(単純集計)

分野別実感の回答結果「子どもの教育」

| 上位3項目 | ①「感じる・やや感じる」の回答 (356)<br>151 人   | ②「どちらともいえない」の回答 (257)<br>142 人         | ③「あまり感じない・感じない」の回答 (172)<br>65 人 |
|-------|----------------------------------|--|----------------------------------|
| 1     | 1 学力を育む教育内容 (79)                 | 2 人間性、社会性を育むための教育内容 (42)               | 2 人間性、社会性を育むための教育内容 (29)         |
| 2     | 2 人間性、社会性を育むための教育内容 (78)         | 9 わからない(身近に子どもがいない、子育てに関わっていないなど) (41) | 1 学力を育む教育内容 (25)                 |
| 3     | 3 健やかな体を育む教育内容(体育、部活動の内容など) (64) | 5 学校の選択の幅(高校、大学など) (37)                | 4 不登校やいじめなどへの対応 (25)             |
|       |                                  |  | 5 学校の選択の幅(高校、大学など) (25)          |

( )内の数字は件数。

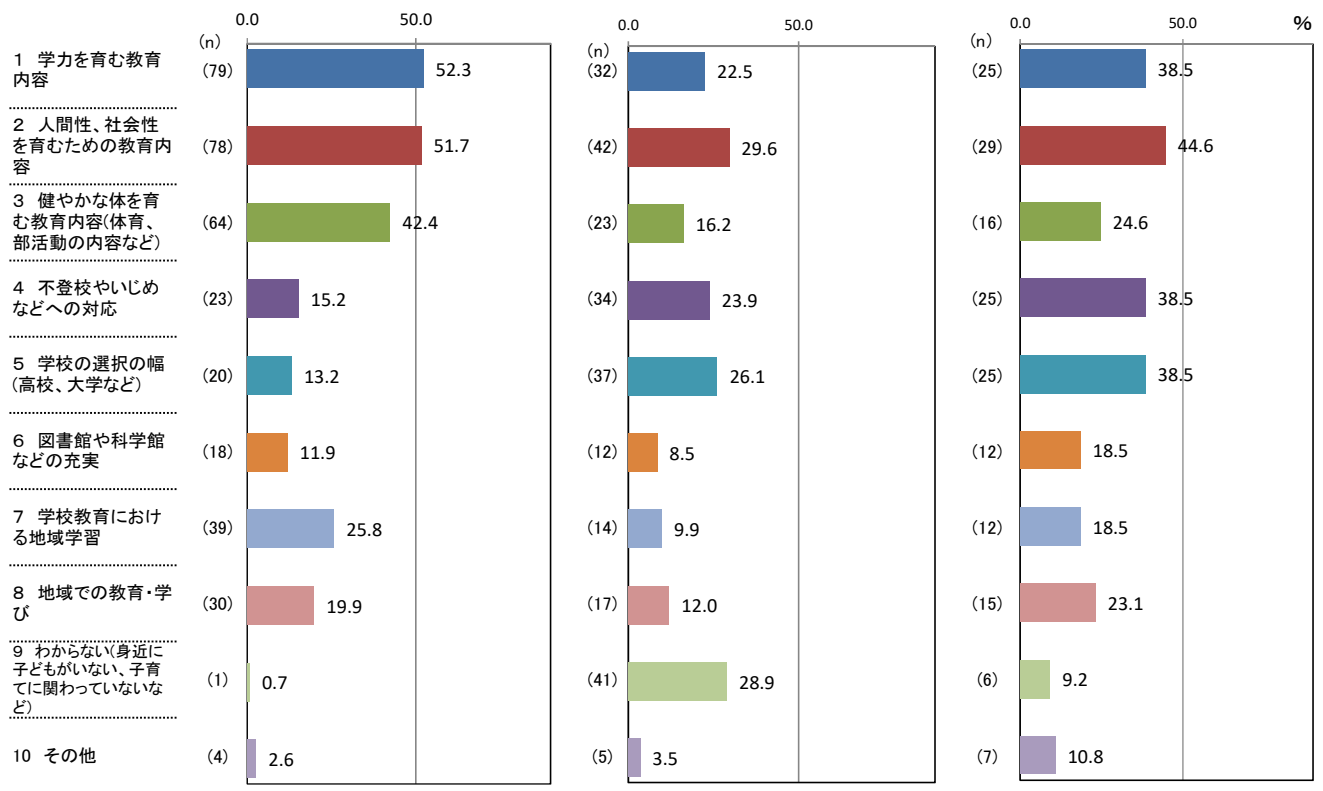

↑ 理由別件数/該当者数 × 100

【補足調査】

(5) 子どもの教育についての回答理由(問1-1(5)「①あなたは子どものためになる教育が行われていると感じますか。」の次の「②そのように回答した理由として、関連の強い要因全てに○をつけてください。」に対する回答(複数回答可)

(9%)

| 区分              | 計 | 1 学力を育む教育内容 | 2 人間性、社会性を育むための教育内容 | 3 健やかな体を育む教育内容(体育、部活動の内容など) | 4 不登校やいじめなどへの対応 | 5 学校の選択の幅(高校、大学など) | 6 図書館や科学館などの充実 | 7 学校教育における地域学習 | 8 地域での教育・学び | 9 わからない身近に子どもがいない、子育てに関わっていないなど | 10 その他 |
|-----------------|---|-------------|---------------------|-----------------------------|-----------------|--------------------|----------------|----------------|-------------|---------------------------------|--------|
| ①「感じる・やや感じる」    |   | 52.3        | 51.7                | 42.4                        | 15.2            | 13.2               | 11.9           | 25.8           | 19.9        | 0.7                             | 2.6    |
| ②「どちらともいえない」    |   | 22.5        | 29.6                | 16.2                        | 23.9            | 26.1               | 8.5            | 9.9            | 12.0        | 28.9                            | 3.5    |
| ③「あまり感じない・感じない」 |   | 38.5        | 44.6                | 24.6                        | 38.5            | 38.5               | 18.5           | 18.5           | 23.1        | 9.2                             | 10.8   |

(件)

| 区分                           | 計   | 1 学力を育む教育内容 | 2 人間性、社会性を育むための教育内容 | 3 健やかな体を育む教育内容(体育、部活動の内容など) | 4 不登校やいじめなどへの対応 | 5 学校の選択の幅(高校、大学など) | 6 図書館や科学館などの充実 | 7 学校教育における地域学習 | 8 地域での教育・学び | 9 わからない身近に子どもがいない、子育てに関わっていないなど | 10 その他 |
|------------------------------|-----|-------------|---------------------|-----------------------------|-----------------|--------------------|----------------|----------------|-------------|---------------------------------|--------|
| ①「感じる・やや感じる」の人(サンプル数=151人)   | 356 | 79          | 78                  | 64                          | 23              | 20                 | 18             | 39             | 30          | 1                               | 4      |
| ②「どちらともいえない」の人(サンプル数=142人)   | 257 | 32          | 42                  | 23                          | 34              | 37                 | 12             | 14             | 17          | 41                              | 5      |
| ③「あまり感じない・感じない」の人(サンプル数=65人) | 172 | 25          | 29                  | 16                          | 25              | 25                 | 12             | 12             | 15          | 6                               | 7      |

①「感じる」・「やや感じる」の人の「その他」コメント(151名中4名記載)

・様々な問題を抱える子供たちが多いのに対して学校スタッフが少なすぎる。 ・たまには親に意見する ・息子夫婦仕事のため孫と関わっている。間接的。  
 ・先生が熱心に取り組んでいるので

②「どちらともいえない」の人の「その他」コメント(142名中4名記載)

・学業に意欲的な子供が少ないため切磋琢磨できない ・コロナ禍でなかなか今までと同じようにできていないから ・孫がいる  
 ・もう少し教育できる場所があってほしい

③「あまり感じない・感じない」の人の「その他」コメント(65名中6名記載)

・個性の尊重、人権への配慮の不足 ・過剰な知識偏重の教育のあり方が子供の成長を狂わせている ・大人がコミュニケーション能力が低下している  
 ・宿題が多すぎる。一律的で学習の仕方が効率的でない ・学校の環境の地域差(教員のレベル含む)  
 ・長男が中学生(盛岡市内)だが校内+(県内)の雰囲気部活で結果を出すことに執着しすぎていると感じます。スポーツに重視をしている事も重要だとは思いますが、結果として学力は全国の下位を数年間低迷していることに対し速やかに処置、対策を行う必要があると思います。(私は県外出身者であり客観的意見)

【補足調査】(単純集計)

分野別実感の回答結果「住まいの快適さ」

| 上位3項目 | ①「感じる・やや感じる」の回答 (1,222)<br>328 人           | ②「どちらともいえない」の回答 (282)<br>117 人            | ③「あまり感じない・感じない」の回答 (305)<br>114 人         |
|-------|--|---|---|
| 1     | 2 居住形態(持ち家か借家か) (206)                      | 5 立地の利便性(スーパー、コンビニ、公共施設、医療機関などの距離など) (56) | 6 公共交通機関の利便性 (52)                         |
| 2     | 1 住宅の延床面積(広さ・狭さ) (185)                     | 6 公共交通機関の利便性 (44)                         | 5 立地の利便性(スーパー、コンビニ、公共施設、医療機関などの距離など) (49) |
| 3     | 5 立地の利便性(スーパー、コンビニ、公共施設、医療機関などの距離など) (169) | 4 住宅の機能性(バリアフリー、室内の温熱環境など) (42)           | 4 住宅の機能性(バリアフリー、室内の温熱環境など) (44)           |

( )内の数字は件数。

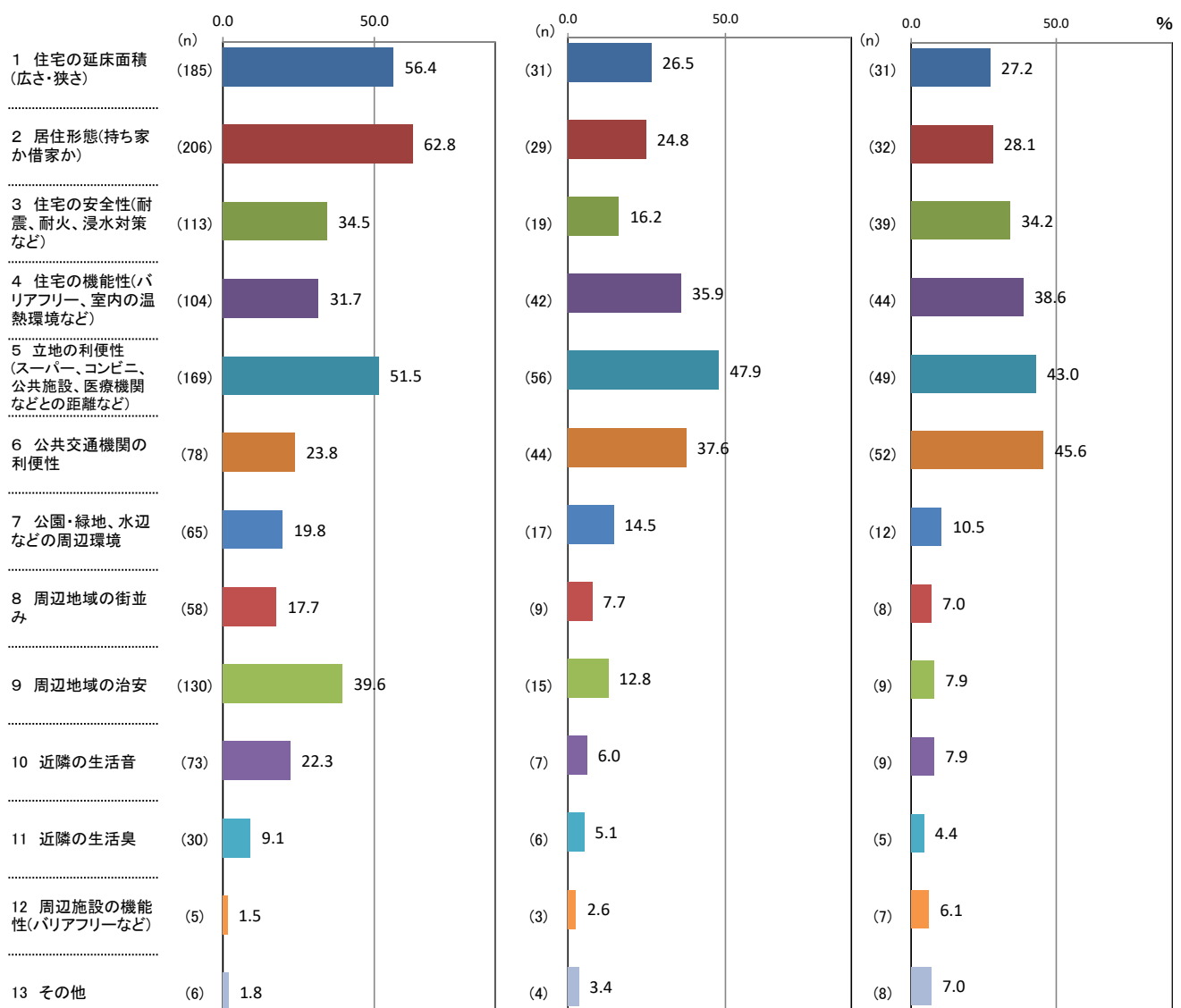

↑ 理由別件数/該当者数 × 100

【補足調査】

(6) 住まいの快適さについての回答理由(問1-1(6)「①あなたはお住まいに快適さを感じますか。」の次の「②そのように回答した理由として、関連の強い要因全てに○をつけてください。」に対する回答(複数回答可)

(%)

| 区分              | 計 | 1 住宅の延床面積(広さ・狭さ) | 2 居住形態(持ち家か借家か) | 3 住宅の安全性(耐震、耐火、浸水対策など) | 4 住宅の機能性(バリアフリー、室内の温熱環境など) | 5 立地の利便性(スーパー、コンビニ、公共施設、医療機関などの距離など) | 6 公共交通機関の利便性 | 7 公園・緑地、水辺などの周辺環境 | 8 周辺地域の街並み | 9 周辺地域の治安 | 10 近隣の生活音 | 11 近隣の生活臭 | 12 周辺施設の機能性(バリアフリーなど) | 13 その他 |
|-----------------|---|------------------|-----------------|------------------------|----------------------------|--------------------------------------|--------------|-------------------|------------|-----------|-----------|-----------|-----------------------|--------|
| ①「感じる・やや感じる」    |   | 56.4             | 62.8            | 34.5                   | 31.7                       | 51.5                                 | 23.8         | 19.8              | 17.7       | 39.6      | 22.3      | 9.1       | 1.5                   | 1.8    |
| ②「どちらともいえない」    |   | 26.5             | 24.8            | 16.2                   | 35.9                       | 47.9                                 | 37.6         | 14.5              | 7.7        | 12.8      | 6.0       | 5.1       | 2.6                   | 3.4    |
| ③「あまり感じない・感じない」 |   | 27.2             | 28.1            | 34.2                   | 38.6                       | 43.0                                 | 45.6         | 10.5              | 7.0        | 7.9       | 7.9       | 4.4       | 6.1                   | 7.0    |

(件)

| 区分                            | 計     | 1 住宅の延床面積(広さ・狭さ) | 2 居住形態(持ち家か借家か) | 3 住宅の安全性(耐震、耐火、浸水対策など) | 4 住宅の機能性(バリアフリー、室内の温熱環境など) | 5 立地の利便性(スーパー、コンビニ、公共施設、医療機関などの距離など) | 6 公共交通機関の利便性 | 7 公園・緑地、水辺などの周辺環境 | 8 周辺地域の街並み | 9 周辺地域の治安 | 10 近隣の生活音 | 11 近隣の生活臭 | 12 周辺施設の機能性(バリアフリーなど) | 13 その他 |
|-------------------------------|-------|------------------|-----------------|------------------------|----------------------------|--------------------------------------|--------------|-------------------|------------|-----------|-----------|-----------|-----------------------|--------|
| ①「感じる・やや感じる」の人(サンプル数=328人)    | 1,222 | 185              | 206             | 113                    | 104                        | 169                                  | 78           | 65                | 58         | 130       | 73        | 30        | 5                     | 6      |
| ②「どちらともいえない」の人(サンプル数=117人)    | 282   | 31               | 29              | 19                     | 42                         | 56                                   | 44           | 17                | 9          | 15        | 7         | 6         | 3                     | 4      |
| ③「あまり感じない・感じない」の人(サンプル数=114人) | 305   | 31               | 32              | 39                     | 44                         | 49                                   | 52           | 12                | 8          | 9         | 9         | 5         | 7                     | 8      |

①「感じる」・「やや感じる」の人の「その他」コメント(328名中5名記載)

・盛南地区の車屋、パチンコ屋が多すぎる。  
・感じるが、近くにもっと公園や子供の遊び場があればなおいいと思う。

・自然とのつながりが深い。  
・20年経過したのでリフォームが必要になってきた

・まわりに店がない

②「どちらともいえない」の人の「その他」コメント(117名中3名記載)

・除雪車が自宅周りに大量の雪や氷の塊を残していく立地だから。

・寒さを除けばよい暮らしである。

・下水

③「あまり感じない・感じない」の人の「その他」コメント(114名中7名記載)

・近所にお店がない、ポストもない、学校も遠い  
・歩行者の通路が狭い。(特に冬に雪が積もり凍結するため危ないと感じます。)  
・漏水しており調査してもその箇所がわからず月に数万円の料金を払っている。

・地元の人が面倒くさい。  
・信用のない大工に頼んだので詐欺まがいに合った

・医療機関が遠い。  
・砂利やボールが飛んでくる。鳥の糞。  
・歩行者の通路が狭い。(特に冬に雪が積もり凍結するため危ないと感じます。)

【補足調査】(単純集計)

分野別実感の回答結果「地域社会とのつながり」

| 上位3項目 | ①「感じる・やや感じる」の回答 (729)<br>292 人        | ②「どちらともいえない」の回答 (191)<br>115 人       | ③「あまり感じない・感じない」の回答 (261)<br>149 人    |
|-------|---------------------------------------|--------------------------------------|--------------------------------------|
| 1     | 5 隣近所との面識・交流 (197)                    | 1 その地域で過ごした年数 (58)                   | 5 隣近所との面識・交流 (81)                    |
| 2     | 1 その地域で過ごした年数 (176)                   | 5 隣近所との面識・交流 (51)                    | 2 自治会・町内会活動への参加(環境美化、防犯・防災活動など) (65) |
| 3     | 2 自治会・町内会活動への参加(環境美化、防犯・防災活動など) (175) | 2 自治会・町内会活動への参加(環境美化、防犯・防災活動など) (35) | 3 地域の行事への参加(お祭り、スポーツ大会など) (49)       |

( )内の数字は件数。

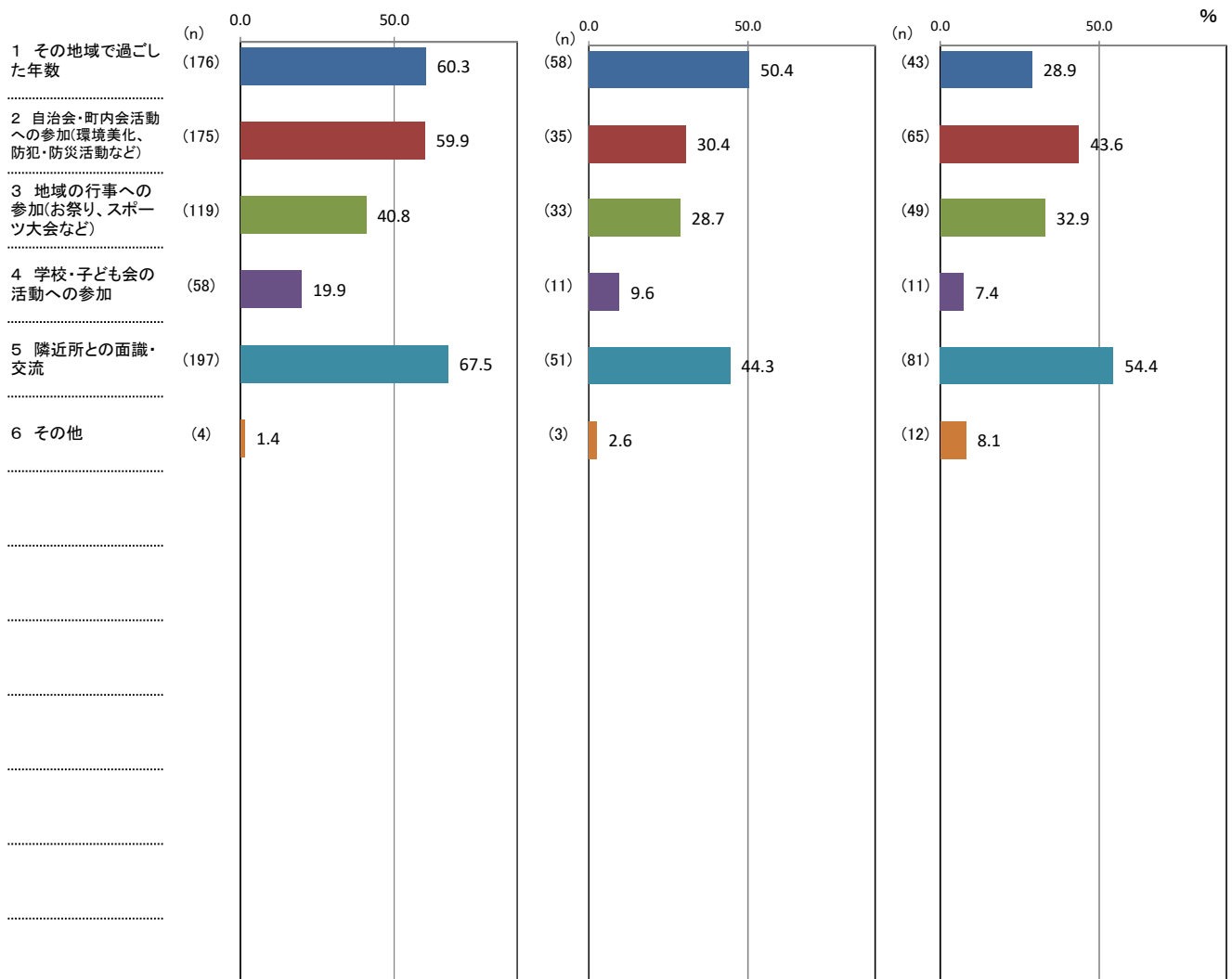

↑ 理由別件数／該当者数 × 100

【補足調査】

(7) 「地域社会とのつながり」についての回答理由(問1-1(7)「①あなたは地域社会とのつながりを感じますか。」の次の「②そのように回答した理由として、関連の強い要因全てに○をつけてください。」に対する回答(複数回答可)

(%)

| 区分              | 計 | 1 その地域で過ごした年数 | 2 自治会・町内会活動への参加(環境美化、防犯・防災活動など) | 3 地域の行事への参加(お祭り、スポーツ大会など) | 4 学校・子ども会の活動への参加 | 5 隣近所との面識・交流 | 6 その他 |
|-----------------|---|---------------|---------------------------------|---------------------------|------------------|--------------|-------|
| ①「感じる・やや感じる」    |   | 60.3          | 59.9                            | 40.8                      | 19.9             | 67.5         | 1.4   |
| ②「どちらともいえない」    |   | 50.4          | 30.4                            | 28.7                      | 9.6              | 44.3         | 2.6   |
| ③「あまり感じない・感じない」 |   | 28.9          | 43.6                            | 32.9                      | 7.4              | 54.4         | 8.1   |

(件)

| 区分                            | 計   | 1 その地域で過ごした年数 | 2 自治会・町内会活動への参加(環境美化、防犯・防災活動など) | 3 地域の行事への参加(お祭り、スポーツ大会など) | 4 学校・子ども会の活動への参加 | 5 隣近所との面識・交流 | 6 その他 |
|-------------------------------|-----|---------------|---------------------------------|---------------------------|------------------|--------------|-------|
| ①「感じる・やや感じる」の人(サンプル数=292人)    | 729 | 176           | 175                             | 119                       | 58               | 197          | 4     |
| ②「どちらともいえない」の人(サンプル数=115人)    | 191 | 58            | 35                              | 33                        | 11               | 51           | 3     |
| ③「あまり感じない・感じない」の人(サンプル数=149人) | 261 | 43            | 65                              | 49                        | 11               | 81           | 12    |

①「感じる」・「やや感じる」の人の「その他」コメント(292名中3名記載)

- ・コロナのため人に合わないようにしています。 ・無尽会(月1回、定例会、有志)参加14名
- ・祭りのために強制的に近い形で手伝いや参加しなければならなかった。今年はコロナで祭りのない年だったのでその点は忙しさから解放されたと感じた。

②「どちらともいえない」の人の「その他」コメント(115名中3名記載)

- ・町内会費が高額、寄付金が多く負担が重くその上に清掃活動などを強いられている。 ・コロナ影響で中止したイベントはとても残念でした。
- ・助け合いがありません。

③「あまり感じない」・「感じない」の人の「その他」コメント(149名中9名記載)

- ・田舎特有の近所のうわさ話。わずらわしい。 ・昔ほど地域間の連携性を感じない。核家族になっているためか? ・コロナの影響
- ・地域社会とのつながりがあまりない。 ・すべての行事に参加しているが古いものをずっと繰り返している。 ・近所との交流がないので
- ・興味がない。町内会など負担に感じる。 ・件数が少なく接点がありません。
- ・家を建てて30年以上になるがいまだによそ扱いされ挨拶しても無視される。排他的な人たちが多く自治会の活動で日時が変更になっても知らせてくれず、一人で草取りをしたり空き缶拾いをしたりした。町民運動会にも一度も誘われず参加も観戦もしたことがない。とても生きづらい思いは数えきれないが、今はコロナのため行事がなくなり不謹慎ではあるが逆に心が楽になったように感じる。



【補足調査】(単純集計)

分業別実感の回答結果「地域の安全」

| 上位3項目 | ①「感じる・やや感じる」の回答 (1,418)<br>407 人 | ②「どちらともいえない」の回答 (229)<br>98 人     | ③「あまり感じない・感じない」の回答 (116)<br>47 人   |
|-------|----------------------------------|-----------------------------------|------------------------------------|
| 1     | 1 犯罪の発生状況 (318)                  | 8 自然災害の発生状況 (40)                  | 8 自然災害の発生状況 (19)                   |
| 2     | 3 交通事故の発生状況 (166)                | 2 地域の防犯体制(防犯パトロール、街頭防犯カメラなど) (23) | 13 社会インフラの老朽化(橋、下水道など) (16)        |
| 3     | 8 自然災害の発生状況 (164)                | 4 交通事故の防止(歩道の整備など) (22)           | 9 自然災害に対する予防(堤防の建設、避難経路の確保など) (14) |

( )内の数字は件数。

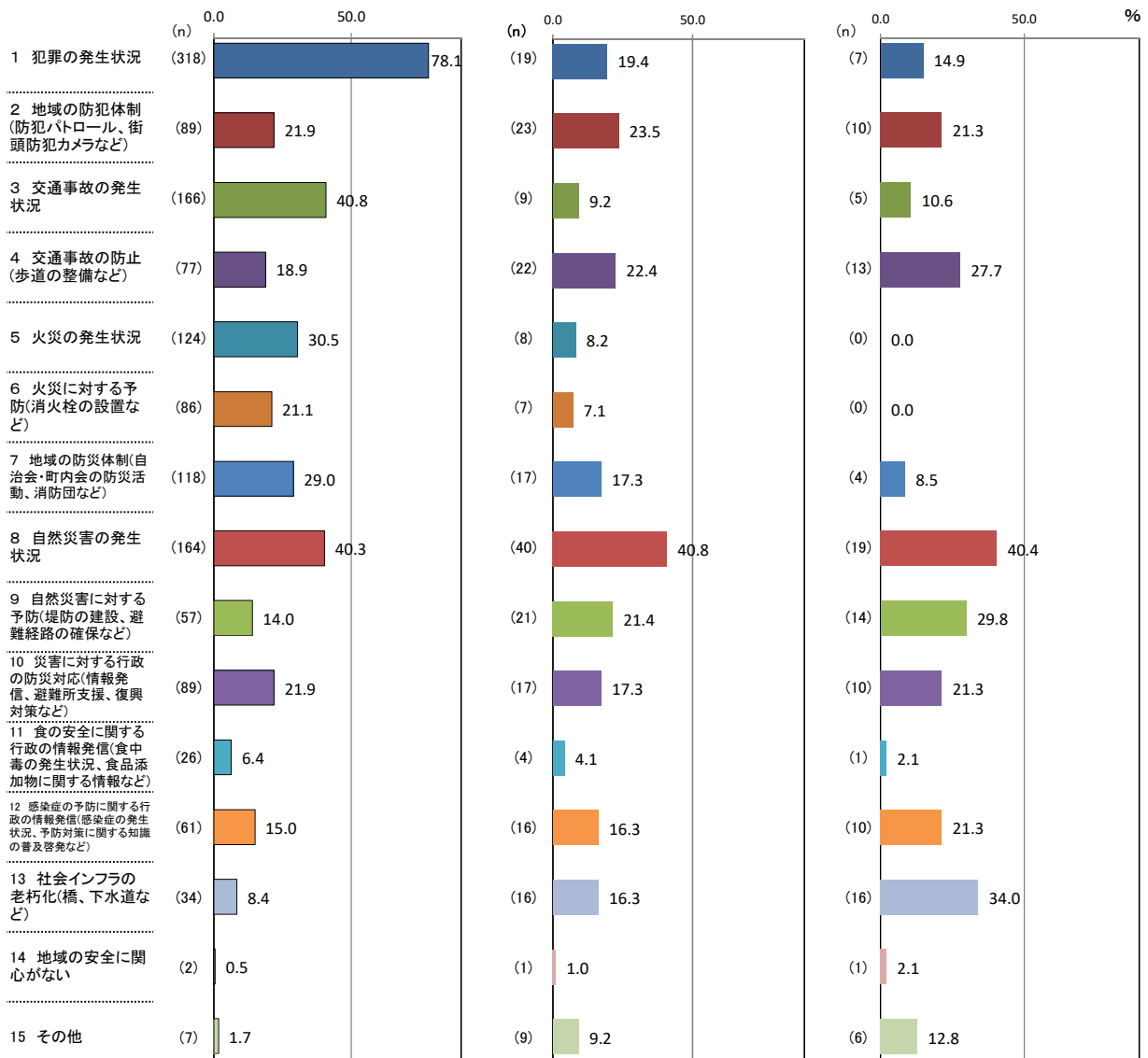

↑ 理由別件数 / 該当者数 × 100

【補足調査】

(8) 「地域の安全」についての回答理由(問1-1(8)「①あなたはお住まいの地域が安全だと感じますか。」の次の「②そのように回答した理由として、関連の強い要因全てに○をつけてください。」)に対する回答(複数回答可)

(%)

| 区分              | 計 | 1 犯罪の発生状況 | 2 地域の防犯体制(防犯パトロール、街頭防犯カメラなど) | 3 交通事故の発生状況 | 4 交通事故の防止(歩道の整備など) | 5 火災の発生状況 | 6 火災に対する予防(消火栓の設置など) | 7 地域の防犯体制(自治会・町内会の防災活動、消防団など) | 8 自然災害の発生状況 | 9 自然災害に対する予防(堤防の建設、避難経路の確保など) | 10 災害に対する行政の防災対応(情報発信、避難所支援、復興対策など) | 11 食の安全に関する行政の情報発信(食中毒の発生状況、食品添加物に関する情報など) | 12 感染症の予防に関する行政の情報発信(感染症の発生状況、予防対策に関する知識の普及啓発など) | 13 社会インフラの老朽化(橋、下水道など) | 14 地域の安全に関心が無い | 15 その他 |
|-----------------|---|-----------|------------------------------|-------------|--------------------|-----------|----------------------|-------------------------------|-------------|-------------------------------|-------------------------------------|--|--|------------------------|----------------|--------|
| ①「感じる・やや感じる」    |   | 78.1      | 21.9                         | 40.8        | 18.9               | 30.5      | 21.1                 | 29.0                          | 40.3        | 14.0                          | 21.9                                | 6.4  | 15.0   | 8.4                    | 0.5            | 1.7    |
| ②「どちらともいえない」    |   | 19.4      | 23.5                         | 9.2         | 22.4               | 8.2       | 7.1                  | 17.3                          | 40.8        | 21.4                          | 17.3                                | 4.1  | 16.3   | 16.3                   | 1.0            | 9.2    |
| ③「あまり感じない・感じない」 |   | 14.9      | 21.3                         | 10.6        | 27.7               | 0.0       | 0.0                  | 8.5                           | 40.4        | 29.8                          | 21.3                                | 2.1  | 21.3   | 34.0                   | 2.1            | 12.8   |

(件)

| 区分                           | 計     | 1 犯罪の発生状況 | 2 地域の防犯体制(防犯パトロール、街頭防犯カメラなど) | 3 交通事故の発生状況 | 4 交通事故の防止(歩道の整備など) | 5 火災の発生状況 | 6 火災に対する予防(消火栓の設置など) | 7 地域の防犯体制(自治会・町内会の防災活動、消防団など) | 8 自然災害の発生状況 | 9 自然災害に対する予防(堤防の建設、避難経路の確保など) | 10 災害に対する行政の防災対応(情報発信、避難所支援、復興対策など) | 11 食の安全に関する行政の情報発信(食中毒の発生状況、食品添加物に関する情報など) | 12 感染症の予防に関する行政の情報発信(感染症の発生状況、予防対策に関する知識の普及啓発など) | 13 社会インフラの老朽化(橋、下水道など) | 14 地域の安全に関心が無い | 15 その他 |
|------------------------------|-------|-----------|------------------------------|-------------|--------------------|-----------|----------------------|-------------------------------|-------------|-------------------------------|-------------------------------------|--|--|------------------------|----------------|--------|
| ①「感じる・やや感じる」の人(サンプル数=407人)   | 1,418 | 318       | 89                           | 166         | 77                 | 124       | 86                   | 118                           | 164         | 57                            | 89                                  | 26   | 61   | 34                     | 2              | 7      |
| ②「どちらともいえない」の人(サンプル数=98人)    | 229   | 19        | 23                           | 9           | 22                 | 8         | 7                    | 17                            | 40          | 21                            | 17                                  | 4  | 16   | 16                     | 1              | 9      |
| ③「あまり感じない・感じない」の人(サンプル数=47人) | 116   | 7         | 10                           | 5           | 13                 | 0         | 0                    | 4                             | 19          | 14                            | 10                                  | 1  | 10   | 16                     | 1              | 6      |

①「感じる」・「やや感じる」の人の「その他」コメント(407名中6名記載)

・もっと感染症に関する情報を積極的に発信するべき。  
 ・不法外国人が発見されるまでは安全だと思ってました。  
 ・空き家が多い、動物が出没する(熊や鹿)。  
 ・近くの消防署の望楼で火災予防、発生、交通関係等また振り込み詐欺に注意、コロナウイルス感染予防等呼びかけ放送ありますので安心しております。  
 ・浸水の心配がない  
 ・岩手県は治安がいいと感じる。しかしながら交通に関して右左折する際のウィンカーを出すタイミングが直前すぎるドライバーが非常に多いと感じます。免許更新時の講習や免許取得時の講習時に強く指導をした方がよいと思います。岩手にて東日本大震災、岩泉台風10号、昨年の台風19号などあり災害が多い県という印象があります。しかしながら県の総合防災害は体制、スタッフ共に有能であり他県に対してもほげれる組織だと感じています。(一時期防災にたずさわる職についていたため)数年前越野氏の講話を聞き感動しました。越野氏は前職が自衛官と聞きました。県庁だけでなく市町村にももっと積極的に自衛官経験者を採用すべきと思いました。

② 実感が変化なしの人の「その他」コメント(98名中9名記載)

・除雪  
 ・歩行者の通路が狭い。(特に冬に雪が積もり凍結するため危ないと感じます)  
 ・安全と思える要因が特に無い。わからない。  
 ・熊の出没  
 ・公道の除雪が不十分。または不適切な場所が多い。  
 ・何事も予測不能と考える。  
 ・老人が多く運転が危ない。  
 ・近所に遊技施設があるが見通しの悪い十字路で歩行者を気にせずスピード出過ぎの車両(お客さん)が多く常に危険。

③「あまり感じない」・「感じない」の人の「その他」コメント(47名中6名記載)

・新しく車を買ったところ知らない間に傷つけられていた。  
 ・熊の出没が増えてきている。  
 ・毎年変質者が出る。  
 ・子供の登下校時人通りもなく不安を感じる。  
 ・道路の除雪  
 ・隣接する国やJR・市の所有地の整備不良。防災のためにももっと予算をつけ整備しておかないと災害発生の可能性が高くなっている。もっと日常生活に近い整備がどんどん手薄になっている。

【補足調査】(単純集計)

分野別実感の回答結果「仕事のやりがい」

| 上位3項目 | ①「感じる・やや感じる」の回答 (755)<br>273 人 | ②「どちらともいえない」の回答 (298)<br>117 人 | ③「あまり感じない・感じない」の回答 (217)<br>68 人   |
|-------|--------------------------------|--------------------------------|--|
| 1     | 1 現在の職種・業務の内容 (219)            | 5 現在の収入・給料の額 (46)              | 5 現在の収入・給料の額 (38)  |
| 2     | 10 職場の人間関係 (90)                | 1 現在の職種・業務の内容 (37)             | 1 現在の職種・業務の内容 (31)   |
| 3     | 5 現在の収入・給料の額 (81)              | 6 将来の収入・給料の額の見込み (34)          | 6 将来の収入・給料の額の見込み (22)  |
| 4     |                                |                                | 7 収入・給料以外の待遇・処遇(休暇・手当など) (22) <span style="border: 1px solid black; padding: 2px;">3位</span> |

( )内の数字は件数。

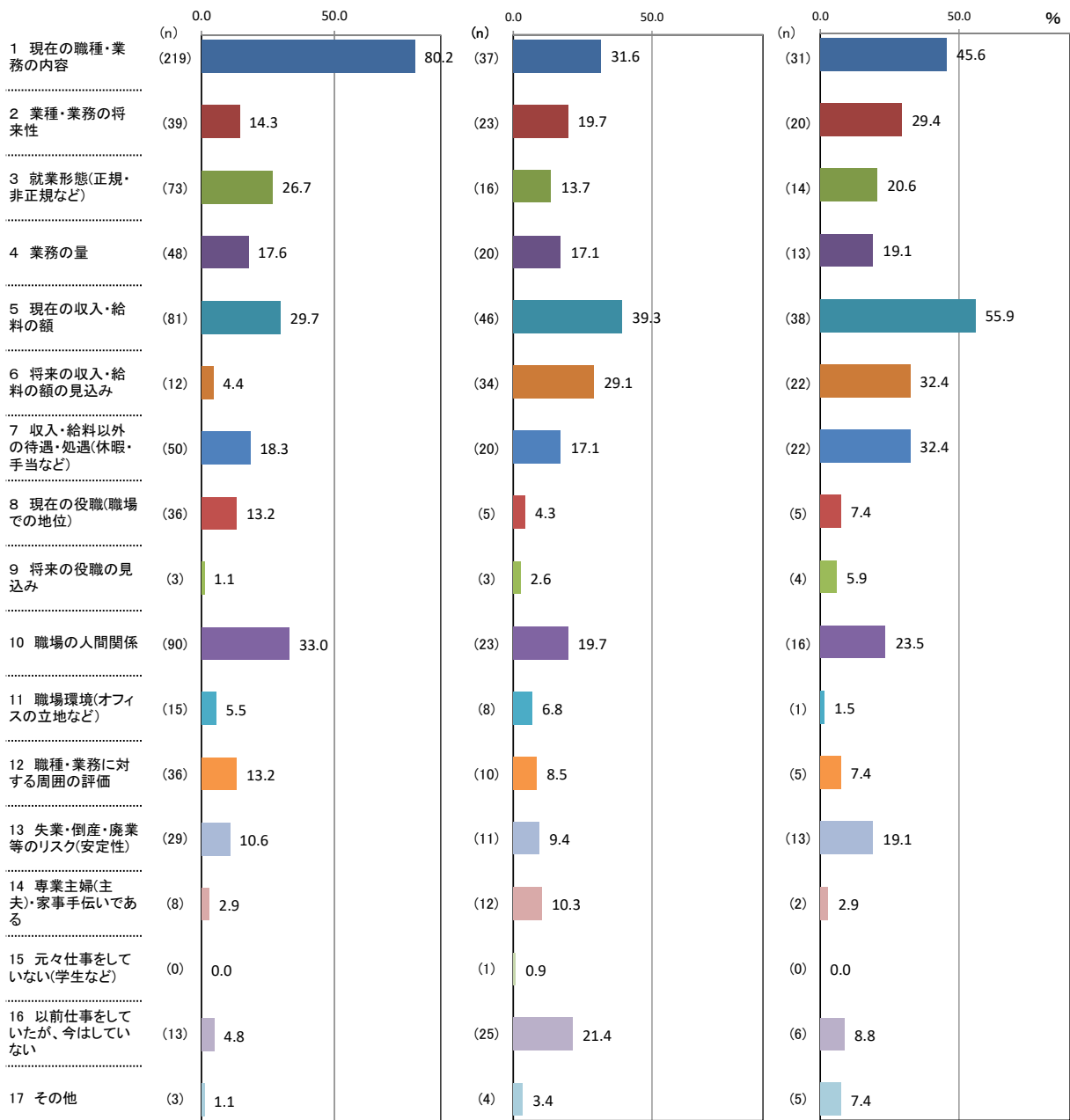

↑ 理由別件数/該当者数 × 100

【補足調査】

(9) 「仕事のやりがい」についての回答理由(問1-1(9)「①あなたは仕事にやりがいを感じますか。」次の「②そのように回答した理由として、関連の強い要因全てに○をつけてください。」に対する回答(複数回答可)

(96)

| 区分              | 計 | 1 現在の職種・業務の内容 | 2 業種・業務の将来性 | 3 就業形態(正規・非正規など) | 4 業務の量 | 5 現在の収入・給料の額 | 6 将来の収入・給料の額の見込み | 7 収入・給料以外の待遇・処遇(休暇・手当など) | 8 現在の役職(職場での地位) | 9 将来の役職の見込み | 10 職場の間関係 | 11 職場環境(オフィスの立地など) | 12 職種・業務に対する周囲の評価 | 13 失業・倒産・廃業等のリスク(安定性) | 14 専業主婦(主夫)・家事手伝いである | 15 元々仕事をしていない(学生など) | 16 以前仕事をしていたが、今はしていない | 17 その他 |
|-----------------|---|---------------|-------------|------------------|--------|--------------|------------------|--------------------------|-----------------|-------------|-----------|--------------------|-------------------|-----------------------|----------------------|---------------------|-----------------------|--------|
| ①「感じる・やや感じる」    |   | 80.2          | 14.3        | 26.7             | 17.6   | 29.7         | 4.4              | 18.3                     | 13.2            | 1.1         | 33.0      | 5.5                | 13.2              | 10.6                  | 2.9                  | 0.0                 | 4.8                   | 1.1    |
| ②「どちらともいえない」    |   | 31.6          | 19.7        | 13.7             | 17.1   | 39.3         | 29.1             | 17.1                     | 4.3             | 2.6         | 19.7      | 6.8                | 8.5               | 9.4                   | 10.3                 | 0.9                 | 21.4                  | 3.4    |
| ③「あまり感じない・感じない」 |   | 45.6          | 29.4        | 20.6             | 19.1   | 55.9         | 32.4             | 32.4                     | 7.4             | 5.9         | 23.5      | 1.5                | 7.4               | 19.1                  | 2.9                  | 0.0                 | 8.8                   | 7.4    |

(件)

| 区分                           | 計   | 1 現在の職種・業務の内容 | 2 業種・業務の将来性 | 3 就業形態(正規・非正規など) | 4 業務の量 | 5 現在の収入・給料の額 | 6 将来の収入・給料の額の見込み | 7 収入・給料以外の待遇・処遇(休暇・手当など) | 8 現在の役職(職場での地位) | 9 将来の役職の見込み | 10 職場の間関係 | 11 職場環境(オフィスの立地など) | 12 職種・業務に対する周囲の評価 | 13 失業・倒産・廃業等のリスク(安定性) | 14 専業主婦(主夫)・家事手伝いである | 15 元々仕事をしていない(学生など) | 16 以前仕事をしていたが、今はしていない | 17 その他 |
|------------------------------|-----|---------------|-------------|------------------|--------|--------------|------------------|--------------------------|-----------------|-------------|-----------|--------------------|-------------------|-----------------------|----------------------|---------------------|-----------------------|--------|
| ①「感じる・やや感じる」の人(サンプル数=273人)   | 755 | 219           | 39          | 73               | 48     | 81           | 12               | 50                       | 36              | 3           | 90        | 15                 | 36                | 29                    | 8                    | 0                   | 13                    | 3      |
| ②「どちらともいえない」の人(サンプル数=117人)   | 298 | 37            | 23          | 16               | 20     | 46           | 34               | 20                       | 5               | 3           | 23        | 8                  | 10                | 11                    | 12                   | 1                   | 25                    | 4      |
| ③「あまり感じない・感じない」の人(サンプル数=68人) | 217 | 31            | 20          | 14               | 13     | 38           | 22               | 22                       | 5               | 4           | 16        | 1                  | 5                 | 13                    | 2                    | 0                   | 6                     | 5      |

① 「感じる」・「やや感じる」の人の「その他」コメント(273名中3名記載)  
・定年後漁業に従事→夫婦で余生を楽しむ。

・自営の手伝い

・畑作業

② 「どちらともいえない」の人の「その他」コメント(117名中4名記載)  
・自分の心身の健康と損なっているためどちらともいえない。  
・自分の健康、家族の健康状態があまりよくない。そのため休みが多くなってしまい仕事に集中できない事がある。

・家の周りの草取り、野菜の栽培

・ボランティアをしているがやりがいは感じない。

③ 「あまり感じない・感じない」の人の「その他」コメント(68名中4名記載)  
・年金生活  
・自給自足農業

・パワハラが増えた。

・自営業(農業)のため収入が少ない。

【補足調査】(単純集計)

分野別実感の回答結果「必要な収入や所得」

| 上位3項目 | ①「感じる・やや感じる」の回答 (491)<br>214 人 | ②「どちらともいえない」の回答 (312)<br>145 人 | ③「あまり感じない・感じない」の回答 (430)<br>189 人 |
|-------|--------------------------------|--------------------------------|-----------------------------------|
| 1     | 1 自分の収入・所得額(年金を含む) (183)       | 1 自分の収入・所得額(年金を含む) (111)       | 1 自分の収入・所得額(年金を含む) (166)          |
| 2     | 2 家族の収入・所得額(年金を含む) (91)        | 2 家族の収入・所得額(年金を含む) (44)        | 2 家族の収入・所得額(年金を含む) (51)           |
| 3     | 9 生活の程度 (78)                   | 3 自分の支出額 (42)                  | 5 自分の金融資産の額 (46)                  |

( )内の数字は件数。

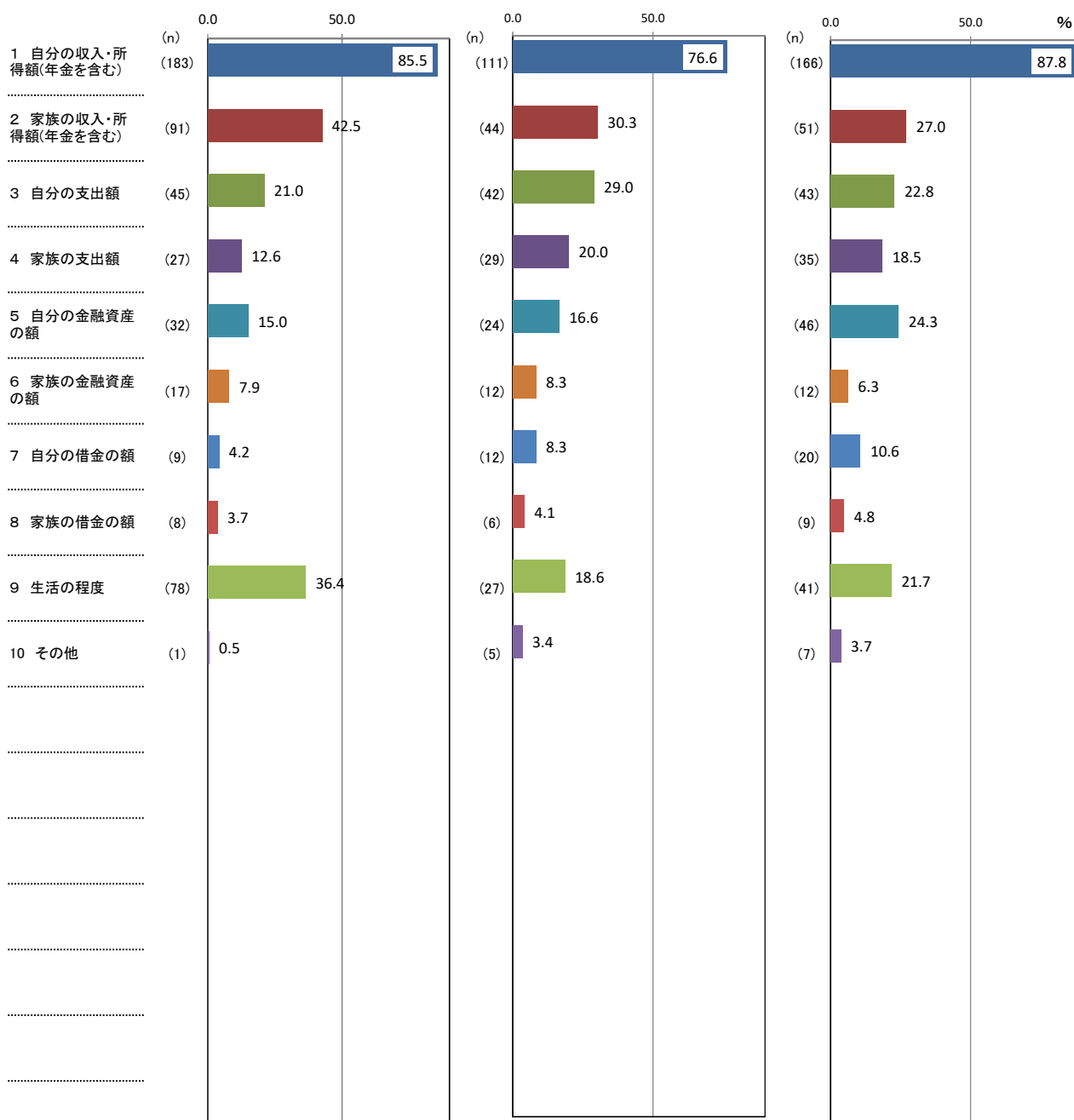

↑ 理由別件数/該当者数×100

【補足調査】

(10)「必要な収入や所得」についての回答理由(問1-1(10))「①あなたは必要な収入や所得が得られていると感じますか。」の次の「②そのように回答した理由として、関連の強い要因全てに○をつけてください。」に対する回答(複数回答可)

| 区分              | 計 | (%)                |                    |          |          |             |             |           |           |         |        |
|-----------------|---|--------------------|--------------------|----------|----------|-------------|-------------|-----------|-----------|---------|--------|
|                 |   | 1 自分の収入・所得額(年金を含む) | 2 家族の収入・所得額(年金を含む) | 3 自分の支出額 | 4 家族の支出額 | 5 自分の金融資産の額 | 6 家族の金融資産の額 | 7 自分の借金の額 | 8 家族の借金の額 | 9 生活の程度 | 10 その他 |
| ①「感じる・やや感じる」    |   | 85.5               | 42.5               | 21.0     | 12.6     | 15.0        | 7.9         | 4.2       | 3.7       | 36.4    | 0.5    |
| ②「どちらともいえない」    |   | 76.6               | 30.3               | 29.0     | 20.0     | 16.6        | 8.3         | 8.3       | 4.1       | 18.6    | 3.4    |
| ③「あまり感じない・感じない」 |   | 87.8               | 27.0               | 22.8     | 18.5     | 24.3        | 6.3         | 10.6      | 4.8       | 21.7    | 3.7    |

| 区分                                | 計   | (件)                |                    |          |          |             |             |           |           |         |        |
|-----------------------------------|-----|--------------------|--------------------|----------|----------|-------------|-------------|-----------|-----------|---------|--------|
|                                   |     | 1 自分の収入・所得額(年金を含む) | 2 家族の収入・所得額(年金を含む) | 3 自分の支出額 | 4 家族の支出額 | 5 自分の金融資産の額 | 6 家族の金融資産の額 | 7 自分の借金の額 | 8 家族の借金の額 | 9 生活の程度 | 10 その他 |
| ①「感じる・やや感じる」の人<br>(サンプル数=214人)    | 491 | 183                | 91                 | 45       | 27       | 32          | 17          | 9         | 8         | 78      | 1      |
| ②「どちらともいえない」の人<br>(サンプル数=145人)    | 312 | 111                | 44                 | 42       | 29       | 24          | 12          | 12        | 6         | 27      | 5      |
| ③「あまり感じない・感じない」の人<br>(サンプル数=189人) | 430 | 166                | 51                 | 43       | 35       | 46          | 12          | 20        | 9         | 41      | 7      |

①「感じる・やや感じる」の人の「その他」コメント(214名中1名記載)  
・育休手当金

②「どちらともいえない」の人の「その他」コメント(145名中4名記載)  
・子供の学費  
・コロナの状況では今後が不安は感じる。  
・物価上昇、増税に生活が追いつかない。  
・パート職員

③「あまり感じない・感じない」の人の「その他」コメント(189名中7名記載)  
・求職中  
・パートなので少ない。  
・三食で大丈夫  
・仕事の内容に見合った給与額ではないと感じる。  
・収入と生活費(アパート代金)とのバランスが合わない。  
・子供3人の学費への支出  
・年金生活

【補足調査】(単純集計)

分野別実感の回答結果「歴史・文化への誇り」

| 上位3項目 | ①「感じる・やや感じる」の回答 (702)<br>273 人 | ②「どちらともいえない」の回答 (236)<br>145 人 | ③「あまり感じない・感じない」の回答 (181)<br>126 人 |
|-------|--------------------------------|--------------------------------|-----------------------------------|
| 1     | 3 地域のお祭り・伝統芸能 (165)            | 1 その地域で過ごした年数 (49)             | 11 誇りを感じる歴史や文化が見当たらない (58)        |
| 2     | 1 その地域で過ごした年数 (137)            | 3 地域のお祭り・伝統芸能 (49)             | 12 地域の歴史や文化に関心がない (30)            |
| 3     | 7 地域の食文化 (78)                  | 11 誇りを感じる歴史や文化が見当たらない (36)     | 1 その地域で過ごした年数 (17)                |

( )内の数字は件数。

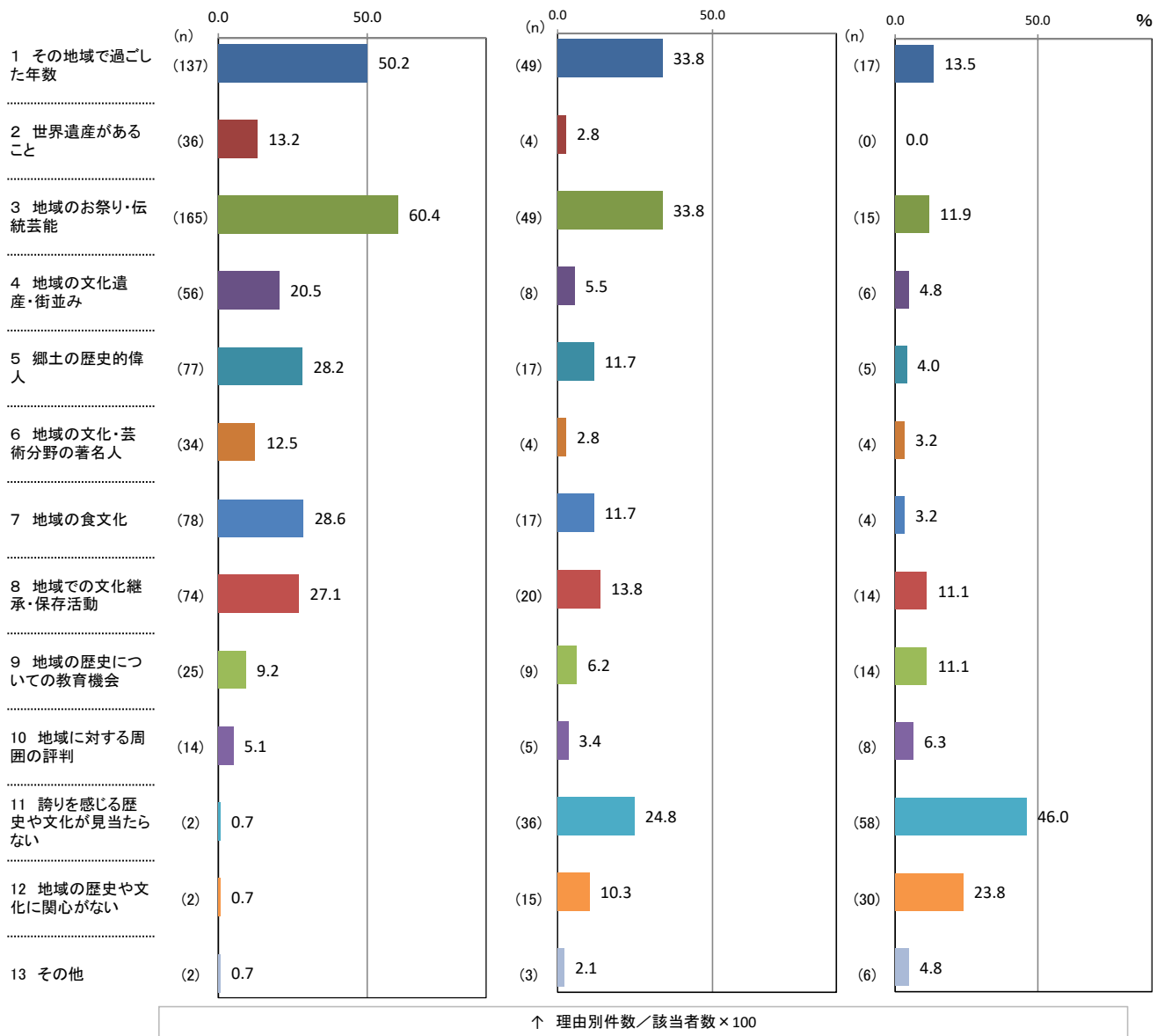

【補足調査】

(11) 歴史・文化への誇りについての回答理由(問1-1(11))「①あなたは地域の歴史や文化に誇りを感じますか。」の次の「②そのように回答した理由として、関連の強い要因全てに○をつけてください。」に対する回答(複数回答可)

(%)

| 区分              | 計 | 1 その地域で過ごした年数 | 2 世界遺産があること | 3 地域のお祭り・伝統芸能 | 4 地域の文化遺産・街並み | 5 郷土の歴史的偉人 | 6 地域の文化・芸術分野の著名人 | 7 地域の食文化 | 8 地域での文化継承・保存活動 | 9 地域の歴史についての教育機会 | 10 地域に対する周囲の評判 | 11 誇りを感じる歴史や文化が見当たらない | 12 地域の歴史や文化に関心がない | 13 その他 |
|-----------------|---|---------------|-------------|---------------|---------------|------------|------------------|----------|-----------------|------------------|----------------|-----------------------|-------------------|--------|
| ①「感じる・やや感じる」    |   | 50.2          | 13.2        | 60.4          | 20.5          | 28.2       | 12.5             | 28.6     | 27.1            | 9.2              | 5.1            | 0.7                   | 0.7               | 0.7    |
| ②「どちらともいえない」    |   | 33.8          | 2.8         | 33.8          | 5.5           | 11.7       | 2.8              | 11.7     | 13.8            | 6.2              | 3.4            | 24.8                  | 10.3              | 2.1    |
| ③「あまり感じない・感じない」 |   | 13.5          | 0.0         | 11.9          | 4.8           | 4.0        | 3.2              | 3.2      | 11.1            | 11.1             | 6.3            | 46.0                  | 23.8              | 4.8    |

(件)

| 区分                                | 計   | 1 その地域で過ごした年数 | 2 世界遺産があること | 3 地域のお祭り・伝統芸能 | 4 地域の文化遺産・街並み | 5 郷土の歴史的偉人 | 6 地域の文化・芸術分野の著名人 | 7 地域の食文化 | 8 地域での文化継承・保存活動 | 9 地域の歴史についての教育機会 | 10 地域に対する周囲の評判 | 11 誇りを感じる歴史や文化が見当たらない | 12 地域の歴史や文化に関心がない | 13 その他 |
|-----------------------------------|-----|---------------|-------------|---------------|---------------|------------|------------------|----------|-----------------|------------------|----------------|-----------------------|-------------------|--------|
| ①「感じる・やや感じる」の人<br>(サンプル数=273人)    | 702 | 137           | 36          | 165           | 56            | 77         | 34               | 78       | 74              | 25               | 14             | 2                     | 2                 | 2      |
| ②「どちらともいえない」の人<br>(サンプル数=145人)    | 236 | 49            | 4           | 49            | 8             | 17         | 4                | 17       | 20              | 9                | 5              | 36                    | 15                | 3      |
| ③「あまり感じない・感じない」の人<br>(サンプル数=126人) | 181 | 17            | 0           | 15            | 6             | 5          | 4                | 4        | 14              | 14               | 8              | 58                    | 30                | 6      |

①「感じる」・「やや感じる」の人の「その他」コメント(273名中2名記載)  
 ・県民の人の良さ、やさしさ等  
 ・岩手県は県土偉人の排出に関して誇りをもっと持ち教育現場ではその点をしっかり子供たちへ教育すべき。しかしながら近年はスポーツ選手しか輩出できていない点は対策を考える必要がある。個人の充実だけでなく日本のために役に立つ人材育成に留意する必要がある。

②「どちらともいえない」の人の「その他」コメント(145名中2名記載)  
 ・よくわからない。 ・震災で公民館も流失しお祭りの道具等充分でない。何より人口減により実施するのは大変。

③「あまり感じない・感じない」の人の「その他」コメント(126名中名記載)  
 ・保存・継承が難しい時代と感じる ・学んだり知ったりする機会がない ・自然をきれいに、誇りに思っているが人口が少なくなっている  
 ・自然は素晴らしいと思うが生まれて現在まで当たり前と思いき特別に感じたことがない!



【補足調査】(単純集計)

分野別実感の回答結果「自然のゆたかさ」

| 上位3項目 | ①「感じる・やや感じる」の回答 (1,632)<br>513 人 | ②「どちらともいえない」の回答 (71)<br>36 人   | ③「あまり感じない・感じない」の回答 (27)<br>18 人 |
|-------|----------------------------------|--------------------------------|---------------------------------|
| 1     | 1 緑の量(豊か・少ない) (448)              | 2 空気の状態(綺麗・汚い) (13)            | 9 自然に関心がない (5)                  |
| 2     | 2 空気の状態(綺麗・汚い) (370)             | 1 緑の量(豊か・少ない) (12)             | 1 緑の量(豊か・少ない) (4)               |
| 3     | 3 水(河川、池、地下水など)の状態(綺麗・汚い) (255)  | 3 水(河川、池、地下水など)の状態(綺麗・汚い) (12) | 3 水(河川、池、地下水など)の状態(綺麗・汚い) (4)   |
|       |                                  |                                | 6 公園・緑地、水辺などの周辺環境 (4)           |

( )内の数字は件数。

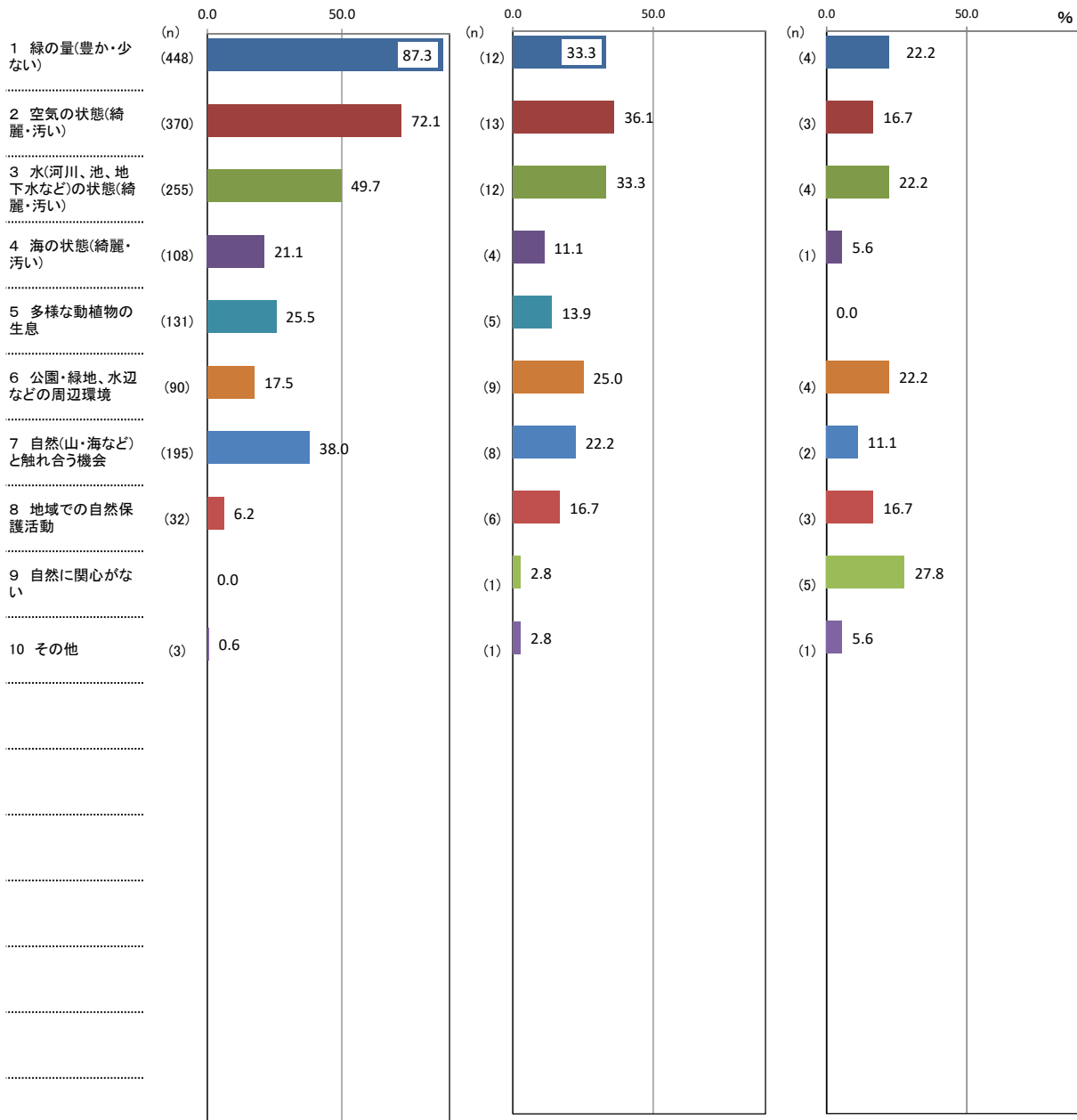

↑ 理由別件数 / 該当者数 × 100

【補足調査】

(12)「自然のゆたかさ」についての回答理由(問1-1(12))「①あなたは自然に恵まれていると感じますか。」の次の「②そのように回答した理由として、関連の強い要因全てに○をつけてください。」に対する回答(複数回答可)

(%)

| 区分              | 計 | 1 緑の量(豊か・少ない) | 2 空気の状態(綺麗・汚い) | 3 水(河川、池、地下水など)の状態(綺麗・汚い) | 4 海の状態(綺麗・汚い) | 5 多様な動植物の生息 | 6 公園・緑地、水辺などの周辺環境 | 7 自然(山・海など)と触れ合う機会 | 8 地域での自然保護活動 | 9 自然に関心がない | 10 その他 |
|-----------------|---|---------------|----------------|---------------------------|---------------|-------------|-------------------|--------------------|--------------|------------|--------|
| ①「感じる・やや感じる」    |   | 87.3          | 72.1           | 49.7                      | 21.1          | 25.5        | 17.5              | 38.0               | 6.2          | 0.0        | 0.6    |
| ②「どちらともいえない」    |   | 33.3          | 36.1           | 33.3                      | 11.1          | 13.9        | 25.0              | 22.2               | 16.7         | 2.8        | 2.8    |
| ③「あまり感じない・感じない」 |   | 22.2          | 16.7           | 22.2                      | 5.6           | 0.0         | 22.2              | 11.1               | 16.7         | 27.8       | 5.6    |

(件)

| 区分                           | 計     | 1 緑の量(豊か・少ない) | 2 空気の状態(綺麗・汚い) | 3 水(河川、池、地下水など)の状態(綺麗・汚い) | 4 海の状態(綺麗・汚い) | 5 多様な動植物の生息 | 6 公園・緑地、水辺などの周辺環境 | 7 自然(山・海など)と触れ合う機会 | 8 地域での自然保護活動 | 9 自然に関心がない | 10 その他 |
|------------------------------|-------|---------------|----------------|---------------------------|---------------|-------------|-------------------|--------------------|--------------|------------|--------|
| ①「感じる・やや感じる」の人(サンプル数=513人)   | 1,632 | 448           | 370            | 255                       | 108           | 131         | 90                | 195                | 32           | 0          | 3      |
| ②「どちらともいえない」の人(サンプル数=36人)    | 71    | 12            | 13             | 12                        | 4             | 5           | 9                 | 8                  | 6            | 1          | 1      |
| ③「あまり感じない・感じない」の人(サンプル数=18人) | 27    | 4             | 3              | 4                         | 1             | 0           | 4                 | 2                  | 3            | 5          | 1      |

①「感じる」・「やや感じる」の人の「その他」コメント(513名中2名記載)  
 ・私達の地域は照井川が通っているので住民、田、畑を潤しているののでいい環境です。 ・自然との触れ合いは個人としては限界。公的なきかいをもっと。

②「どちらともいえない」の人の「その他」コメント(36名中1名記載)  
 ・自然は豊かだが管理・維持が行き届いてない。

③「あまり感じない・感じない」の人の「その他」コメント(18名中1名記載)  
 ・田畑がどんどん住宅地になっているから。

## (2)分野別実感の変化別

### 【補足調査】

#### 分野別実感の理由別分析「余暇の充実」(H31-R3)

| 上位3項目 | ① 実感が上昇した人の回答 (475)   | ② 実感が横ばいの人 の回答 (634)  | ③ 実感が低下した人の回答 (237)   |
|-------|-----------------------|-----------------------|-----------------------|
|       | 179 人                 | 213 人                 | 103 人                 |
| 1     | 1 自由な時間の確保 (122)      | 1 自由な時間の確保 (132)      | 1 自由な時間の確保 (55)       |
| 2     | 11 家族との交流 (73)        | 12 知人・友人との交流 (91)     | 12 知人・友人との交流 (43)     |
| 3     | 10 趣味・娯楽活動の場所・機会 (65) | 10 趣味・娯楽活動の場所・機会 (85) | 10 趣味・娯楽活動の場所・機会 (36) |

( )内の数字は件数。

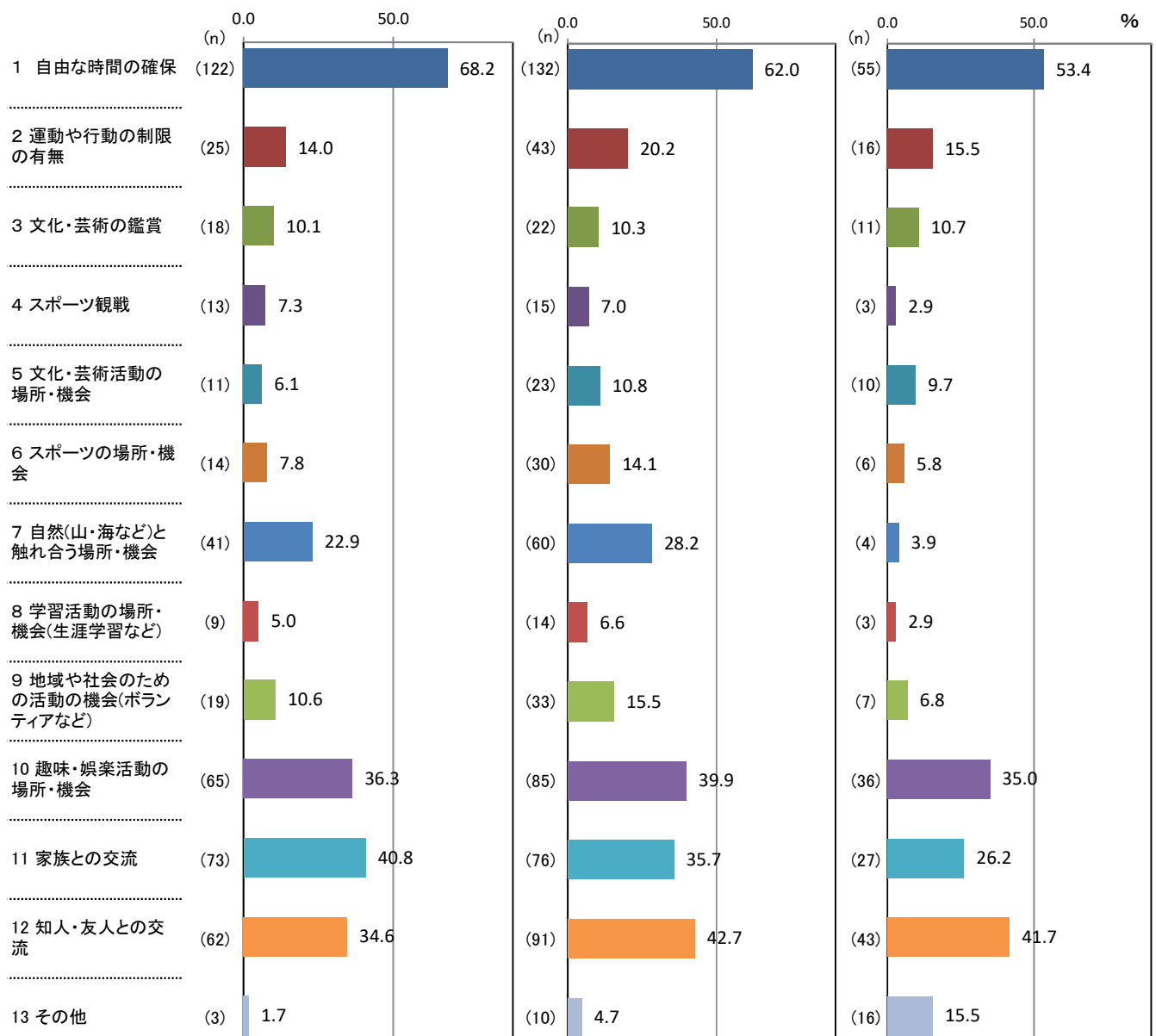

↑ 理由別件数 / 該当者数 × 100

【補足調査】

(2) 余暇の充実についての回答理由(問1-1(2)①「あなたは余暇が充実していると感じますか。」の次の「②そのように回答した理由として、関連の強い要因全てに○をつけてください。」に対する回答(複数回答可)

| 区分         | 計 | (%)        |               |            |          |                 |              |                       |                      |                            |                  |           |              |        |
|------------|---|------------|---------------|------------|----------|-----------------|--------------|-----------------------|----------------------|----------------------------|------------------|-----------|--------------|--------|
|            |   | 1 自由な時間の確保 | 2 運動や行動の制限の有無 | 3 文化・芸術の鑑賞 | 4 スポーツ観戦 | 5 文化・芸術活動の場所・機会 | 6 スポーツの場所・機会 | 7 自然(山・海など)と触れ合う場所・機会 | 8 学習活動の場所・機会(生涯学習など) | 9 地域や社会のための活動の機会(ボランティアなど) | 10 趣味・娯楽活動の場所・機会 | 11 家族との交流 | 12 知人・友人との交流 | 13 その他 |
| ① 実感が上昇した人 |   | 68.2       | 14.0          | 10.1       | 7.3      | 6.1             | 7.8          | 22.9                  | 5.0                  | 10.6                       | 36.3             | 40.8      | 34.6         | 1.7    |
| ② 実感が横ばいの人 |   | 62.0       | 20.2          | 10.3       | 7.0      | 10.8            | 14.1         | 28.2                  | 6.6                  | 15.5                       | 39.9             | 35.7      | 42.7         | 4.7    |
| ③ 実感が低下した人 |   | 53.4       | 15.5          | 10.7       | 2.9      | 9.7             | 5.8          | 3.9                   | 2.9                  | 6.8                        | 35.0             | 26.2      | 41.7         | 15.5   |

| 区分   | 計   | (件)        |               |            |          |                 |              |                       |                      |                            |                  |           |              |        |
|--|-----|------------|---------------|------------|----------|-----------------|--------------|-----------------------|----------------------|----------------------------|------------------|-----------|--------------|--------|
|  |     | 1 自由な時間の確保 | 2 運動や行動の制限の有無 | 3 文化・芸術の鑑賞 | 4 スポーツ観戦 | 5 文化・芸術活動の場所・機会 | 6 スポーツの場所・機会 | 7 自然(山・海など)と触れ合う場所・機会 | 8 学習活動の場所・機会(生涯学習など) | 9 地域や社会のための活動の機会(ボランティアなど) | 10 趣味・娯楽活動の場所・機会 | 11 家族との交流 | 12 知人・友人との交流 | 13 その他 |
| ① 実感が上昇した人<br>ただし、H31「1」→R3[2]は除く。<br>(サンプル数=179人) | 475 | 122        | 25            | 18         | 13       | 11              | 14           | 41                    | 9                    | 19                         | 65               | 73        | 62           | 3      |
| ② 実感が横ばいの人<br>(サンプル数=213人)                         | 634 | 132        | 43            | 22         | 15       | 23              | 30           | 60                    | 14                   | 33                         | 85               | 76        | 91           | 10     |
| ③ 実感が低下した人<br>ただし、H31「5」→R3[4]は除く。<br>(サンプル数=103人) | 237 | 55         | 16            | 11         | 3        | 10              | 6            | 4                     | 3                    | 7                          | 36               | 27        | 43           | 16     |

|  |
|--|
| ① 実感が上昇した人の「その他」コメント(3名中3名記載)<br>・コロナ<br>・コロナ禍において県や市内の外出をためらったり、人との接触到に常におびえ安心できない。<br>・時間はあるが気力がない。  |
| ② 実感が横ばいの人「その他」コメント(10名中7名記載)<br>・家族・ペットの存在<br>・とにかくコロナで友だちとも会えない。仕事家事育児で時間がない。<br>・何かをしたいのですが何をどのようにしたらいいかわからない。<br>・金銭的余裕がない<br>・コロナのために自由に楽しめない。<br>・余暇を楽しむ心の余裕がない。<br>・ペットとの交流   |
| ③ 実感が低下した人の「その他」コメント(16名中13名記載)<br>・コロナ対策<br>・コロナ禍で例年通りの過ごし方が出来なかった。<br>・車の運転ができない。<br>・身体が動かなくなった。年金をもらっても税金でとられて余暇に使えない。<br>・コロナによって人と会わないようにしているため<br>・コロナのせいで出かけられない。<br>・コロナによる外出制限(越県できない)<br>・コロナでやりたいことができない<br>・コロナのせいで行きたいところへ行けない。やりたいことができない。<br>・コロナのため活動が制限されている。<br>・持病コロナによる行動の制限の症状のためにこれまでできていたことができなくなってきた。<br>・コロナによる行動の制限<br>・コロナ禍のストレス |

【補足調査】

分野別実感の理由別分析「家族関係」(H31-R3)

| 上位3項目 | ① 実感が上昇した人の回答 (404)   | ② 実感が横ばいの人 の回答 (1,077)  | ③ 実感が低下した人の回答 (158)           |
|-------|-----------------------|-------------------------|-------------------------------|
|       | 129 人                 | 291 人                   | 56 人                          |
| 1     | 2 会話の頻度(多い・少ない) (70)  | 2 会話の頻度(多い・少ない) (163)   | 8 家族が自分にもたらす精神的影響(貢献・負担) (29) |
| 2     | 1 同居の有無 (65)          | 10 困った時に助け合えるかどうか (141) | 2 会話の頻度(多い・少ない) (23)          |
| 3     | 3 一緒にいる時間(長い・短い) (53) | 1 同居の有無 (140)           | 1 同居の有無 (18)                  |

( )内の数字は件数。

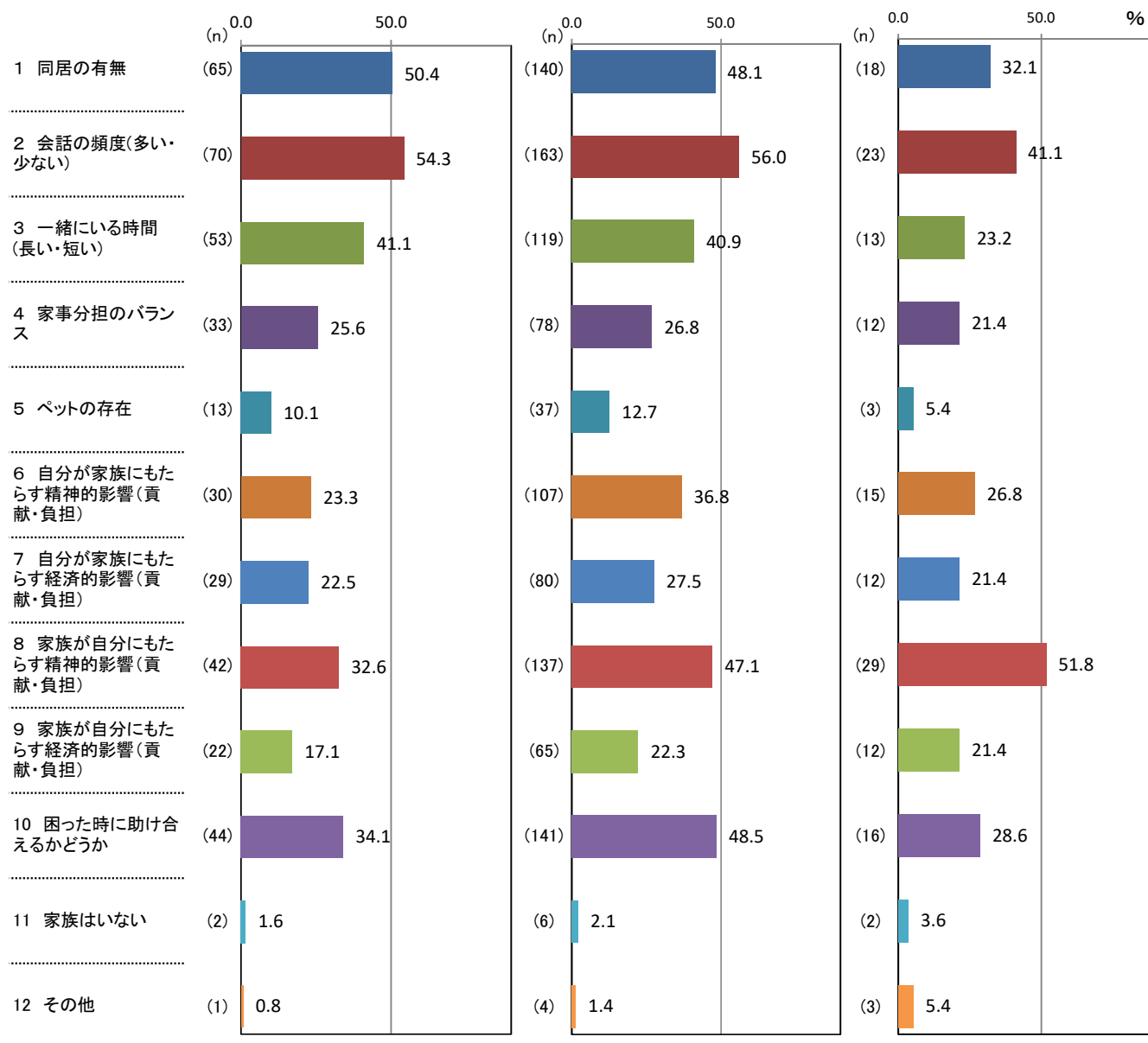

↑ 理由別件数 / 該当者数 × 100

【補足調査】

(3) 家族関係についての回答理由(問1-1(3)①「あなたは家族と良い関係が取れていると感じますか。」の次の「②そのように回答した理由として、関連の強い要因全てに○をつけてください。」に対する回答(複数回答可)

| 区分         | 計 | (%)     |                 |                  |             |          |                          |                          |                          |                          |                   |           |        |
|------------|---|---------|-----------------|------------------|-------------|----------|--------------------------|--------------------------|--------------------------|--------------------------|-------------------|-----------|--------|
|            |   | 1 同居の有無 | 2 会話の頻度(多い・少ない) | 3 一緒にいる時間(長い・短い) | 4 家事分担のバランス | 5 ペットの存在 | 6 自分が家族にもたらす精神的影響(貢献・負担) | 7 自分が家族にもたらす経済的影響(貢献・負担) | 8 家族が自分にもたらす精神的影響(貢献・負担) | 9 家族が自分にもたらす経済的影響(貢献・負担) | 10 困った時に助け合えるかどうか | 11 家族はいない | 12 その他 |
| ① 実感が上昇した人 |   | 50.4    | 54.3            | 41.1             | 25.6        | 10.1     | 23.3                     | 22.5                     | 32.6                     | 17.1                     | 34.1              | 1.6       | 0.8    |
| ② 実感が横ばいの人 |   | 48.1    | 56.0            | 40.9             | 26.8        | 12.7     | 36.8                     | 27.5                     | 47.1                     | 22.3                     | 48.5              | 2.1       | 1.4    |
| ③ 実感が低下した人 |   | 32.1    | 41.1            | 23.2             | 21.4        | 5.4      | 26.8                     | 21.4                     | 51.8                     | 21.4                     | 28.6              | 3.6       | 5.4    |

| 区分   | 計     | (件)     |                 |                  |             |          |                          |                          |                          |                          |                   |           |        |
|--|-------|---------|-----------------|------------------|-------------|----------|--------------------------|--------------------------|--------------------------|--------------------------|-------------------|-----------|--------|
|  |       | 1 同居の有無 | 2 会話の頻度(多い・少ない) | 3 一緒にいる時間(長い・短い) | 4 家事分担のバランス | 5 ペットの存在 | 6 自分が家族にもたらす精神的影響(貢献・負担) | 7 自分が家族にもたらす経済的影響(貢献・負担) | 8 家族が自分にもたらす精神的影響(貢献・負担) | 9 家族が自分にもたらす経済的影響(貢献・負担) | 10 困った時に助け合えるかどうか | 11 家族はいない | 12 その他 |
| ① 実感が上昇した人<br>ただし、H31「1」→R3「2」は除く。<br>(サンプル数=129人) | 404   | 65      | 70              | 53               | 33          | 13       | 30                       | 29                       | 42                       | 22                       | 44                | 2         | 1      |
| ② 実感が横ばいの人<br>(サンプル数=291人)                         | 1,077 | 140     | 163             | 119              | 78          | 37       | 107                      | 80                       | 137                      | 65                       | 141               | 6         | 4      |
| ③ 実感が低下した人<br>ただし、H31「5」→R3「4」は除く。<br>(サンプル数=56人)  | 158   | 18      | 23              | 13               | 12          | 3        | 15                       | 12                       | 29                       | 12                       | 16                | 2         | 3      |

① 実感が上昇した人の「その他」コメント(1名中1名記載)  
・育児を手伝ってもらっている。

② 実感が横ばいの人「その他」コメント(4名中4名記載)  
・1人暮らしでも子供たちは常に電話で連絡を取っている。  
・いないも同然。兄などいなければよかった。  
・各々別に生活している(他地域、他県)。  
・現在一人暮らしはあるが子供達孫達が訪問した場合で記入。

③ 実感が低下した人の「その他」コメント(3名中3名記載)  
・コロナの影響での失業  
・クソみたいな実家、妻と母との板挟み今の家族だけの話なら幸せ。  
・妻と母との板挟み

【補足調査】

分野別実感の理由別分析「子育て」(H31-R3)

| 上位3項目 | ① 実感が上昇した人の回答 (270)<br>99 人   | ② 実感が横ばいの人の回答 (353)<br>121 人  | ③ 実感が低下した人の回答 (140)<br>59 人 |
|-------|-------------------------------|-------------------------------|-----------------------------|
| 1     | 2 子どもを預けられる場所の有無 (保育所など) (40) | 1 子どもを預けられる人の有無 (親、親戚など) (42) | 5 子どもの教育にかかる費用 (25)         |
| 2     | 1 子どもを預けられる人の有無 (親、親戚など) (39) | 2 子どもを預けられる場所の有無 (保育所など) (40) | 6 子育てにかかる費用 (16)            |
| 3     | 3 配偶者の家事への参加 (26)             | 5 子どもの教育にかかる費用 (36)           | 13 子どもの習い事選択の幅 (13)         |
|       | 7 自分の就業状況(労働時間、休業・休暇など) (26)  |                               |                             |
|       | 9 自分の勤め先の子育てに対する理解 (26)       |                               |                             |

( )内の数字は件数。

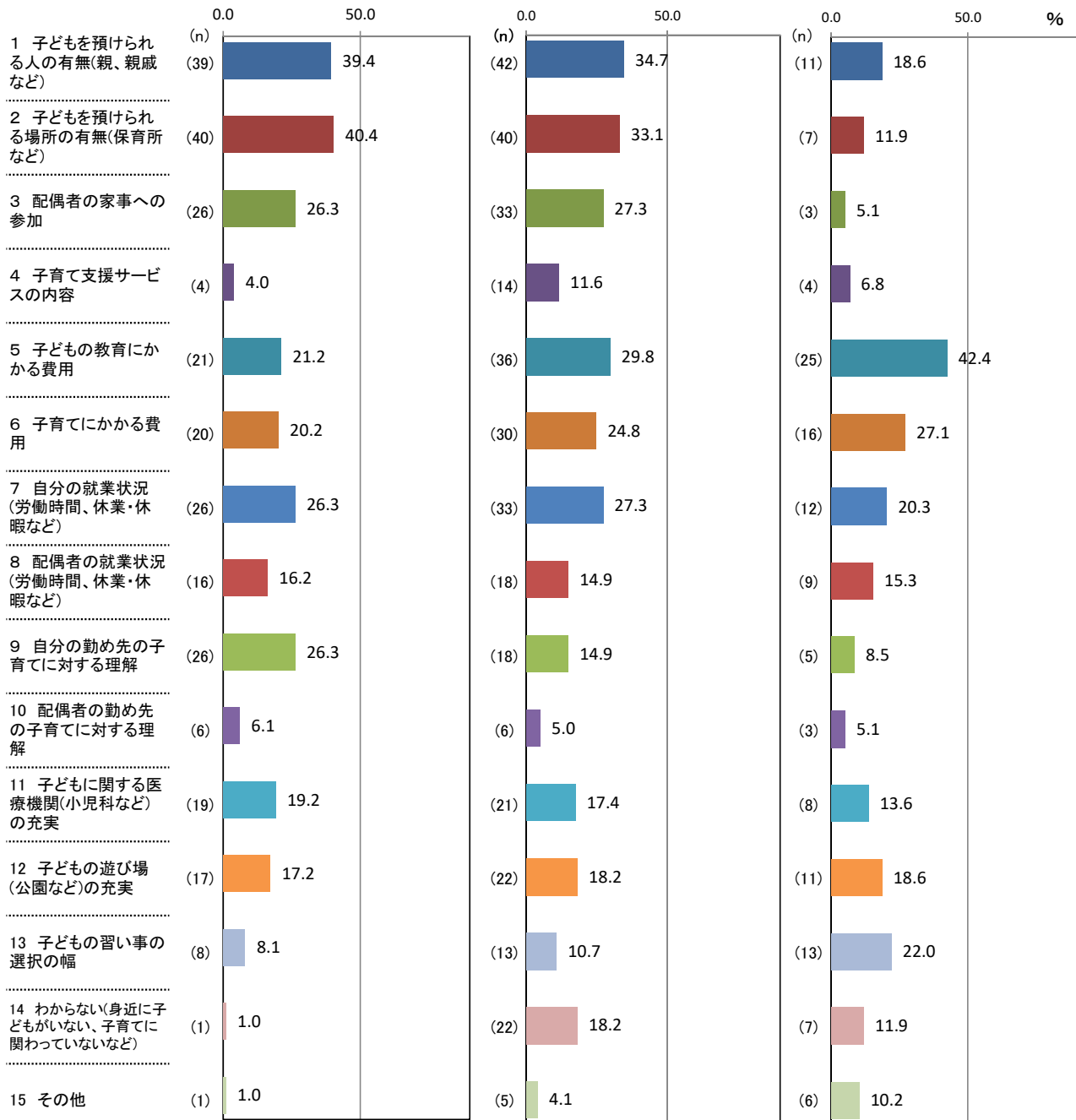

↑ 理由別件数/該当者数×100

【補足調査】

(4) 「子育て」についての回答理由(問1-1(4)①「あなたは子育てがしやすいと感じますか。」の次の「②そのように回答した理由として、関連の強い要因全てに○をつけてください。」に対する回答(複数回答可)

(%)

| 区分         | 計 | 1 子どもを預けられる人の有無(親、親戚など) | 2 子どもを預けられる場所の有無(保育所など) | 3 配偶者の家事への参加 | 4 子育て支援サービスの内容 | 5 子どもの教育にかかる費用 | 6 子育てにかかる費用 | 7 自分の就業状況(労働時間、休業・休暇など) | 8 配偶者の就業状況(労働時間、休業・休暇など) | 9 自分の勤め先の子育てに対する理解 | 10 配偶者の勤め先の子育てに対する理解 | 11 子どもに関する医療機関(小児科など)の充実 | 12 子ども遊び場(公園など)の充実 | 13 子どもの習い事の選択の幅 | 14 わからない(身近に子どもがいない、子育てに関わっていないなど) | 15 その他 |
|------------|---|-------------------------|-------------------------|--------------|----------------|----------------|-------------|-------------------------|--------------------------|--------------------|----------------------|--------------------------|--------------------|-----------------|------------------------------------|--------|
| ① 実感が上昇した人 |   | 39.4                    | 40.4                    | 26.3         | 4.0            | 21.2           | 20.2        | 26.3                    | 16.2                     | 26.3               | 6.1                  | 19.2                     | 17.2               | 8.1             | 1.0                                | 1.0    |
| ② 実感が横ばいの人 |   | 34.7                    | 33.1                    | 27.3         | 11.6           | 29.8           | 24.8        | 27.3                    | 14.9                     | 14.9               | 5.0                  | 17.4                     | 18.2               | 10.7            | 18.2                               | 4.1    |
| ③ 実感が低下した人 |   | 18.6                    | 11.9                    | 5.1          | 6.8            | 42.4           | 27.1        | 20.3                    | 15.3                     | 8.5                | 5.1                  | 13.6                     | 18.6               | 22.0            | 11.9                               | 10.2   |

| 区分  | 計   | 1 子どもを預けられる人の有無(親、親戚など) | 2 子どもを預けられる場所の有無(保育所など) | 3 配偶者の家事への参加 | 4 子育て支援サービスの内容 | 5 子どもの教育にかかる費用 | 6 子育てにかかる費用 | 7 自分の就業状況(労働時間、休業・休暇など) | 8 配偶者の就業状況(労働時間、休業・休暇など) | 9 自分の勤め先の子育てに対する理解 | 10 配偶者の勤め先の子育てに対する理解 | 11 子どもに関する医療機関(小児科など)の充実 | 12 子ども遊び場(公園など)の充実 | 13 子どもの習い事の選択の幅 | 14 わからない(身近に子どもがいない、子育てに関わっていないなど) | 15 その他 |
|---|-----|-------------------------|-------------------------|--------------|----------------|----------------|-------------|-------------------------|--------------------------|--------------------|----------------------|--------------------------|--------------------|-----------------|------------------------------------|--------|
| ① 実感が上昇した人<br>ただし、H31「1」→R3[2]は除く。<br>(サンプル数=99人) | 270 | 39                      | 40                      | 26           | 4              | 21             | 20          | 26                      | 16                       | 26                 | 6                    | 19                       | 17                 | 8               | 1                                  | 1      |
| ② 実感が横ばいの人<br>(サンプル数=121人)                        | 353 | 42                      | 40                      | 33           | 14             | 36             | 30          | 33                      | 18                       | 18                 | 6                    | 21                       | 22                 | 13              | 22                                 | 5      |
| ③ 実感が低下した人<br>ただし、H31「5」→R3[4]は除く。<br>(サンプル数=59人) | 140 | 11                      | 7                       | 3            | 4              | 25             | 16          | 12                      | 9                        | 5                  | 3                    | 8                        | 11                 | 13              | 7                                  | 6      |

① 実感が上昇した人の「その他」コメント(1名中1名記載)  
・もう祖父となっているので別に何も感じない。

② 実感が横ばいの人「その他」コメント(5名中4名記載)  
・学童保育の不足  
・子育ては卒業して今は妻と二人仲良く暮らしている。  
・通学手段  
・周囲の親との価値観等の兼ね合い。

③ 実感が低下した人の「その他」コメント(6名中6名記載)  
・①保育園入所待機児童となった(約5年前)これにより妻が休職を延長申請しなければならなくなった。  
・②中学校の給食がないのは困っています。(盛岡市)毎日が大変です。  
・スポ少活動の父母会の負担が大きすぎる。  
・子供が発達障害なので精神的に疲れる。  
・学校教育における点数・テスト至上主義が個性を圧迫している。  
・私がもう少し若いころ無我夢中で関わっていて今は孫も手を離れ昔を振り返っていません。



【補足調査】

分野別実感の理由別分析「子どもの教育」(H31-R3)

| 上位3項目 | ① 実感が上昇した人の回答 (253)              | ② 実感が横ばいの人 の回答 (284)             | ③ 実感が低下した人の回答 (154)  |
|-------|----------------------------------|----------------------------------|--|
|       | 114 人                            | 122 人                            | 67 人   |
| 1     | 1 学力を育む教育内容 (58)                 | 2 人間性、社会性を育むための教育内容 (57)         | 2 人間性、社会性を育むための教育内容 (22)   |
| 2     | 2 人間性、社会性を育むための教育内容 (54)         | 1 学力を育む教育内容 (39)                 | 5 学校の選択の幅(高校、大学など) (22) <span style="border: 1px solid black; padding: 2px;">1位</span> |
| 3     | 3 健やかな体を育む教育内容(体育、部活動の内容など) (40) | 3 健やかな体を育む教育内容(体育、部活動の内容など) (39) | 1 学力を育む教育内容 (21)   |
|       |                                  |                                  | 4 不登校やいじめなどへの対応 (21) <span style="border: 1px solid black; padding: 2px;">3位</span>    |

( )内の数字は件数。

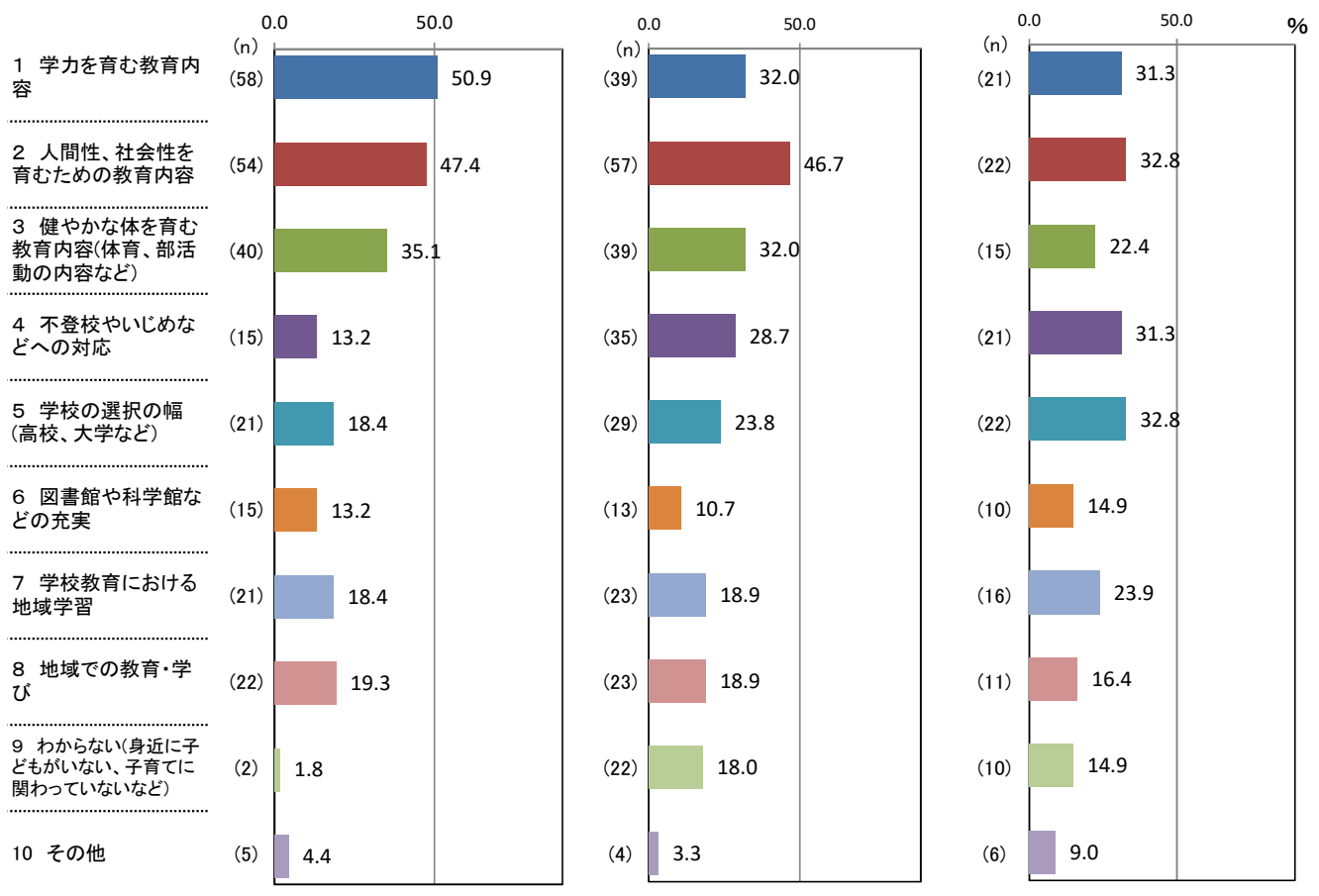

↑ 理由別件数 / 該当者数 × 100

【補足調査】

(5) 子どもの教育についての回答理由(問1-1(5)①「あなたは子どものためになる教育が行われていると感じますか。」の次の「②そのように回答した理由として、関連の強い要因全てに○をつけてください。」に対する回答(複数回答可)

| 区分         | 計 | (%)         |                     |                             |                 |                    |                |                |             |                                   |        |
|------------|---|-------------|---------------------|-----------------------------|-----------------|--------------------|----------------|----------------|-------------|-----------------------------------|--------|
|            |   | 1 学力を育む教育内容 | 2 人間性、社会性を育むための教育内容 | 3 健やかな体を育む教育内容(体育、部活動の内容など) | 4 不登校やいじめなどへの対応 | 5 学校の選択の幅(高校、大学など) | 6 図書館や科学館などの充実 | 7 学校教育における地域学習 | 8 地域での教育・学び | 9 わからない(身近に子どもがいない、子育てに関わっていないなど) | 10 その他 |
| ① 実感が上昇した人 |   | 50.9        | 47.4                | 35.1                        | 13.2            | 18.4               | 13.2           | 18.4           | 19.3        | 1.8                               | 4.4    |
| ② 実感が横ばいの人 |   | 32.0        | 46.7                | 32.0                        | 28.7            | 23.8               | 10.7           | 18.9           | 18.9        | 18.0                              | 3.3    |
| ③ 実感が低下した人 |   | 31.3        | 32.8                | 22.4                        | 31.3            | 32.8               | 14.9           | 23.9           | 16.4        | 14.9                              | 9.0    |

| 区分   | 計   | (件)         |                     |                             |                 |                    |                |                |             |                                   |        |
|--|-----|-------------|---------------------|-----------------------------|-----------------|--------------------|----------------|----------------|-------------|-----------------------------------|--------|
|  |     | 1 学力を育む教育内容 | 2 人間性、社会性を育むための教育内容 | 3 健やかな体を育む教育内容(体育、部活動の内容など) | 4 不登校やいじめなどへの対応 | 5 学校の選択の幅(高校、大学など) | 6 図書館や科学館などの充実 | 7 学校教育における地域学習 | 8 地域での教育・学び | 9 わからない(身近に子どもがいない、子育てに関わっていないなど) | 10 その他 |
| ① 実感が上昇した人<br>ただし、H31「1」→R3[2]は除く。<br>(サンプル数=114人) | 253 | 58          | 54                  | 40                          | 15              | 21                 | 15             | 21             | 22          | 2                                 | 5      |
| ② 実感が横ばいの人<br>(サンプル数=122人)                         | 284 | 39          | 57                  | 39                          | 35              | 29                 | 13             | 23             | 23          | 22                                | 4      |
| ③ 実感が低下した人<br>ただし、H31「5」→R3[4]は除く。<br>(サンプル数=67人)  | 154 | 21          | 22                  | 15                          | 21              | 22                 | 10             | 16             | 11          | 10                                | 6      |

① 実感が上昇した人の「その他」コメント(5名中5名記載)  
 ・様々な問題を抱える子供たちが多くに対して学校スタッフが少なすぎる。  
 ・孫がいる  
 ・たまには親に意見する

・学業に意欲的な子供が少ないため切磋琢磨できない  
 ・もう少し教育できる場所があってほしい

② 実感が横ばいの人「その他」コメント(4名中4名記載)  
 ・個性の尊重、人権への配慮の不足  
 ・コロナ禍でなかなか今までと同じようにできていないから

・息子夫婦仕事のため孫と関わっている。間接的。  
 ・先生が熱心に取り組んでいるので

③ 実感が低下した人の「その他」コメント(6名中5名記載)  
 ・長男が中学生(盛岡市内)だが校内+(県内)の雰囲気は部活で結果を出すことに執着しすぎていると感じます。スポーツに重視をしている事も重要だとは思いますが、結果として学力は全国の下位を数年間低迷していることに対し速やかに処置、対策を行う必要があると思います。(私は県外出身者であり客観的意見)  
 ・過剰な知識偏重の教育のあり方が子供の成長を狂わせている

・大人がコミュニケーション能力が低下している  
 ・宿題が多すぎる。一律的で学習の仕方が効率的でない  
 ・学校の環境の地域差(教員のレベル含む)

【補足調査】

分野別実感の理由別分析「住まいの快適さ」(H31-R3)

| 上位3項目 | ① 実感が上昇した人の回答 (536)                       | ② 実感が横ばいの人 の回答 (870)                       | ③ 実感が低下した人の回答 (271)                       |
|-------|---|--|---|
|       | 164 人                                     | 248 人                                      | 103 人                                     |
| 1     | 2 居住形態(持ち家か借家か) (97)                      | 1 住宅の延床面積(広さ・狭さ) (128)                     | 6 公共交通機関の利便性 (52)                         |
| 2     | 5 立地の利便性(スーパー、コンビニ、公共施設、医療機関などの距離など) (80) | 2 居住形態(持ち家か借家か) (127)                      | 5 立地の利便性(スーパー、コンビニ、公共施設、医療機関などの距離など) (51) |
| 3     | 1 住宅の延床面積(広さ・狭さ) (76)                     | 5 立地の利便性(スーパー、コンビニ、公共施設、医療機関などの距離など) (118) | 4 住宅の機能性(バリアフリー、室内の温熱環境など) (30)           |

( )内の数字は件数。

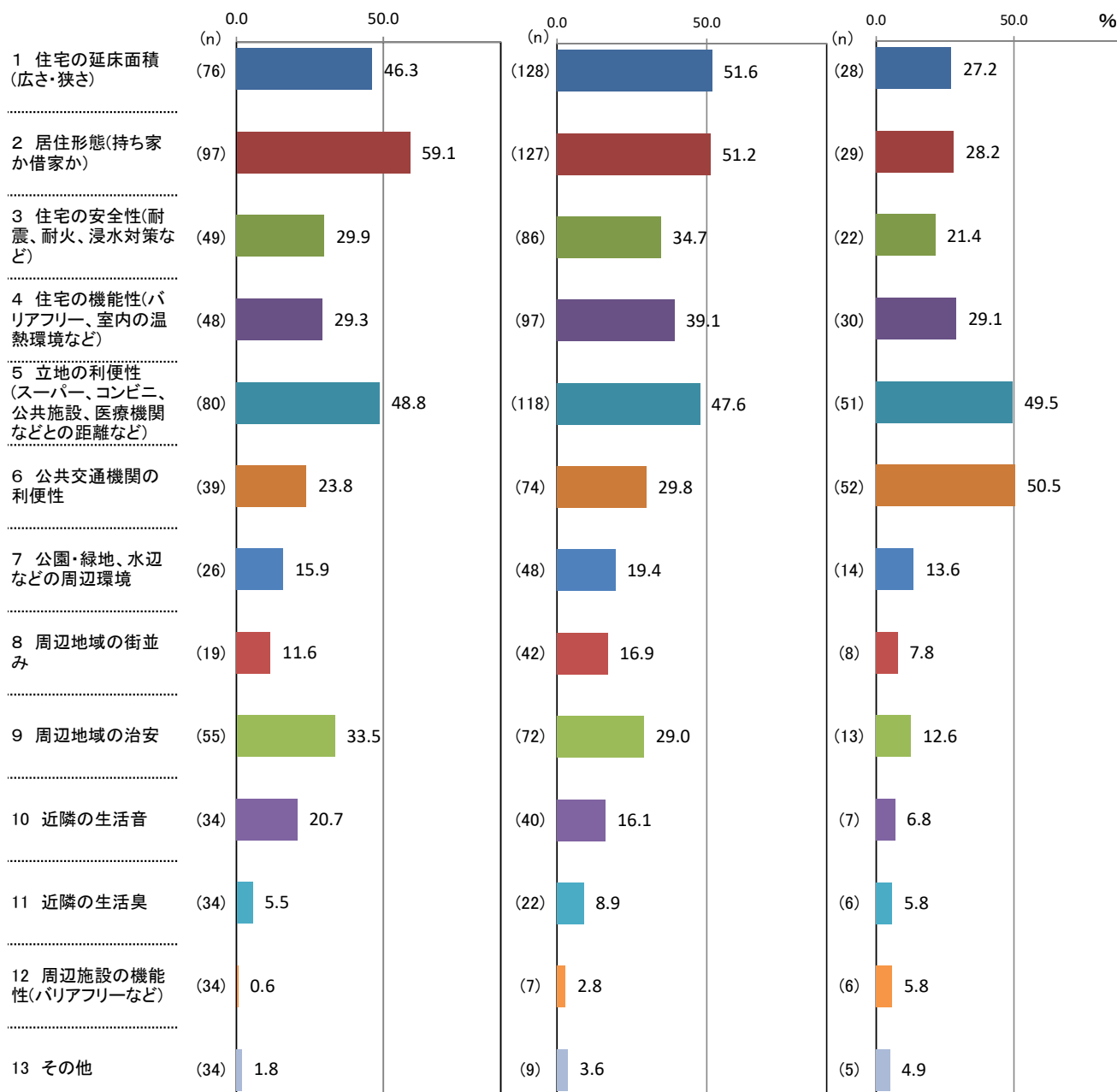

↑ 理由別件数/該当者数 × 100

【補足調査】

(6) 住まいの快適さについての回答理由(問1-1(6)①「あなたはお住まいに快適さを感じますか。」次の「②のように回答した理由として、関連の強い要因全てに○をつけてください。」に対する回答(複数回答可)

(%)

| 区分         | 計 | 1 住宅の延床面積(広さ・狭さ) | 2 居住形態(持ち家か借家か) | 3 住宅の安全性(耐震、耐火、浸水対策など) | 4 住宅の機能性(バリアフリー、室内の温熱環境など) | 5 立地の利便性(スーパー、コンビニ、公共施設、医療機関などとの距離など) | 6 公共交通機関の利便性 | 7 公園・緑地、水辺などの周辺環境 | 8 周辺地域の街並み | 9 周辺地域の治安 | 10 近隣の生活音 | 11 近隣の生活臭 | 12 周辺施設の機能性(バリアフリーなど) | 13 その他 |
|------------|---|------------------|-----------------|------------------------|----------------------------|---------------------------------------|--------------|-------------------|------------|-----------|-----------|-----------|-----------------------|--------|
| ① 実感が上昇した人 |   | 46.3             | 59.1            | 29.9                   | 29.3                       | 48.8                                  | 23.8         | 15.9              | 11.6       | 33.5      | 20.7      | 5.5       | 0.6                   | 1.8    |
| ② 実感が横ばいの人 |   | 51.6             | 51.2            | 34.7                   | 39.1                       | 47.6                                  | 29.8         | 19.4              | 16.9       | 29.0      | 16.1      | 8.9       | 2.8                   | 3.6    |
| ③ 実感が低下した人 |   | 27.2             | 28.2            | 21.4                   | 29.1                       | 49.5                                  | 50.5         | 13.6              | 7.8        | 12.6      | 6.8       | 5.8       | 5.8                   | 4.9    |

(件)

| 区分   | 計   | 1 住宅の延床面積(広さ・狭さ) | 2 居住形態(持ち家か借家か) | 3 住宅の安全性(耐震、耐火、浸水対策など) | 4 住宅の機能性(バリアフリー、室内の温熱環境など) | 5 立地の利便性(スーパー、コンビニ、公共施設、医療機関などとの距離など) | 6 公共交通機関の利便性 | 7 公園・緑地、水辺などの周辺環境 | 8 周辺地域の街並み | 9 周辺地域の治安 | 10 近隣の生活音 | 11 近隣の生活臭 | 12 周辺施設の機能性(バリアフリーなど) | 13 その他 |
|--|-----|------------------|-----------------|------------------------|----------------------------|---------------------------------------|--------------|-------------------|------------|-----------|-----------|-----------|-----------------------|--------|
| ① 実感が上昇した人<br>ただし、H31「1」→R3[2]は除く。<br>(サンプル数=164人) | 536 | 76               | 97              | 49                     | 48                         | 80                                    | 39           | 26                | 19         | 55        | 34        | 9         | 1                     | 3      |
| ② 実感が横ばいの人<br>(サンプル数=248人)                         | 870 | 128              | 127             | 86                     | 97                         | 118                                   | 74           | 48                | 42         | 72        | 40        | 22        | 7                     | 9      |
| ③ 実感が低下した人<br>ただし、H31「5」→R3[4]は除く。<br>(サンプル数=103人) | 271 | 28               | 29              | 22                     | 30                         | 51                                    | 52           | 14                | 8          | 13        | 7         | 6         | 6                     | 5      |

- |   |  |
|---|--|
| ① 実感が上昇した人の「その他」コメント(3名中3名記載)<br>・盛南地区の車屋、パチンコ屋が多すぎる<br>・自然とのつながりが深い<br>・感じるが、近くにもっと公園や子供の遊び場があればなおいいと思う。 |  |
| ② 実感が横ばいの人「その他」コメント(9名中6名記載)<br>・近所にお店がない、ポストもない、学校も遠い<br>・寒さを除けばよい暮らしである<br>・まわりに店がない                    | ・下水<br>・20年経過したのでリフォームが必要になってきた<br>・漏水しており調査してもその箇所がわからず月に数万円の料金を払っている |
| ③ 実感が低下した人の「その他」コメント(5名中5名記載)<br>・地元の人が面倒くさい<br>・除雪車が自宅周りに大量の雪や氷の塊を残していく立地だから。<br>・医療機関が遠い                | ・砂利やボールが飛んでくる。鳥の糞。<br>・信用のない大工に頼んだので詐欺まがいだった                           |

【補足調査】

分野別実感の理由別分析「地域社会とのつながり」(H31-R3)

| 上位3項目 | ① 実感が上昇した人の回答 (282)                   | ② 実感が横ばいの人 の回答 (527)                   | ③ 実感が低下した人 の回答 (232)                  |
|-------|---------------------------------------|--|---------------------------------------|
|       | 133 人                                 | 227 人                                  | 128 人                                 |
| 1     | 5 隣近所との面識・交流 (84)                     | 5 隣近所との面識・交流 (139)                     | 5 隣近所との面識・交流 (67)                     |
| 2     | 1 その地域で過ごした年数 (69)                    | 2 自治会・町内会活動への参加 (環境美化、防犯・防災活動など) (127) | 2 自治会・町内会活動への参加 (環境美化、防犯・防災活動など) (52) |
| 3     | 2 自治会・町内会活動への参加 (環境美化、防犯・防災活動など) (64) | 1 その地域で過ごした年数 (118)                    | 1 その地域で過ごした年数 (51)                    |

( )内の数字は件数。

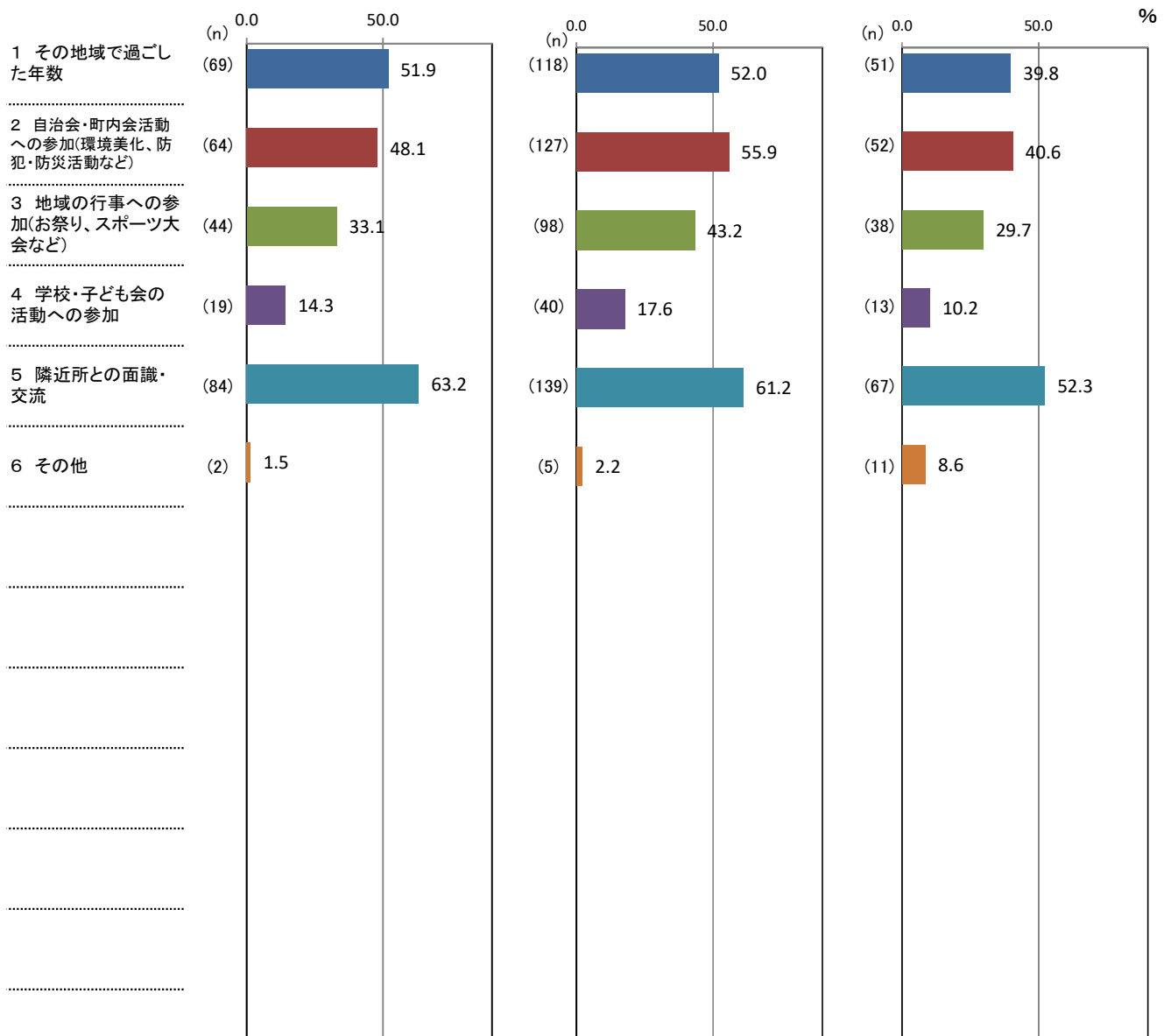

↑ 理由別件数 / 該当者数 × 100

【補足調査】

(7)「地域社会とのつながり」についての回答理由(問1-1(7)①「あなたは地域社会とのつながりを感じますか。」の次の「②そのように回答した理由として、関連の強い要因全てに○をつけてください。」に対する回答(複数回答可)

(%)

| 区分         | 計 | 1 その地域で過ごした年数 | 2 自治会・町内会活動への参加(環境美化、防犯・防災活動など) | 3 地域の行事への参加(お祭り、スポーツ大会など) | 4 学校・子ども会の活動への参加 | 5 隣近所との面識・交流 | 6 その他 |
|------------|---|---------------|---------------------------------|---------------------------|------------------|--------------|-------|
| ① 実感が上昇した人 |   | 51.9          | 48.1                            | 33.1                      | 14.3             | 63.2         | 1.5   |
| ② 実感が横ばいの人 |   | 52.0          | 55.9                            | 43.2                      | 17.6             | 61.2         | 2.2   |
| ③ 実感が低下した人 |   | 39.8          | 40.6                            | 29.7                      | 10.2             | 52.3         | 8.6   |

(件)

| 区分   | 計   | 1 その地域で過ごした年数 | 2 自治会・町内会活動への参加(環境美化、防犯・防災活動など) | 3 地域の行事への参加(お祭り、スポーツ大会など) | 4 学校・子ども会の活動への参加 | 5 隣近所との面識・交流 | 6 その他 |
|--|-----|---------------|---------------------------------|---------------------------|------------------|--------------|-------|
| ① 実感が上昇した人<br>ただし、H31「1」→R3「2」は除く。<br>(サンプル数=133人) | 282 | 69            | 64                              | 44                        | 19               | 84           | 2     |
| ② 実感が横ばいの人<br>(サンプル数=227人)                         | 527 | 118           | 127                             | 98                        | 40               | 139          | 5     |
| ③ 実感が低下した人<br>ただし、H31「5」→R3「4」は除く。<br>(サンプル数=128人) | 232 | 51            | 52                              | 38                        | 13               | 67           | 11    |

① 実感が上昇した人の「その他」コメント(2名中1名記載)  
・町内会費が高額、寄付金が多く負担が重くその上に清掃活動などを強いられている

② 実感が横ばいの人「その他」コメント(5名中5名記載)  
・祭りのために強制的に近い形で手伝いや参加しなければならなかった。今年はコロナで祭りのない年だったのでその点は忙しさから解放されたと感じた。  
・地域社会とのつながりがあまりない  
・家を建てて30年以上になるがいまだによそ者扱いされ挨拶しても無視される。排他的な人たちが多く自治会の活動で日時が変更になっても知らせてくれず、一人で草取りをしたり空き缶拾いをしたりした。町民運動会にも一度も誘われず参加も観戦もしたことがない。とても生きづらい思いは数えきれないが、今はコロナのため行事がなくなり不謹慎ではあるが逆に心が楽になったように感じる。

③ 実感が低下した人の「その他」コメント(11名中8名記載)  
・田舎特有の近所のうわさ話。わずらわしい。  
・昔ほど地域間の連携性を感じない。核家族になっているためか？  
・コロナの影響  
・コロナ影響で中止したイベントはとても残念でした  
・近所との交流がないので  
・興味がない。町内会など負担に感じる  
・件数が少なく接点が少ない  
・助け合いが少ない

【補足調査】

分野別実感の理由別分析「地域の安全」(H31-R3)

| 上位3項目 | ① 実感が上昇した人の回答 (509) | ② 実感が横ばいの人 の回答 (810) | ③ 実感が低下した人 の回答 (212)        |
|-------|---------------------|----------------------|-----------------------------|
|       | 156 人               | 248 人                | 84 人                        |
| 1     | 1 犯罪の発生状況 (113)     | 1 犯罪の発生状況 (173)      | 8 自然災害の発生状況 (36)            |
| 2     | 8 自然災害の発生状況 (64)    | 8 自然災害の発生状況 (100)    | 4 交通事故の防止(歩道の整備など) (22)     |
| 3     | 3 交通事故の発生状況 (55)    | 3 交通事故の発生状況 (87)     | 13 社会インフラの老朽化(橋、下水道など) (22) |

( )内の数字は件数。

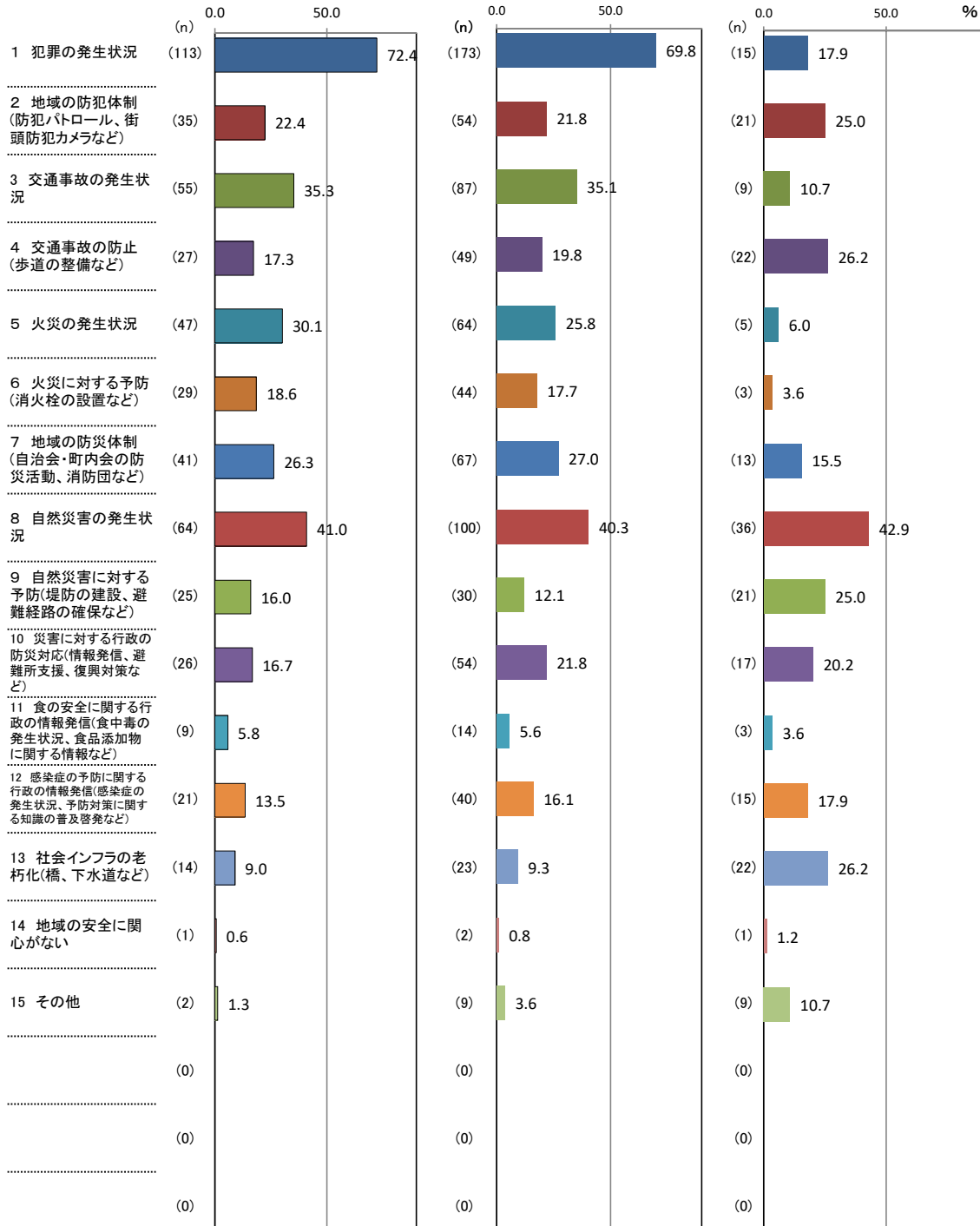

↑ 理由別件数/該当者数×100

【補足調査】

(8)「地域の安全」についての回答理由(問1-1(8)①「あなたはお住まいの地域が安全だと感じますか。」の次の「②のように回答した理由として、関連の強い要因全てに○をつけてください。」に対する回答(複数回答可)

(96)

| 区分         | 計 | 1 犯罪の発生状況 | 2 地域の防犯体制(防犯パトロール、街頭防犯カメラなど) | 3 交通事故の発生状況 | 4 交通事故の防止(歩道の整備など) | 5 火災の発生状況 | 6 火災に対する予防(消火栓の設置など) | 7 地域の防災体制(自治会・町内会の防災活動、消防団など) | 8 自然災害の発生状況 | 9 自然災害に対する予防(堤防の建設、避難経路の確保など) | 10 災害に対する行政の防災対応(情報発信、避難所支援、復興対策など) | 11 食の安全に関する行政の情報発信(食中毒の発生状況、食品添加物に関する情報など) | 12 感染症の予防に関する行政の情報発信(感染症の発生状況、予防対策に関する知識の普及啓発など) | 13 社会インフラの老朽化(橋、下水道など) | 14 地域の安全に関心がない | 15 その他 |
|------------|---|-----------|------------------------------|-------------|--------------------|-----------|----------------------|-------------------------------|-------------|-------------------------------|-------------------------------------|--|--|------------------------|----------------|--------|
| ① 実感が上昇した人 |   | 72.4      | 22.4                         | 35.3        | 17.3               | 30.1      | 18.6                 | 26.3                          | 41.0        | 16.0                          | 16.7                                | 5.8  | 13.5   | 9.0                    | 0.6            | 1.3    |
| ② 実感が横ばいの人 |   | 69.8      | 21.8                         | 35.1        | 19.8               | 25.8      | 17.7                 | 27.0                          | 40.3        | 12.1                          | 21.8                                | 5.6  | 16.1   | 9.3                    | 0.8            | 3.6    |
| ③ 実感が低下した人 |   | 17.9      | 25.0                         | 10.7        | 26.2               | 6.0       | 3.6                  | 15.5                          | 42.9        | 25.0                          | 20.2                                | 3.6  | 17.9   | 26.2                   | 1.2            | 10.7   |

(件)

| 区分   | 計   | 1 犯罪の発生状況 | 2 地域の防犯体制(防犯パトロール、街頭防犯カメラなど) | 3 交通事故の発生状況 | 4 交通事故の防止(歩道の整備など) | 5 火災の発生状況 | 6 火災に対する予防(消火栓の設置など) | 7 地域の防災体制(自治会・町内会の防災活動、消防団など) | 8 自然災害の発生状況 | 9 自然災害に対する予防(堤防の建設、避難経路の確保など) | 10 災害に対する行政の防災対応(情報発信、避難所支援、復興対策など) | 11 食の安全に関する行政の情報発信(食中毒の発生状況、食品添加物に関する情報など) | 12 感染症の予防に関する行政の情報発信(感染症の発生状況、予防対策に関する知識の普及啓発など) | 13 社会インフラの老朽化(橋、下水道など) | 14 地域の安全に関心がない | 15 その他 |
|--|-----|-----------|------------------------------|-------------|--------------------|-----------|----------------------|-------------------------------|-------------|-------------------------------|-------------------------------------|--|--|------------------------|----------------|--------|
| ① 実感が上昇した人<br>ただし、H31「1」→R3「2」は除く。<br>(サンプル数=156人) | 509 | 113       | 35                           | 55          | 27                 | 47        | 29                   | 41                            | 64          | 25                            | 26                                  | 9  | 21   | 14                     | 1              | 2      |
| ② 実感が横ばいの人<br>(サンプル数=248人)                         | 810 | 173       | 54                           | 87          | 49                 | 64        | 44                   | 67                            | 100         | 30                            | 54                                  | 14   | 40   | 23                     | 2              | 9      |
| ③ 実感が低下した人<br>ただし、H31「5」→R3「4」は除く。<br>(サンプル数=84人)  | 212 | 15        | 21                           | 9           | 22                 | 5         | 3                    | 13                            | 36          | 21                            | 17                                  | 3  | 15   | 22                     | 1              | 9      |

① 実感が上昇した人の「その他」コメント(2名中1名記載)  
・もっと感染症に関する情報を積極的に発信するべき。

② 実感が横ばいの人「その他」コメント(9名中9名記載)  
・除雪  
・安全と思える要因が特に無い。わからない。  
・毎年変質者が出る  
・公道の除雪が不十分。または不適切な場所が多い。  
・浸水の心配がない  
・不法外国人が発見されるまでは安全だと思ってました  
・岩手県は治安がいいと感じる。しかしながら交通に関して右左折する際のウインカーを出すタイミングが直前すぎるドライバーが非常に多いと感じます。免許更新時の講習や免許取得時の講習時に強く指導をした方がよいと思います。岩手にて東日本大震災、岩泉台風10号、昨年の台風19号などあり災害が多い県という印象があります。しかしながら県の総合防災は体制、スタッフ共に有能であり他県に対してもほかれる組織だと感じています。(一時期防災にたずさわる職についていたため)数年前越野氏の講話を聞き感動しました。越野氏は前職が自衛官と聞きました。県庁だけでなく市町村にもっと積極的に自衛官経験者を採用すべきと思いました。

③ 実感が低下した人の「その他」コメント(9名中9名記載)  
・歩行者の通路が狭い。(特に冬に雪が積もり凍結するため危ないと感じます)  
・新しく車を買ったところ知らない間に傷つけられていた  
・熊の出没が増えている  
・近所に遊技施設があるが見通しの悪い十字路で歩行者を気にせずスピード出過ぎの車両(お客さん)が多く常に危険  
・何事も予測不能と考える  
・熊の出没  
・隣接する国やJR・市の所有地の整備不良。防災のためにももっと予算をつけ整備しておかないと災害発生の可能性が高くなっている。もっと日常生活に近い整備がどんどん手薄になっている  
・道路の除雪



【補足調査】

分野別実感の理由別分析「仕事のやりがい」(H31-R3)

| 上位3項目 | ① 実感が上昇した人の回答 (222)   | ② 実感が横ばいの人 の回答 (661) | ③ 実感が低下した人 の回答 (216)  |
|-------|-----------------------|----------------------|-----------------------|
|       | 79 人                  | 217 人                | 81 人                  |
| 1     | 1 現在の職種・業務の内容 (57)    | 1 現在の職種・業務の内容 (155)  | 1 現在の職種・業務の内容 (33)    |
| 2     | 5 現在の収入・給料の額 (25)     | 5 現在の収入・給料の額 (86)    | 5 現在の収入・給料の額 (32)     |
| 3     | 3 就業形態(正規・非正規など) (23) | 10 職場の人間関係 (70)      | 6 将来の収入・給料の額の見込み (20) |
|       | 10 職場の人間関係 (23)       |                      | 10 職場の人間関係 (20)       |

( )内の数字は件数。

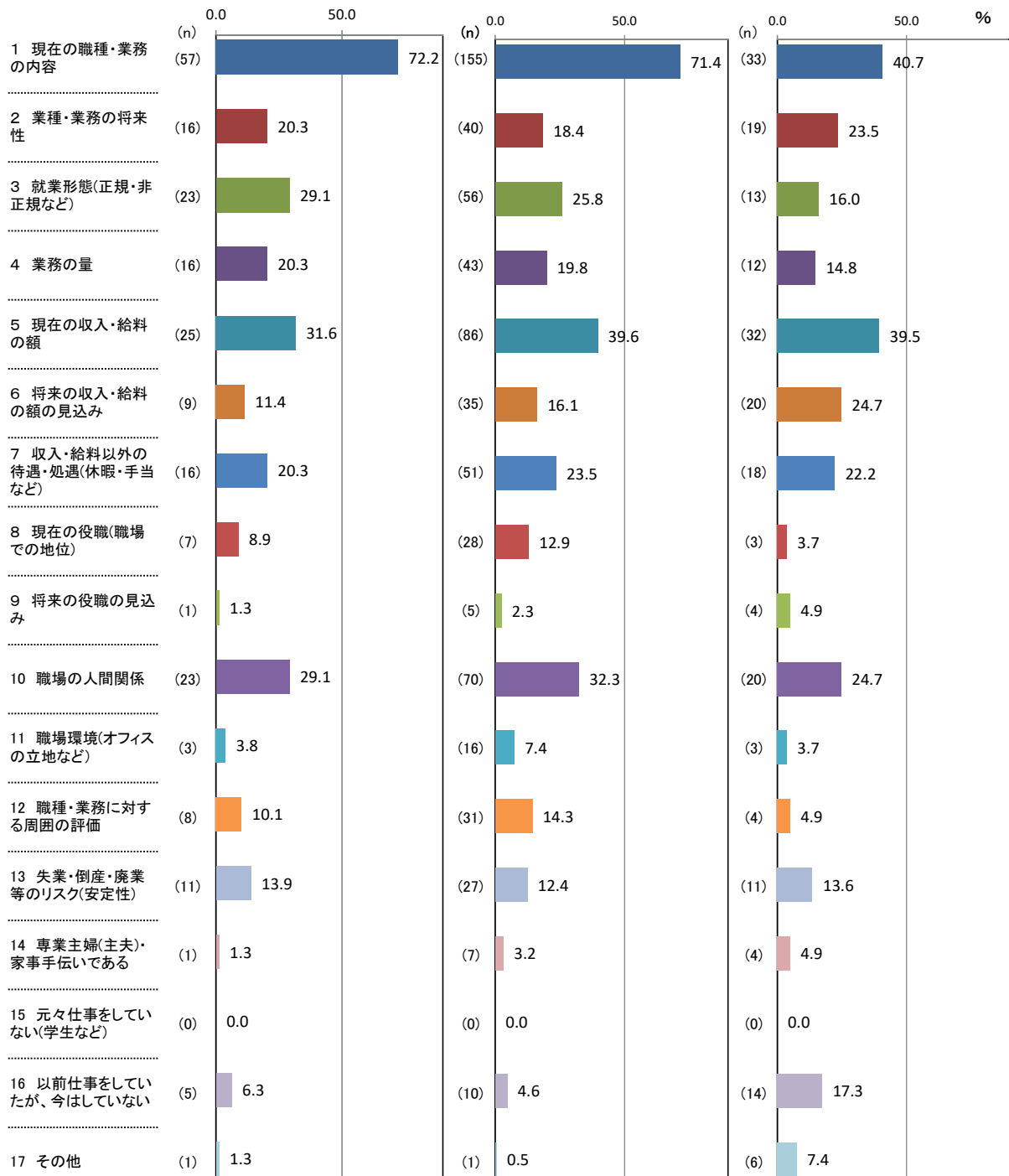

↑ 理由別件数 / 該当者数 × 100

【補足調査】

(9) 「仕事のやりがい」についての回答理由(問1-1(9)①「あなたは仕事にやりがいを感じますか。」次の「②そのように回答した理由として、関連の強い要因全てに○をつけてください。」に対する回答(複数回答可)

| 区分         | 計 | 1 現在の職種・業務の内容 | 2 業種・業務の将来性 | 3 就業形態(正規・非正規など) | 4 業務の量 | 5 現在の収入・給料の額 | 6 将来の収入・給料の額の見込み | 7 収入・給料以外の待遇・処遇(休暇・手当など) | 8 現在の役職(職場での地位) | 9 将来の役職の見込み | 10 職場の間関係 | 11 職場環境(オフィスの立地など) | 12 職種・業務に対する周囲の評価 | 13 失業・倒産・廃業等のリスク(安定性) | 14 専業主婦(主夫)・家事手伝いである | 15 元々仕事をしていない(学生など) | 16 以前仕事をしていたが、今はしていない | 17 その他 |
|------------|---|---------------|-------------|------------------|--------|--------------|------------------|--------------------------|-----------------|-------------|-----------|--------------------|-------------------|-----------------------|----------------------|---------------------|-----------------------|--------|
| ① 実感が上昇した人 |   | 72.2          | 20.3        | 29.1             | 20.3   | 31.6         | 11.4             | 20.3                     | 8.9             | 1.3         | 29.1      | 3.8                | 10.1              | 13.9                  | 1.3                  | 0.0                 | 6.3                   | 1.3    |
| ② 実感が横ばいの人 |   | 71.4          | 18.4        | 25.8             | 19.8   | 39.6         | 16.1             | 23.5                     | 12.9            | 2.3         | 32.3      | 7.4                | 14.3              | 12.4                  | 3.2                  | 0.0                 | 4.6                   | 0.5    |
| ③ 実感が低下した人 |   | 40.7          | 23.5        | 16.0             | 14.8   | 39.5         | 24.7             | 22.2                     | 3.7             | 4.9         | 24.7      | 3.7                | 4.9               | 13.6                  | 4.9                  | 0.0                 | 17.3                  | 7.4    |

(%)

| 区分  | 計   | 1 現在の職種・業務の内容 | 2 業種・業務の将来性 | 3 就業形態(正規・非正規など) | 4 業務の量 | 5 現在の収入・給料の額 | 6 将来の収入・給料の額の見込み | 7 収入・給料以外の待遇・処遇(休暇・手当など) | 8 現在の役職(職場での地位) | 9 将来の役職の見込み | 10 職場の間関係 | 11 職場環境(オフィスの立地など) | 12 職種・業務に対する周囲の評価 | 13 失業・倒産・廃業等のリスク(安定性) | 14 専業主婦(主夫)・家事手伝いである | 15 元々仕事をしていない(学生など) | 16 以前仕事をしていたが、今はしていない | 17 その他 |
|---|-----|---------------|-------------|------------------|--------|--------------|------------------|--------------------------|-----------------|-------------|-----------|--------------------|-------------------|-----------------------|----------------------|---------------------|-----------------------|--------|
| ① 実感が上昇した人<br>ただし、H31「1」→R3「2」は除く。<br>(サンプル数=79人) | 222 | 57            | 16          | 23               | 16     | 25           | 9                | 16                       | 7               | 1           | 23        | 3                  | 8                 | 11                    | 1                    | 0                   | 5                     | 1      |
| ② 実感が横ばいの人<br>(サンプル数=217人)                        | 661 | 155           | 40          | 56               | 43     | 86           | 35               | 51                       | 28              | 5           | 70        | 16                 | 31                | 27                    | 7                    | 0                   | 10                    | 1      |
| ③ 実感が低下した人<br>ただし、H31「5」→R3「4」は除く。<br>(サンプル数=81人) | 216 | 33            | 19          | 13               | 12     | 32           | 20               | 18                       | 3               | 4           | 20        | 3                  | 4                 | 11                    | 4                    | 0                   | 14                    | 6      |

(件)

① 実感が上昇した人の「その他」コメント(1名中1名記載)  
・定年後漁業に従事→夫婦で余生を楽しむ

② 実感が横ばいの人「その他」コメント(1名中1名記載)  
・自分の健康、家族の健康状態があまりよくない。そのため休みが多くなってしまい仕事に集中できない事がある。

③ 実感が低下した人の「その他」コメント(6名中5名記載)  
・自分の心身の健康と損なっているためどちらともいえない  
・バワハラが増えた  
・家の周りの草取り、野菜の栽培  
・自営業(農業)のため収入が少ない  
・自給自足農業

【補足調査】

分野別実感の理由別分析「必要な収入や所得」(H31-R3)

| 上位3項目 | ① 実感が上昇した人の回答 (340)      | ② 実感が横ばいの人 の回答 (531)     | ③ 実感が低下した人の回答 (171)     |
|-------|--------------------------|--------------------------|-------------------------|
|       | 143 人                    | 239 人                    | 78 人                    |
| 1     | 1 自分の収入・所得額(年金を含む) (121) | 1 自分の収入・所得額(年金を含む) (202) | 1 自分の収入・所得額(年金を含む) (65) |
| 2     | 2 家族の収入・所得額(年金を含む) (56)  | 2 家族の収入・所得額(年金を含む) (81)  | 2 家族の収入・所得額(年金を含む) (19) |
| 3     | 9 生活の程度 (50)             | 9 生活の程度 (64)             | 3 自分の支出額 (18)           |
|       |                          |                          | 4 家族の支出額 (18)           |

( )内の数字は件数。

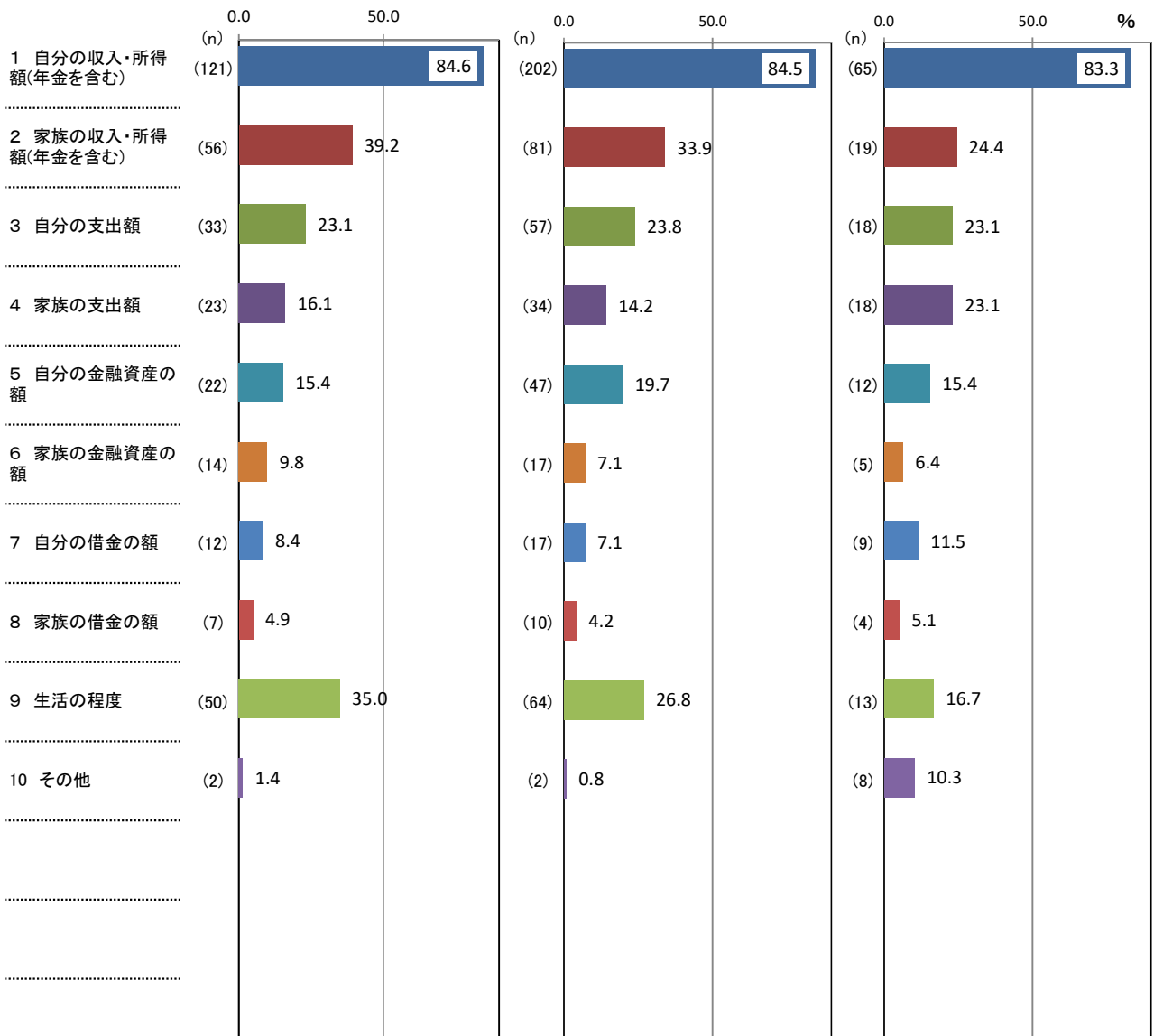

↑ 理由別件数 / 該当者数 × 100

【補足調査】

(10)「必要な収入や所得」についての回答理由(問1-1(10)①「あなたは必要な収入や所得が得られていると感じますか。」の次の「②そのように回答した理由として、関連の強い要因全てに○をつけてください。」に対する回答(複数回答可)

(%)

| 区分         | 計 | 1 自分の収入・所得額(年金を含む) | 2 家族の収入・所得額(年金を含む) | 3 自分の支出額 | 4 家族の支出額 | 5 自分の金融資産の額 | 6 家族の金融資産の額 | 7 自分の借金の額 | 8 家族の借金の額 | 9 生活の程度 | 10 その他 |
|------------|---|--------------------|--------------------|----------|----------|-------------|-------------|-----------|-----------|---------|--------|
| ① 実感が上昇した人 |   | 84.6               | 39.2               | 23.1     | 16.1     | 15.4        | 9.8         | 8.4       | 4.9       | 35.0    | 1.4    |
| ② 実感が横ばいの人 |   | 84.5               | 33.9               | 23.8     | 14.2     | 19.7        | 7.1         | 7.1       | 4.2       | 26.8    | 0.8    |
| ③ 実感が低下した人 |   | 83.3               | 24.4               | 23.1     | 23.1     | 15.4        | 6.4         | 11.5      | 5.1       | 16.7    | 10.3   |

(件)

| 区分   | 計   | 1 自分の収入・所得額(年金を含む) | 2 家族の収入・所得額(年金を含む) | 3 自分の支出額 | 4 家族の支出額 | 5 自分の金融資産の額 | 6 家族の金融資産の額 | 7 自分の借金の額 | 8 家族の借金の額 | 9 生活の程度 | 10 その他 |
|--|-----|--------------------|--------------------|----------|----------|-------------|-------------|-----------|-----------|---------|--------|
| ① 実感が上昇した人<br>ただし、H31「1」→R3[2]は除く。<br>(サンプル数=143人) | 340 | 121                | 56                 | 33       | 23       | 22          | 14          | 12        | 7         | 50      | 2      |
| ② 実感が横ばいの人<br>(サンプル数=239人)                         | 531 | 202                | 81                 | 57       | 34       | 47          | 17          | 17        | 10        | 64      | 2      |
| ③ 実感が低下した人<br>ただし、H31「5」→R3[4]は除く。<br>(サンプル数=78人)  | 171 | 65                 | 19                 | 18       | 18       | 12          | 5           | 9         | 4         | 13      | 8      |

- |   |   |
|---|---|
| ① 実感が上昇した人の「その他」コメント(2名中1名記載)<br>・育休手当金   |   |
| ② 実感が横ばいの人「その他」コメント(2名中2名記載)<br>・求職中<br>・パートなので少ない                                      |   |
| ③ 実感が低下した人の「その他」コメント(8名中8名記載)<br>・子供の学費<br>・物価上昇、増税に生活が追いつかない<br>・パート職員<br>・子供3人の学費への支出 | ・コロナの状況では今後は不安を感じる<br>・収入と生活費(アパート代金)とのバランスが合わない<br>・年金生活 |

【補足調査】

分野別実感の理由別分析「歴史・文化への誇り」(H31-R3)

| 上位3項目 | ① 実感が上昇した人の回答 (254) |                    | ② 実感が横ばいの人 の回答 (510) |                      | ③ 実感が低下した人の回答 (176)        |                    |
|-------|---------------------|--------------------|----------------------|----------------------|----------------------------|--------------------|
|       | 117 人               |                    | 230 人                |                      | 114 人                      |                    |
| 1     | 1 その地域で過ごした年数 (64)  |                    | 3 地域のお祭り・伝統芸能 (112)  |                      | 11 誇りを感じる歴史や文化が見当たらない (44) |                    |
| 2     |                     | 3 地域のお祭り・伝統芸能 (49) |                      | 1 その地域で過ごした年数 (82)   |                            | 3 地域のお祭り・伝統芸能 (27) |
| 3     |                     | 5 郷土の歴史的偉人 (27)    |                      | 8 地域での文化継承・保存活動 (56) |                            | 1 その地域で過ごした年数 (25) |

( )内の数字は件数。

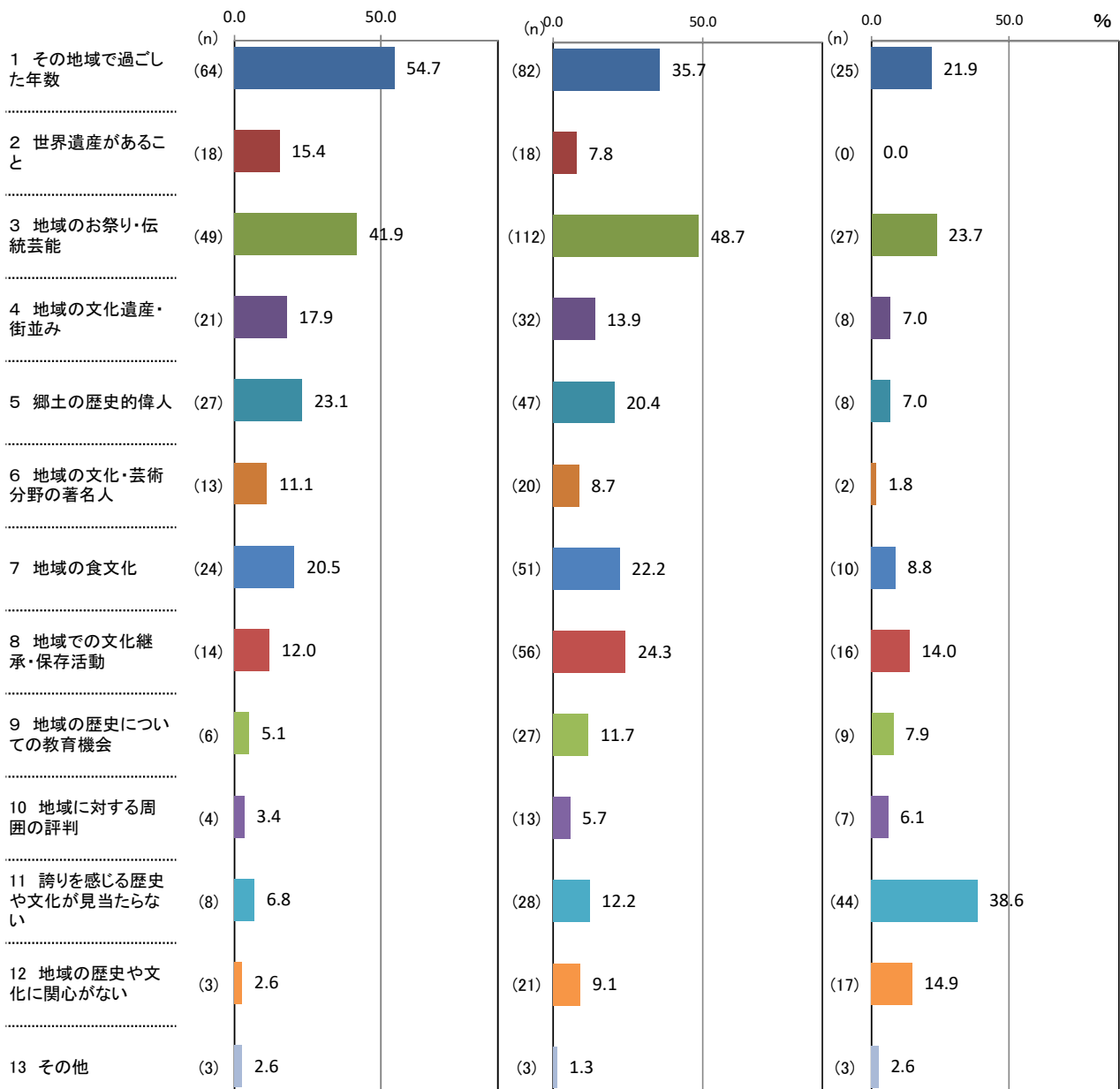

↑ 理由別件数/該当者数 × 100

【補足調査】

(11) 歴史・文化への誇りについての回答理由(問1-1(11)①「あなたは地域の歴史や文化に誇りを感じますか。」の次の「②そのように回答した理由として、関連の強い要因全てに○をつけてください。」に対する回答(複数回答可)

| 区分         | 計 | 1 その地域で過ごした年数 | 2 世界遺産があること | 3 地域のお祭り・伝統芸能 | 4 地域の文化遺産・街並み | 5 郷土の歴史的偉人 | 6 地域の文化・芸術分野の著名人 | 7 地域の食文化 | 8 地域での文化継承・保存活動 | 9 地域の歴史についての教育機会 | 10 地域に対する周囲の評判 | 11 誇りを感じる歴史や文化が見当たらない | 12 地域の歴史や文化に関心がない | 13 その他 |
|------------|---|---------------|-------------|---------------|---------------|------------|------------------|----------|-----------------|------------------|----------------|-----------------------|-------------------|--------|
| ① 実感が上昇した人 |   | 54.7          | 15.4        | 41.9          | 17.9          | 23.1       | 11.1             | 20.5     | 12.0            | 5.1              | 3.4            | 6.8                   | 2.6               | 2.6    |
| ② 実感が横ばいの人 |   | 35.7          | 7.8         | 48.7          | 13.9          | 20.4       | 8.7              | 22.2     | 24.3            | 11.7             | 5.7            | 12.2                  | 9.1               | 1.3    |
| ③ 実感が低下した人 |   | 21.9          | 0.0         | 23.7          | 7.0           | 7.0        | 1.8              | 8.8      | 14.0            | 7.9              | 6.1            | 38.6                  | 14.9              | 2.6    |

(件)

| 区分   | 計   | 1 その地域で過ごした年数 | 2 世界遺産があること | 3 地域のお祭り・伝統芸能 | 4 地域の文化遺産・街並み | 5 郷土の歴史的偉人 | 6 地域の文化・芸術分野の著名人 | 7 地域の食文化 | 8 地域での文化継承・保存活動 | 9 地域の歴史についての教育機会 | 10 地域に対する周囲の評判 | 11 誇りを感じる歴史や文化が見当たらない | 12 地域の歴史や文化に関心がない | 13 その他 |
|--|-----|---------------|-------------|---------------|---------------|------------|------------------|----------|-----------------|------------------|----------------|-----------------------|-------------------|--------|
| ① 実感が上昇した人<br>ただし、H31「1」→R3[2]は除く。<br>(サンプル数=117人) | 254 | 64            | 18          | 49            | 21            | 27         | 13               | 24       | 14              | 6                | 4              | 8                     | 3                 | 3      |
| ② 実感が横ばいの人<br>(サンプル数=230人)                         | 510 | 82            | 18          | 112           | 32            | 47         | 20               | 51       | 56              | 27               | 13             | 28                    | 21                | 3      |
| ③ 実感が低下した人<br>ただし、H31「5」→R3[4]は除く。<br>(サンプル数=114人) | 176 | 25            | 0           | 27            | 8             | 8          | 2                | 10       | 16              | 9                | 7              | 44                    | 17                | 3      |

① 実感が上昇した人の「その他」コメント(3名中3名記載)

- ・県民の人の良さ、やさしさ等
- ・よくわからない

・岩手県は県土偉人の排出に関して誇りをもっと持ち教育現場ではその点をしっかり子供たちへ教育すべき。しかしながら近年はスポーツ選手しか輩出できていない点は対策を考える必要がある。個人の充実だけでなく日本のために役に立つ人材育成に着意する必要がある

② 実感が横ばいの人「その他」コメント(3名中2名記載)

- ・保存・継承が難しい時代と感じる
- ・震災で公民館も流失しお祭りの道具等充分でない。何より人口減により実施するのは大変。

③ 実感が低下した人の「その他」コメント(3名中2名記載)

- ・学んだり知ったりする機会がない
- ・自然は素晴らしいと思うが生まれて現在まで当たり前と思ひ特別に感じたことがない!

【補足調査】

分野別実感の理由別分析「自然のゆたかさ」(H31-R3)

| 上位3項目 | ① 実感が上昇した人の回答 (338)            | ② 実感が横ばいの人 の回答 (1,067)          | ③ 実感が低下した人の回答 (62)   |
|-------|--------------------------------|---------------------------------|--|
|       | 110 人                          | 331 人                           | 37 人   |
| 1     | 1 緑の量(豊か・少ない) (94)             | 1 緑の量(豊か・少ない) (279)             | 1 緑の量(豊か・少ない) (13)   |
| 2     | 2 空気の状態(綺麗・汚い) (77)            | 2 空気の状態(綺麗・汚い) (234)            | 3 水(河川、池、地下水など)の状態(綺麗・汚い) (9)  |
| 3     | 3 水(河川、池、地下水など)の状態(綺麗・汚い) (56) | 3 水(河川、池、地下水など)の状態(綺麗・汚い) (172) | 6 公園・緑地、水辺などの周辺環境 (8)  |
|       |                                |                                 | 7 自然(山・海など)と触れ合う機会 (8) <span style="background-color: yellow;">3位</span> |

( )内の数字は件数。

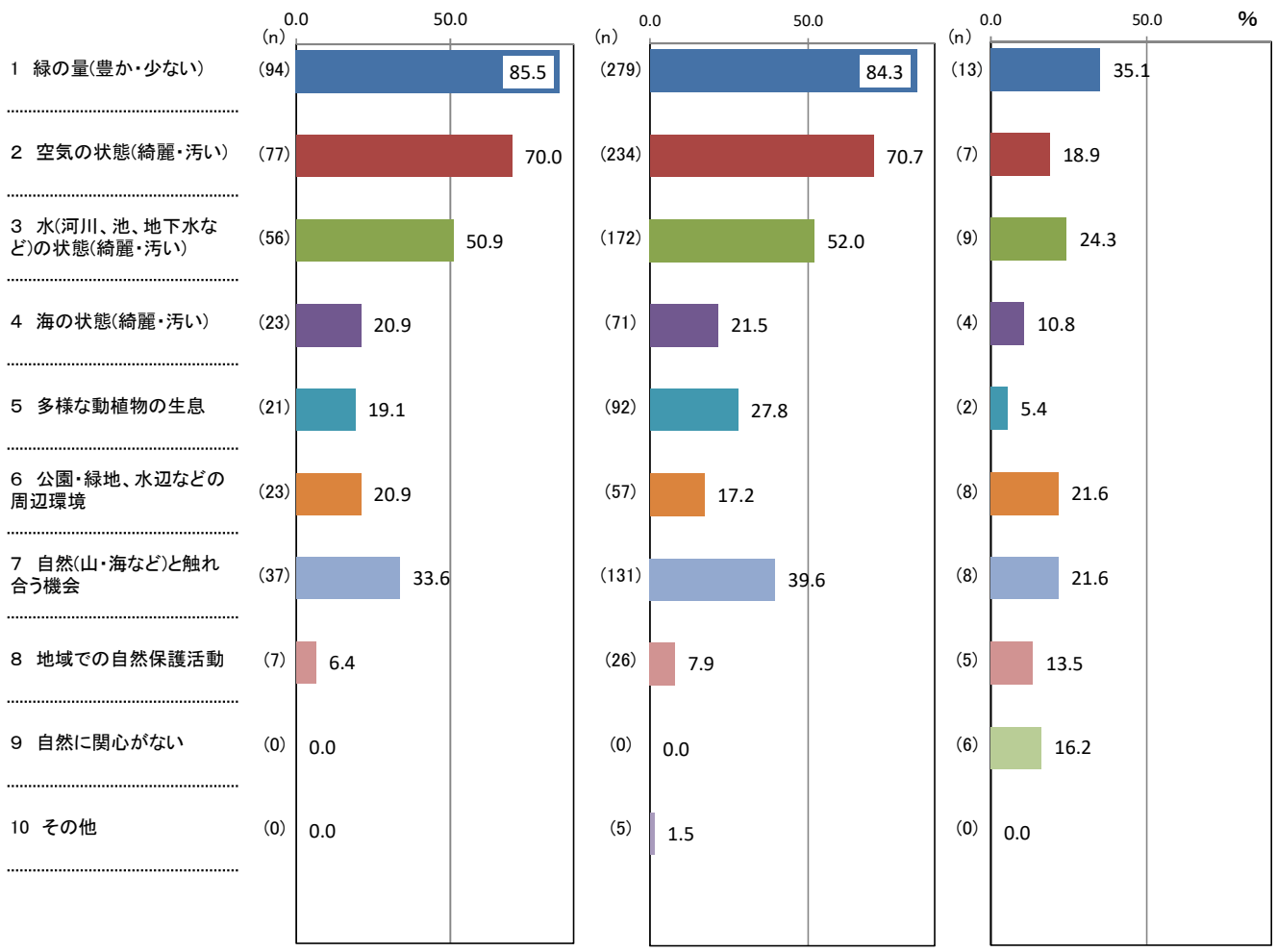

↑ 理由別件数 / 該当者数 × 100

【補足調査】

(12) 「自然のゆたかさ」についての回答理由(問1-1(12)①「あなたは自然に恵まれていると感じますか。」の次の「②のように回答した理由として、関連の強い要因全てに○をつけてください。」に対する回答(複数回答可)

| 区分         | 計 | 1 緑の量(豊か・少ない) | 2 空気の状態(綺麗・汚い) | 3 水(河川、池、地下水など)の状態(綺麗・汚い) | 4 海の状態(綺麗・汚い) | 5 多様な動植物の生息 | 6 公園・緑地、水辺などの周辺環境 | 7 自然(山・海など)と触れ合う機会 | 8 地域での自然保護活動 | 9 自然に関心がない | 10 その他 |
|------------|---|---------------|----------------|---------------------------|---------------|-------------|-------------------|--------------------|--------------|------------|--------|
| ① 実感が上昇した人 |   | 85.5          | 70.0           | 50.9                      | 20.9          | 19.1        | 20.9              | 33.6               | 6.4          | 0.0        | 0.0    |
| ② 実感が横ばいの人 |   | 84.3          | 70.7           | 52.0                      | 21.5          | 27.8        | 17.2              | 39.6               | 7.9          | 0.0        | 1.5    |
| ③ 実感が低下した人 |   | 35.1          | 18.9           | 24.3                      | 10.8          | 5.4         | 21.6              | 21.6               | 13.5         | 16.2       | 0.0    |

(件)

| 区分   | 計     | 1 緑の量(豊か・少ない) | 2 空気の状態(綺麗・汚い) | 3 水(河川、池、地下水など)の状態(綺麗・汚い) | 4 海の状態(綺麗・汚い) | 5 多様な動植物の生息 | 6 公園・緑地、水辺などの周辺環境 | 7 自然(山・海など)と触れ合う機会 | 8 地域での自然保護活動 | 9 自然に関心がない | 10 その他 |
|--|-------|---------------|----------------|---------------------------|---------------|-------------|-------------------|--------------------|--------------|------------|--------|
| ① 実感が上昇した人<br>ただし、H31「1」→R3[2]は除く。<br>(サンプル数=110人) | 338   | 94            | 77             | 56                        | 23            | 21          | 23                | 37                 | 7            | 0          | 0      |
| ② 実感が横ばいの人<br>(サンプル数=331人)                         | 1,067 | 279           | 234            | 172                       | 71            | 92          | 57                | 131                | 26           | 0          | 5      |
| ③ 実感が低下した人<br>ただし、H31「5」→R3[4]は除く。<br>(サンプル数=37人)  | 62    | 13            | 7              | 9                         | 4             | 2           | 8                 | 8                  | 5            | 6          | 0      |

- ② 実感が横ばいの人「その他」コメント(5名中4名記載)
- ・田畑がどんどん住宅地になっているから
  - ・私達の地域は照井川が通っているので住民、田、畑を潤しているのいい環境です。
  - ・自然は豊かだが管理・維持が行き届いてない
  - ・自然との触れ合いは個人としては限界。公的な機会をもっと。



<属性別>

(1) 県民意識調査で有意な差が見られた属性(H31 - R3)

【補足調査】(単純集計)

分野別実感の回答結果「心身の健康」(からだの健康)<60~69歳>

| 上位3項目 | ①「感じる・やや感じる」の回答 (155)<br>57 人                | ②「どちらともいえない」の回答 (40)<br>26 人 | ③「あまり感じない・感じない」の回答 (55)<br>24 人  |
|-------|--|------------------------------|--|
| 1     | 1 睡眠・休養・仕事・学業・運動などの暮らしの時間配分(ワークライフバランス) (36) | 6 持病の有無 (11)                 | 6 持病の有無 (20)   |
| 2     | 5 健康診断の結果 (28)                               | 5 健康診断の結果 (10)               | 1 睡眠・休養・仕事・学業・運動などの暮らしの時間配分(ワークライフバランス) (8)                                  |
| 3     | 4 食事の制限 (22)                                 | 2 スポーツの習慣の有無 (9)             | 5 健康診断の結果 (8) <span style="border: 1px solid black; padding: 2px;">2位</span> |

( )内の数字は件数。

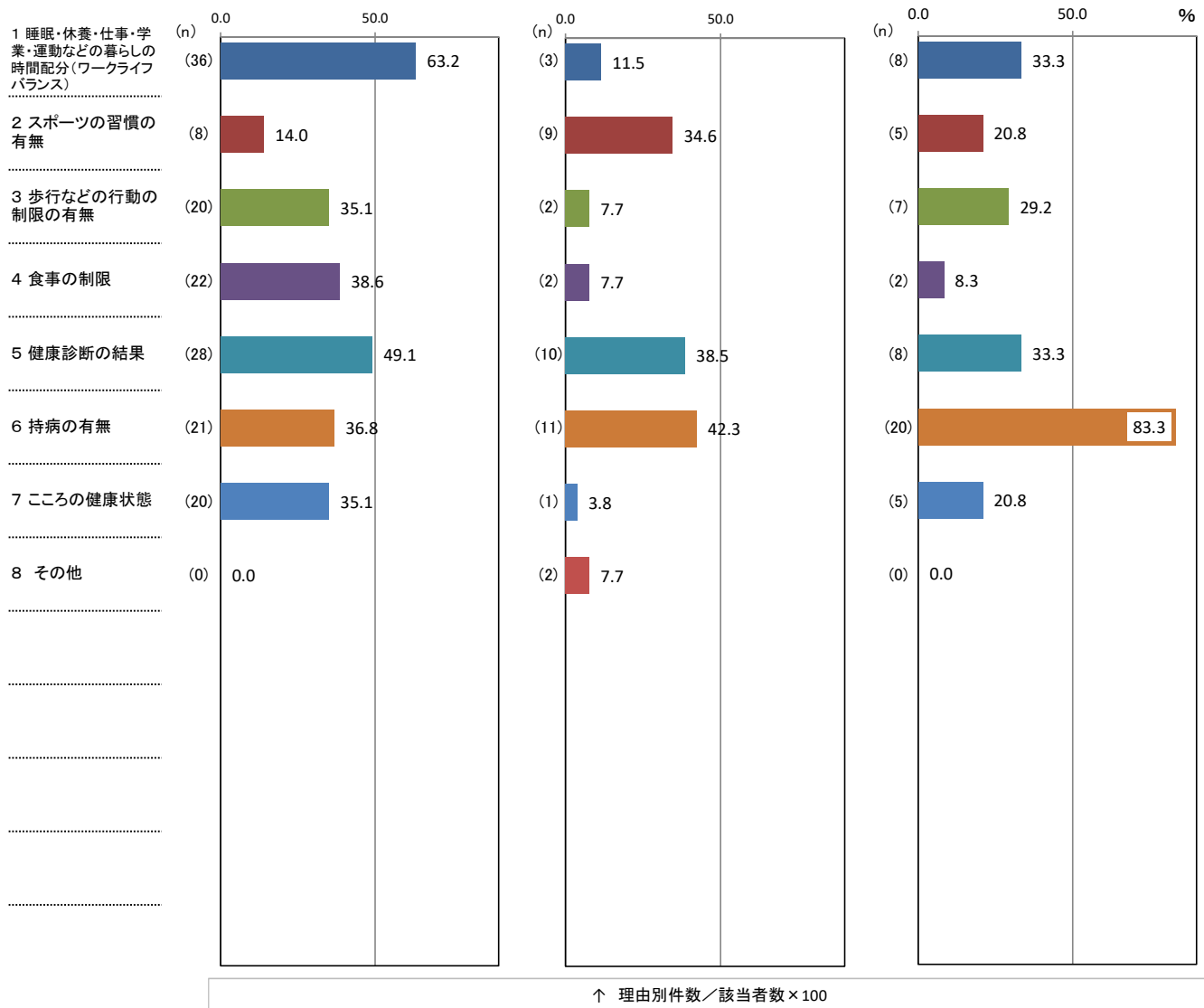

【補足調査】

(1)-1 心身の健康についての回答理由(問1-1(1)-1「①あなたはからだ健康だと感じますか。」の次の「②そのように回答した理由として、関連の強い要因全てに○をつけてください。」に対する回答(複数回答可)

<60～69歳>

(%)

| 区分              | 計 | 1 睡眠・休養・仕事・学業・運動などの暮らしの時間配分(ワークライフバランス) | 2 スポーツの習慣の有無 | 3 歩行などの行動の制限の有無 | 4 食事の制限 | 5 健康診断の結果 | 6 持病の有無 | 7 こころの健康状態 | 8 その他 |
|-----------------|---|---|--------------|-----------------|---------|-----------|---------|------------|-------|
| ①「感じる・やや感じる」    |   | 63.2                                    | 14.0         | 35.1            | 38.6    | 49.1      | 36.8    | 35.1       | 0.0   |
| ②「どちらともいえない」    |   | 11.5                                    | 34.6         | 7.7             | 7.7     | 38.5      | 42.3    | 3.8        | 7.7   |
| ③「あまり感じない・感じない」 |   | 33.3                                    | 20.8         | 29.2            | 8.3     | 33.3      | 83.3    | 20.8       | 0.0   |

(件)

| 区分                               | 計   | 1 睡眠・休養・仕事・学業・運動などの暮らしの時間配分(ワークライフバランス) | 2 スポーツの習慣の有無 | 3 歩行などの行動の制限の有無 | 4 食事の制限 | 5 健康診断の結果 | 6 持病の有無 | 7 こころの健康状態 | 8 その他 |
|----------------------------------|-----|---|--------------|-----------------|---------|-----------|---------|------------|-------|
| ①「感じる・やや感じる」の人<br>(サンプル数=57人)    | 155 | 36                                      | 8            | 20              | 22      | 28        | 21      | 20         | 0     |
| ②「どちらともいえない」の人<br>(サンプル数=26人)    | 40  | 3                                       | 9            | 2               | 2       | 10        | 11      | 1          | 2     |
| ③「あまり感じない・感じない」の人<br>(サンプル数=24人) | 55  | 8                                       | 5            | 7               | 2       | 8         | 20      | 5          | 0     |

【補足調査】(単純集計)

分野別実感の回答結果「心身の健康」(からだの健康) <60歳以上の無職>

| 上位3項目 | ①「感じる・やや感じる」の回答 (26)<br>9 人                              | ②「どちらともいえない」の回答 (23)<br>10 人                | ③「あまり感じない・感じない」の回答 (8)<br>4 人                            |
|-------|--|---|--|
| 1     | 1 睡眠・休養・仕事・学業・運動などの暮らしの時間配分(ワークライフバランス) (5)<br><b>1位</b> | 5 健康診断の結果 (8)                               | 7 ころの健康状態 (3)  |
| 2     | 4 食事の制限 (5)  | 1 睡眠・休養・仕事・学業・運動などの暮らしの時間配分(ワークライフバランス) (5) | 6 持病の有無 (2)  |
| 3     | 3 歩行などの行動の制限の有無 (4)<br><b>3位</b>                         | 2 スポーツの習慣の有無 (4)<br><b>3位</b>               | 1 睡眠・休養・仕事・学業・運動などの暮らしの時間配分(ワークライフバランス) (1)<br><b>3位</b> |
|       | 5 健康診断の結果 (4)<br><b>3位</b>                               | 6 持病の有無 (4)                                 | 2 スポーツの習慣の有無 (1)<br><b>3位</b>                            |
|       | 7 ころの健康状態 (4)<br><b>3位</b>                               |   | 5 健康診断の結果 (1)<br><b>3位</b>                               |

( )内の数字は件数。

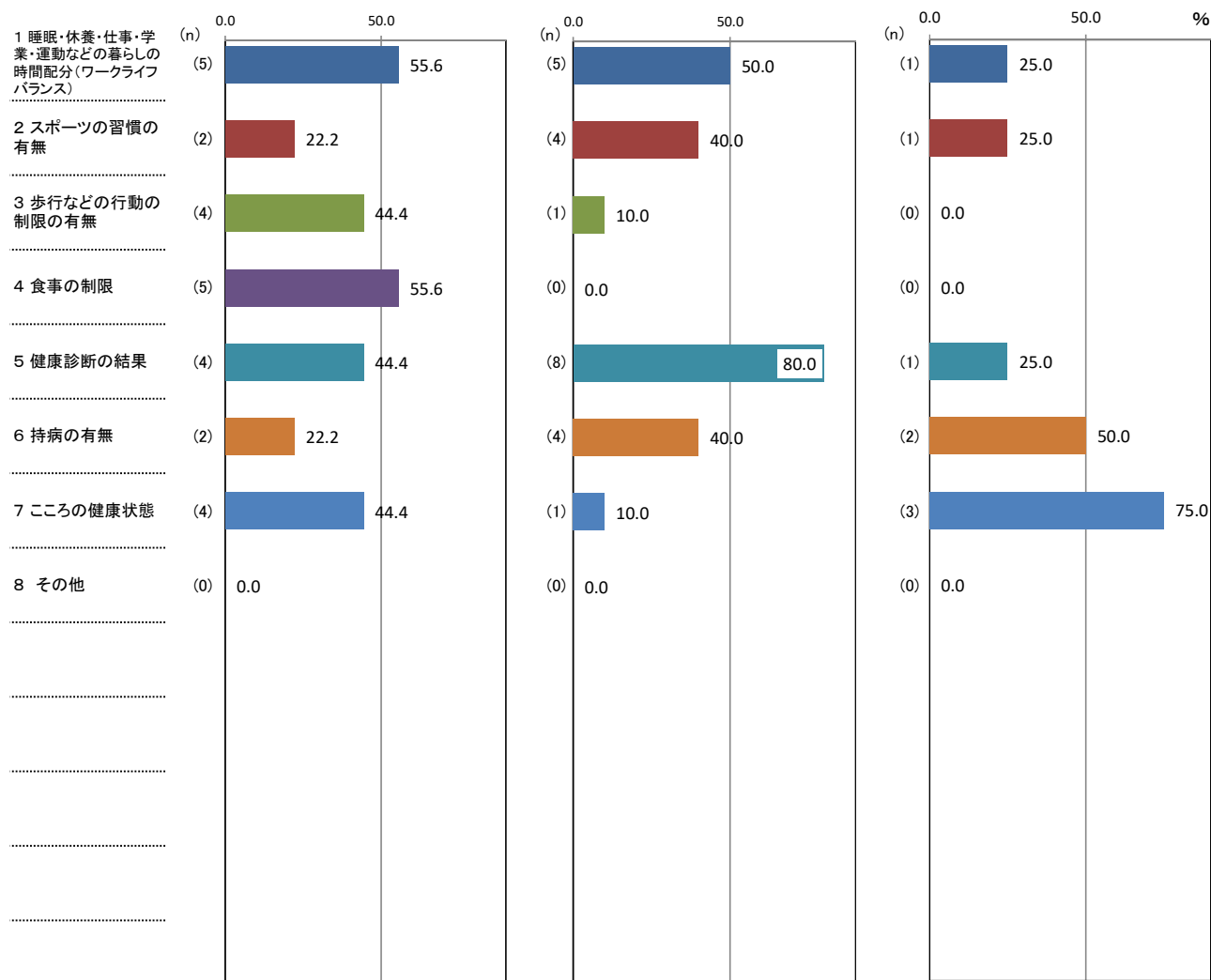

↑ 理由別件数/該当者数×100

【補足調査】

(1)-1 心身の健康についての回答理由(問1-1(1)-1「①あなたはからだ健康だと感じますか。」の次の「②そのように回答した理由として、関連の強い要因全てに○をつけてください。」に対する回答(複数回答可)

<60歳以上の無職>

(%)

| 区分              | 計 | 1 睡眠・休養・仕事・学業・運動などの暮らしの時間配分(ワークライフバランス) | 2 スポーツの習慣の有無 | 3 歩行などの行動の制限の有無 | 4 食事の制限 | 5 健康診断の結果 | 6 持病の有無 | 7 こころの健康状態 | 8 その他 |
|-----------------|---|---|--------------|-----------------|---------|-----------|---------|------------|-------|
| ①「感じる・やや感じる」    |   | 55.6                                    | 22.2         | 44.4            | 55.6    | 44.4      | 22.2    | 44.4       | 0.0   |
| ②「どちらともいえない」    |   | 50.0                                    | 40.0         | 10.0            | 0.0     | 80.0      | 40.0    | 10.0       | 0.0   |
| ③「あまり感じない・感じない」 |   | 25.0                                    | 25.0         | 0.0             | 0.0     | 25.0      | 50.0    | 75.0       | 0.0   |

(件)

| 区分                              | 計  | 1 睡眠・休養・仕事・学業・運動などの暮らしの時間配分(ワークライフバランス) | 2 スポーツの習慣の有無 | 3 歩行などの行動の制限の有無 | 4 食事の制限 | 5 健康診断の結果 | 6 持病の有無 | 7 こころの健康状態 | 8 その他 |
|---------------------------------|----|---|--------------|-----------------|---------|-----------|---------|------------|-------|
| ①「感じる・やや感じる」の人<br>(サンプル数=9人)    | 26 | 5                                       | 2            | 4               | 5       | 4         | 2       | 4          | 0     |
| ②「どちらともいえない」の人<br>(サンプル数=10人)   | 23 | 5                                       | 4            | 1               | 0       | 8         | 4       | 1          | 0     |
| ③「あまり感じない・感じない」の人<br>(サンプル数=4人) | 8  | 1                                       | 1            | 0               | 0       | 1         | 2       | 3          | 0     |

【補足調査】(単純集計)

分野別実感の回答結果「心身の健康」(からだの健康) <その他世帯>

| 上位3項目 | ①「感じる・やや感じる」の回答 (31)<br>15 人                | ②「どちらともいえない」の回答 (14)<br>7 人                              | ③「あまり感じない・感じない」の回答 (20)<br>8 人              |
|-------|---|--|---|
| 1     | 1 睡眠・休養・仕事・学業・運動などの暮らしの時間配分(ワークライフバランス) (9) | 5 健康診断の結果 (4)<br><b>1位</b>                               | 1 睡眠・休養・仕事・学業・運動などの暮らしの時間配分(ワークライフバランス) (6) |
| 2     | 5 健康診断の結果 (8)                               | 6 持病の有無 (4)  | 5 健康診断の結果 (5)                               |
| 3     | 6 持病の有無 (5)                                 | 1 睡眠・休養・仕事・学業・運動などの暮らしの時間配分(ワークライフバランス) (2)<br><b>3位</b> | 2 スポーツの習慣の有無 (3)<br><b>3位</b>               |
|       |   | 2 スポーツの習慣の有無 (2)<br><b>3位</b>                            | 6 持病の有無 (3)                                 |
|       |   | 7 こころの健康状態 (2)<br><b>3位</b>                              |   |

( )内の数字は件数。

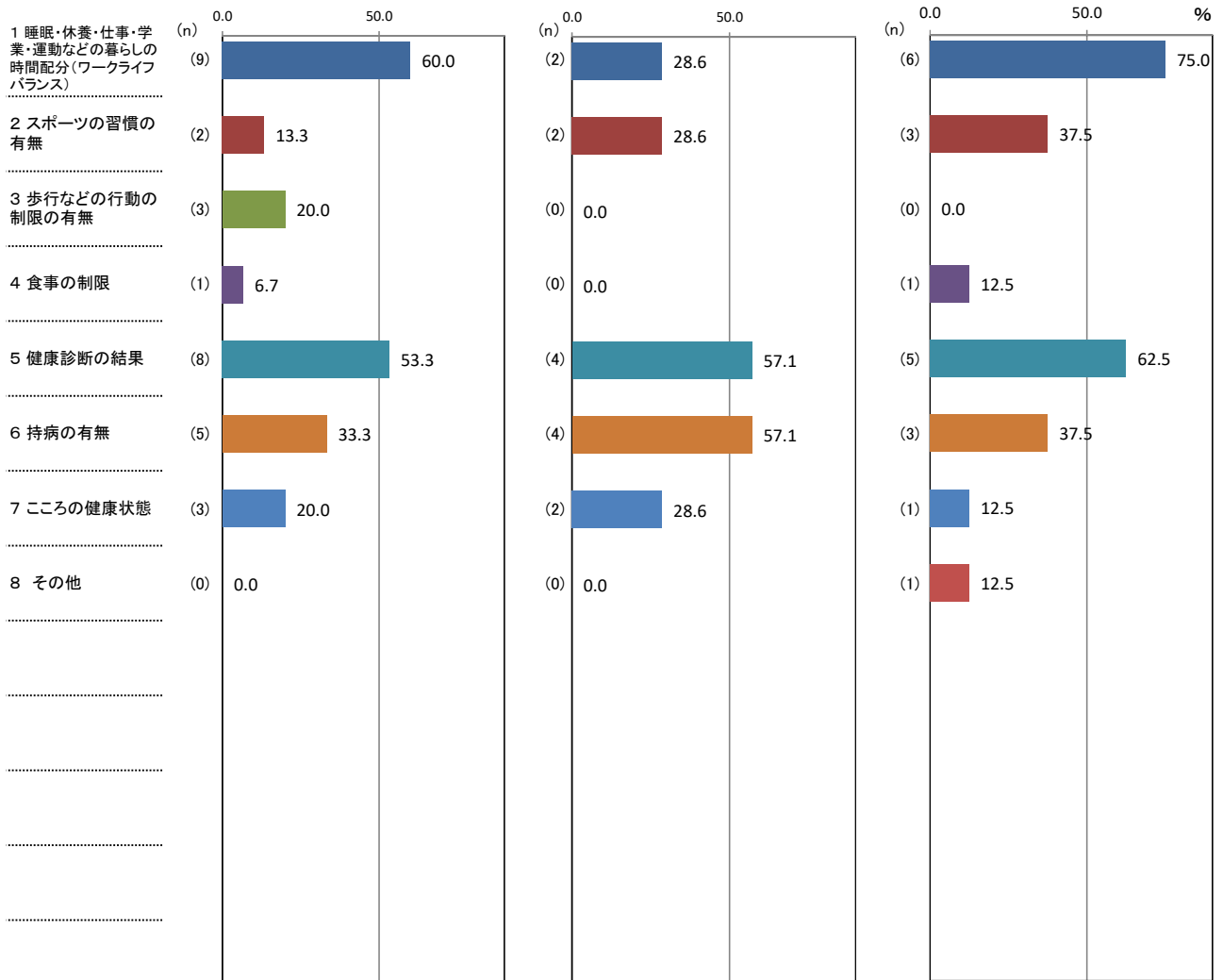

↑ 理由別件数/該当者数×100

【補足調査】

(1)-1 心身の健康についての回答理由(問1-1(1)-1「①あなたはからだ健康だと感じますか。」の次の「②そのように回答した理由として、関連の強い要因全てに○をつけてください。」に対する回答(複数回答可)

<その他世帯>

(%)

| 区分              | 計 | 1 睡眠・休養・仕事・学業・運動などの暮らしの時間配分(ワークライフバランス) | 2 スポーツの習慣の有無 | 3 歩行などの行動の制限の有無 | 4 食事の制限 | 5 健康診断の結果 | 6 持病の有無 | 7 こころの健康状態 | 8 その他 |
|-----------------|---|---|--------------|-----------------|---------|-----------|---------|------------|-------|
| ①「感じる・やや感じる」    |   | 60.0                                    | 13.3         | 20.0            | 6.7     | 53.3      | 33.3    | 20.0       | 0.0   |
| ②「どちらともいえない」    |   | 28.6                                    | 28.6         | 0.0             | 0.0     | 57.1      | 57.1    | 28.6       | 0.0   |
| ③「あまり感じない・感じない」 |   | 75.0                                    | 37.5         | 0.0             | 12.5    | 62.5      | 37.5    | 12.5       | 12.5  |

(件)

| 区分                              | 計  | 1 睡眠・休養・仕事・学業・運動などの暮らしの時間配分(ワークライフバランス) | 2 スポーツの習慣の有無 | 3 歩行などの行動の制限の有無 | 4 食事の制限 | 5 健康診断の結果 | 6 持病の有無 | 7 こころの健康状態 | 8 その他 |
|---------------------------------|----|---|--------------|-----------------|---------|-----------|---------|------------|-------|
| ①「感じる・やや感じる」の人<br>(サンプル数=15人)   | 31 | 9                                       | 2            | 3               | 1       | 8         | 5       | 3          | 0     |
| ②「どちらともいえない」の人<br>(サンプル数=7人)    | 14 | 2                                       | 2            | 0               | 0       | 4         | 4       | 2          | 0     |
| ③「あまり感じない・感じない」の人<br>(サンプル数=8人) | 20 | 6                                       | 3            | 0               | 1       | 5         | 3       | 1          | 1     |

【補足調査】(単純集計)

分野別実感の回答結果「心身の健康」(からだの健康) <居住年数20年以上>

| 上位3項目 | ①「感じる・やや感じる」の回答 (744)<br>290 人                | ②「どちらともいえない」の回答 (222)<br>115 人  | ③「あまり感じない・感じない」の回答 (261)<br>120 人            |
|-------|---|---|--|
| 1     | 1 睡眠・休養・仕事・学業・運動などの暮らしの時間配分(ワークライフバランス) (174) | 6 持病の有無 (51)  | 6 持病の有無 (73)                                 |
| 2     | 5 健康診断の結果 (147)                               | 1 睡眠・休養・仕事・学業・運動などの暮らしの時間配分(ワークライフバランス) (44)                                  | 1 睡眠・休養・仕事・学業・運動などの暮らしの時間配分(ワークライフバランス) (46) |
| 3     | 7 こころの健康状態 (113)                              | 5 健康診断の結果 (44) <span style="border: 1px solid black; padding: 2px;">2位</span> | 7 こころの健康状態 (41)                              |

( )内の数字は件数。

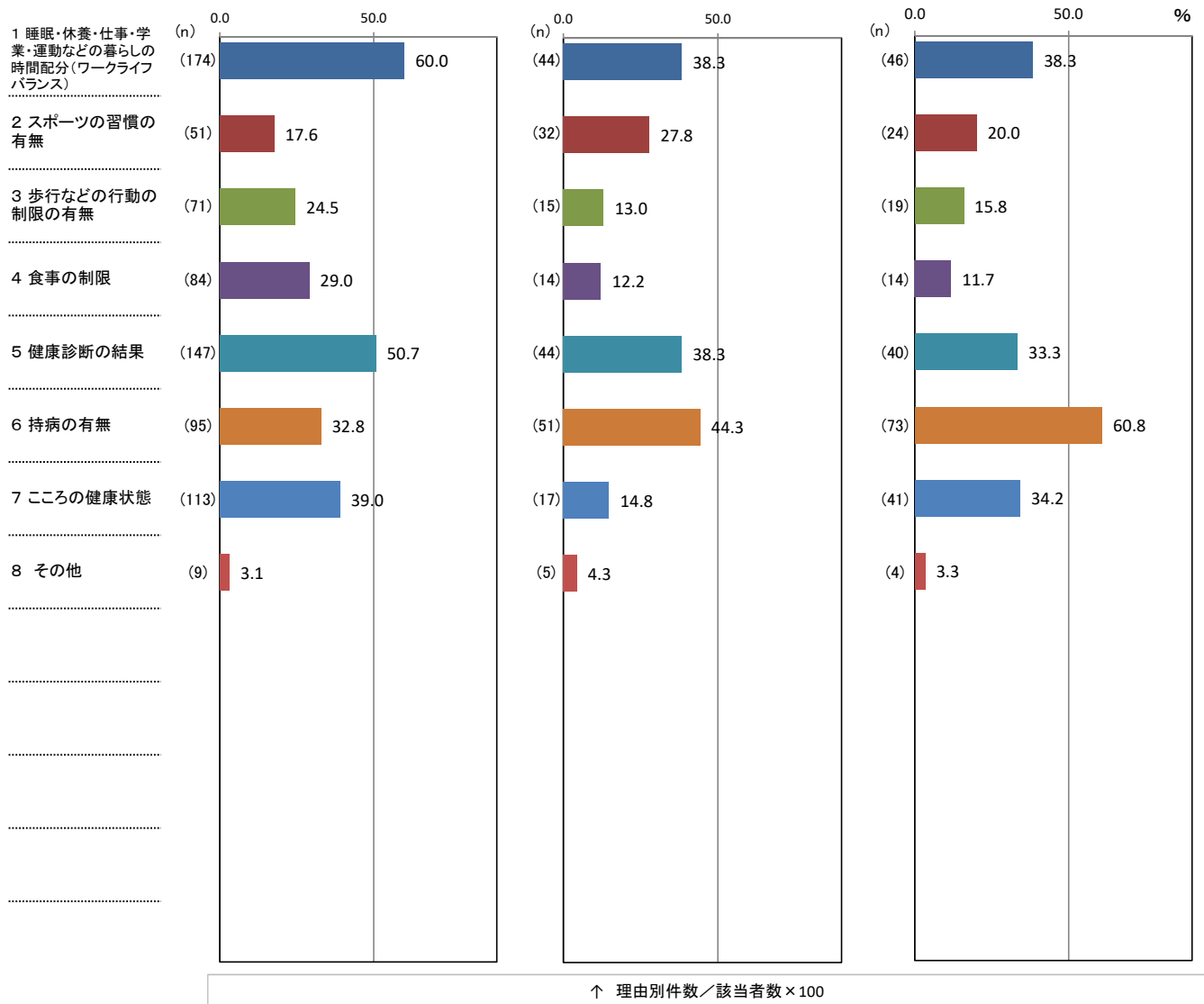

【補足調査】

(1)-1 心身の健康についての回答理由(問1-1(1)-1「①あなたはからだ健康だと感じますか。」の次の「②そのように回答した理由として、関連の強い要因全てに○をつけてください。」に対する回答(複数回答可)

<居住年数20年以上>

(%)

| 区分              | 計 | 1 睡眠・休養・仕事・学業・運動などの暮らしの時間配分(ワークライフバランス) | 2 スポーツの習慣の有無 | 3 歩行などの行動の制限の有無 | 4 食事の制限 | 5 健康診断の結果 | 6 持病の有無 | 7 こころの健康状態 | 8 その他 |
|-----------------|---|---|--------------|-----------------|---------|-----------|---------|------------|-------|
| ①「感じる・やや感じる」    |   | 60.0                                    | 17.6         | 24.5            | 29.0    | 50.7      | 32.8    | 39.0       | 3.1   |
| ②「どちらともいえない」    |   | 38.3                                    | 27.8         | 13.0            | 12.2    | 38.3      | 44.3    | 14.8       | 4.3   |
| ③「あまり感じない・感じない」 |   | 38.3                                    | 20.0         | 15.8            | 11.7    | 33.3      | 60.8    | 34.2       | 3.3   |

(件)

| 区分                                | 計   | 1 睡眠・休養・仕事・学業・運動などの暮らしの時間配分(ワークライフバランス) | 2 スポーツの習慣の有無 | 3 歩行などの行動の制限の有無 | 4 食事の制限 | 5 健康診断の結果 | 6 持病の有無 | 7 こころの健康状態 | 8 その他 |
|-----------------------------------|-----|---|--------------|-----------------|---------|-----------|---------|------------|-------|
| ①「感じる・やや感じる」の人<br>(サンプル数=290人)    | 744 | 174                                     | 51           | 71              | 84      | 147       | 95      | 113        | 9     |
| ②「どちらともいえない」の人<br>(サンプル数=115人)    | 222 | 44                                      | 32           | 15              | 14      | 44        | 51      | 17         | 5     |
| ③「あまり感じない・感じない」の人<br>(サンプル数=120人) | 261 | 46                                      | 24           | 19              | 14      | 40        | 73      | 41         | 4     |



【補足調査】(単純集計)

分野別実感の回答結果「心身の健康」(からだの健康) < 県南広域振興圏 >

| 上位3項目 | ①「感じる・やや感じる」の回答 (194) 79 人                   | ②「どちらともいえない」の回答 (67) 30 人                    | ③「あまり感じない・感じない」の回答 (69) 32 人                 |
|-------|--|--|--|
| 1     | 1 睡眠・休養・仕事・学業・運動などの暮らしの時間配分(ワークライフバランス) (46) | 1 睡眠・休養・仕事・学業・運動などの暮らしの時間配分(ワークライフバランス) (16) | 6 持病の有無 (23)                                 |
| 2     | 5 健康診断の結果 (40)                               | 5 健康診断の結果 (14)                               | 7 こころの健康状態 (13)                              |
| 3     | 7 こころの健康状態 (29)                              | 6 持病の有無 (11)                                 | 1 睡眠・休養・仕事・学業・運動などの暮らしの時間配分(ワークライフバランス) (11) |

( )内の数字は件数。

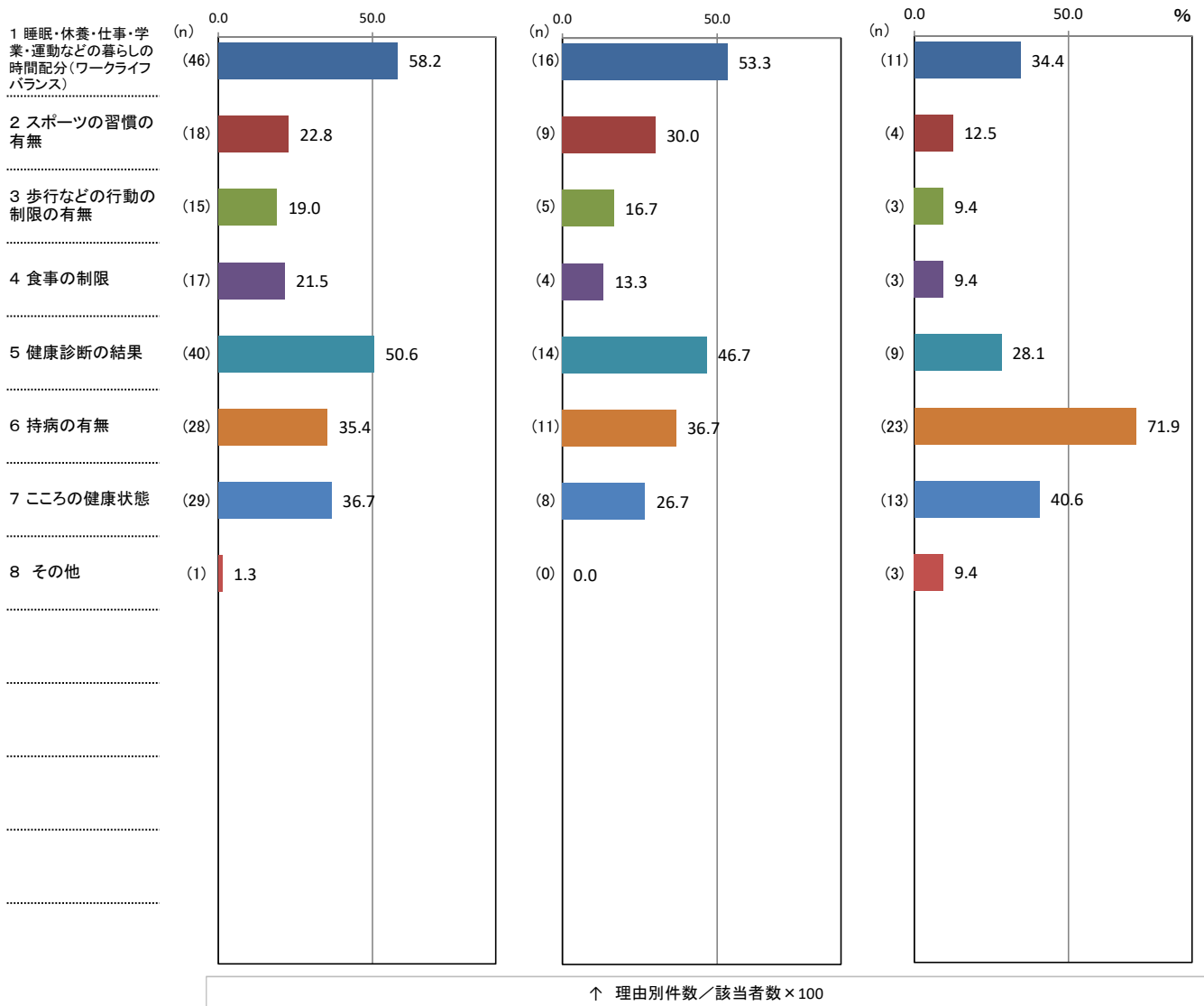

【補足調査】

(1)-1 心身の健康についての回答理由(問1-1(1)-1「①あなたはからだ健康だと感じますか。」の次の「②そのように回答した理由として、関連の強い要因全てに○をつけてください。」に対する回答(複数回答可)

<県南広域振興圏>

(%)

| 区分              | 計 | 1 睡眠・休養・仕事・学業・運動などの暮らしの時間配分(ワークライフバランス) | 2 スポーツの習慣の有無 | 3 歩行などの行動の制限の有無 | 4 食事の制限 | 5 健康診断の結果 | 6 持病の有無 | 7 こころの健康状態 | 8 その他 |
|-----------------|---|---|--------------|-----------------|---------|-----------|---------|------------|-------|
| ①「感じる・やや感じる」    |   | 58.2                                    | 22.8         | 19.0            | 21.5    | 50.6      | 35.4    | 36.7       | 1.3   |
| ②「どちらともいえない」    |   | 53.3                                    | 30.0         | 16.7            | 13.3    | 46.7      | 36.7    | 26.7       | 0.0   |
| ③「あまり感じない・感じない」 |   | 34.4                                    | 12.5         | 9.4             | 9.4     | 28.1      | 71.9    | 40.6       | 9.4   |

(件)

| 区分                               | 計   | 1 睡眠・休養・仕事・学業・運動などの暮らしの時間配分(ワークライフバランス) | 2 スポーツの習慣の有無 | 3 歩行などの行動の制限の有無 | 4 食事の制限 | 5 健康診断の結果 | 6 持病の有無 | 7 こころの健康状態 | 8 その他 |
|----------------------------------|-----|---|--------------|-----------------|---------|-----------|---------|------------|-------|
| ①「感じる・やや感じる」の人<br>(サンプル数=79人)    | 194 | 46                                      | 18           | 15              | 17      | 40        | 28      | 29         | 1     |
| ②「どちらともいえない」の人<br>(サンプル数=30人)    | 67  | 16                                      | 9            | 5               | 4       | 14        | 11      | 8          | 0     |
| ③「あまり感じない・感じない」の人<br>(サンプル数=32人) | 69  | 11                                      | 4            | 3               | 3       | 9         | 23      | 13         | 3     |

【補足調査】(単純集計)

分野別実感の回答結果「心身の健康」(こころの健康) <60~69歳>

| 上位3項目 | ①「感じる・やや感じる」の回答 (173)<br>68 人                | ②「どちらともいえない」の回答 (36)<br>20 人                | ③「あまり感じない・感じない」の回答 (39)<br>19 人             |
|-------|--|---|---|
| 1     | 1 睡眠・休養・仕事・学業・運動などの暮らしの時間配分(ワークライフバランス) (42) | 2 仕事・学業におけるストレスの有無 (8)                      | 3 仕事・学業以外の私生活におけるストレスの有無 (9)                |
| 2     | 3 仕事・学業以外の私生活におけるストレスの有無 (32)                | 6 からだの健康状態 (7)                              | 6 からだの健康状態 (8)                              |
| 3     | 6 からだの健康状態 (30)                              | 1 睡眠・休養・仕事・学業・運動などの暮らしの時間配分(ワークライフバランス) (6) | 1 睡眠・休養・仕事・学業・運動などの暮らしの時間配分(ワークライフバランス) (6) |
|       |  | 3 仕事・学業以外の私生活におけるストレスの有無 (6)                | 2 仕事・学業におけるストレスの有無 (6)                      |

( )内の数字は件数。

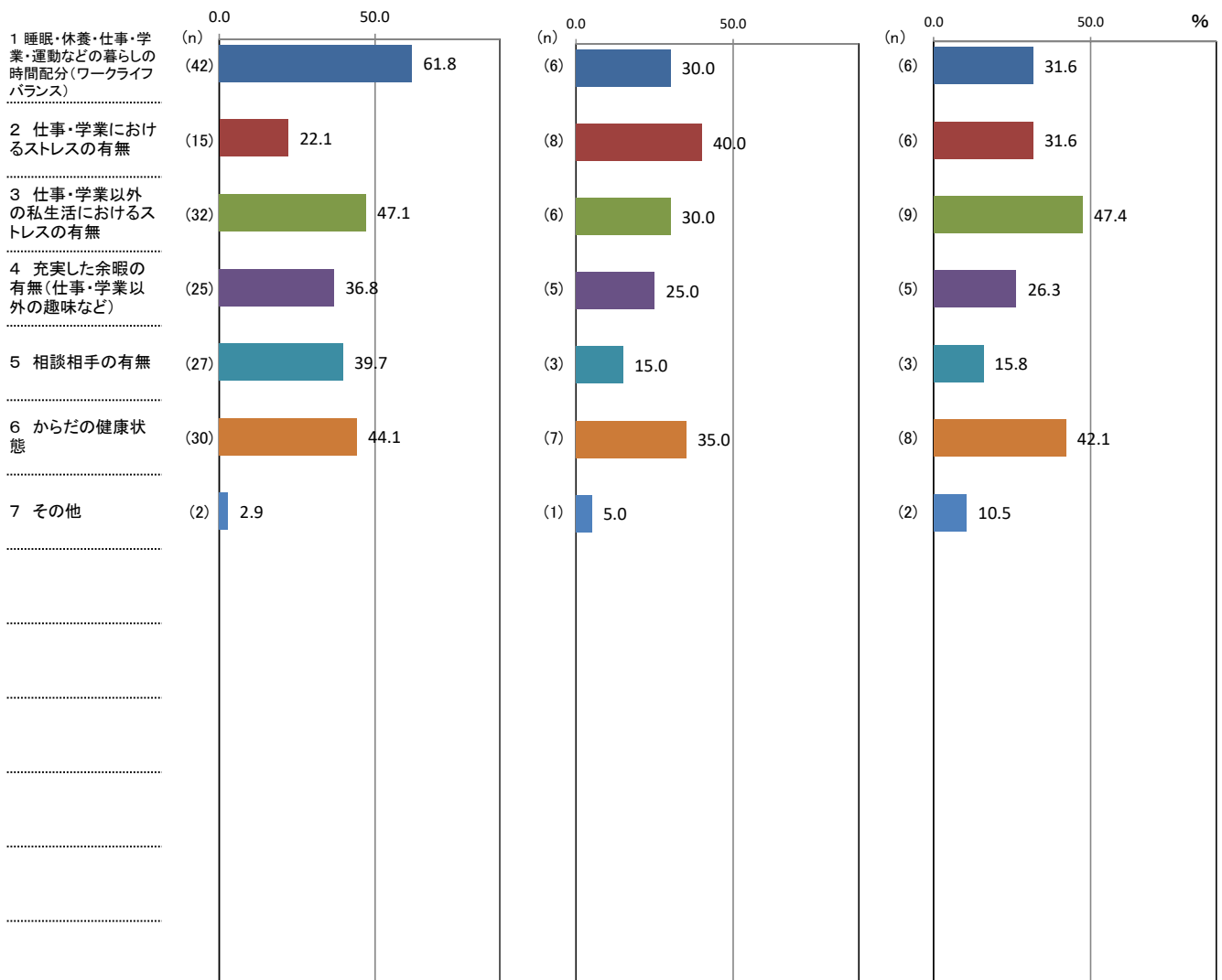

↑ 理由別件数/該当者数 × 100

【補足調査】

(1) 心身の健康についての回答理由(問1-1(1)-2「①あなたはこころが健康だと感じますか。」の次の「②そのように回答した理由として、関連の強い要因全てに○をつけてください。」に対する回答(複数回答可)

<60歳～69歳>

(%)

| 区分              | 計 | 1 睡眠・休養・仕事・学業・運動などの暮らしの時間配分(ワークライフバランス) | 2 仕事・学業におけるストレスの有無 | 3 仕事・学業以外の私生活におけるストレスの有無 | 4 充実した余暇の有無(仕事・学業以外の趣味など) | 5 相談相手の有無 | 6 からだの健康状態 | 7 その他 |
|-----------------|---|---|--------------------|--------------------------|---------------------------|-----------|------------|-------|
| ①「感じる・やや感じる」    |   | 61.8                                    | 22.1               | 47.1                     | 36.8                      | 39.7      | 44.1       | 2.9   |
| ②「どちらともいえない」    |   | 30.0                                    | 40.0               | 30.0                     | 25.0                      | 15.0      | 35.0       | 5.0   |
| ③「あまり感じない・感じない」 |   | 31.6                                    | 31.6               | 47.4                     | 26.3                      | 15.8      | 42.1       | 10.5  |

(件)

| 区分                               | 計   | 1 睡眠・休養・仕事・学業・運動などの暮らしの時間配分(ワークライフバランス) | 2 仕事・学業におけるストレスの有無 | 3 仕事・学業以外の私生活におけるストレスの有無 | 4 充実した余暇の有無(仕事・学業以外の趣味など) | 5 相談相手の有無 | 6 からだの健康状態 | 7 その他 |
|----------------------------------|-----|---|--------------------|--------------------------|---------------------------|-----------|------------|-------|
| ①「感じる・やや感じる」の人<br>(サンプル数=68人)    | 173 | 42                                      | 15                 | 32                       | 25                        | 27        | 30         | 2     |
| ②「どちらともいえない」の人<br>(サンプル数=20人)    | 36  | 6                                       | 8                  | 6                        | 5                         | 3         | 7          | 1     |
| ③「あまり感じない・感じない」の人<br>(サンプル数=19人) | 39  | 6                                       | 6                  | 9                        | 5                         | 3         | 8          | 2     |

【補足調査】(単純集計)

分野別実感の回答結果「心身の健康」(こころの健康) <60歳以上の無職>

| 上位3項目 | ①「感じる・やや感じる」の回答 (31)                        | ②「どちらともいえない」の回答 (9)                         | ③「あまり感じない・感じない」の回答 (12)                     |
|-------|---|---|---|
|       | 14 人  | 6 人   | 3 人   |
| 1     | 5 相談相手の有無 (7)                               | 1 睡眠・休養・仕事・学業・運動などの暮らしの時間配分(ワークライフバランス) (2) | 6 からだの健康状態 (3)                              |
| 2     | 1 睡眠・休養・仕事・学業・運動などの暮らしの時間配分(ワークライフバランス) (6) | 2 仕事・学業におけるストレスの有無 (2)                      | 1 睡眠・休養・仕事・学業・運動などの暮らしの時間配分(ワークライフバランス) (2) |
| 3     | 4 充実した余暇の有無(仕事・学業以外の趣味など) (6)               | 3 仕事・学業以外の私生活におけるストレスの有無 (2)                | 2 仕事・学業におけるストレスの有無 (2)                      |
|       |   | 4 充実した余暇の有無(仕事・学業以外の趣味など) (2)               | 3 仕事・学業以外の私生活におけるストレスの有無 (2)                |

( )内の数字は件数。

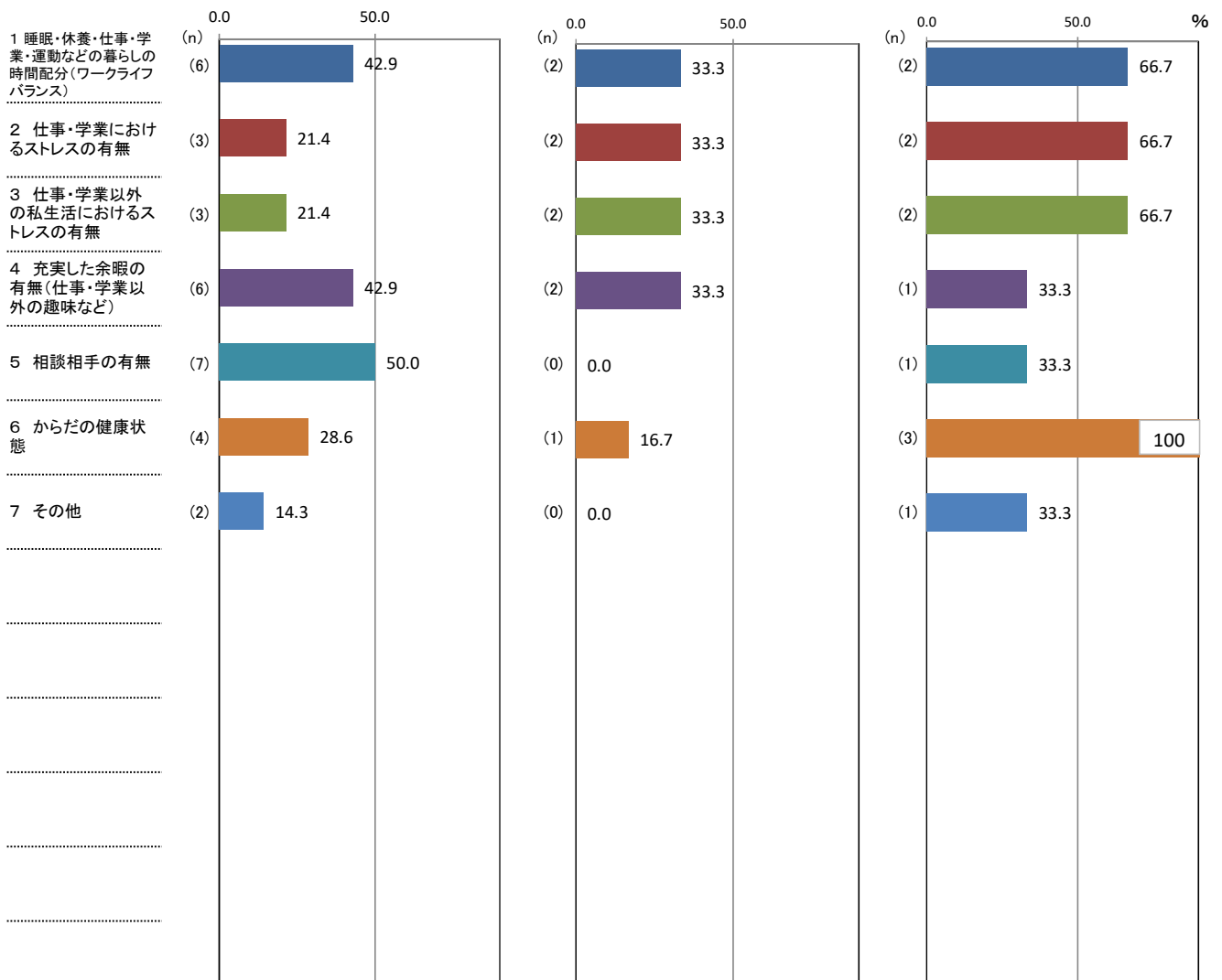

↑ 理由別件数/該当者数×100

【補足調査】

(1) 心身の健康についての回答理由(問1-1(1)-2「①あなたはこころが健康だと感じますか。」の次の「②そのように回答した理由として、関連の強い要因全てに○をつけてください。」に対する回答(複数回答可)

<60歳以上の無職>

(%)

| 区分              | 計 | 1 睡眠・休養・仕事・学業・運動などの暮らしの時間配分(ワークライフバランス) | 2 仕事・学業におけるストレスの有無 | 3 仕事・学業以外の私生活におけるストレスの有無 | 4 充実した余暇の有無(仕事・学業以外の趣味など) | 5 相談相手の有無 | 6 からだの健康状態 | 7 その他 |
|-----------------|---|---|--------------------|--------------------------|---------------------------|-----------|------------|-------|
| ①「感じる・やや感じる」    |   | 42.9                                    | 21.4               | 21.4                     | 42.9                      | 50.0      | 28.6       | 14.3  |
| ②「どちらともいえない」    |   | 33.3                                    | 33.3               | 33.3                     | 33.3                      | 0.0       | 16.7       | 0.0   |
| ③「あまり感じない・感じない」 |   | 66.7                                    | 66.7               | 66.7                     | 33.3                      | 33.3      | 100.0      | 33.3  |

(件)

| 区分                              | 計  | 1 睡眠・休養・仕事・学業・運動などの暮らしの時間配分(ワークライフバランス) | 2 仕事・学業におけるストレスの有無 | 3 仕事・学業以外の私生活におけるストレスの有無 | 4 充実した余暇の有無(仕事・学業以外の趣味など) | 5 相談相手の有無 | 6 からだの健康状態 | 7 その他 |
|---------------------------------|----|---|--------------------|--------------------------|---------------------------|-----------|------------|-------|
| ①「感じる・やや感じる」の人<br>(サンプル数=14人)   | 31 | 6                                       | 3                  | 3                        | 6                         | 7         | 4          | 2     |
| ②「どちらともいえない」の人<br>(サンプル数=6人)    | 9  | 2                                       | 2                  | 2                        | 2                         | 0         | 1          | 0     |
| ③「あまり感じない・感じない」の人<br>(サンプル数=3人) | 12 | 2                                       | 2                  | 2                        | 1                         | 1         | 3          | 1     |

【補足調査】(単純集計)

分野別実感の回答結果「心身の健康」(こころの健康) <その他世帯>

| 上位3項目 | ①「感じる・やや感じる」の回答 (36)<br>17 人                             | ②「どちらともいえない」の回答 (16)<br>7 人         | ③「あまり感じない・感じない」の回答 (11)<br>6 人      |
|-------|--|-------------------------------------|-------------------------------------|
| 1     | 2 仕事・学業におけるストレスの有無 (9)                                   | 2 仕事・学業におけるストレスの有無 (5)<br><b>1位</b> | 2 仕事・学業におけるストレスの有無 (3)<br><b>1位</b> |
| 2     | 6 からだの健康状態 (7)   | 3 仕事・学業以外の私生活におけるストレスの有無 (5)        | 3 仕事・学業以外の私生活におけるストレスの有無 (3)        |
| 3     | 1 睡眠・休養・仕事・学業・運動などの暮らしの時間配分(ワークライフバランス) (6)<br><b>3位</b> | 4 充実した余暇の有無(仕事・学業以外の趣味など) (3)       | 4 充実した余暇の有無(仕事・学業以外の趣味など) (2)       |
|       | 4 充実した余暇の有無(仕事・学業以外の趣味など) (6)                            |                                     |                                     |

( )内の数字は件数。

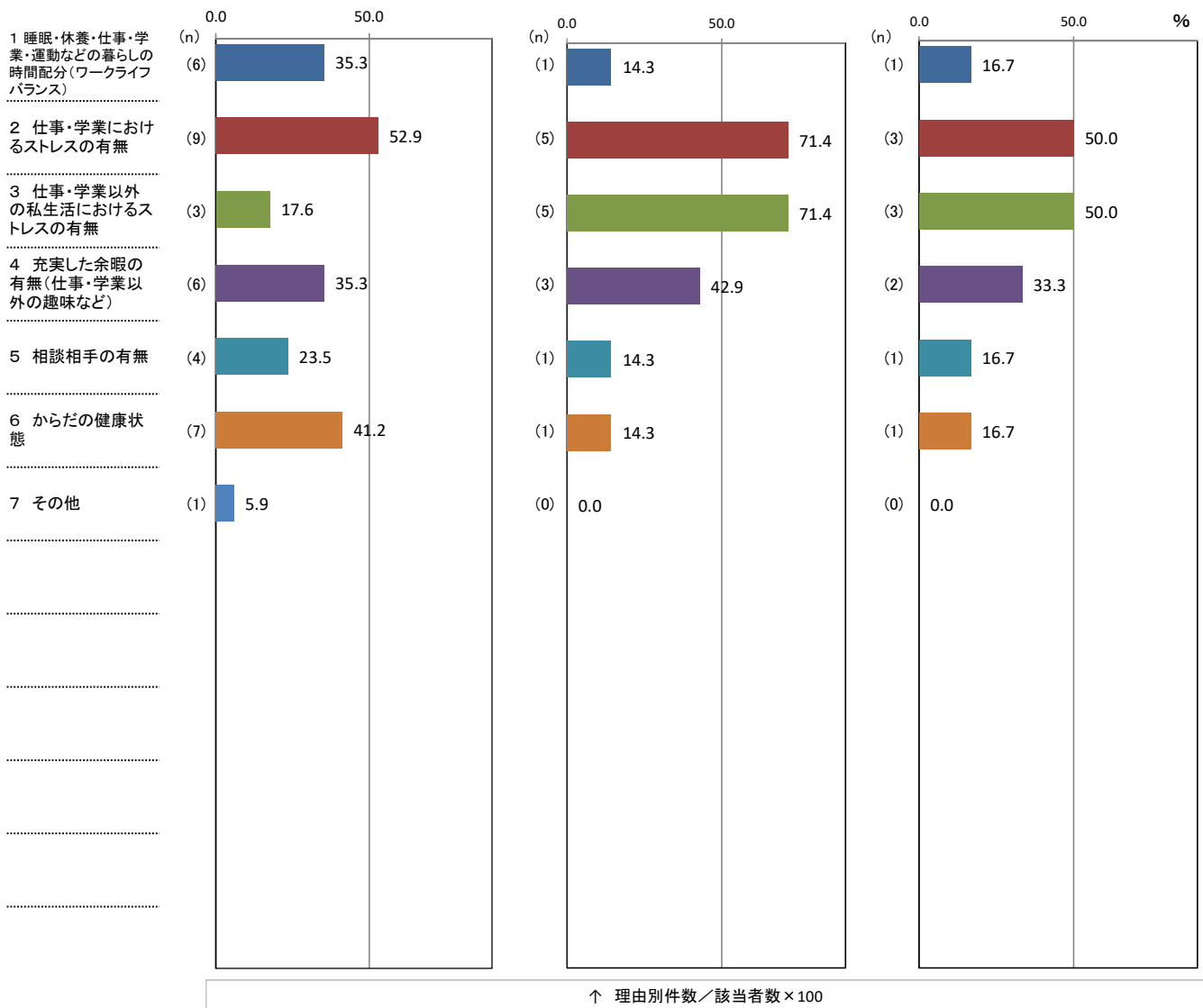

【補足調査】

(1) 心身の健康についての回答理由(問1-1(1)-2「①あなたはこころが健康だと感じますか。」の次の「②そのように回答した理由として、関連の強い要因全てに○をつけてください。」に対する回答(複数回答可)

<その他世帯>

(%)

| 区分              | 計 | 1 睡眠・休養・仕事・学業・運動などの暮らしの時間配分(ワークライフバランス) | 2 仕事・学業におけるストレスの有無 | 3 仕事・学業以外の私生活におけるストレスの有無 | 4 充実した余暇の有無(仕事・学業以外の趣味など) | 5 相談相手の有無 | 6 からだの健康状態 | 7 その他 |
|-----------------|---|---|--------------------|--------------------------|---------------------------|-----------|------------|-------|
| ①「感じる・やや感じる」    |   | 35.3                                    | 52.9               | 17.6                     | 35.3                      | 23.5      | 41.2       | 5.9   |
| ②「どちらともいえない」    |   | 14.3                                    | 71.4               | 71.4                     | 42.9                      | 14.3      | 14.3       | 0.0   |
| ③「あまり感じない・感じない」 |   | 16.7                                    | 50.0               | 50.0                     | 33.3                      | 16.7      | 16.7       | 0.0   |

(件)

| 区分                              | 計  | 1 睡眠・休養・仕事・学業・運動などの暮らしの時間配分(ワークライフバランス) | 2 仕事・学業におけるストレスの有無 | 3 仕事・学業以外の私生活におけるストレスの有無 | 4 充実した余暇の有無(仕事・学業以外の趣味など) | 5 相談相手の有無 | 6 からだの健康状態 | 7 その他 |
|---------------------------------|----|---|--------------------|--------------------------|---------------------------|-----------|------------|-------|
| ①「感じる・やや感じる」の人<br>(サンプル数=17人)   | 36 | 6                                       | 9                  | 3                        | 6                         | 4         | 7          | 1     |
| ②「どちらともいえない」の人<br>(サンプル数=7人)    | 16 | 1                                       | 5                  | 5                        | 3                         | 1         | 1          | 0     |
| ③「あまり感じない・感じない」の人<br>(サンプル数=6人) | 11 | 1                                       | 3                  | 3                        | 2                         | 1         | 1          | 0     |



【補足調査】(単純集計)

分野別実感の回答結果「心身の健康」(こころの健康) <居住年数20年以上>

| 上位3項目 | ①「感じる・やや感じる」の回答 (806)<br>310 人                | ②「どちらともいえない」の回答 (203)<br>113 人  | ③「あまり感じない・感じない」の回答 (218)<br>101 人            |
|-------|---|---|--|
| 1     | 1 睡眠・休養・仕事・学業・運動などの暮らしの時間配分(ワークライフバランス) (179) | 2 仕事・学業におけるストレスの有無 (56)   | 2 仕事・学業におけるストレスの有無 (48)                      |
| 2     | 6 からだの健康状態 (142)                              | 1 睡眠・休養・仕事・学業・運動などの暮らしの時間配分(ワークライフバランス) (40)                                    | 1 睡眠・休養・仕事・学業・運動などの暮らしの時間配分(ワークライフバランス) (39) |
| 3     | 3 仕事・学業以外の私生活におけるストレスの有無 (134)                | 3 仕事・学業以外の私生活におけるストレスの有無 (40) <span style="background-color: yellow;">2位</span> | 6 からだの健康状態 (38)                              |

( )内の数字は件数。

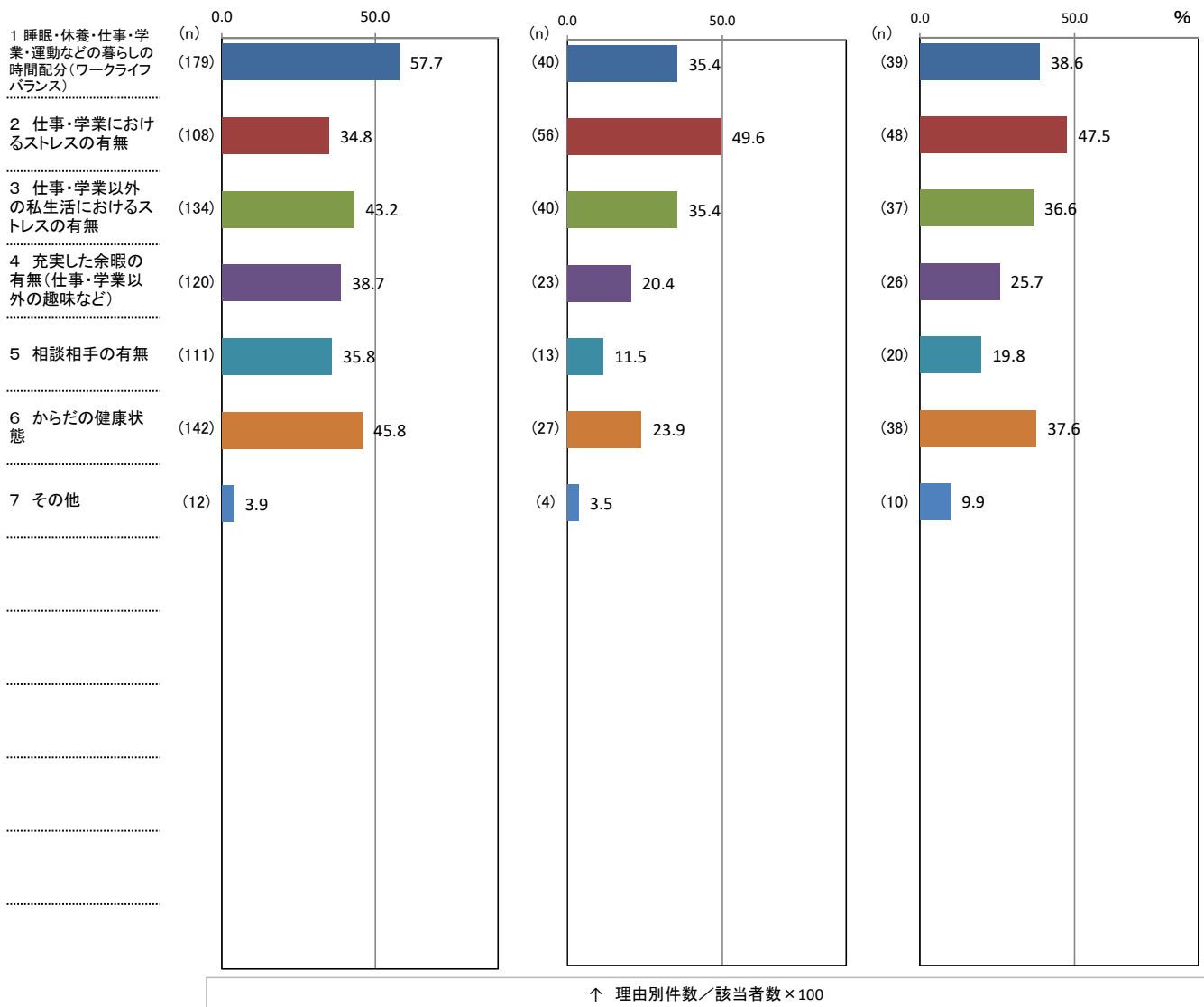

【補足調査】

(1) 心身の健康についての回答理由(問1-1(1)-2「①あなたはこころが健康だと感じますか。」の次の「②そのように回答した理由として、関連の強い要因全てに○をつけてください。」に対する回答(複数回答可)

<居住年数20年以上>

(%)

| 区分              | 計 | 1 睡眠・休養・仕事・学業・運動などの暮らしの時間配分(ワークライフバランス) | 2 仕事・学業におけるストレスの有無 | 3 仕事・学業以外の私生活におけるストレスの有無 | 4 充実した余暇の有無(仕事・学業以外の趣味など) | 5 相談相手の有無 | 6 からだの健康状態 | 7 その他 |
|-----------------|---|---|--------------------|--------------------------|---------------------------|-----------|------------|-------|
| ①「感じる・やや感じる」    |   | 57.7                                    | 34.8               | 43.2                     | 38.7                      | 35.8      | 45.8       | 3.9   |
| ②「どちらともいえない」    |   | 35.4                                    | 49.6               | 35.4                     | 20.4                      | 11.5      | 23.9       | 3.5   |
| ③「あまり感じない・感じない」 |   | 38.6                                    | 47.5               | 36.6                     | 25.7                      | 19.8      | 37.6       | 9.9   |

(件)

| 区分                                | 計   | 1 睡眠・休養・仕事・学業・運動などの暮らしの時間配分(ワークライフバランス) | 2 仕事・学業におけるストレスの有無 | 3 仕事・学業以外の私生活におけるストレスの有無 | 4 充実した余暇の有無(仕事・学業以外の趣味など) | 5 相談相手の有無 | 6 からだの健康状態 | 7 その他 |
|-----------------------------------|-----|---|--------------------|--------------------------|---------------------------|-----------|------------|-------|
| ①「感じる・やや感じる」の人<br>(サンプル数=310人)    | 806 | 179                                     | 108                | 134                      | 120                       | 111       | 142        | 12    |
| ②「どちらともいえない」の人<br>(サンプル数=113人)    | 203 | 40                                      | 56                 | 40                       | 23                        | 13        | 27         | 4     |
| ③「あまり感じない・感じない」の人<br>(サンプル数=101人) | 218 | 39                                      | 48                 | 37                       | 26                        | 20        | 38         | 10    |

【補足調査】(単純集計)

分野別実感の回答結果「心身の健康」(こころの健康) < 県南広域振興圏 >

| 上位3項目 | ①「感じる・やや感じる」の回答 (20)<br>78 人                 | ②「どちらともいえない」の回答 (67)<br>34 人                 | ③「あまり感じない・感じない」の回答 (68)<br>28 人 |
|-------|--|--|---------------------------------|
| 1     | 3 仕事・学業以外の私生活におけるストレスの有無 (40)                | 1 睡眠・休養・仕事・学業・運動などの暮らしの時間配分(ワークライフバランス) (17) | 3 仕事・学業以外の私生活におけるストレスの有無 (14)   |
| 2     | 1 睡眠・休養・仕事・学業・運動などの暮らしの時間配分(ワークライフバランス) (39) | 2 仕事・学業におけるストレスの有無 (17)                      | 6 からだの健康状態 (14)                 |
| 3     | 2 仕事・学業におけるストレスの有無 (33)                      | 3 仕事・学業以外の私生活におけるストレスの有無 (11)                | 4 充実した余暇の有無(仕事・学業以外の趣味など) (12)  |
|       |  | 4 充実した余暇の有無(仕事・学業以外の趣味など) (11)               |                                 |

( )内の数字は件数。

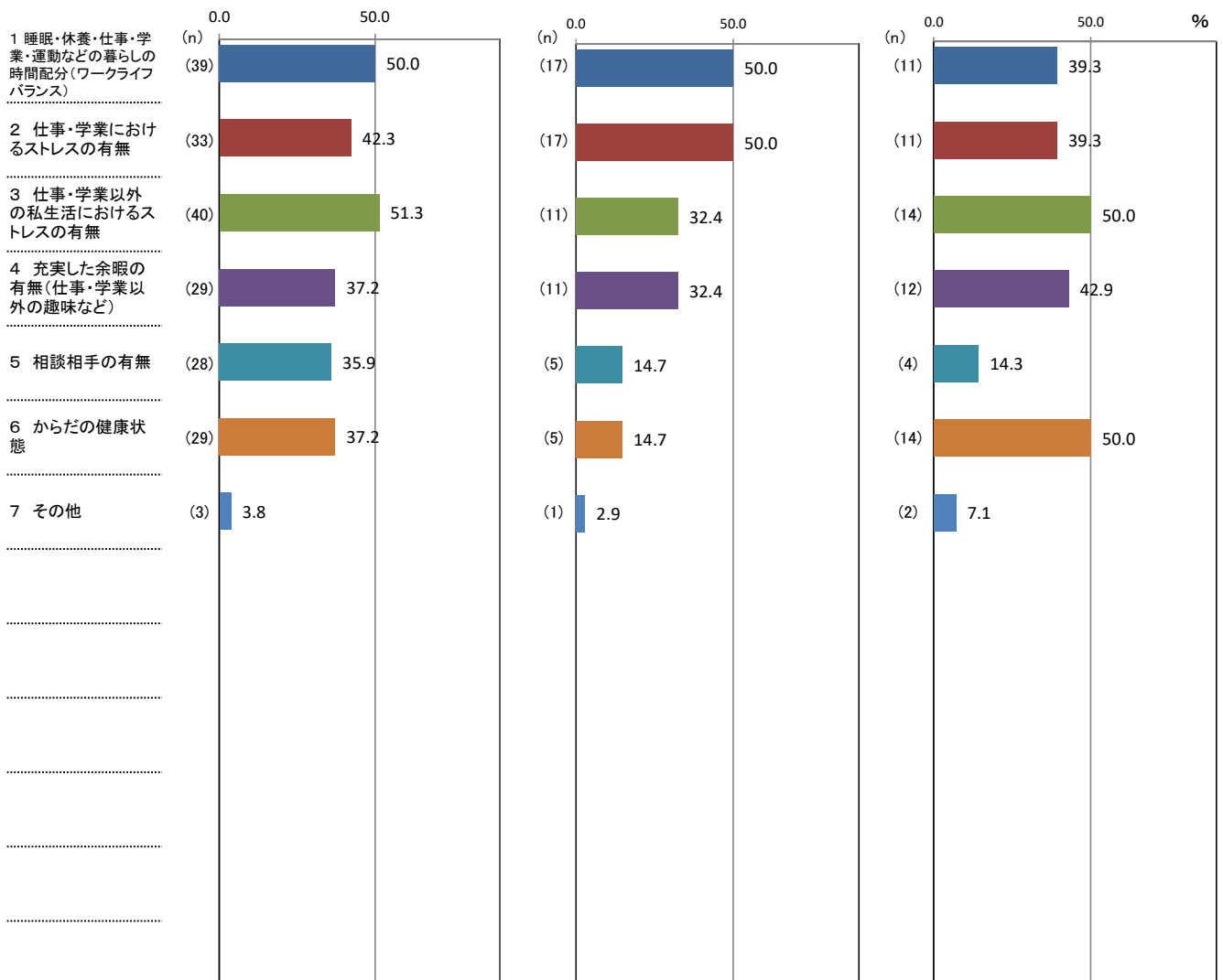

↑ 理由別件数/該当者数 × 100

【補足調査】

(1) 心身の健康についての回答理由(問1-1(1)-2「①あなたはこころが健康だと感じますか。」の次の「②そのように回答した理由として、関連の強い要因全てに○をつけてください。」に対する回答(複数回答可)

<県南広域振興圏>

(%)

| 区分              | 計 | 1 睡眠・休養・仕事・学業・運動などの暮らしの時間配分(ワークライフバランス) | 2 仕事・学業におけるストレスの有無 | 3 仕事・学業以外の私生活におけるストレスの有無 | 4 充実した余暇の有無(仕事・学業以外の趣味など) | 5 相談相手の有無 | 6 からだの健康状態 | 7 その他 |
|-----------------|---|---|--------------------|--------------------------|---------------------------|-----------|------------|-------|
| ①「感じる・やや感じる」    |   | 50.0                                    | 42.3               | 51.3                     | 37.2                      | 35.9      | 37.2       | 3.8   |
| ②「どちらともいえない」    |   | 50.0                                    | 50.0               | 32.4                     | 32.4                      | 14.7      | 14.7       | 2.9   |
| ③「あまり感じない・感じない」 |   | 39.3                                    | 39.3               | 50.0                     | 42.9                      | 14.3      | 50.0       | 7.1   |

(件)

| 区分                               | 計   | 1 睡眠・休養・仕事・学業・運動などの暮らしの時間配分(ワークライフバランス) | 2 仕事・学業におけるストレスの有無 | 3 仕事・学業以外の私生活におけるストレスの有無 | 4 充実した余暇の有無(仕事・学業以外の趣味など) | 5 相談相手の有無 | 6 からだの健康状態 | 7 その他 |
|----------------------------------|-----|---|--------------------|--------------------------|---------------------------|-----------|------------|-------|
| ①「感じる・やや感じる」の人<br>(サンプル数=78人)    | 201 | 39                                      | 33                 | 40                       | 29                        | 28        | 29         | 3     |
| ②「どちらともいえない」の人<br>(サンプル数=34人)    | 67  | 17                                      | 17                 | 11                       | 11                        | 5         | 5          | 1     |
| ③「あまり感じない・感じない」の人<br>(サンプル数=28人) | 68  | 11                                      | 11                 | 14                       | 12                        | 4         | 14         | 2     |

【補足調査】(単純集計)

分野別実感の回答結果「余暇の充実」<女性>

| 上位3項目 | ①「感じる・やや感じる」の回答 (356) | ②「どちらともいえない」の回答 (119) | ③「あまり感じない・感じない」の回答 (199) |
|-------|-----------------------|-----------------------|--------------------------|
|       | 121 人                 | 53 人                  | 79 人                     |
| 1     | 1 自由な時間の確保 (92)       | 1 自由な時間の確保 (28)       | 1 自由な時間の確保 (48)          |
| 2     | 11 家族との交流 (58)        | 12 知人・友人との交流 (26)     | 12 知人・友人との交流 (37)        |
| 3     | 12 知人・友人との交流 (50)     | 10 趣味・娯楽活動の場所・機会 (15) | 10 趣味・娯楽活動の場所・機会 (31)    |

( )内の数字は件数。

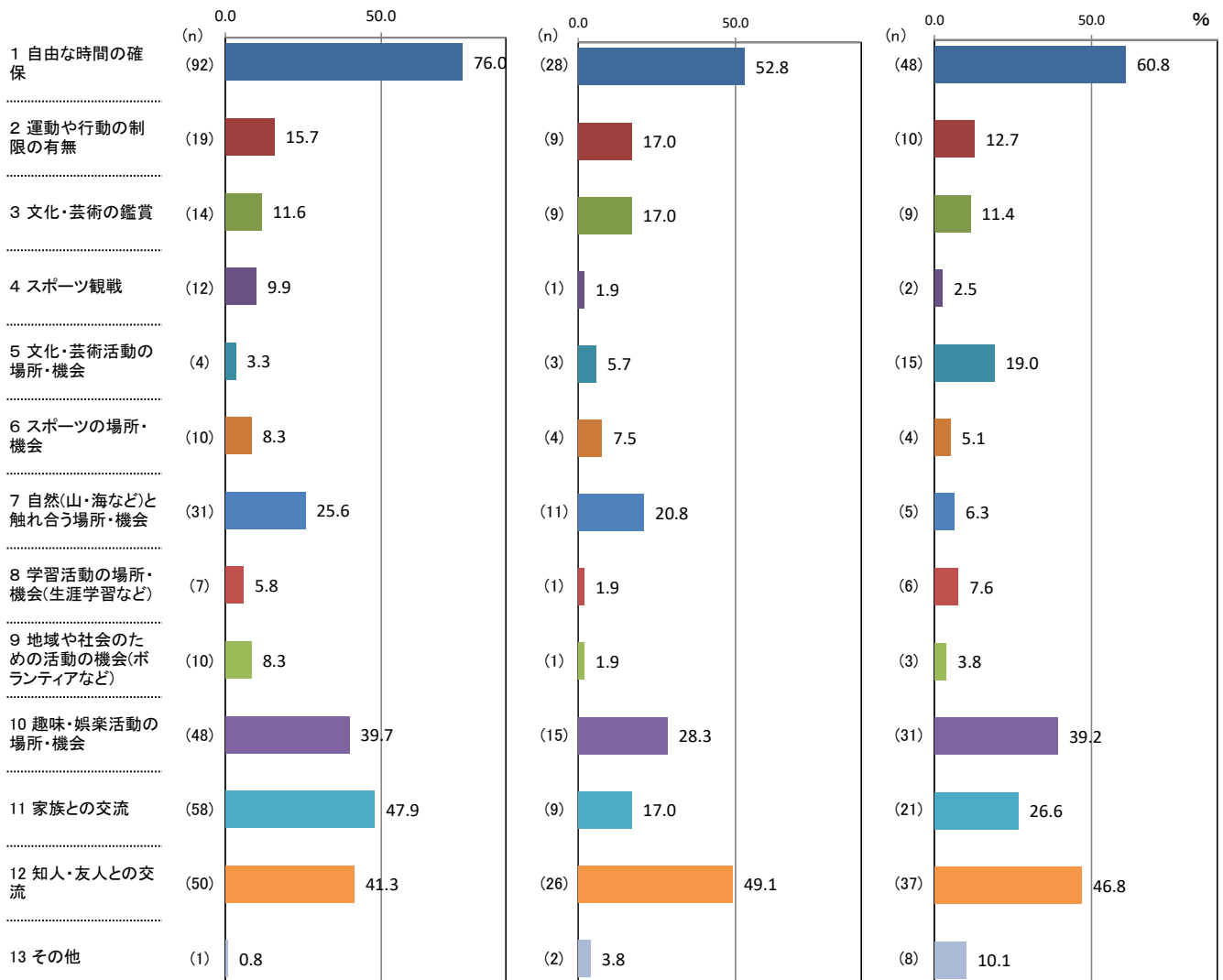

↑ 理由別件数/該当者数×100

【補足調査】

(2) 余暇の充実についての回答理由(問1-1(2)「①あなたは余暇が充実していると感じますか。」の次の「②そのように回答した理由として、関連の強い要因全てに○をつけてください。」に対する回答(複数回答可)

<女性>

(%)

| 区分              | 計 | 1 自由な時間の確保 | 2 運動や行動の制限の有無 | 3 文化・芸術の鑑賞 | 4 スポーツ観戦 | 5 文化・芸術活動の場所・機会 | 6 スポーツの場所・機会 | 7 自然(山・海など)と触れ合う場所・機会 | 8 学習活動の場所・機会(生涯学習など) | 9 地域や社会のための活動の機会(ボランティアなど) | 10 趣味・娯楽活動の場所・機会 | 11 家族との交流 | 12 知人・友人との交流 | 13 その他 |
|-----------------|---|------------|---------------|------------|----------|-----------------|--------------|-----------------------|----------------------|----------------------------|------------------|-----------|--------------|--------|
| ①「感じる・やや感じる」    |   | 76.0       | 15.7          | 11.6       | 9.9      | 3.3             | 8.3          | 25.6                  | 5.8                  | 8.3                        | 39.7             | 47.9      | 41.3         | 0.8    |
| ②「どちらともいえない」    |   | 52.8       | 17.0          | 17.0       | 1.9      | 5.7             | 7.5          | 20.8                  | 1.9                  | 1.9                        | 28.3             | 17.0      | 49.1         | 3.8    |
| ③「あまり感じない・感じない」 |   | 60.8       | 12.7          | 11.4       | 2.5      | 19.0            | 5.1          | 6.3                   | 7.6                  | 3.8                        | 39.2             | 26.6      | 46.8         | 10.1   |

(件)

| 区分                               | 計   | 1 自由な時間の確保 | 2 運動や行動の制限の有無 | 3 文化・芸術の鑑賞 | 4 スポーツ観戦 | 5 文化・芸術活動の場所・機会 | 6 スポーツの場所・機会 | 7 自然(山・海など)と触れ合う場所・機会 | 8 学習活動の場所・機会(生涯学習など) | 9 地域や社会のための活動の機会(ボランティアなど) | 10 趣味・娯楽活動の場所・機会 | 11 家族との交流 | 12 知人・友人との交流 | 13 その他 |
|----------------------------------|-----|------------|---------------|------------|----------|-----------------|--------------|-----------------------|----------------------|----------------------------|------------------|-----------|--------------|--------|
| ①「感じる・やや感じる」の人<br>(サンプル数=121人)   | 356 | 92         | 19            | 14         | 12       | 4               | 10           | 31                    | 7                    | 10                         | 48               | 58        | 50           | 1      |
| ②「どちらともいえない」の人<br>(サンプル数=53人)    | 119 | 28         | 9             | 9          | 1        | 3               | 4            | 11                    | 1                    | 1                          | 15               | 9         | 26           | 2      |
| ③「あまり感じない・感じない」の人<br>(サンプル数=79人) | 199 | 48         | 10            | 9          | 2        | 15              | 4            | 5                     | 6                    | 3                          | 31               | 21        | 37           | 8      |

【補足調査】(単純集計)

分野別実感の回答結果「余暇の充実」<70歳以上>

| 上位3項目 | ①「感じる・やや感じる」の回答 (269) | ②「どちらともいえない」の回答 (58) | ③「あまり感じない・感じない」の回答 (26) |
|-------|-----------------------|----------------------|-------------------------|
|       | 70 人                  | 25 人                 | 12 人                    |
| 1     | 1 自由な時間の確保 (55)       | 1 自由な時間の確保 (11)      | 12 知人・友人との交流 (7)        |
| 2     | 12 知人・友人との交流 (42)     | 12 知人・友人との交流 (10)    | 2 運動や行動の制限の有無 (3)       |
| 3     | 10 趣味・娯楽活動の場所・機会 (28) | 11 家族との交流 (7)        | 10 趣味・娯楽活動の場所・機会 (3)    |
|       | 11 家族との交流 (28)        |                      | 11 家族との交流 (3)           |
|       |                       |                      | 13 その他 (3)              |

( )内の数字は件数。

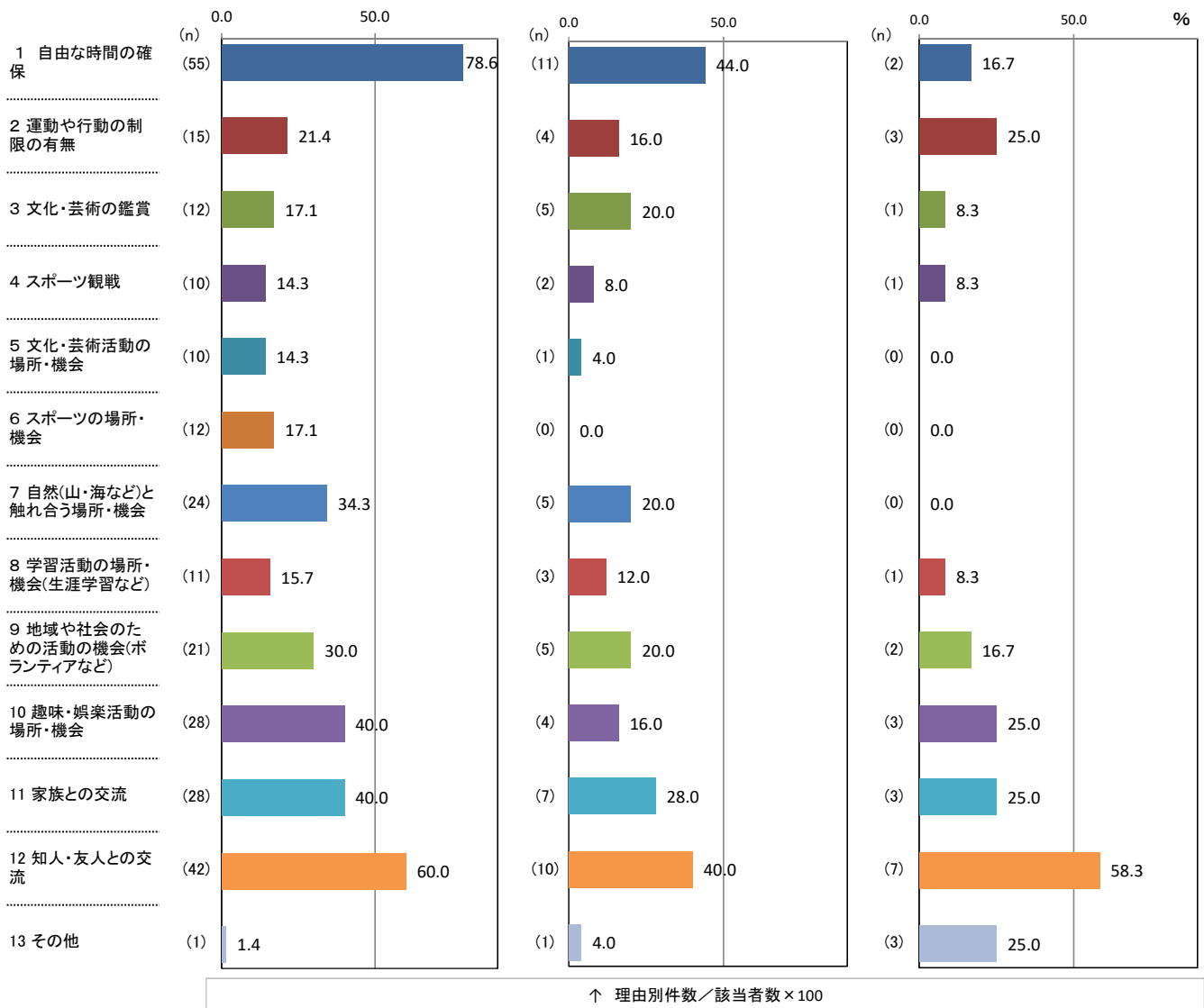

【補足調査】

(2) 余暇の充実についての回答理由(問1-1(2)「①あなたは余暇が充実していると感じますか。」次の「②そのように回答した理由として、関連の強い要因全てに○をつけてください。」に対する回答(複数回答可)

<70歳以上>

(%)

| 区分              | 計 | 1 自由な時間の確保 | 2 運動や行動の制限の有無 | 3 文化・芸術の鑑賞 | 4 スポーツ観戦 | 5 文化・芸術活動の場所・機会 | 6 スポーツの場所・機会 | 7 自然(山・海など)と触れ合う場所・機会 | 8 学習活動の場所・機会(生涯学習など) | 9 地域や社会のための活動の機会(ボランティアなど) | 10 趣味・娯楽活動の場所・機会 | 11 家族との交流 | 12 知人・友人との交流 | 13 その他 |
|-----------------|---|------------|---------------|------------|----------|-----------------|--------------|-----------------------|----------------------|----------------------------|------------------|-----------|--------------|--------|
| ①「感じる・やや感じる」    |   | 78.6       | 21.4          | 17.1       | 14.3     | 14.3            | 17.1         | 34.3                  | 15.7                 | 30.0                       | 40.0             | 40.0      | 60.0         | 1.4    |
| ②「どちらともいえない」    |   | 44.0       | 16.0          | 20.0       | 8.0      | 4.0             | 0.0          | 20.0                  | 12.0                 | 20.0                       | 16.0             | 28.0      | 40.0         | 4.0    |
| ③「あまり感じない・感じない」 |   | 16.7       | 25.0          | 8.3        | 8.3      | 0.0             | 0.0          | 0.0                   | 8.3                  | 16.7                       | 25.0             | 25.0      | 58.3         | 25.0   |

(件)

| 区分                               | 計   | 1 自由な時間の確保 | 2 運動や行動の制限の有無 | 3 文化・芸術の鑑賞 | 4 スポーツ観戦 | 5 文化・芸術活動の場所・機会 | 6 スポーツの場所・機会 | 7 自然(山・海など)と触れ合う場所・機会 | 8 学習活動の場所・機会(生涯学習など) | 9 地域や社会のための活動の機会(ボランティアなど) | 10 趣味・娯楽活動の場所・機会 | 11 家族との交流 | 12 知人・友人との交流 | 13 その他 |
|----------------------------------|-----|------------|---------------|------------|----------|-----------------|--------------|-----------------------|----------------------|----------------------------|------------------|-----------|--------------|--------|
| ①「感じる・やや感じる」の人<br>(サンプル数=70人)    | 269 | 55         | 15            | 12         | 10       | 10              | 12           | 24                    | 11                   | 21                         | 28               | 28        | 42           | 1      |
| ②「どちらともいえない」の人<br>(サンプル数=25人)    | 58  | 11         | 4             | 5          | 2        | 1               | 0            | 5                     | 3                    | 5                          | 4                | 7         | 10           | 1      |
| ③「あまり感じない・感じない」の人<br>(サンプル数=12人) | 26  | 2          | 3             | 1          | 1        | 0               | 0            | 0                     | 1                    | 2                          | 3                | 3         | 7            | 3      |



【補足調査】(単純集計)

分野別実感の回答結果「余暇の充実」<30~39歳>

| 上位3項目 | ①「感じる・やや感じる」の回答 (80)  |  | ②「どちらともいえない」の回答 (39)      |  | ③「あまり感じない・感じない」の回答 (58) |  |
|-------|-----------------------|--|---------------------------|--|-------------------------|--|
|       | 31 人                  |  | 15 人                      |  | 26 人                    |  |
| 1     | 1 自由な時間の確保 (18)       |  | 10 趣味・娯楽活動の場所・機会 (10)     |  | 1 自由な時間の確保 (14)         |  |
| 2     | 11 家族との交流 (14)        |  | 12 知人・友人との交流 (6)          |  | 10 趣味・娯楽活動の場所・機会 (12)   |  |
| 3     | 10 趣味・娯楽活動の場所・機会 (13) |  | 7 自然(山・海など)と触れ合う場所・機会 (5) |  | 12 知人・友人との交流 (11)       |  |

( )内の数字は件数。

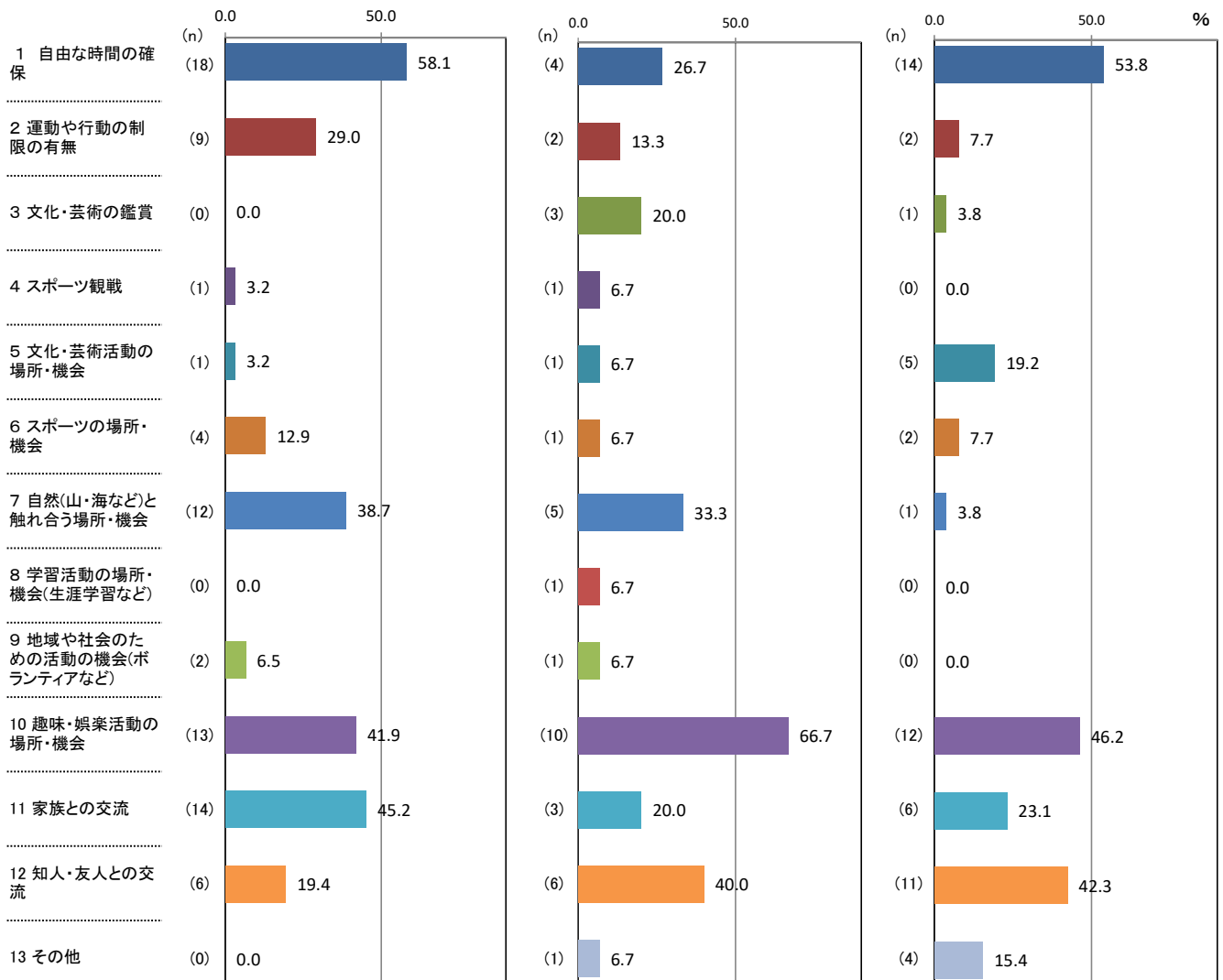

↑ 理由別件数/該当者数×100

【補足調査】

(2) 余暇の充実についての回答理由(問1-1(2)「①あなたは余暇が充実していると感じますか。」の次の「②そのように回答した理由として、関連の強い要因全てに○をつけてください。」に対する回答(複数回答可)

<30~39歳>

(%)

| 区分              | 計 | 1 自由な時間の確保 | 2 運動や行動の制限の有無 | 3 文化・芸術の鑑賞 | 4 スポーツ観戦 | 5 文化・芸術活動の場所・機会 | 6 スポーツの場所・機会 | 7 自然(山・海など)と触れ合う場所・機会 | 8 学習活動の場所・機会(生涯学習など) | 9 地域や社会のための活動の機会(ボランティアなど) | 10 趣味・娯楽活動の場所・機会 | 11 家族との交流 | 12 知人・友人との交流 | 13 その他 |
|-----------------|---|------------|---------------|------------|----------|-----------------|--------------|-----------------------|----------------------|----------------------------|------------------|-----------|--------------|--------|
| ①「感じる・やや感じる」    |   | 58.1       | 29.0          | 0.0        | 3.2      | 3.2             | 12.9         | 38.7                  | 0.0                  | 6.5                        | 41.9             | 45.2      | 19.4         | 0.0    |
| ②「どちらともいえない」    |   | 26.7       | 13.3          | 20.0       | 6.7      | 6.7             | 6.7          | 33.3                  | 6.7                  | 6.7                        | 66.7             | 20.0      | 40.0         | 6.7    |
| ③「あまり感じない・感じない」 |   | 53.8       | 7.7           | 3.8        | 0.0      | 19.2            | 7.7          | 3.8                   | 0.0                  | 0.0                        | 46.2             | 23.1      | 42.3         | 15.4   |

(件)

| 区分                           | 計  | 1 自由な時間の確保 | 2 運動や行動の制限の有無 | 3 文化・芸術の鑑賞 | 4 スポーツ観戦 | 5 文化・芸術活動の場所・機会 | 6 スポーツの場所・機会 | 7 自然(山・海など)と触れ合う場所・機会 | 8 学習活動の場所・機会(生涯学習など) | 9 地域や社会のための活動の機会(ボランティアなど) | 10 趣味・娯楽活動の場所・機会 | 11 家族との交流 | 12 知人・友人との交流 | 13 その他 |
|------------------------------|----|------------|---------------|------------|----------|-----------------|--------------|-----------------------|----------------------|----------------------------|------------------|-----------|--------------|--------|
| ①「感じる・やや感じる」の人(サンプル数=31人)    | 80 | 18         | 9             | 0          | 1        | 1               | 4            | 12                    | 0                    | 2                          | 13               | 14        | 6            | 0      |
| ②「どちらともいえない」の人(サンプル数=15人)    | 39 | 4          | 2             | 3          | 1        | 1               | 1            | 5                     | 1                    | 1                          | 10               | 3         | 6            | 1      |
| ③「あまり感じない・感じない」の人(サンプル数=26人) | 58 | 14         | 2             | 1          | 0        | 5               | 2            | 1                     | 0                    | 0                          | 12               | 6         | 11           | 4      |

【補足調査】(単純集計)

分野別実感の回答結果「余暇の充実」＜60歳以上の無職＞

| 上位3項目 | ①「感じる・やや感じる」の回答 (29) | ②「どちらともいえない」の回答 (9)       | ③「あまり感じない・感じない」の回答 (22) |
|-------|----------------------|---------------------------|-------------------------|
|       | 9 人                  | 6 人                       | 8 人                     |
| 1     | 1 自由な時間の確保 (6)       | 1 自由な時間の確保 (3)            | 1 自由な時間の確保 (5)          |
| 2     | 11 家族との交流 (5)        | 10 趣味・娯楽活動の場所・機会 (3)      | 2 運動や行動の制限の有無 (3)       |
| 3     | 12 知人・友人との交流 (5)     | 7 自然(山・海など)と触れ合う場所・機会 (1) | 10 趣味・娯楽活動の場所・機会 (3)    |
|       |                      | 8 学習活動の場所・機会(生涯学習など) (1)  | 12 知人・友人との交流 (3)        |
|       |                      | 11 家族との交流 (1)             |                         |

( )内の数字は件数。

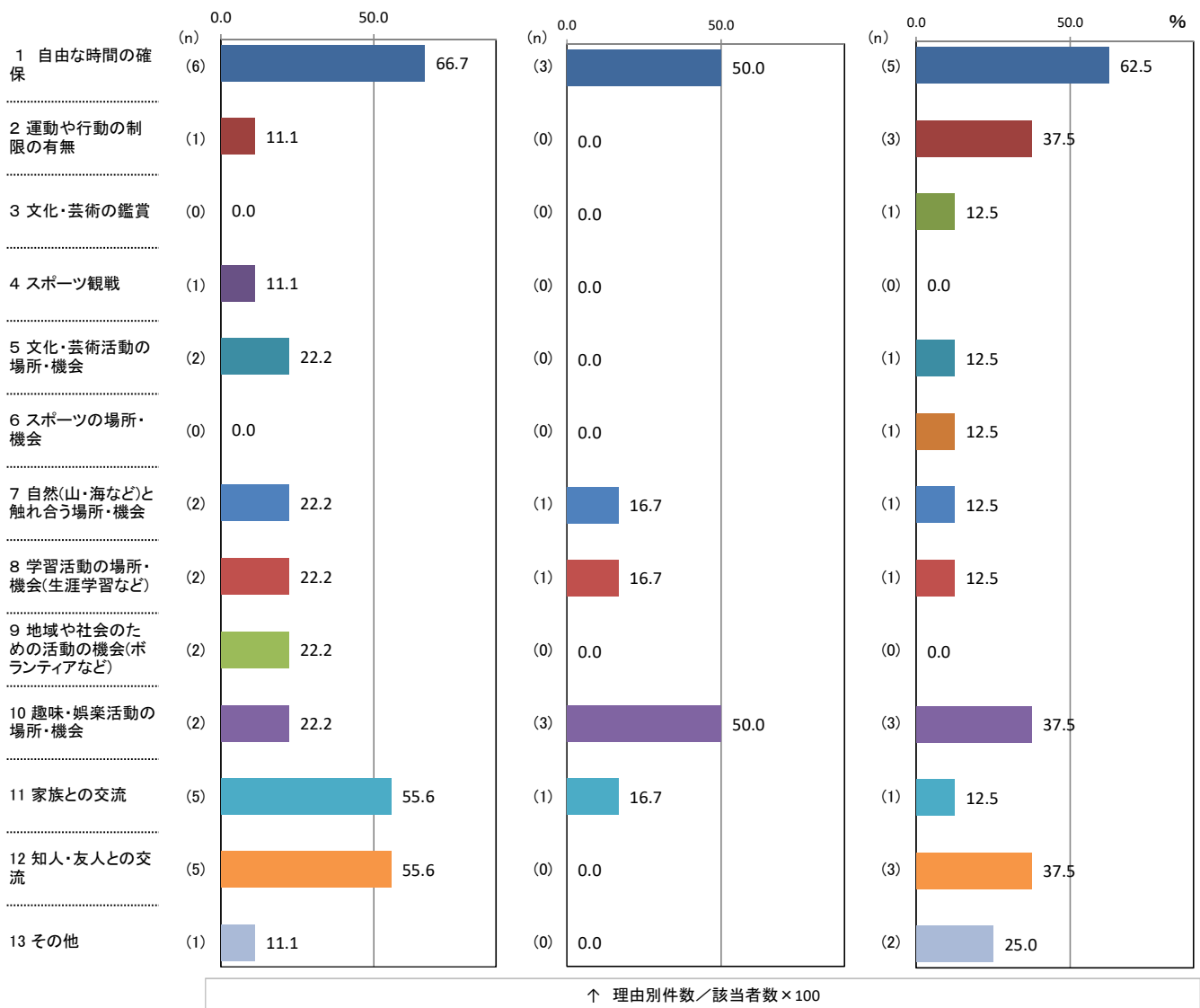

【補足調査】

(2) 余暇の充実についての回答理由(問1-1(2)「①あなたは余暇が充実していると感じますか。」の次の「②そのように回答した理由として、関連の強い要因全てに○をつけてください。」に対する回答(複数回答可)

<60歳以上の無職>

(%)

| 区分              | 計 | 1 自由な時間の確保 | 2 運動や行動の制限の有無 | 3 文化・芸術の鑑賞 | 4 スポーツ観戦 | 5 文化・芸術活動の場所・機会 | 6 スポーツの場所・機会 | 7 自然(山・海など)と触れ合う場所・機会 | 8 学習活動の場所・機会(生涯学習など) | 9 地域や社会のための活動の機会(ボランティアなど) | 10 趣味・娯楽活動の場所・機会 | 11 家族との交流 | 12 知人・友人との交流 | 13 その他 |
|-----------------|---|------------|---------------|------------|----------|-----------------|--------------|-----------------------|----------------------|----------------------------|------------------|-----------|--------------|--------|
| ①「感じる・やや感じる」    |   | 66.7       | 11.1          | 0.0        | 11.1     | 22.2            | 0.0          | 22.2                  | 22.2                 | 22.2                       | 22.2             | 55.6      | 55.6         | 11.1   |
| ②「どちらともいえない」    |   | 50.0       | 0.0           | 0.0        | 0.0      | 0.0             | 0.0          | 16.7                  | 16.7                 | 0.0                        | 50.0             | 16.7      | 0.0          | 0.0    |
| ③「あまり感じない・感じない」 |   | 62.5       | 37.5          | 12.5       | 0.0      | 12.5            | 12.5         | 12.5                  | 12.5                 | 0.0                        | 37.5             | 12.5      | 37.5         | 25.0   |

(件)

| 区分                          | 計  | 1 自由な時間の確保 | 2 運動や行動の制限の有無 | 3 文化・芸術の鑑賞 | 4 スポーツ観戦 | 5 文化・芸術活動の場所・機会 | 6 スポーツの場所・機会 | 7 自然(山・海など)と触れ合う場所・機会 | 8 学習活動の場所・機会(生涯学習など) | 9 地域や社会のための活動の機会(ボランティアなど) | 10 趣味・娯楽活動の場所・機会 | 11 家族との交流 | 12 知人・友人との交流 | 13 その他 |
|-----------------------------|----|------------|---------------|------------|----------|-----------------|--------------|-----------------------|----------------------|----------------------------|------------------|-----------|--------------|--------|
| ①「感じる・やや感じる」の人(サンプル数=9人)    | 29 | 6          | 1             | 0          | 1        | 2               | 0            | 2                     | 2                    | 2                          | 2                | 5         | 5            | 1      |
| ②「どちらともいえない」の人(サンプル数=6人)    | 9  | 3          | 0             | 0          | 0        | 0               | 0            | 1                     | 1                    | 0                          | 3                | 1         | 0            | 0      |
| ③「あまり感じない・感じない」の人(サンプル数=8人) | 22 | 5          | 3             | 1          | 0        | 1               | 1            | 1                     | 1                    | 0                          | 3                | 1         | 3            | 2      |

【補足調査】(単純集計)

分野別実感の回答結果「余暇の充実」<子の人数1人>

| 上位3項目 | ①「感じる・やや感じる」の回答 (88)  | ②「どちらともいえない」の回答 (26)   | ③「あまり感じない・感じない」の回答 (57) |
|-------|---|--|-------------------------|
|       | 32 人  | 14 人   | 22 人                    |
| 1     | 11 家族との交流 (18)  | 1 自由な時間の確保 (6)   | 1 自由な時間の確保 (17)         |
| 2     | 1 自由な時間の確保 (17)   | 7 自然(山・海など)と触れ合う場所・機会 (4)  | 12 知人・友人との交流 (8)        |
| 3     | 10 趣味・娯楽活動の場所・機会 (17) <span style="background-color: yellow;">2位</span> | 2 運動や行動の制限の有無 (3)  | 10 趣味・娯楽活動の場所・機会 (6)    |
|       |   | 10 趣味・娯楽活動の場所・機会 (3) <span style="background-color: yellow;">3位</span> |                         |
|       |   | 12 知人・友人との交流 (3) <span style="background-color: yellow;">3位</span>     |                         |

( )内の数字は件数。

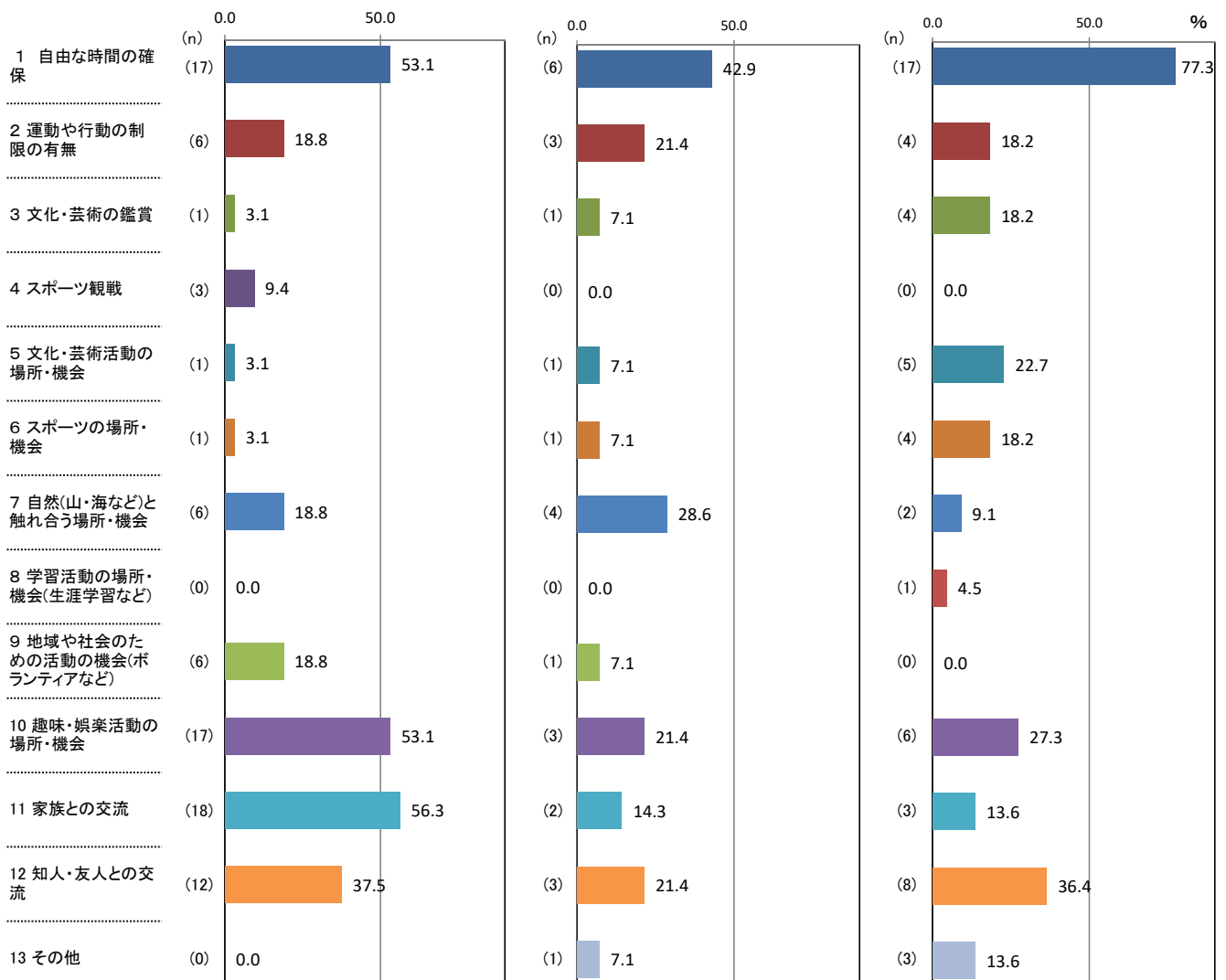

↑ 理由別件数/該当者数 × 100

【補足調査】

(2) 余暇の充実についての回答理由(問1-1(2)「①あなたは余暇が充実していると感じますか。」次の「②そのように回答した理由として、関連の強い要因全てに○をつけてください。」に対する回答(複数回答可)

<子の人数1人>

(%)

| 区分              | 計 | 1 自由な時間の確保 | 2 運動や行動の制限の有無 | 3 文化・芸術の鑑賞 | 4 スポーツ観戦 | 5 文化・芸術活動の場所・機会 | 6 スポーツの場所・機会 | 7 自然(山・海など)と触れ合う場所・機会 | 8 学習活動の場所・機会(生涯学習など) | 9 地域や社会のための活動の機会(ボランティアなど) | 10 趣味・娯楽活動の場所・機会 | 11 家族との交流 | 12 知人・友人との交流 | 13 その他 |
|-----------------|---|------------|---------------|------------|----------|-----------------|--------------|-----------------------|----------------------|----------------------------|------------------|-----------|--------------|--------|
| ①「感じる・やや感じる」    |   | 53.1       | 18.8          | 3.1        | 9.4      | 3.1             | 3.1          | 18.8                  | 0.0                  | 18.8                       | 53.1             | 56.3      | 37.5         | 0.0    |
| ②「どちらともいえない」    |   | 42.9       | 21.4          | 7.1        | 0.0      | 7.1             | 7.1          | 28.6                  | 0.0                  | 7.1                        | 21.4             | 14.3      | 21.4         | 7.1    |
| ③「あまり感じない・感じない」 |   | 77.3       | 18.2          | 18.2       | 0.0      | 22.7            | 18.2         | 9.1                   | 4.5                  | 0.0                        | 27.3             | 13.6      | 36.4         | 13.6   |

(件)

| 区分                           | 計  | 1 自由な時間の確保 | 2 運動や行動の制限の有無 | 3 文化・芸術の鑑賞 | 4 スポーツ観戦 | 5 文化・芸術活動の場所・機会 | 6 スポーツの場所・機会 | 7 自然(山・海など)と触れ合う場所・機会 | 8 学習活動の場所・機会(生涯学習など) | 9 地域や社会のための活動の機会(ボランティアなど) | 10 趣味・娯楽活動の場所・機会 | 11 家族との交流 | 12 知人・友人との交流 | 13 その他 |
|------------------------------|----|------------|---------------|------------|----------|-----------------|--------------|-----------------------|----------------------|----------------------------|------------------|-----------|--------------|--------|
| ①「感じる・やや感じる」の人(サンプル数=32人)    | 88 | 17         | 6             | 1          | 3        | 1               | 1            | 6                     | 0                    | 6                          | 17               | 18        | 12           | 0      |
| ②「どちらともいえない」の人(サンプル数=14人)    | 26 | 6          | 3             | 1          | 0        | 1               | 1            | 4                     | 0                    | 1                          | 3                | 2         | 3            | 1      |
| ③「あまり感じない・感じない」の人(サンプル数=22人) | 57 | 17         | 4             | 4          | 0        | 5               | 4            | 2                     | 1                    | 0                          | 6                | 3         | 8            | 3      |

【補足調査】(単純集計)

分野別実感の回答結果「余暇の充実」＜居住年数20年以上＞

| 上位3項目 | ①「感じる・やや感じる」の回答 (822)  | ②「どちらともいえない」の回答 (282) | ③「あまり感じない・感じない」の回答 (315) |
|-------|------------------------|-----------------------|--------------------------|
|       | 263 人                  | 118 人                 | 135 人                    |
| 1     | 1 自由な時間の確保 (199)       | 1 自由な時間の確保 (56)       | 1 自由な時間の確保 (74)          |
| 2     | 11 家族との交流 (119)        | 12 知人・友人との交流 (52)     | 10 趣味・娯楽活動の場所・機会 (56)    |
| 3     | 10 趣味・娯楽活動の場所・機会 (103) | 10 趣味・娯楽活動の場所・機会 (39) | 12 知人・友人との交流 (54)        |
|       | 12 知人・友人との交流 (103)     |                       |                          |

( )内の数字は件数。

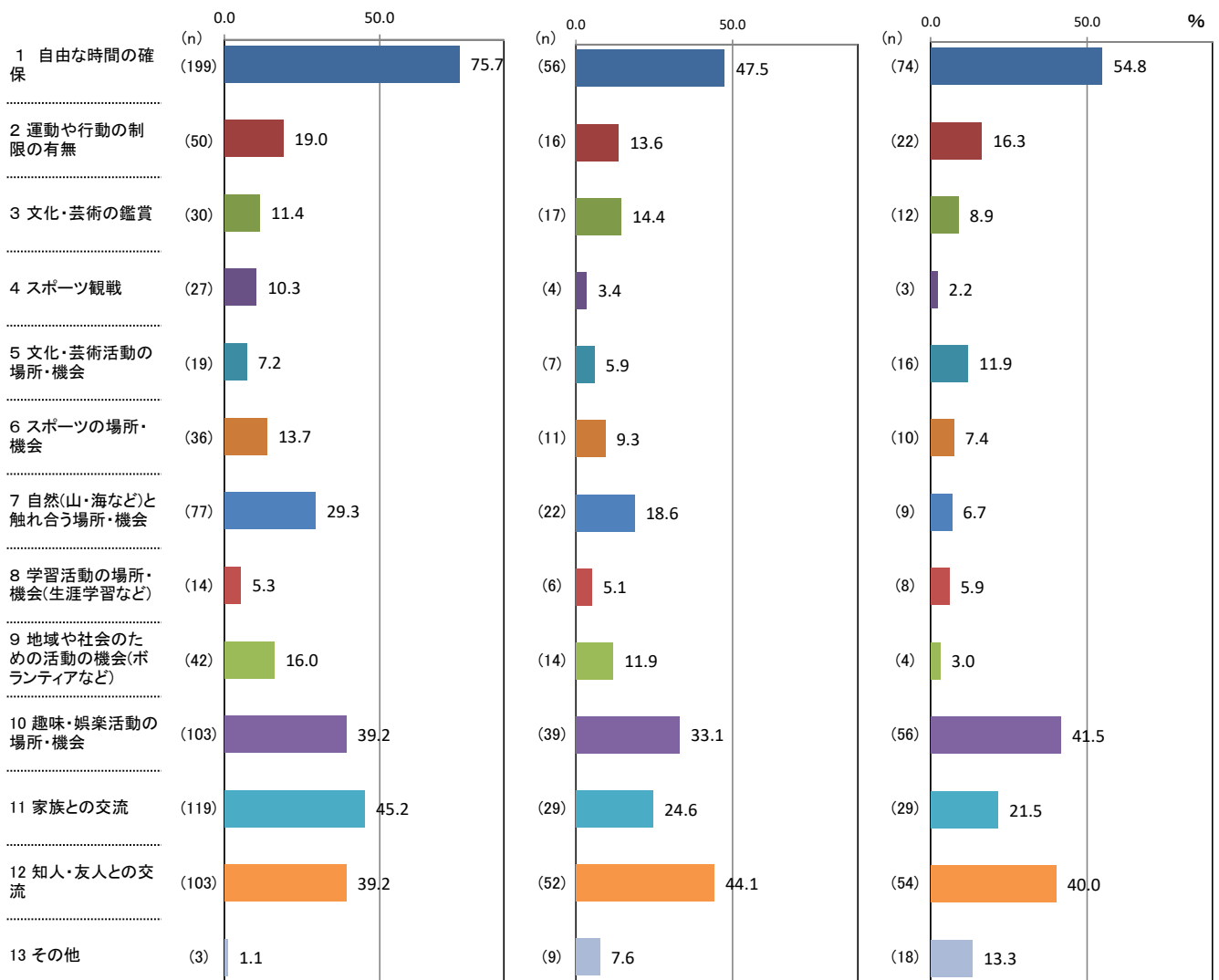

↑ 理由別件数/該当者数×100

【補足調査】

(2) 余暇の充実についての回答理由(問1-1(2)「①あなたは余暇が充実していると感じますか。」の次の「②そのように回答した理由として、関連の強い要因全てに○をつけてください。」に対する回答(複数回答可)

<居住年数20年以上>

(%)

| 区分              | 計 | 1 自由な時間の確保 | 2 運動や行動の制限の有無 | 3 文化・芸術の鑑賞 | 4 スポーツ観戦 | 5 文化・芸術活動の場所・機会 | 6 スポーツの場所・機会 | 7 自然(山・海など)と触れ合う場所・機会 | 8 学習活動の場所・機会(生涯学習など) | 9 地域や社会のための活動の機会(ボランティアなど) | 10 趣味・娯楽活動の場所・機会 | 11 家族との交流 | 12 知人・友人との交流 | 13 その他 |
|-----------------|---|------------|---------------|------------|----------|-----------------|--------------|-----------------------|----------------------|----------------------------|------------------|-----------|--------------|--------|
| ①「感じる・やや感じる」    |   | 75.7       | 19.0          | 11.4       | 10.3     | 7.2             | 13.7         | 29.3                  | 5.3                  | 16.0                       | 39.2             | 45.2      | 39.2         | 1.1    |
| ②「どちらともいえない」    |   | 47.5       | 13.6          | 14.4       | 3.4      | 5.9             | 9.3          | 18.6                  | 5.1                  | 11.9                       | 33.1             | 24.6      | 44.1         | 7.6    |
| ③「あまり感じない・感じない」 |   | 54.8       | 16.3          | 8.9        | 2.2      | 11.9            | 7.4          | 6.7                   | 5.9                  | 3.0                        | 41.5             | 21.5      | 40.0         | 13.3   |

(件)

| 区分                                | 計   | 1 自由な時間の確保 | 2 運動や行動の制限の有無 | 3 文化・芸術の鑑賞 | 4 スポーツ観戦 | 5 文化・芸術活動の場所・機会 | 6 スポーツの場所・機会 | 7 自然(山・海など)と触れ合う場所・機会 | 8 学習活動の場所・機会(生涯学習など) | 9 地域や社会のための活動の機会(ボランティアなど) | 10 趣味・娯楽活動の場所・機会 | 11 家族との交流 | 12 知人・友人との交流 | 13 その他 |
|-----------------------------------|-----|------------|---------------|------------|----------|-----------------|--------------|-----------------------|----------------------|----------------------------|------------------|-----------|--------------|--------|
| ①「感じる・やや感じる」の人<br>(サンプル数=263人)    | 822 | 199        | 50            | 30         | 27       | 19              | 36           | 77                    | 14                   | 42                         | 103              | 119       | 103          | 3      |
| ②「どちらともいえない」の人<br>(サンプル数=118人)    | 282 | 56         | 16            | 17         | 4        | 7               | 11           | 22                    | 6                    | 14                         | 39               | 29        | 52           | 9      |
| ③「あまり感じない・感じない」の人<br>(サンプル数=135人) | 315 | 74         | 22            | 12         | 3        | 16              | 10           | 9                     | 8                    | 4                          | 56               | 29        | 54           | 18     |



【補足調査】(単純集計)

分野別実感の回答結果「余暇の充実」<沿岸広域振興圏>

| 上位3項目 | ①「感じる・やや感じる」の回答 (244) |                            | ②「どちらともいえない」の回答 (76) |                      | ③「あまり感じない・感じない」の回答 (95) |                       |
|-------|-----------------------|----------------------------|----------------------|----------------------|-------------------------|-----------------------|
|       | 69 人                  |                            | 27 人                 |                      | 40 人                    |                       |
| 1     | 1 自由な時間の確保 (58)       |                            | 12 知人・友人との交流 (14)    |                      | 1 自由な時間の確保 (25)         |                       |
| 2     |                       | 11 家族との交流 (37)             |                      | 1 自由な時間の確保 (13)      |                         | 12 知人・友人との交流 (19)     |
| 3     |                       | 7 自然(山・海など)と触れ合う場所・機会 (28) |                      | 10 趣味・娯楽活動の場所・機会 (9) |                         | 10 趣味・娯楽活動の場所・機会 (14) |
|       |                       | 12 知人・友人との交流 (28)          |                      |                      |                         |                       |

( )内の数字は件数。

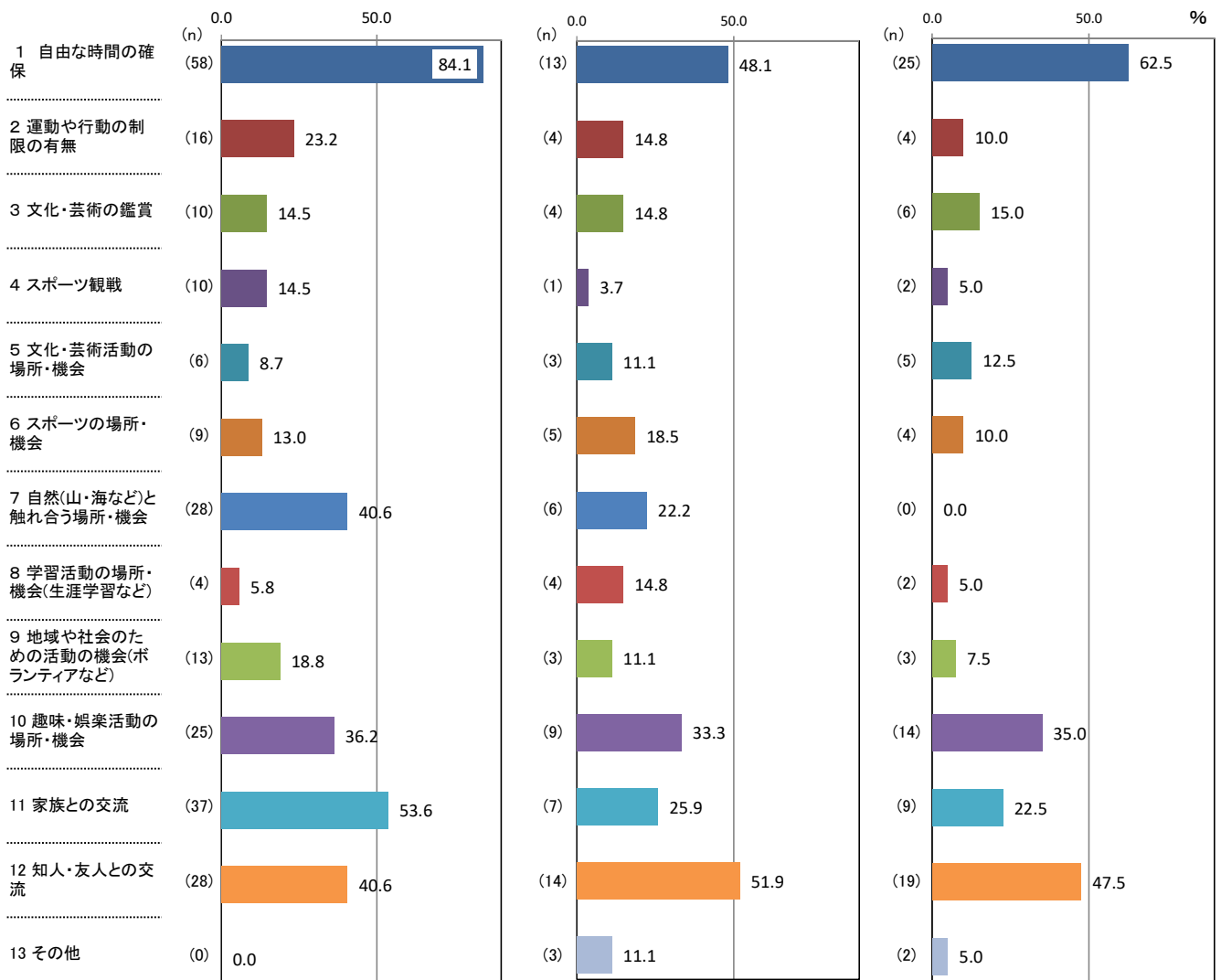

↑ 理由別件数/該当者数×100

【補足調査】

(2) 余暇の充実についての回答理由(問1-1(2)「①あなたは余暇が充実していると感じますか。」の次の「②そのように回答した理由として、関連の強い要因全てに○をつけてください。」に対する回答(複数回答可)

<沿岸広域振興圏>

(%)

| 区分              | 計 | 1 自由な時間の確保 | 2 運動や行動の制限の有無 | 3 文化・芸術の鑑賞 | 4 スポーツ観戦 | 5 文化・芸術活動の場所・機会 | 6 スポーツの場所・機会 | 7 自然(山・海など)と触れ合う場所・機会 | 8 学習活動の場所・機会(生涯学習など) | 9 地域や社会のための活動の機会(ボランティアなど) | 10 趣味・娯楽活動の場所・機会 | 11 家族との交流 | 12 知人・友人との交流 | 13 その他 |
|-----------------|---|------------|---------------|------------|----------|-----------------|--------------|-----------------------|----------------------|----------------------------|------------------|-----------|--------------|--------|
| ①「感じる・やや感じる」    |   | 84.1       | 23.2          | 14.5       | 14.5     | 8.7             | 13.0         | 40.6                  | 5.8                  | 18.8                       | 36.2             | 53.6      | 40.6         | 0.0    |
| ②「どちらともいえない」    |   | 48.1       | 14.8          | 14.8       | 3.7      | 11.1            | 18.5         | 22.2                  | 14.8                 | 11.1                       | 33.3             | 25.9      | 51.9         | 11.1   |
| ③「あまり感じない・感じない」 |   | 62.5       | 10.0          | 15.0       | 5.0      | 12.5            | 10.0         | 0.0                   | 5.0                  | 7.5                        | 35.0             | 22.5      | 47.5         | 5.0    |

(件)

| 区分                               | 計   | 1 自由な時間の確保 | 2 運動や行動の制限の有無 | 3 文化・芸術の鑑賞 | 4 スポーツ観戦 | 5 文化・芸術活動の場所・機会 | 6 スポーツの場所・機会 | 7 自然(山・海など)と触れ合う場所・機会 | 8 学習活動の場所・機会(生涯学習など) | 9 地域や社会のための活動の機会(ボランティアなど) | 10 趣味・娯楽活動の場所・機会 | 11 家族との交流 | 12 知人・友人との交流 | 13 その他 |
|----------------------------------|-----|------------|---------------|------------|----------|-----------------|--------------|-----------------------|----------------------|----------------------------|------------------|-----------|--------------|--------|
| ①「感じる・やや感じる」の人<br>(サンプル数=69人)    | 244 | 58         | 16            | 10         | 10       | 6               | 9            | 28                    | 4                    | 13                         | 25               | 37        | 28           | 0      |
| ②「どちらともいえない」の人<br>(サンプル数=27人)    | 76  | 13         | 4             | 4          | 1        | 3               | 5            | 6                     | 4                    | 3                          | 9                | 7         | 14           | 3      |
| ③「あまり感じない・感じない」の人<br>(サンプル数=40人) | 95  | 25         | 4             | 6          | 2        | 5               | 4            | 0                     | 2                    | 3                          | 14               | 9         | 19           | 2      |

【補足調査】(単純集計)

分野別実感の回答結果「家族関係」＜会社役員・団体役員＞

| 上位3項目 | ①「感じる・やや感じる」の回答 (56)                   |  | ②「どちらともいえない」の回答 (12)                   |  | ③「あまり感じない・感じない」の回答 (19)                |  |
|-------|--|--|--|--|--|--|
|       | 17 人                                   |  | 4 人                                    |  | 6 人                                    |  |
| 1     | 1 同居の有無 (10)                           |  | 2 会話の頻度(多い・少ない) (3)                    |  | 1 同居の有無 (4)                            |  |
| 2     | 2 会話の頻度(多い・少ない) (10) <b>1位</b>         |  | 1 同居の有無 (2)                            |  | 8 家族が自分にもたらす精神的影響(貢献・負担) (4) <b>1位</b> |  |
| 3     | 7 自分が家族にもたらす経済的影響(貢献・負担) (6)           |  | 7 自分が家族にもたらす経済的影響(貢献・負担) (2) <b>2位</b> |  | 2 会話の頻度(多い・少ない) (2)                    |  |
|       | 8 家族が自分にもたらす精神的影響(貢献・負担) (6) <b>3位</b> |  |  |  | 6 自分が家族にもたらす精神的影響(貢献・負担) (2) <b>3位</b> |  |
|       | 10 困った時に助け合えるかどうか (6) <b>3位</b>        |  |  |  | 7 自分が家族にもたらす経済的影響(貢献・負担) (2) <b>3位</b> |  |
|       |  |  |  |  | 9 家族が自分にもたらす経済的影響(貢献・負担) (2) <b>3位</b> |  |

( )内の数字は件数。

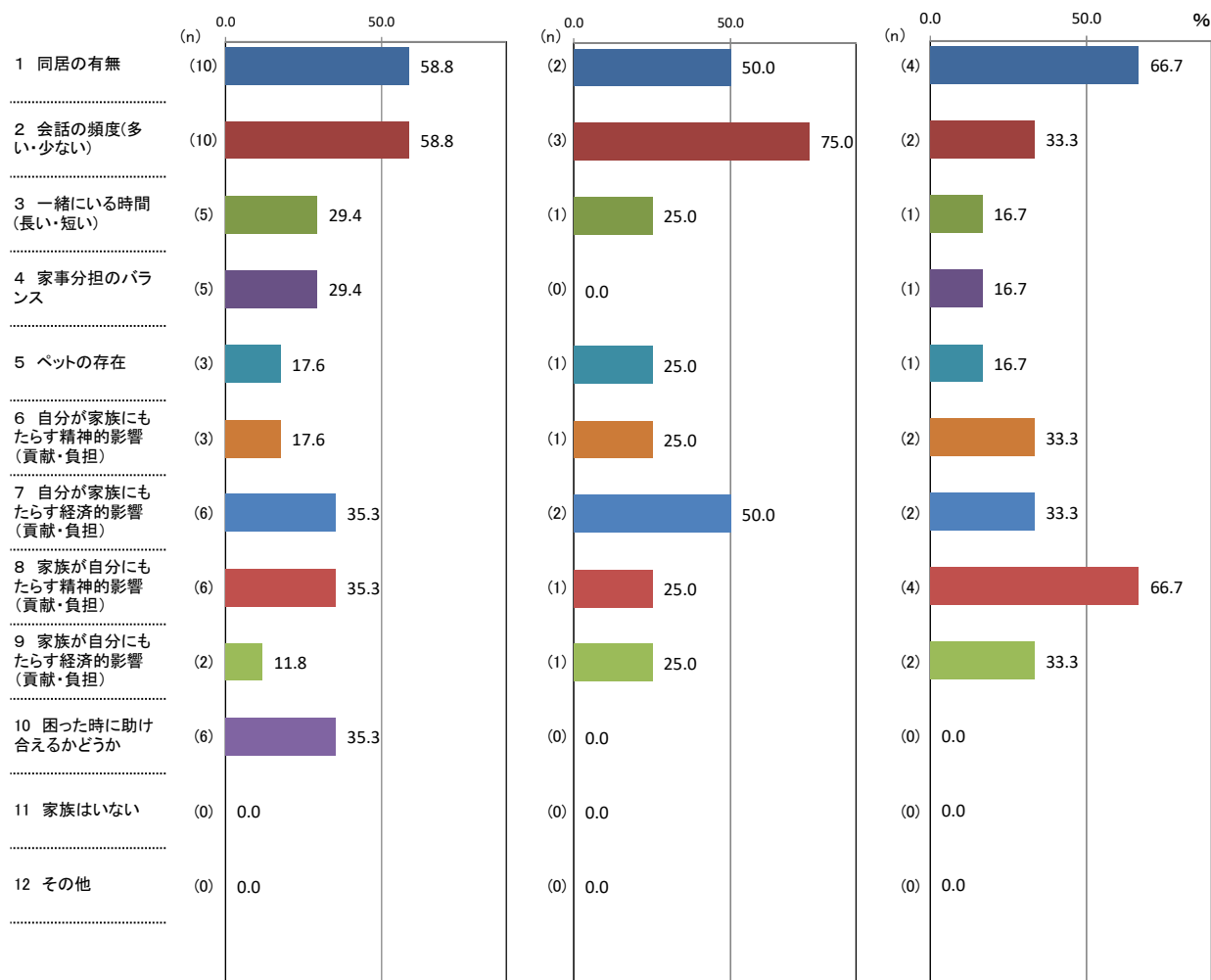

↑ 理由別件数/該当者数 × 100

【補足調査】

(3) 家族関係についての回答理由(問1-1(3))「①あなたは家族と良い関係が取れていると感じますか。」の次の「②そのように回答した理由として、関連の強い要因全てに○をつけてください。」に対する回答(複数回答可)

<会社役員・団体役員>

(%)

| 区分              | 計 | 1 同居の有無 | 2 会話の頻度(多い・少ない) | 3 一緒にいる時間(長い・短い) | 4 家事分担のバランス | 5 ペットの存在 | 6 自分が家族にもたらす精神的影響(貢献・負担) | 7 自分が家族にもたらす経済的影響(貢献・負担) | 8 家族が自分にもたらす精神的影響(貢献・負担) | 9 家族が自分にもたらす経済的影響(貢献・負担) | 10 困った時に助け合えるかどうか | 11 家族はいない | 12 その他 |
|-----------------|---|---------|-----------------|------------------|-------------|----------|--------------------------|--------------------------|--------------------------|--------------------------|-------------------|-----------|--------|
| ①「感じる・やや感じる」    |   | 58.8    | 58.8            | 29.4             | 29.4        | 17.6     | 17.6                     | 35.3                     | 35.3                     | 11.8                     | 35.3              | 0.0       | 0.0    |
| ②「どちらともいえない」    |   | 50.0    | 75.0            | 25.0             | 0.0         | 25.0     | 25.0                     | 50.0                     | 25.0                     | 25.0                     | 0.0               | 0.0       | 0.0    |
| ③「あまり感じない・感じない」 |   | 66.7    | 33.3            | 16.7             | 16.7        | 16.7     | 33.3                     | 33.3                     | 66.7                     | 33.3                     | 0.0               | 0.0       | 0.0    |

(件)

| 区分                              | 計  | 1 同居の有無 | 2 会話の頻度(多い・少ない) | 3 一緒にいる時間(長い・短い) | 4 家事分担のバランス | 5 ペットの存在 | 6 自分が家族にもたらす精神的影響(貢献・負担) | 7 自分が家族にもたらす経済的影響(貢献・負担) | 8 家族が自分にもたらす精神的影響(貢献・負担) | 9 家族が自分にもたらす経済的影響(貢献・負担) | 10 困った時に助け合えるかどうか | 11 家族はいない | 12 その他 |
|---------------------------------|----|---------|-----------------|------------------|-------------|----------|--------------------------|--------------------------|--------------------------|--------------------------|-------------------|-----------|--------|
| ①「感じる・やや感じる」の人<br>(サンプル数=17人)   | 56 | 10      | 10              | 5                | 5           | 3        | 3                        | 6                        | 6                        | 2                        | 6                 | 0         | 0      |
| ②「どちらともいえない」の人<br>(サンプル数=4人)    | 12 | 2       | 3               | 1                | 0           | 1        | 1                        | 2                        | 1                        | 1                        | 0                 | 0         | 0      |
| ③「あまり感じない・感じない」の人<br>(サンプル数=6人) | 19 | 4       | 2               | 1                | 1           | 1        | 2                        | 2                        | 4                        | 2                        | 0                 | 0         | 0      |

【補足調査】(単純集計)

分野別実感の回答結果「家族関係」＜学生＋その他＞

| 上位3項目 | ①「感じる・やや感じる」の回答 (32)   | ②「どちらともいえない」の回答 (0) | ③「あまり感じない・感じない」の回答 (0) |
|-------|--|---------------------|------------------------|
|       | 11 人   | 0 人                 | 0 人                    |
| 1     | 1 同居の有無 (6)  |                     |                        |
| 2     | 2 会話の頻度(多い・少ない) (6) <span style="background-color: yellow;">1位</span>  |                     |                        |
| 3     | 3 一緒にいる時間(長い・短い) (6) <span style="background-color: yellow;">1位</span> |                     |                        |

( )内の数字は件数。

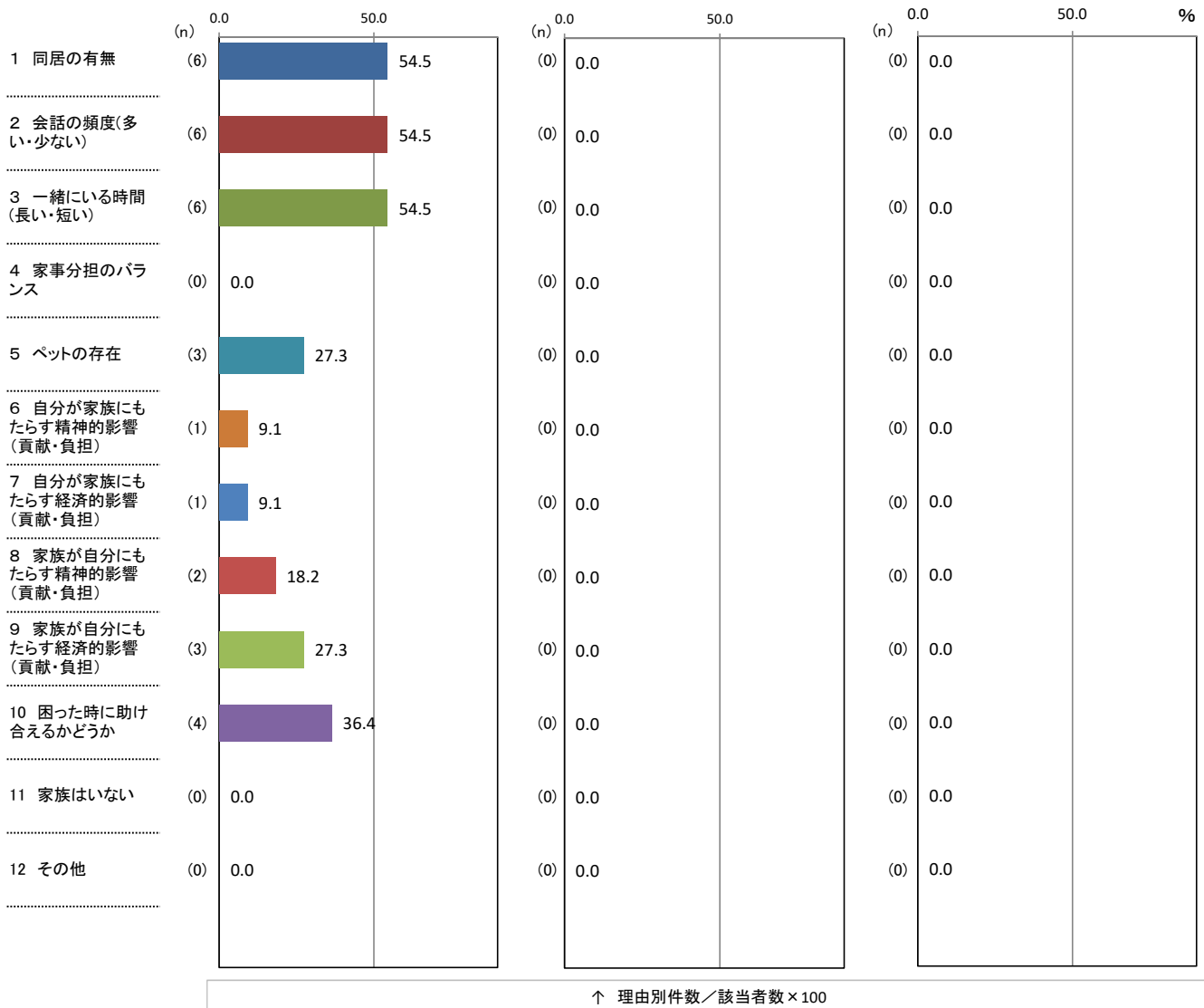

【補足調査】

(3) 家族関係についての回答理由(問1-1(3))「①あなたは家族と良い関係が取れていると感じますか。」の次の「②そのように回答した理由として、関連の強い要因全てに○をつけてください。」に対する回答(複数回答可)

<学生+その他>

(%)

| 区分              | 計 | 1 同居の有無 | 2 会話の頻度(多い・少ない) | 3 一緒にいる時間(長い・短い) | 4 家事分担のバランス | 5 ペットの存在 | 6 自分が家族にもたらす精神的影響(貢献・負担) | 7 自分が家族にもたらす経済的影響(貢献・負担) | 8 家族が自分にもたらす精神的影響(貢献・負担) | 9 家族が自分にもたらす経済的影響(貢献・負担) | 10 困った時に助け合えるかどうか | 11 家族はいない | 12 その他 |
|-----------------|---|---------|-----------------|------------------|-------------|----------|--------------------------|--------------------------|--------------------------|--------------------------|-------------------|-----------|--------|
| ①「感じる・やや感じる」    |   | 54.5    | 54.5            | 54.5             | 0.0         | 27.3     | 9.1                      | 9.1                      | 18.2                     | 27.3                     | 36.4              | 0.0       | 0.0    |
| ②「どちらともいえない」    |   | 0.0     | 0.0             | 0.0              | 0.0         | 0.0      | 0.0                      | 0.0                      | 0.0                      | 0.0                      | 0.0               | 0.0       | 0.0    |
| ③「あまり感じない・感じない」 |   | 0.0     | 0.0             | 0.0              | 0.0         | 0.0      | 0.0                      | 0.0                      | 0.0                      | 0.0                      | 0.0               | 0.0       | 0.0    |

(件)

| 区分                          | 計  | 1 同居の有無 | 2 会話の頻度(多い・少ない) | 3 一緒にいる時間(長い・短い) | 4 家事分担のバランス | 5 ペットの存在 | 6 自分が家族にもたらす精神的影響(貢献・負担) | 7 自分が家族にもたらす経済的影響(貢献・負担) | 8 家族が自分にもたらす精神的影響(貢献・負担) | 9 家族が自分にもたらす経済的影響(貢献・負担) | 10 困った時に助け合えるかどうか | 11 家族はいない | 12 その他 |
|-----------------------------|----|---------|-----------------|------------------|-------------|----------|--------------------------|--------------------------|--------------------------|--------------------------|-------------------|-----------|--------|
| ①「感じる・やや感じる」の人(サンプル数=11人)   | 32 | 6       | 6               | 6                | 0           | 3        | 1                        | 1                        | 2                        | 3                        | 4                 | 0         | 0      |
| ②「どちらともいえない」の人(サンプル数=0人)    | 0  | 0       | 0               | 0                | 0           | 0        | 0                        | 0                        | 0                        | 0                        | 0                 | 0         | 0      |
| ③「あまり感じない・感じない」の人(サンプル数=0人) | 0  | 0       | 0               | 0                | 0           | 0        | 0                        | 0                        | 0                        | 0                        | 0                 | 0         | 0      |

【補足調査】(単純集計)

分野別実感の回答理由「子育て」<20~29歳>

| 上位3項目 | ①「感じる・やや感じる」の回答 (21)<br>8 人  | ②「どちらともいえない」の回答 (23)<br>11 人           | ③「あまり感じない・感じない」の回答 (11)<br>3 人 |
|-------|------------------------------|--|--------------------------------|
| 1     | 1 子どもを預けられる人の有無(親、親戚など) (7)  | 14 わからない(身近に子どもがいない、子育てに関わっていないなど) (6) | 6 子育てにかかる費用 (3)                |
| 2     | 2 子どもを預けられる場所の有無(保育所など) (5)  | 2 子どもを預けられる場所の有無(保育所など) (3)            | 2 子どもを預けられる場所の有無(保育所など) (2)    |
| 3     | 3 配偶者の家事への参加 (2)             | 11 子どもに関する医療機関(小児科など)の充実 (3)           | 4 子育て支援サービスの内容 (2)             |
|       | 11 子どもに関する医療機関(小児科など)の充実 (2) | 12 子どもの遊び場(公園など)の充実 (3)                |                                |

( )内の数字は件数。

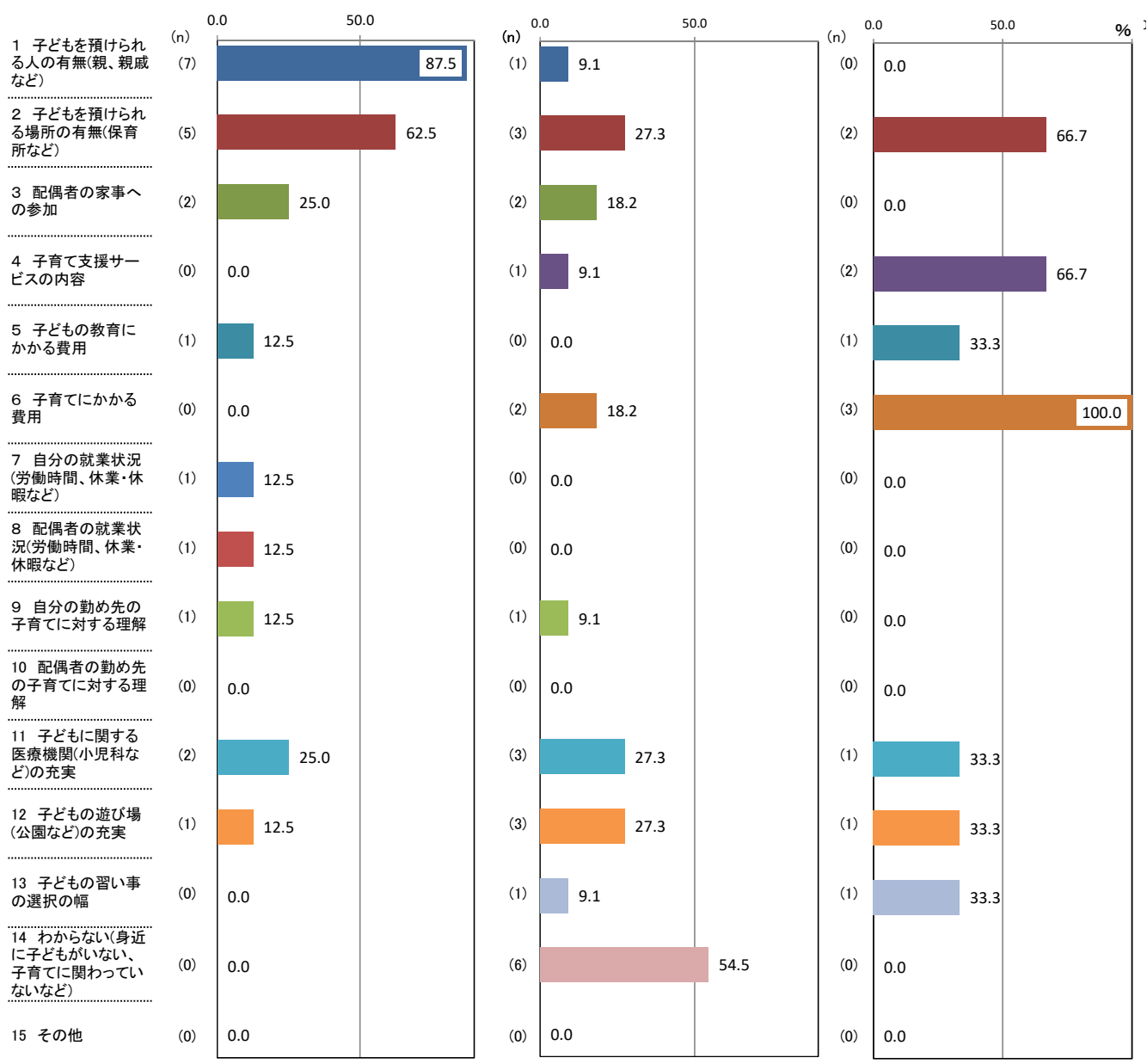

↑ 理由別件数/該当者数 × 100

【補足調査】

(4) 「子育て」についての回答理由(問1-1(4)「①あなたは子育てがしやすいと感じますか。」の次の「②そのように回答した理由として、関連の強い要因全てに○をつけてください。」)に対する回答(複数回答可)

<20～29歳>

(%)

| 区分              | 計 | 1 子どもを預けられる人の有無(親、親戚など) | 2 子どもを預けられる場所の有無(保育所など) | 3 配偶者の家事への参加 | 4 子育て支援サービスの内容 | 5 子どもの教育にかかる費用 | 6 子育てにかかる費用 | 7 自分の就業状況(労働時間、休業・休暇など) | 8 配偶者の就業状況(労働時間、休業・休暇など) | 9 自分の勤め先の子育てに対する理解 | 10 配偶者の勤め先の子育てに対する理解 | 11 子どもに関する医療機関(小児科など)の充実 | 12 子どもの遊び場(公園など)の充実 | 13 子どもの習い事の種類 | 14 わからない(身近に子どもがいない、子育てに関わっていないなど) | 15 その他 |
|-----------------|---|-------------------------|-------------------------|--------------|----------------|----------------|-------------|-------------------------|--------------------------|--------------------|----------------------|--------------------------|---------------------|---------------|------------------------------------|--------|
| ①「感じる・やや感じる」    |   | 87.5                    | 62.5                    | 25.0         | 0.0            | 12.5           | 0.0         | 12.5                    | 12.5                     | 12.5               | 0.0                  | 25.0                     | 12.5                | 0.0           | 0.0                                | 0.0    |
| ②「どちらともいえない」    |   | 9.1                     | 27.3                    | 18.2         | 9.1            | 0.0            | 18.2        | 0.0                     | 0.0                      | 9.1                | 0.0                  | 27.3                     | 27.3                | 9.1           | 54.5                               | 0.0    |
| ③「あまり感じない・感じない」 |   | 0.0                     | 66.7                    | 0.0          | 66.7           | 33.3           | 100.0       | 0.0                     | 0.0                      | 0.0                | 0.0                  | 33.3                     | 33.3                | 33.3          | 0.0                                | 0.0    |

(件)

| 区分                          | 計  | 1 子どもを預けられる人の有無(親、親戚など) | 2 子どもを預けられる場所の有無(保育所など) | 3 配偶者の家事への参加 | 4 子育て支援サービスの内容 | 5 子どもの教育にかかる費用 | 6 子育てにかかる費用 | 7 自分の就業状況(労働時間、休業・休暇など) | 8 配偶者の就業状況(労働時間、休業・休暇など) | 9 自分の勤め先の子育てに対する理解 | 10 配偶者の勤め先の子育てに対する理解 | 11 子どもに関する医療機関(小児科など)の充実 | 12 子どもの遊び場(公園など)の充実 | 13 子どもの習い事の種類 | 14 わからない(身近に子どもがいない、子育てに関わっていないなど) | 15 その他 |
|-----------------------------|----|-------------------------|-------------------------|--------------|----------------|----------------|-------------|-------------------------|--------------------------|--------------------|----------------------|--------------------------|---------------------|---------------|------------------------------------|--------|
| ①「感じる・やや感じる」の人(サンプル数=8人)    | 21 | 7                       | 5                       | 2            | 0              | 1              | 0           | 1                       | 1                        | 1                  | 0                    | 2                        | 1                   | 0             | 0                                  | 0      |
| ②「どちらともいえない」の人(サンプル数=11人)   | 23 | 1                       | 3                       | 2            | 1              | 0              | 2           | 0                       | 0                        | 1                  | 0                    | 3                        | 3                   | 1             | 6                                  | 0      |
| ③「あまり感じない・感じない」の人(サンプル数=3人) | 11 | 0                       | 2                       | 0            | 2              | 1              | 3           | 0                       | 0                        | 0                  | 0                    | 1                        | 1                   | 1             | 0                                  | 0      |



【補足調査】(単純集計)

分野別実感の回答理由「子育て」<ひとり暮らし>

| 上位3項目 | ①「感じる・やや感じる」の回答 (14)        | ②「どちらともいえない」の回答 (19)                   | ③「あまり感じない・感じない」の回答 (20)     |
|-------|-----------------------------|--|-----------------------------|
|       | 7 人                         | 10 人                                   | 8 人                         |
| 1     | 1 子どもを預けられる人の有無(親、親戚など) (3) | 14 わからない(身近に子どもがいない、子育てに関わっていないなど) (5) | 2 子どもを預けられる場所の有無(保育所など) (3) |
| 2     | 2 子どもを預けられる場所の有無(保育所など) (2) | 6 子育てにかかる費用 (4)                        | 4 子育て支援サービスの内容 (3)          |
| 3     | 3 配偶者の家事への参加 (2)            | 5 子どもの教育にかかる費用 (3)                     | 6 子育てにかかる費用 (3)             |
|       | 13 子どもの習い事選択の幅 (2)          |  |                             |

( )内の数字は件数。

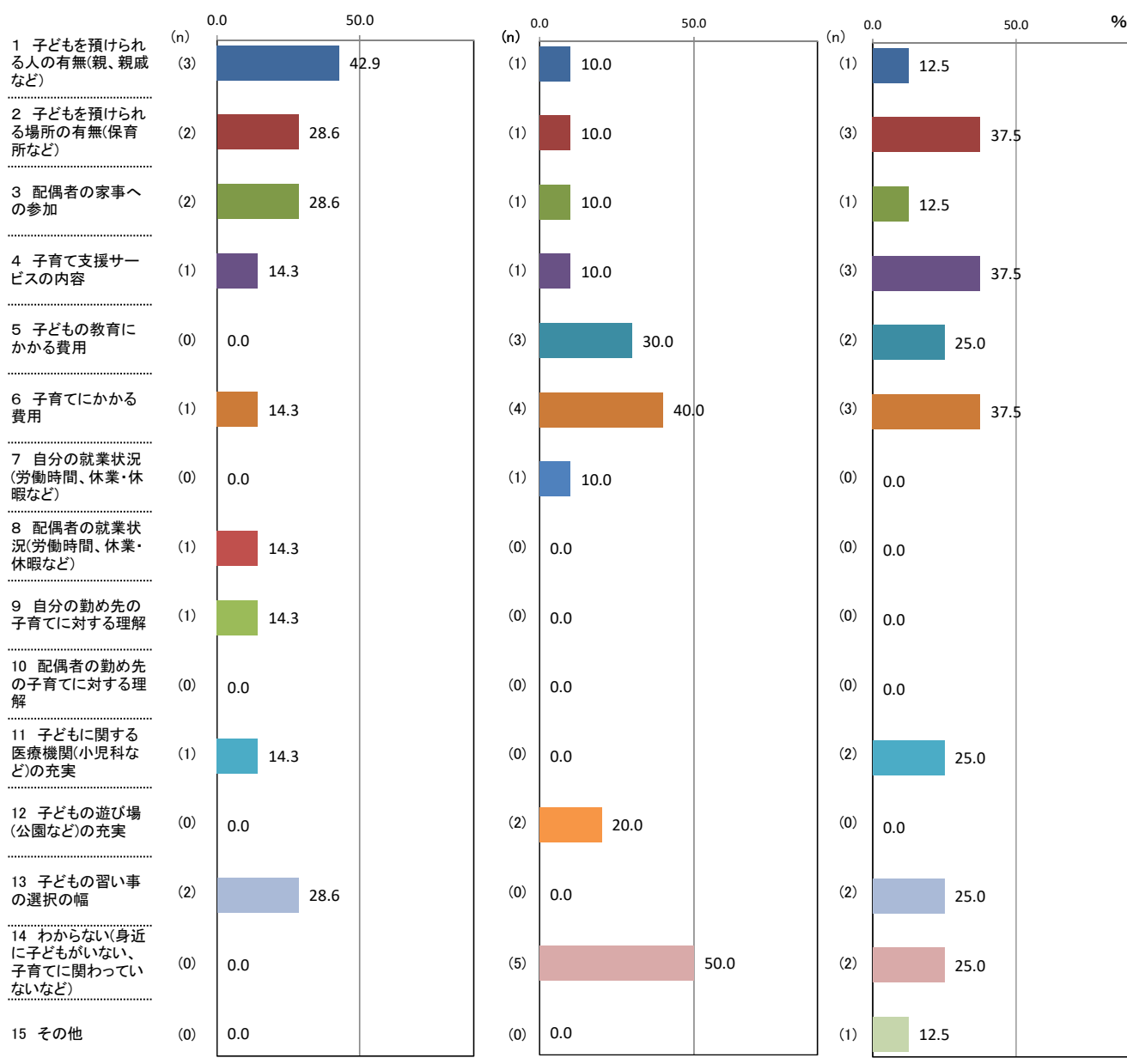

↑ 理由別件数 / 該当者数 × 100

【補足調査】

(4) 「子育て」についての回答理由(問1-1(4)「①あなたは子育てがしやすいと感じますか。」の次の「②そのように回答した理由として、関連の強い要因全てに○をつけてください。」)に対する回答(複数回答可)

<ひとり暮らし>

(96)

| 区分              | 計 | 1 子どもを預けられる人の有無(親、親戚など) | 2 子どもを預けられる場所の有無(保育所など) | 3 配偶者の家事への参加 | 4 子育て支援サービスの内容 | 5 子どもの教育にかかる費用 | 6 子育てにかかる費用 | 7 自分の就業状況(労働時間、休業・休暇など) | 8 配偶者の就業状況(労働時間、休業・休暇など) | 9 自分の勤め先の子育てに対する理解 | 10 配偶者の勤め先の子育てに対する理解 | 11 子どもに関する医療機関(小児科など)の充実 | 12 子どもの遊び場(公園など)の充実 | 13 子どもの習い事の種類 | 14 わからない(身近に子どもがいない、子育てに関わっていないなど) | 15 その他 |
|-----------------|---|-------------------------|-------------------------|--------------|----------------|----------------|-------------|-------------------------|--------------------------|--------------------|----------------------|--------------------------|---------------------|---------------|------------------------------------|--------|
| ①「感じる・やや感じる」    |   | 42.9                    | 28.6                    | 28.6         | 14.3           | 0.0            | 14.3        | 0.0                     | 14.3                     | 14.3               | 0.0                  | 14.3                     | 0.0                 | 28.6          | 0.0                                | 0.0    |
| ②「どちらともいえない」    |   | 10.0                    | 10.0                    | 10.0         | 10.0           | 30.0           | 40.0        | 10.0                    | 0.0                      | 0.0                | 0.0                  | 0.0                      | 20.0                | 0.0           | 50.0                               | 0.0    |
| ③「あまり感じない・感じない」 |   | 12.5                    | 37.5                    | 12.5         | 37.5           | 25.0           | 37.5        | 0.0                     | 0.0                      | 0.0                | 0.0                  | 25.0                     | 0.0                 | 25.0          | 25.0                               | 12.5   |

(件)

| 区分                          | 計  | 1 子どもを預けられる人の有無(親、親戚など) | 2 子どもを預けられる場所の有無(保育所など) | 3 配偶者の家事への参加 | 4 子育て支援サービスの内容 | 5 子どもの教育にかかる費用 | 6 子育てにかかる費用 | 7 自分の就業状況(労働時間、休業・休暇など) | 8 配偶者の就業状況(労働時間、休業・休暇など) | 9 自分の勤め先の子育てに対する理解 | 10 配偶者の勤め先の子育てに対する理解 | 11 子どもに関する医療機関(小児科など)の充実 | 12 子どもの遊び場(公園など)の充実 | 13 子どもの習い事の種類 | 14 わからない(身近に子どもがいない、子育てに関わっていないなど) | 15 その他 |
|-----------------------------|----|-------------------------|-------------------------|--------------|----------------|----------------|-------------|-------------------------|--------------------------|--------------------|----------------------|--------------------------|---------------------|---------------|------------------------------------|--------|
| ①「感じる・やや感じる」の人(サンプル数=7人)    | 14 | 3                       | 2                       | 2            | 1              | 0              | 1           | 0                       | 1                        | 1                  | 0                    | 1                        | 0                   | 2             | 0                                  | 0      |
| ②「どちらともいえない」の人(サンプル数=10人)   | 19 | 1                       | 1                       | 1            | 1              | 3              | 4           | 1                       | 0                        | 0                  | 0                    | 0                        | 2                   | 0             | 5                                  | 0      |
| ③「あまり感じない・感じない」の人(サンプル数=8人) | 20 | 1                       | 3                       | 1            | 3              | 2              | 3           | 0                       | 0                        | 0                  | 0                    | 2                        | 0                   | 2             | 2                                  | 1      |

【補足調査】(単純集計)

分野別実感の回答理由「子育て」<子どもはいない>

| 上位3項目 | ①「感じる・やや感じる」の回答 (12)<br>6 人 | ②「どちらともいえない」の回答 (23)<br>18 人            | ③「あまり感じない・感じない」の回答 (33)<br>13 人                  |
|-------|-----------------------------|---|--|
| 1     | 1 子どもを預けられる人の有無(親、親戚など) (4) | 14 わからない(身近に子どもがいない、子育てに関わっていないなど) (14) | 6 子育てにかかる費用 (6)                                  |
| 2     | 2 子どもを預けられる場所の有無(保育所など) (2) | 6 子育てにかかる費用 (3)                         | 4 子育て支援サービスの内容 (5)                               |
| 3     | 3 配偶者の家事への参加 (2) <b>2位</b>  | 2 子どもを預けられる場所の有無(保育所など) (2)             | 14 わからない(身近に子どもがいない、子育てに関わっていないなど) (5) <b>2位</b> |

( )内の数字は件数。

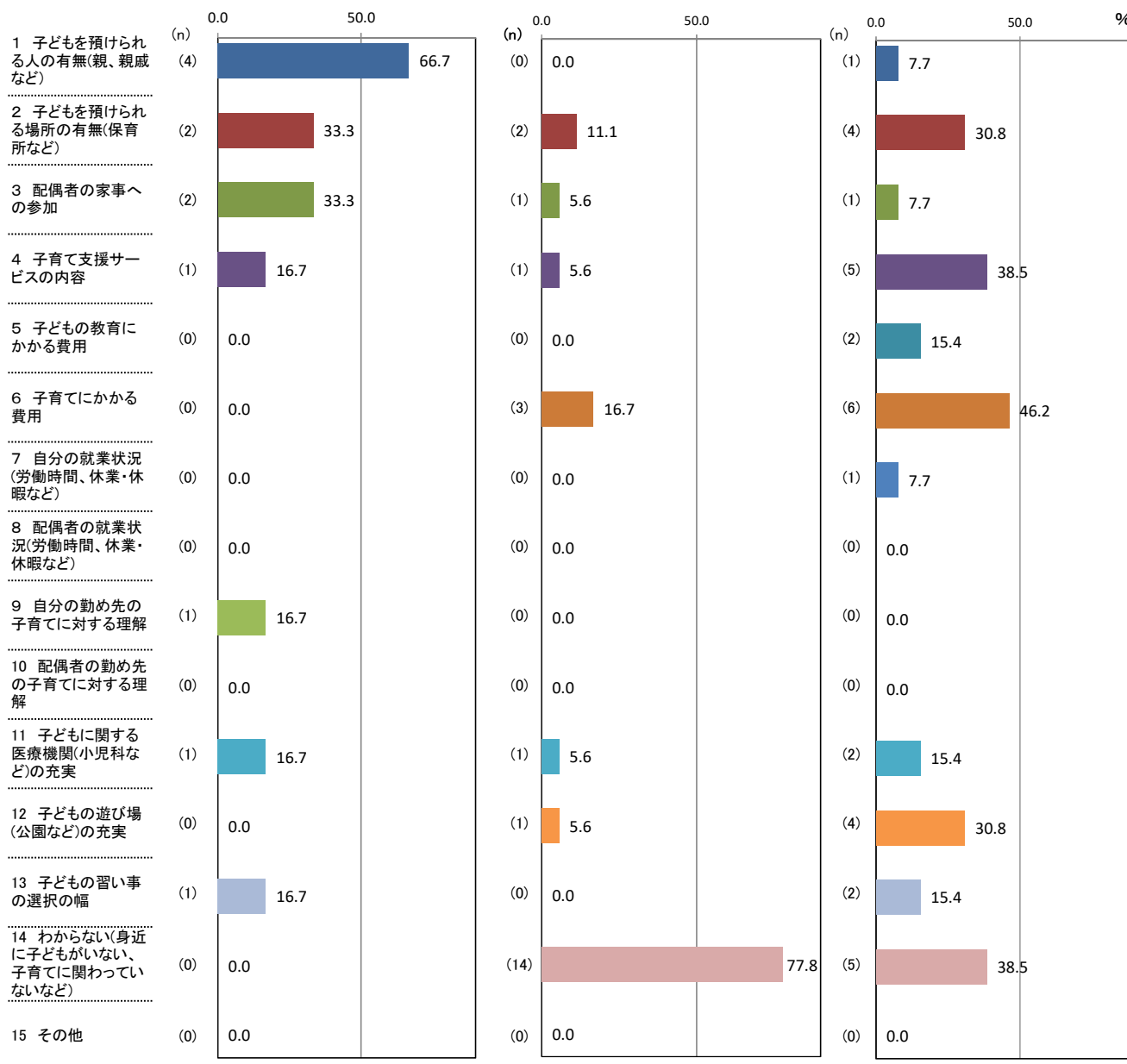

↑ 理由別件数/該当者数 × 100

【補足調査】

(4) 「子育て」についての回答理由(問1-1(4)「①あなたは子育てがしやすいと感じますか。」の次の「②そのように回答した理由として、関連の強い要因全てに○をつけてください。」)に対する回答(複数回答可)

<子どもはいない>

(%)

| 区分              | 計 | 1 子どもを預けられる人の有無(親、親戚など) | 2 子どもを預けられる場所の有無(保育所など) | 3 配偶者の家事への参加 | 4 子育て支援サービスの内容 | 5 子どもの教育にかかる費用 | 6 子育てにかかる費用 | 7 自分の就業状況(労働時間、休業・休暇など) | 8 配偶者の就業状況(労働時間、休業・休暇など) | 9 自分の勤め先の子育てに対する理解 | 10 配偶者の勤め先の子育てに対する理解 | 11 子どもに関する医療機関(小児科など)の充実 | 12 子どもの遊び場(公園など)の充実 | 13 子どもの習い事の種類 | 14 わからない(身近に子どもがいない、子育てに関わっていないなど) | 15 その他 |
|-----------------|---|-------------------------|-------------------------|--------------|----------------|----------------|-------------|-------------------------|--------------------------|--------------------|----------------------|--------------------------|---------------------|---------------|------------------------------------|--------|
| ①「感じる・やや感じる」    |   | 66.7                    | 33.3                    | 33.3         | 16.7           | 0.0            | 0.0         | 0.0                     | 0.0                      | 16.7               | 0.0                  | 16.7                     | 0.0                 | 16.7          | 0.0                                | 0.0    |
| ②「どちらともいえない」    |   | 0.0                     | 11.1                    | 5.6          | 5.6            | 0.0            | 16.7        | 0.0                     | 0.0                      | 0.0                | 0.0                  | 5.6                      | 5.6                 | 0.0           | 77.8                               | 0.0    |
| ③「あまり感じない・感じない」 |   | 7.7                     | 30.8                    | 7.7          | 38.5           | 15.4           | 46.2        | 7.7                     | 0.0                      | 0.0                | 0.0                  | 15.4                     | 30.8                | 15.4          | 38.5                               | 0.0    |

(件)

| 区分                           | 計  | 1 子どもを預けられる人の有無(親、親戚など) | 2 子どもを預けられる場所の有無(保育所など) | 3 配偶者の家事への参加 | 4 子育て支援サービスの内容 | 5 子どもの教育にかかる費用 | 6 子育てにかかる費用 | 7 自分の就業状況(労働時間、休業・休暇など) | 8 配偶者の就業状況(労働時間、休業・休暇など) | 9 自分の勤め先の子育てに対する理解 | 10 配偶者の勤め先の子育てに対する理解 | 11 子どもに関する医療機関(小児科など)の充実 | 12 子どもの遊び場(公園など)の充実 | 13 子どもの習い事の種類 | 14 わからない(身近に子どもがいない、子育てに関わっていないなど) | 15 その他 |
|------------------------------|----|-------------------------|-------------------------|--------------|----------------|----------------|-------------|-------------------------|--------------------------|--------------------|----------------------|--------------------------|---------------------|---------------|------------------------------------|--------|
| ①「感じる・やや感じる」の人(サンプル数=6人)     | 12 | 4                       | 2                       | 2            | 1              | 0              | 0           | 0                       | 0                        | 1                  | 0                    | 1                        | 0                   | 1             | 0                                  | 0      |
| ②「どちらともいえない」の人(サンプル数=18人)    | 23 | 0                       | 2                       | 1            | 1              | 0              | 3           | 0                       | 0                        | 0                  | 0                    | 1                        | 1                   | 0             | 14                                 | 0      |
| ③「あまり感じない・感じない」の人(サンプル数=13人) | 33 | 1                       | 4                       | 1            | 5              | 2              | 6           | 1                       | 0                        | 0                  | 0                    | 2                        | 4                   | 2             | 5                                  | 0      |

【補足調査】(単純集計)

分野別実感の回答結果「子どもの教育」<男性>

| 上位3項目 | ①「感じる・やや感じる」の回答 (170)            | ②「どちらともいえない」の回答 (135)                            | ③「あまり感じない・感じない」の回答 (94)           |
|-------|----------------------------------|--|-----------------------------------|
|       | 73 人                             | 71 人   | 39 人                              |
| 1     | 2 人間性、社会性を育むための教育内容 (42)         | 2 人間性、社会性を育むための教育内容 (22)                         | 1 学力を育む教育内容 (14)                  |
| 2     | 1 学力を育む教育内容 (35)                 | 5 学校の選択の幅(高校、大学など) (21)                          | 4 不登校やいじめなどへの対応 (14) <b>1位</b>    |
| 3     | 3 健やかな体を育む教育内容(体育、部活動の内容など) (33) | 4 不登校やいじめなどへの対応 (17)                             | 2 人間性、社会性を育むための教育内容 (13)          |
|       |                                  | 9 わからない(身近に子どもがいない、子育てに関わっていないなど) (17) <b>3位</b> | 5 学校の選択の幅(高校、大学など) (13) <b>3位</b> |

( )内の数字は件数。

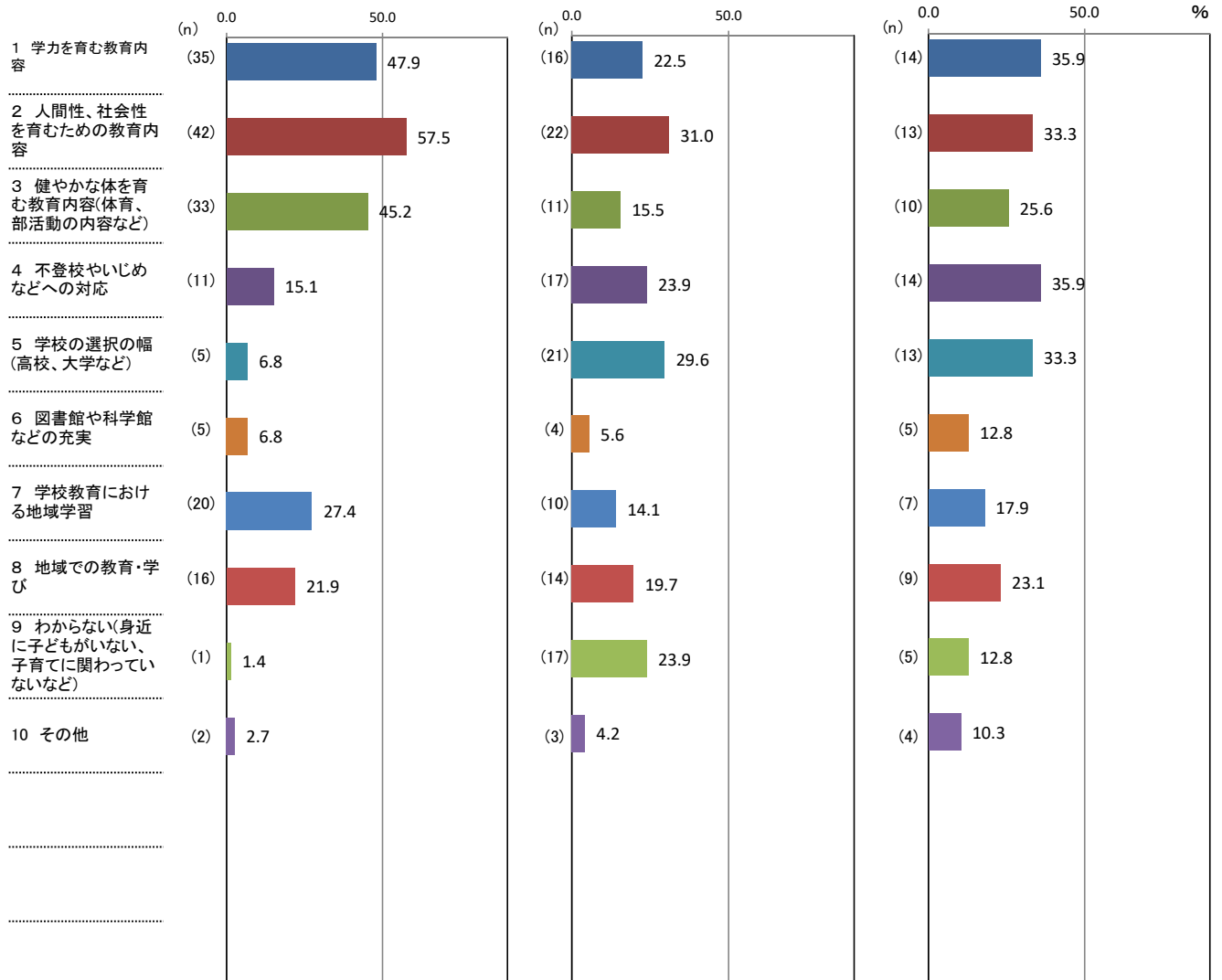

↑ 理由別件数/該当者数 × 100

【補足調査】

(5) 子どもの教育についての回答理由(問1-1(5)①「あなたは子どものためになる教育が行われていると感じますか。」の次の「②そのように回答した理由として、関連の強い要因全てに○をつけてください。」に対する回答(複数回答可)

<男性>

(%)

| 区分              | 計 | 1 学力を育む教育内容 | 2 人間性、社会性を育むための教育内容 | 3 健やかな体を育む教育内容(体育、部活動の内容など) | 4 不登校やいじめなどへの対応 | 5 学校の選択の幅(高校、大学など) | 6 図書館や科学館などの充実 | 7 学校教育における地域学習 | 8 地域での教育・学び | 9 わからないうち(身近に子どもがいない、子育てに関わっていないなど) | 10 その他 |
|-----------------|---|-------------|---------------------|-----------------------------|-----------------|--------------------|----------------|----------------|-------------|-------------------------------------|--------|
| ①「感じる・やや感じる」    |   | 47.9        | 57.5                | 45.2                        | 15.1            | 6.8                | 6.8            | 27.4           | 21.9        | 1.4                                 | 2.7    |
| ②「どちらともいえない」    |   | 22.5        | 31.0                | 15.5                        | 23.9            | 29.6               | 5.6            | 14.1           | 19.7        | 23.9                                | 4.2    |
| ③「あまり感じない・感じない」 |   | 35.9        | 33.3                | 25.6                        | 35.9            | 33.3               | 12.8           | 17.9           | 23.1        | 12.8                                | 10.3   |

(件)

| 区分                               | 計   | 1 学力を育む教育内容 | 2 人間性、社会性を育むための教育内容 | 3 健やかな体を育む教育内容(体育、部活動の内容など) | 4 不登校やいじめなどへの対応 | 5 学校の選択の幅(高校、大学など) | 6 図書館や科学館などの充実 | 7 学校教育における地域学習 | 8 地域での教育・学び | 9 わからないうち(身近に子どもがいない、子育てに関わっていないなど) | 10 その他 |
|----------------------------------|-----|-------------|---------------------|-----------------------------|-----------------|--------------------|----------------|----------------|-------------|-------------------------------------|--------|
| ①「感じる・やや感じる」の人<br>(サンプル数=73人)    | 170 | 35          | 42                  | 33                          | 11              | 5                  | 5              | 20             | 16          | 1                                   | 2      |
| ②「どちらともいえない」の人<br>(サンプル数=71人)    | 135 | 16          | 22                  | 11                          | 17              | 21                 | 4              | 10             | 14          | 17                                  | 3      |
| ③「あまり感じない・感じない」の人<br>(サンプル数=39人) | 94  | 14          | 13                  | 10                          | 14              | 13                 | 5              | 7              | 9           | 5                                   | 4      |

【補足調査】(単純集計)

分野別実感の回答結果「子どもの教育」<女性>

| 上位3項目 | ①「感じる・やや感じる」の回答 (160)<br>68 人    | ②「どちらともいえない」の回答 (113)<br>64 人          | ③「あまり感じない・感じない」の回答 (59)<br>21 人 |
|-------|----------------------------------|--|---------------------------------|
| 1     | 1 学力を育む教育内容 (40)                 | 9 わからない(身近に子どもがいない、子育てに関わっていないなど) (20) | 2 人間性、社会性を育むための教育内容 (12)        |
| 2     | 2 人間性、社会性を育むための教育内容 (30)         | 2 人間性、社会性を育むための教育内容 (19)               | 5 学校の選択の幅(高校、大学など) (11)         |
| 3     | 3 健やかな体を育む教育内容(体育、部活動の内容など) (24) | 1 学力を育む教育内容 (16)                       | 1 学力を育む教育内容 (8)                 |
|       |                                  | 4 不登校やいじめなどへの対応 (16)                   |                                 |

( )内の数字は件数。

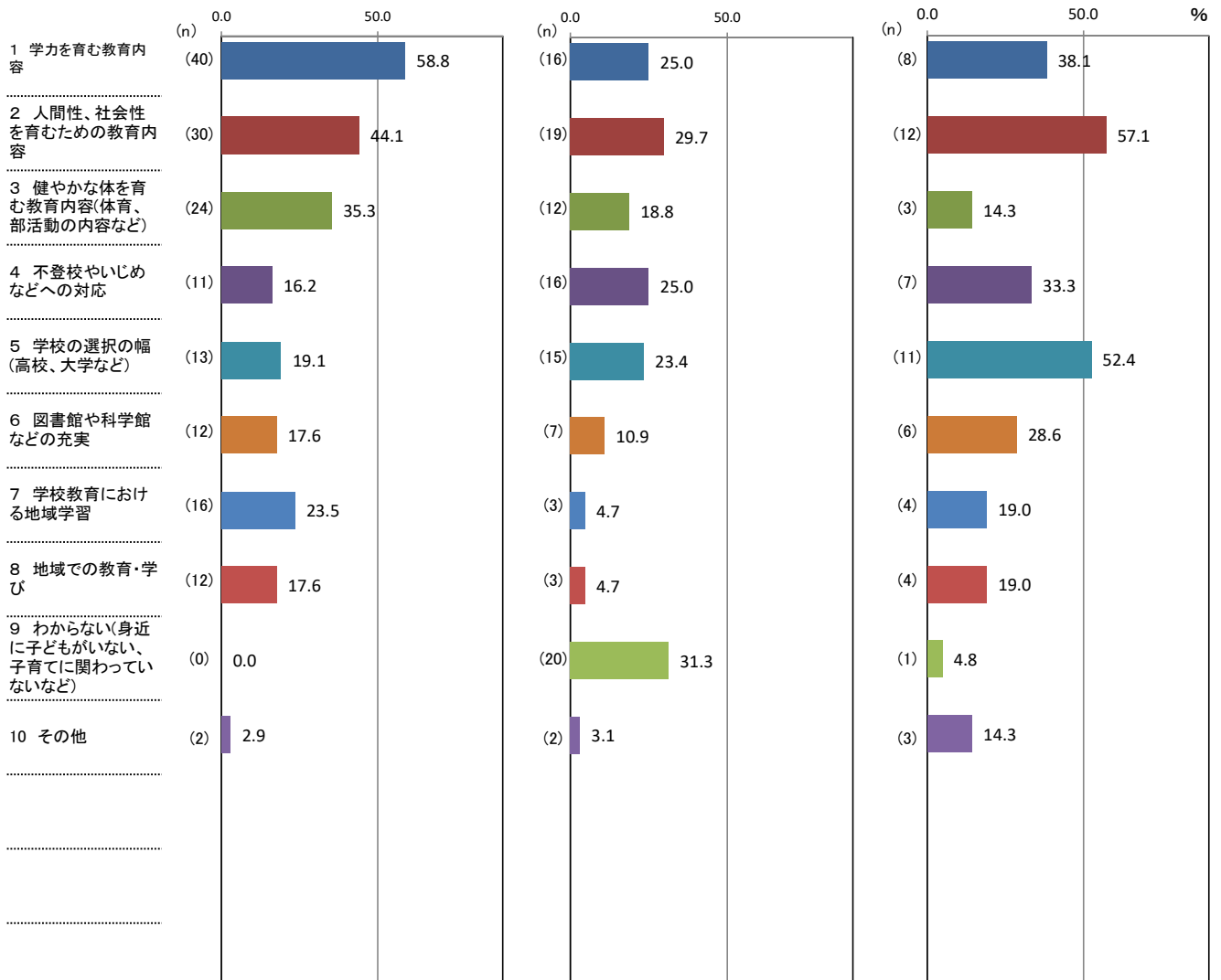

↑ 理由別件数/該当者数×100

【補足調査】

(5) 子どもの教育についての回答理由(問1-1(5)①「あなたは子どものためになる教育が行われていると感じますか。」の次の「②そのように回答した理由として、関連の強い要因全てに○をつけてください。」に対する回答(複数回答可)

<女性>

(%)

| 区分              | 計 | 1 学力を育む教育内容 | 2 人間性、社会性を育むための教育内容 | 3 健やかな体を育む教育内容(体育、部活動の内容など) | 4 不登校やいじめなどへの対応 | 5 学校の選択の幅(高校、大学など) | 6 図書館や科学館などの充実 | 7 学校教育における地域学習 | 8 地域での教育・学び | 9 わからない(身近に子どもがいない、子育てに関わっていないなど) | 10 その他 |
|-----------------|---|-------------|---------------------|-----------------------------|-----------------|--------------------|----------------|----------------|-------------|-----------------------------------|--------|
| ①「感じる・やや感じる」    |   | 58.8        | 44.1                | 35.3                        | 16.2            | 19.1               | 17.6           | 23.5           | 17.6        | 0.0                               | 2.9    |
| ②「どちらともいえない」    |   | 25.0        | 29.7                | 18.8                        | 25.0            | 23.4               | 10.9           | 4.7            | 4.7         | 31.3                              | 3.1    |
| ③「あまり感じない・感じない」 |   | 38.1        | 57.1                | 14.3                        | 33.3            | 52.4               | 28.6           | 19.0           | 19.0        | 4.8                               | 14.3   |

(件)

| 区分                               | 計   | 1 学力を育む教育内容 | 2 人間性、社会性を育むための教育内容 | 3 健やかな体を育む教育内容(体育、部活動の内容など) | 4 不登校やいじめなどへの対応 | 5 学校の選択の幅(高校、大学など) | 6 図書館や科学館などの充実 | 7 学校教育における地域学習 | 8 地域での教育・学び | 9 わからない(身近に子どもがいない、子育てに関わっていないなど) | 10 その他 |
|----------------------------------|-----|-------------|---------------------|-----------------------------|-----------------|--------------------|----------------|----------------|-------------|-----------------------------------|--------|
| ①「感じる・やや感じる」の人<br>(サンプル数=68人)    | 160 | 40          | 30                  | 24                          | 11              | 13                 | 12             | 16             | 12          | 0                                 | 2      |
| ②「どちらともいえない」の人<br>(サンプル数=64人)    | 113 | 16          | 19                  | 12                          | 16              | 15                 | 7              | 3              | 3           | 20                                | 2      |
| ③「あまり感じない・感じない」の人<br>(サンプル数=21人) | 59  | 8           | 12                  | 3                           | 7               | 11                 | 6              | 4              | 4           | 1                                 | 3      |



【補足調査】(単純集計)

分野別実感の回答結果「子どもの教育」<30～39歳>

| 上位3項目 | ①「感じる・やや感じる」の回答 (49)<br>23 人       | ②「どちらともいえない」の回答 (21)<br>14 人                    | ③「あまり感じない・感じない」の回答 (30)<br>15 人 |
|-------|------------------------------------|---|---------------------------------|
| 1     | 1 学力を育む教育内容 (12)                   | 2 人間性、社会性を育むための教育内容 (4)                         | 5 学校の選択の幅(高校、大学など) (6)          |
| 2     | 2 人間性、社会性を育むための教育内容 (12) <b>1位</b> | 4 不登校やいじめなどへの対応 (4) <b>1位</b>                   | 2 人間性、社会性を育むための教育内容 (5)         |
| 3     | 3 健やかな体を育む教育内容(体育、部活動の内容など) (8)    | 1 学力を育む教育内容 (3)                                 | 1 学力を育む教育内容 (3)                 |
|       |                                    | 5 学校の選択の幅(高校、大学など) (3) <b>3位</b>                | 6 図書館や科学館などの充実 (3) <b>3位</b>    |
|       |                                    | 9 わからない(身近に子どもがいない、子育てに関わっていないなど) (3) <b>3位</b> | 7 学校教育における地域学習 (3) <b>3位</b>    |
|       |                                    |   | 8 地域での教育・学び (3) <b>3位</b>       |
|       |                                    |   | 10 その他 (3) <b>3位</b>            |

( )内の数字は件数。

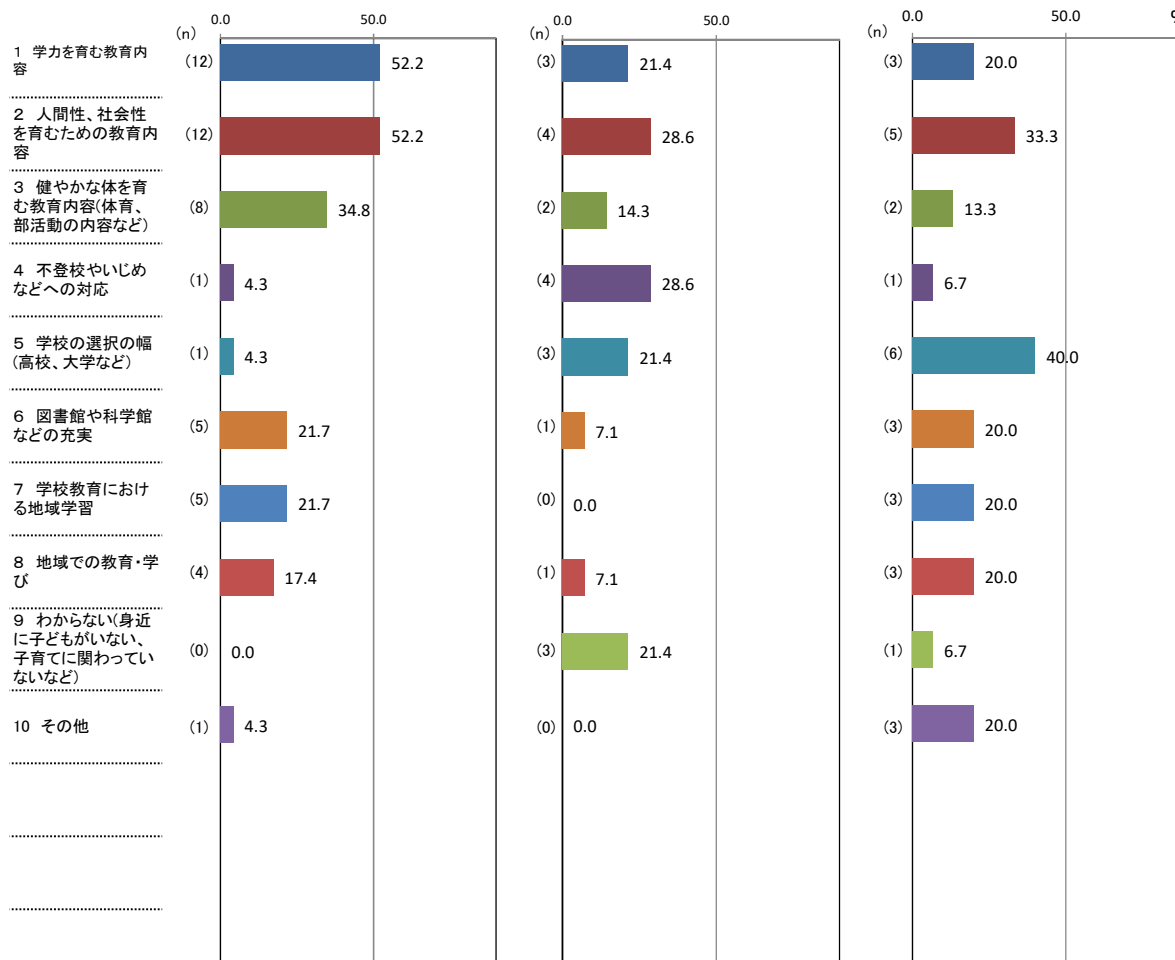

↑ 理由別件数 / 該当者数 × 100

【補足調査】

(5) 子どもの教育についての回答理由(問1-1(5)①「あなたは子どものためになる教育が行われていると感じますか。」の次の「②そのように回答した理由として、関連の強い要因全てに○をつけてください。」に対する回答(複数回答可)

<30～39歳>

(%)

| 区分              | 計 | 1 学力を育む教育内容 | 2 人間性、社会性を育むための教育内容 | 3 健やかな体を育む教育内容(体育、部活動の内容など) | 4 不登校やいじめなどへの対応 | 5 学校の選択の幅(高校、大学など) | 6 図書館や科学館などの充実 | 7 学校教育における地域学習 | 8 地域での教育・学び | 9 わからない(身近に子どもがいない、子育てに関わっていないなど) | 10 その他 |
|-----------------|---|-------------|---------------------|-----------------------------|-----------------|--------------------|----------------|----------------|-------------|-----------------------------------|--------|
| ①「感じる・やや感じる」    |   | 52.2        | 52.2                | 34.8                        | 4.3             | 4.3                | 21.7           | 21.7           | 17.4        | 0.0                               | 4.3    |
| ②「どちらともいえない」    |   | 21.4        | 28.6                | 14.3                        | 28.6            | 21.4               | 7.1            | 0.0            | 7.1         | 21.4                              | 0.0    |
| ③「あまり感じない・感じない」 |   | 20.0        | 33.3                | 13.3                        | 6.7             | 40.0               | 20.0           | 20.0           | 20.0        | 6.7                               | 20.0   |

(件)

| 区分                               | 計  | 1 学力を育む教育内容 | 2 人間性、社会性を育むための教育内容 | 3 健やかな体を育む教育内容(体育、部活動の内容など) | 4 不登校やいじめなどへの対応 | 5 学校の選択の幅(高校、大学など) | 6 図書館や科学館などの充実 | 7 学校教育における地域学習 | 8 地域での教育・学び | 9 わからない(身近に子どもがいない、子育てに関わっていないなど) | 10 その他 |
|----------------------------------|----|-------------|---------------------|-----------------------------|-----------------|--------------------|----------------|----------------|-------------|-----------------------------------|--------|
| ①「感じる・やや感じる」の人<br>(サンプル数=23人)    | 49 | 12          | 12                  | 8                           | 1               | 1                  | 5              | 5              | 4           | 0                                 | 1      |
| ②「どちらともいえない」の人<br>(サンプル数=14人)    | 21 | 3           | 4                   | 2                           | 4               | 3                  | 1              | 0              | 1           | 3                                 | 0      |
| ③「あまり感じない・感じない」の人<br>(サンプル数=15人) | 30 | 3           | 5                   | 2                           | 1               | 6                  | 3              | 3              | 3           | 1                                 | 3      |

【補足調査】(単純集計)

分野別実感の回答結果「子どもの教育」<60～69歳>

| 上位3項目 | ①「感じる・やや感じる」の回答 (58)<br>21 人     | ②「どちらともいえない」の回答 (65)<br>35 人           | ③「あまり感じない・感じない」の回答 (30)<br>11 人 |
|-------|----------------------------------|--|---------------------------------|
| 1     | 1 学力を育む教育内容 (13)                 | 2 人間性、社会性を育むための教育内容 (12)               | 4 不登校やいじめなどへの対応 (6)             |
| 2     | 3 健やかな体を育む教育内容(体育、部活動の内容など) (13) | 9 わからない(身近に子どもがいない、子育てに関わっていないなど) (11) | 2 人間性、社会性を育むための教育内容 (5)         |
| 3     | 2 人間性、社会性を育むための教育内容 (10)         | 3 健やかな体を育む教育内容(体育、部活動の内容など) (9)        | 3 健やかな体を育む教育内容(体育、部活動の内容など) (4) |
|       |                                  | 4 不登校やいじめなどへの対応 (9)                    |                                 |

( )内の数字は件数。

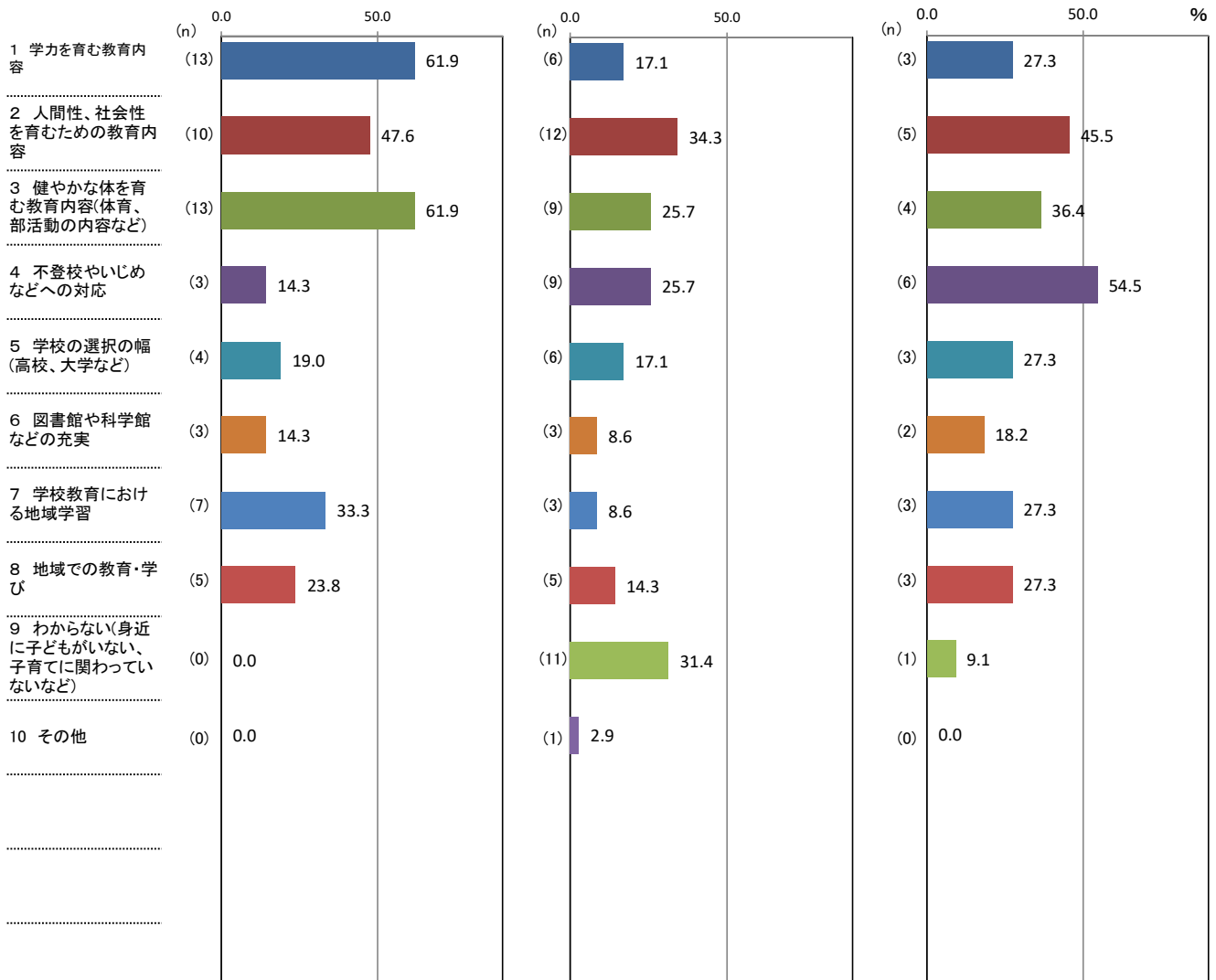

↑ 理由別件数/該当者数 × 100

【補足調査】

(5) 子どもの教育についての回答理由(問1-1(5)①「あなたは子どものためになる教育が行われていると感じますか。」の次の「②そのように回答した理由として、関連の強い要因全てに○をつけてください。」に対する回答(複数回答可)

<60～69歳>

(%)

| 区分              | 計 | 1 学力を育む教育内容 | 2 人間性、社会性を育むための教育内容 | 3 健やかな体を育む教育内容(体育、部活動の内容など) | 4 不登校やいじめなどへの対応 | 5 学校の選択の幅(高校、大学など) | 6 図書館や科学館などの充実 | 7 学校教育における地域の学習 | 8 地域での教育・学び | 9 わからない(身近に子どもがいない、子育てに関わっていないなど) | 10 その他 |
|-----------------|---|-------------|---------------------|-----------------------------|-----------------|--------------------|----------------|-----------------|-------------|-----------------------------------|--------|
| ①「感じる・やや感じる」    |   | 61.9        | 47.6                | 61.9                        | 14.3            | 19.0               | 14.3           | 33.3            | 23.8        | 0.0                               | 0.0    |
| ②「どちらともいえない」    |   | 17.1        | 34.3                | 25.7                        | 25.7            | 17.1               | 8.6            | 8.6             | 14.3        | 31.4                              | 2.9    |
| ③「あまり感じない・感じない」 |   | 27.3        | 45.5                | 36.4                        | 54.5            | 27.3               | 18.2           | 27.3            | 27.3        | 9.1                               | 0.0    |

(件)

| 区分                               | 計  | 1 学力を育む教育内容 | 2 人間性、社会性を育むための教育内容 | 3 健やかな体を育む教育内容(体育、部活動の内容など) | 4 不登校やいじめなどへの対応 | 5 学校の選択の幅(高校、大学など) | 6 図書館や科学館などの充実 | 7 学校教育における地域の学習 | 8 地域での教育・学び | 9 わからない(身近に子どもがいない、子育てに関わっていないなど) | 10 その他 |
|----------------------------------|----|-------------|---------------------|-----------------------------|-----------------|--------------------|----------------|-----------------|-------------|-----------------------------------|--------|
| ①「感じる・やや感じる」の人<br>(サンプル数=21人)    | 58 | 13          | 10                  | 13                          | 3               | 4                  | 3              | 7               | 5           | 0                                 | 0      |
| ②「どちらともいえない」の人<br>(サンプル数=35人)    | 65 | 6           | 12                  | 9                           | 9               | 6                  | 3              | 3               | 5           | 11                                | 1      |
| ③「あまり感じない・感じない」の人<br>(サンプル数=11人) | 30 | 3           | 5                   | 4                           | 6               | 3                  | 2              | 3               | 3           | 1                                 | 0      |

【補足調査】(単純集計)

分野別実感の回答結果「子どもの教育」＜会社役員・団体役員＞

| 上位3項目 | ①「感じる・やや感じる」の回答 (11)<br>4 人   | ②「どちらともいえない」の回答 (9)<br>7 人  | ③「あまり感じない・感じない」の回答 (8)<br>5 人   |
|-------|---|---|---|
| 1     | 3 健やかな体を育む教育内容(体育、部活動の内容など) (3)   | 9 わからない(身近に子どもがいない、子育てに関わっていないなど) (4)                                 | 1 学力を育む教育内容 (3)   |
| 2     | 1 学力を育む教育内容 (2)   | 2 人間性、社会性を育むための教育内容 (2)   | 5 学校の選択の幅(高校、大学など) (2)  |
| 3     | 2 人間性、社会性を育むための教育内容 (2) <span style="background-color: yellow;">2位</span> | 4 不登校やいじめなどへの対応 (2) <span style="background-color: yellow;">2位</span> | 2 人間性、社会性を育むための教育内容 (1)   |
|       |   |   | 9 わからない(身近に子どもがいない、子育てに関わっていないなど) (1) <span style="background-color: yellow;">3位</span> |
|       |   |   | 10 その他 (1) <span style="background-color: yellow;">3位</span>                            |

( )内の数字は件数。

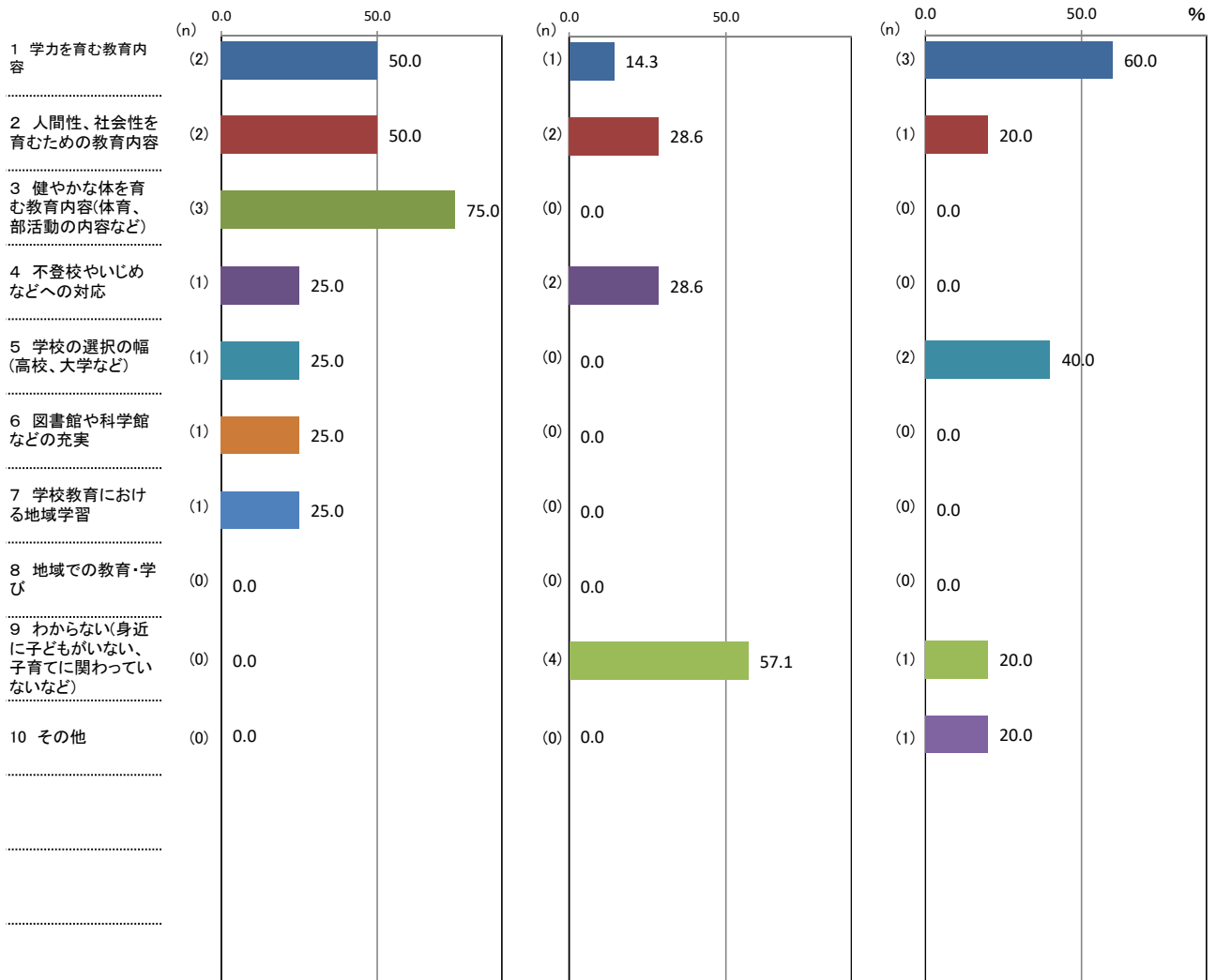

↑ 理由別件数/該当者数×100

【補足調査】

(5) 子どもの教育についての回答理由(問1-1(5)①「あなたは子どものためになる教育が行われていると感じますか。」の次の「②そのように回答した理由として、関連の強い要因全てに○をつけてください。」に対する回答(複数回答可)

<会社役員・団体役員>

(%)

| 区分              | 計 | 1 学力を育む教育内容 | 2 人間性、社会性を育むための教育内容 | 3 健やかな体を育む教育内容(体育、部活動の内容など) | 4 不登校やいじめなどへの対応 | 5 学校の選択の幅(高校、大学など) | 6 図書館や科学館などの充実 | 7 学校教育における地域学習 | 8 地域での教育・学び | 9 わからない(身近に子どもがいない、子育てに関わっていないなど) | 10 その他 |
|-----------------|---|-------------|---------------------|-----------------------------|-----------------|--------------------|----------------|----------------|-------------|-----------------------------------|--------|
| ①「感じる・やや感じる」    |   | 50.0        | 50.0                | 75.0                        | 25.0            | 25.0               | 25.0           | 25.0           | 0.0         | 0.0                               | 0.0    |
| ②「どちらともいえない」    |   | 14.3        | 28.6                | 0.0                         | 28.6            | 0.0                | 0.0            | 0.0            | 0.0         | 57.1                              | 0.0    |
| ③「あまり感じない・感じない」 |   | 60.0        | 20.0                | 0.0                         | 0.0             | 40.0               | 0.0            | 0.0            | 0.0         | 20.0                              | 20.0   |

(件)

| 区分                              | 計  | 1 学力を育む教育内容 | 2 人間性、社会性を育むための教育内容 | 3 健やかな体を育む教育内容(体育、部活動の内容など) | 4 不登校やいじめなどへの対応 | 5 学校の選択の幅(高校、大学など) | 6 図書館や科学館などの充実 | 7 学校教育における地域学習 | 8 地域での教育・学び | 9 わからない(身近に子どもがいない、子育てに関わっていないなど) | 10 その他 |
|---------------------------------|----|-------------|---------------------|-----------------------------|-----------------|--------------------|----------------|----------------|-------------|-----------------------------------|--------|
| ①「感じる・やや感じる」の人<br>(サンプル数=4人)    | 11 | 2           | 2                   | 3                           | 1               | 1                  | 1              | 1              | 0           | 0                                 | 0      |
| ②「どちらともいえない」の人<br>(サンプル数=7人)    | 9  | 1           | 2                   | 0                           | 2               | 0                  | 0              | 0              | 0           | 4                                 | 0      |
| ③「あまり感じない・感じない」の人<br>(サンプル数=5人) | 8  | 3           | 1                   | 0                           | 0               | 2                  | 0              | 0              | 0           | 1                                 | 1      |

【補足調査】(単純集計)

分野別実感の回答結果「子どもの教育」<常用雇用者>

| 上位3項目 | ①「感じる・やや感じる」の回答 (168)<br>66 人      | ②「どちらともいえない」の回答 (94)<br>48 人           | ③「あまり感じない・感じない」の回答 (73)<br>27 人 |
|-------|------------------------------------|--|---------------------------------|
| 1     | 1 学力を育む教育内容 (40)                   | 5 学校の選択の幅(高校、大学など) (21)                | 2 人間性、社会性を育むための教育内容 (14)        |
| 2     | 2 人間性、社会性を育むための教育内容 (40) <b>1位</b> | 2 人間性、社会性を育むための教育内容 (14)               | 4 不登校やいじめなどへの対応 (12)            |
| 3     | 3 健やかな体を育む教育内容(体育、部活動の内容など) (29)   | 9 わからない(身近に子どもがいない、子育てに関わっていないなど) (13) | 1 学力を育む教育内容 (11)                |

( )内の数字は件数。

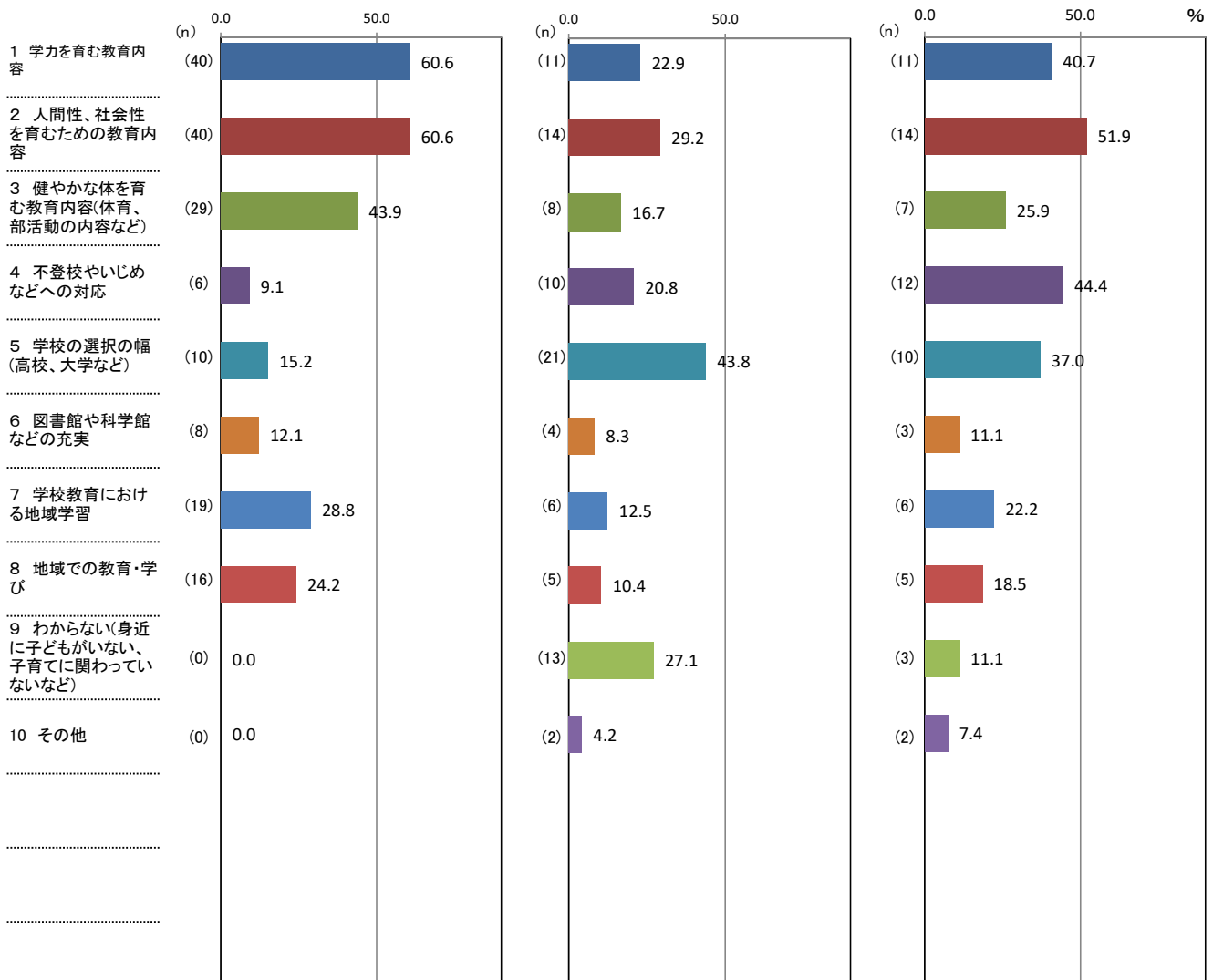

↑ 理由別件数/該当者数×100

【補足調査】

(5) 子どもの教育についての回答理由(問1-1(5)①「あなたは子どものためになる教育が行われていると感じますか。」の次の「②そのように回答した理由として、関連の強い要因全てに○をつけてください。」に対する回答(複数回答可)

<常用雇用者>

(%)

| 区分              | 計 | 1 学力を育む教育内容 | 2 人間性、社会性を育むための教育内容 | 3 健やかな体を育む教育内容(体育、部活動の内容など) | 4 不登校やいじめなどへの対応 | 5 学校の選択の幅(高校、大学など) | 6 図書館や科学館などの充実 | 7 学校教育における地域の学習 | 8 地域での教育・学び | 9 わからない(身近に子どもがいない、子育てに関わっていないなど) | 10 その他 |
|-----------------|---|-------------|---------------------|-----------------------------|-----------------|--------------------|----------------|-----------------|-------------|-----------------------------------|--------|
| ①「感じる・やや感じる」    |   | 60.6        | 60.6                | 43.9                        | 9.1             | 15.2               | 12.1           | 28.8            | 24.2        | 0.0                               | 0.0    |
| ②「どちらともいえない」    |   | 22.9        | 29.2                | 16.7                        | 20.8            | 43.8               | 8.3            | 12.5            | 10.4        | 27.1                              | 4.2    |
| ③「あまり感じない・感じない」 |   | 40.7        | 51.9                | 25.9                        | 44.4            | 37.0               | 11.1           | 22.2            | 18.5        | 11.1                              | 7.4    |

(件)

| 区分                               | 計   | 1 学力を育む教育内容 | 2 人間性、社会性を育むための教育内容 | 3 健やかな体を育む教育内容(体育、部活動の内容など) | 4 不登校やいじめなどへの対応 | 5 学校の選択の幅(高校、大学など) | 6 図書館や科学館などの充実 | 7 学校教育における地域の学習 | 8 地域での教育・学び | 9 わからない(身近に子どもがいない、子育てに関わっていないなど) | 10 その他 |
|----------------------------------|-----|-------------|---------------------|-----------------------------|-----------------|--------------------|----------------|-----------------|-------------|-----------------------------------|--------|
| ①「感じる・やや感じる」の人<br>(サンプル数=66人)    | 168 | 40          | 40                  | 29                          | 6               | 10                 | 8              | 19              | 16          | 0                                 | 0      |
| ②「どちらともいえない」の人<br>(サンプル数=48人)    | 94  | 11          | 14                  | 8                           | 10              | 21                 | 4              | 6               | 5           | 13                                | 2      |
| ③「あまり感じない・感じない」の人<br>(サンプル数=27人) | 73  | 11          | 14                  | 7                           | 12              | 10                 | 3              | 6               | 5           | 3                                 | 2      |



【補足調査】(単純集計)

分野別実感の回答結果「子どもの教育」＜専業主婦・主夫＞

| 上位3項目 | ①「感じる・やや感じる」の回答 (27) |                                 | ②「どちらともいえない」の回答 (22) |                                       | ③「あまり感じない・感じない」の回答 (9)          |        |
|-------|----------------------|---------------------------------|----------------------|---------------------------------------|---------------------------------|--------|
|       | 11 人                 |                                 | 13 人                 |                                       | 2 人                             |        |
| 1     | 1 学力を育む教育内容 (8)      |                                 | 4 不登校やいじめなどへの対応 (6)  |                                       | 10 その他 (2)                      |        |
| 2     |                      | 4 不登校やいじめなどへの対応 (4)             |                      | 2 人間性、社会性を育むための教育内容 (3)               | 2 人間性、社会性を育むための教育内容 (1)         | 2位 (1) |
| 3     |                      | 2 人間性、社会性を育むための教育内容 (3)         |                      | 3 健やかな体を育む教育内容(体育、部活動の内容など) (3)       | 3 健やかな体を育む教育内容(体育、部活動の内容など) (1) | 2位 (1) |
|       |                      | 3 健やかな体を育む教育内容(体育、部活動の内容など) (3) | 3位 (3)               | 9 わからない(身近に子どもがいない、子育てに関わっていないなど) (3) | 2位 (3)                          | 2位 (1) |
|       |                      | 5 学校の選択の幅(高校、大学など) (3)          | 3位 (3)               |                                       | 4 不登校やいじめなどへの対応 (1)             | 2位 (1) |
|       |                      |                                 |                      |                                       | 5 学校の選択の幅(高校、大学など) (1)          | 2位 (1) |
|       |                      |                                 |                      |                                       | 6 図書館や科学館などの充実 (1)              | 2位 (1) |
|       |                      |                                 |                      |                                       | 7 学校教育における地域学習 (1)              | 2位 (1) |
|       |                      |                                 |                      |                                       | 8 地域での教育・学び (1)                 | 2位 (1) |

( )内の数字は件数。

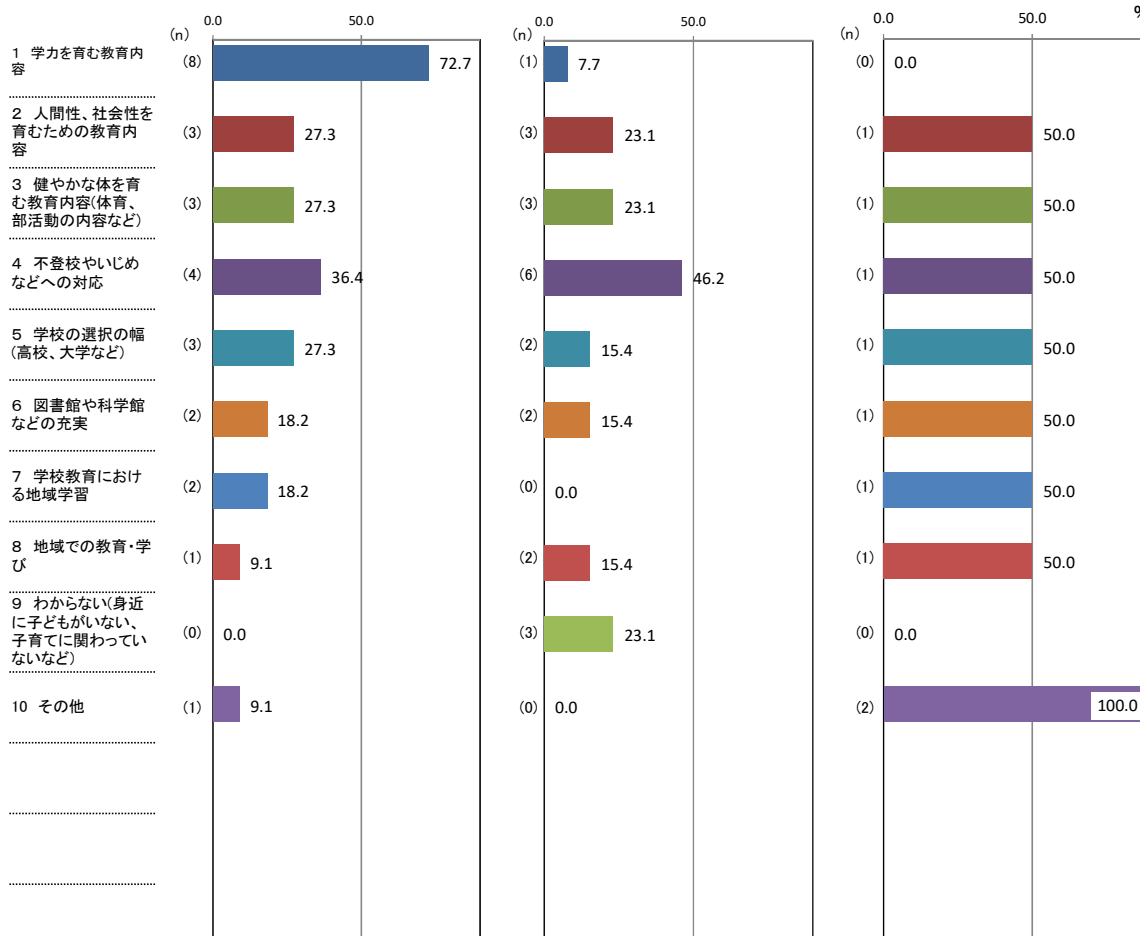

↑ 理由別件数 / 該当者数 × 100

【補足調査】

(5) 子どもの教育についての回答理由(問1-1(5)①「あなたは子どものためになる教育が行われていると感じますか。」の次の「②そのように回答した理由として、関連の強い要因全てに○をつけてください。」に対する回答(複数回答可)

<専業主婦・主夫>

(%)

| 区分              | 計 | 1 学力を育む教育内容 | 2 人間性、社会性を育むための教育内容 | 3 健やかな体を育む教育内容(体育、部活動の内容など) | 4 不登校やいじめなどへの対応 | 5 学校の選択の幅(高校、大学など) | 6 図書館や科学館などの充実 | 7 学校教育における地域学習 | 8 地域での教育・学び | 9 わからない(身近に子どもがいない、子育てに関わっていないなど) | 10 その他 |
|-----------------|---|-------------|---------------------|-----------------------------|-----------------|--------------------|----------------|----------------|-------------|-----------------------------------|--------|
| ①「感じる・やや感じる」    |   | 72.7        | 27.3                | 27.3                        | 36.4            | 27.3               | 18.2           | 18.2           | 9.1         | 0.0                               | 9.1    |
| ②「どちらともいえない」    |   | 7.7         | 23.1                | 23.1                        | 46.2            | 15.4               | 15.4           | 0.0            | 15.4        | 23.1                              | 0.0    |
| ③「あまり感じない・感じない」 |   | 0.0         | 50.0                | 50.0                        | 50.0            | 50.0               | 50.0           | 50.0           | 50.0        | 0.0                               | 100.0  |

(件)

| 区分                              | 計  | 1 学力を育む教育内容 | 2 人間性、社会性を育むための教育内容 | 3 健やかな体を育む教育内容(体育、部活動の内容など) | 4 不登校やいじめなどへの対応 | 5 学校の選択の幅(高校、大学など) | 6 図書館や科学館などの充実 | 7 学校教育における地域学習 | 8 地域での教育・学び | 9 わからない(身近に子どもがいない、子育てに関わっていないなど) | 10 その他 |
|---------------------------------|----|-------------|---------------------|-----------------------------|-----------------|--------------------|----------------|----------------|-------------|-----------------------------------|--------|
| ①「感じる・やや感じる」の人<br>(サンプル数=11人)   | 27 | 8           | 3                   | 3                           | 4               | 3                  | 2              | 2              | 1           | 0                                 | 1      |
| ②「どちらともいえない」の人<br>(サンプル数=13人)   | 22 | 1           | 3                   | 3                           | 6               | 2                  | 2              | 0              | 2           | 3                                 | 0      |
| ③「あまり感じない・感じない」の人<br>(サンプル数=2人) | 9  | 0           | 1                   | 1                           | 1               | 1                  | 1              | 1              | 1           | 0                                 | 2      |

【補足調査】(単純集計)

分野別実感の回答結果「子どもの教育」<2世代世帯>

| 上位3項目 | ①「感じる・やや感じる」の回答 (174)<br>71 人    | ②「どちらともいえない」の回答 (111)<br>60 人                    | ③「あまり感じない・感じない」の回答 (82)<br>30 人 |
|-------|----------------------------------|--|---------------------------------|
| 1     | 1 学力を育む教育内容 (46)                 | 2 人間性、社会性を育むための教育内容 (18)                         | 2 人間性、社会性を育むための教育内容 (15)        |
| 2     | 2 人間性、社会性を育むための教育内容 (37)         | 9 わからない(身近に子どもがいない、子育てに関わっていないなど) (18) <b>1位</b> | 1 学力を育む教育内容 (14)                |
| 3     | 3 健やかな体を育む教育内容(体育、部活動の内容など) (32) | 4 不登校やいじめなどへの対応 (15)                             | 5 学校の選択の幅(高校、大学など) (13)         |

( )内の数字は件数。

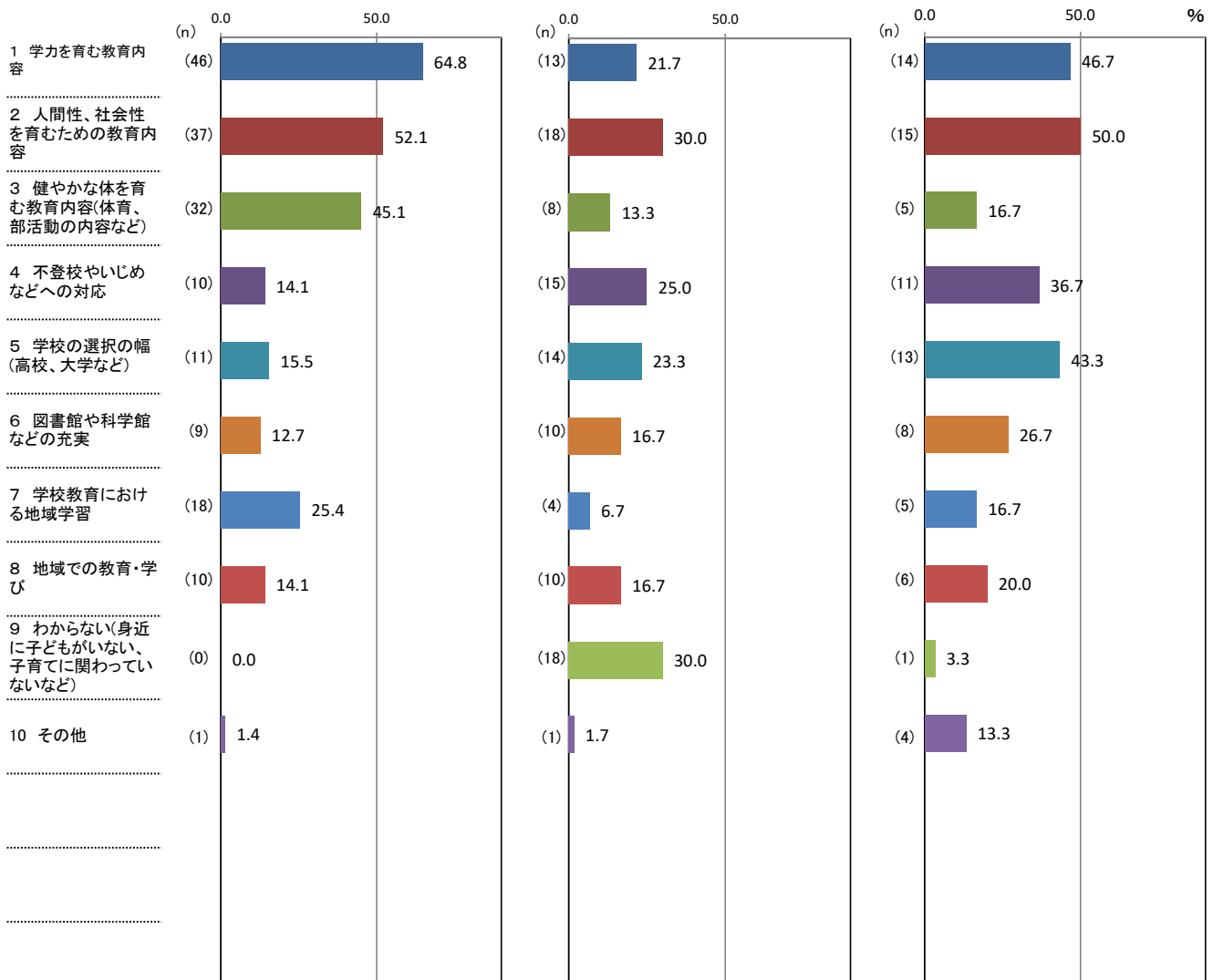

↑ 理由別件数/該当者数×100

【補足調査】

(5) 子どもの教育についての回答理由(問1-1(5)①「あなたは子どものためになる教育が行われていると感じますか。」の次の「②そのように回答した理由として、関連の強い要因全てに○をつけてください。」に対する回答(複数回答可)

<2世代世帯>

(%)

| 区分              | 計 | 1 学力を育む教育内容 | 2 人間性、社会性を育むための教育内容 | 3 健やかな体を育む教育内容(体育、部活動の内容など) | 4 不登校やいじめなどへの対応 | 5 学校の選択の幅(高校、大学など) | 6 図書館や科学館などの充実 | 7 学校教育における地域学習 | 8 地域での教育・学び | 9 わからない(身近に子どもがいない、子育てに関わっていないなど) | 10 その他 |
|-----------------|---|-------------|---------------------|-----------------------------|-----------------|--------------------|----------------|----------------|-------------|-----------------------------------|--------|
| ①「感じる・やや感じる」    |   | 64.8        | 52.1                | 45.1                        | 14.1            | 15.5               | 12.7           | 25.4           | 14.1        | 0.0                               | 1.4    |
| ②「どちらともいえない」    |   | 21.7        | 30.0                | 13.3                        | 25.0            | 23.3               | 16.7           | 6.7            | 16.7        | 30.0                              | 1.7    |
| ③「あまり感じない・感じない」 |   | 46.7        | 50.0                | 16.7                        | 36.7            | 43.3               | 26.7           | 16.7           | 20.0        | 3.3                               | 13.3   |

(件)

| 区分                               | 計   | 1 学力を育む教育内容 | 2 人間性、社会性を育むための教育内容 | 3 健やかな体を育む教育内容(体育、部活動の内容など) | 4 不登校やいじめなどへの対応 | 5 学校の選択の幅(高校、大学など) | 6 図書館や科学館などの充実 | 7 学校教育における地域学習 | 8 地域での教育・学び | 9 わからない(身近に子どもがいない、子育てに関わっていないなど) | 10 その他 |
|----------------------------------|-----|-------------|---------------------|-----------------------------|-----------------|--------------------|----------------|----------------|-------------|-----------------------------------|--------|
| ①「感じる・やや感じる」の人<br>(サンプル数=71人)    | 174 | 46          | 37                  | 32                          | 10              | 11                 | 9              | 18             | 10          | 0                                 | 1      |
| ②「どちらともいえない」の人<br>(サンプル数=60人)    | 111 | 13          | 18                  | 8                           | 15              | 14                 | 10             | 4              | 10          | 18                                | 1      |
| ③「あまり感じない・感じない」の人<br>(サンプル数=30人) | 82  | 14          | 15                  | 5                           | 11              | 13                 | 8              | 5              | 6           | 1                                 | 4      |

【補足調査】(単純集計)

分野別実感の回答結果「子どもの教育」<その他世帯>

| 上位3項目 | ①「感じる・やや感じる」の回答 (18)<br>6 人               | ②「どちらともいえない」の回答 (20)<br>8 人               | ③「あまり感じない・感じない」の回答 (25)<br>9 人  |
|-------|---|---|---------------------------------|
| 1     | 1 学力を育む教育内容 (4)                           | 1 学力を育む教育内容 (5)                           | 2 人間性、社会性を育むための教育内容 (6)         |
| 2     | 7 学校教育における地域学習 (4) <b>1位</b>              | 2 人間性、社会性を育むための教育内容 (3)                   | 3 健やかな体を育む教育内容(体育、部活動の内容など) (4) |
| 3     | 2 人間性、社会性を育むための教育内容 (3)                   | 3 健やかな体を育む教育内容(体育、部活動の内容など) (3) <b>2位</b> | 4 不登校やいじめなどへの対応 (4) <b>2位</b>   |
|       | 3 健やかな体を育む教育内容(体育、部活動の内容など) (3) <b>3位</b> | 4 不登校やいじめなどへの対応 (3) <b>2位</b>             |                                 |
|       |   | 5 学校の選択の幅(高校、大学など) (3) <b>2位</b>          |                                 |

( )内の数字は件数。

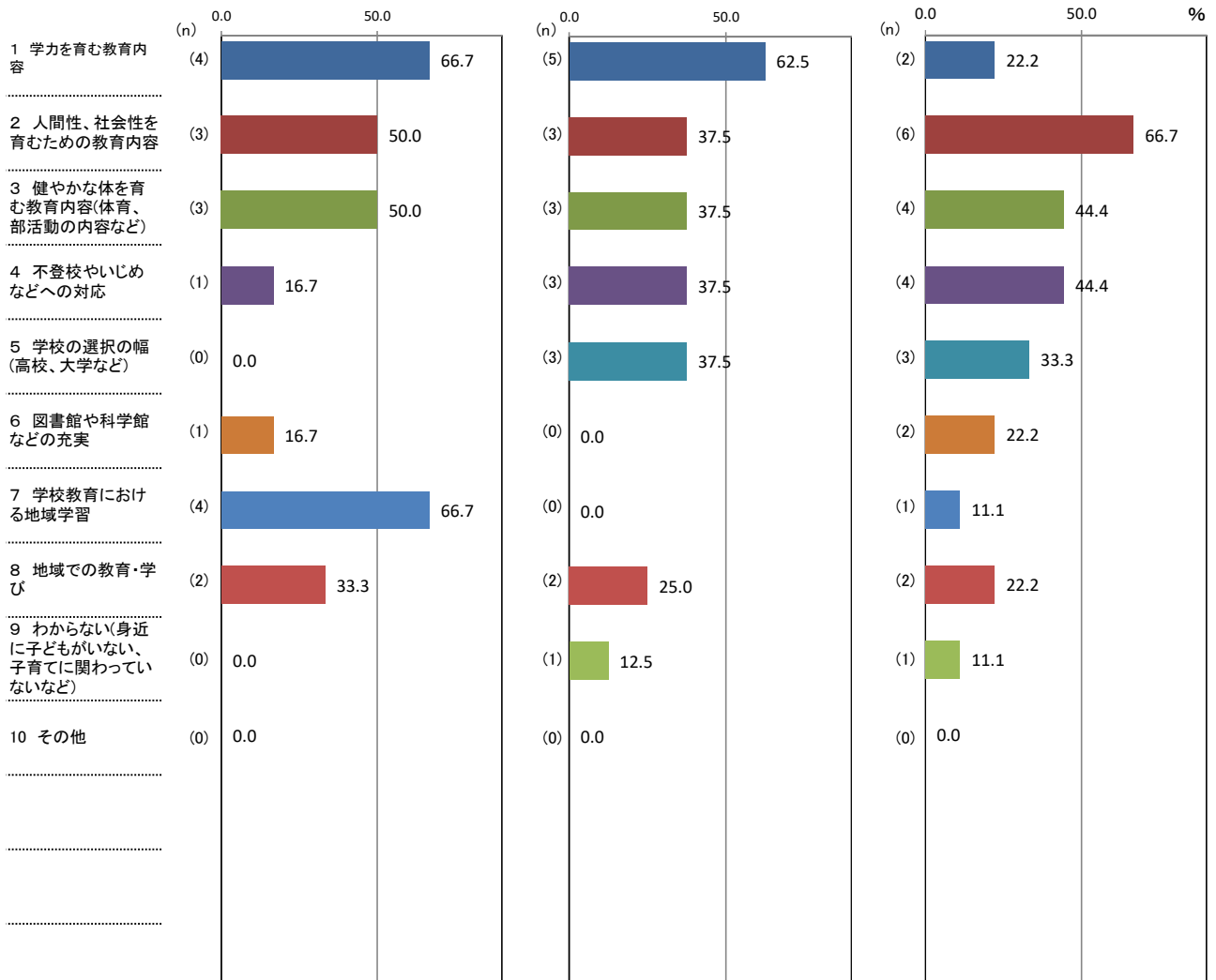

↑ 理由別件数/該当者数×100

【補足調査】

(5) 子どもの教育についての回答理由(問1-1(5)①「あなたは子どものためになる教育が行われていると感じますか。」の次の「②そのように回答した理由として、関連の強い要因全てに○をつけてください。」に対する回答(複数回答可)

<その他世帯>

(%)

| 区分              | 計 | 1 学力を育む教育内容 | 2 人間性、社会性を育むための教育内容 | 3 健やかな体を育む教育内容(体育、部活動の内容など) | 4 不登校やいじめなどへの対応 | 5 学校の選択の幅(高校、大学など) | 6 図書館や科学館などの充実 | 7 学校教育における地域学習 | 8 地域での教育・学び | 9 わからない(身近に子どもがいない、子育てに関わっていないなど) | 10 その他 |
|-----------------|---|-------------|---------------------|-----------------------------|-----------------|--------------------|----------------|----------------|-------------|-----------------------------------|--------|
| ①「感じる・やや感じる」    |   | 66.7        | 50.0                | 50.0                        | 16.7            | 0.0                | 16.7           | 66.7           | 33.3        | 0.0                               | 0.0    |
| ②「どちらともいえない」    |   | 62.5        | 37.5                | 37.5                        | 37.5            | 37.5               | 0.0            | 0.0            | 25.0        | 12.5                              | 0.0    |
| ③「あまり感じない・感じない」 |   | 22.2        | 66.7                | 44.4                        | 44.4            | 33.3               | 22.2           | 11.1           | 22.2        | 11.1                              | 0.0    |

(件)

| 区分                              | 計  | 1 学力を育む教育内容 | 2 人間性、社会性を育むための教育内容 | 3 健やかな体を育む教育内容(体育、部活動の内容など) | 4 不登校やいじめなどへの対応 | 5 学校の選択の幅(高校、大学など) | 6 図書館や科学館などの充実 | 7 学校教育における地域学習 | 8 地域での教育・学び | 9 わからない(身近に子どもがいない、子育てに関わっていないなど) | 10 その他 |
|---------------------------------|----|-------------|---------------------|-----------------------------|-----------------|--------------------|----------------|----------------|-------------|-----------------------------------|--------|
| ①「感じる・やや感じる」の人<br>(サンプル数=6人)    | 18 | 4           | 3                   | 3                           | 1               | 0                  | 1              | 4              | 2           | 0                                 | 0      |
| ②「どちらともいえない」の人<br>(サンプル数=8人)    | 20 | 5           | 3                   | 3                           | 3               | 3                  | 0              | 0              | 2           | 1                                 | 0      |
| ③「あまり感じない・感じない」の人<br>(サンプル数=9人) | 25 | 2           | 6                   | 4                           | 4               | 3                  | 2              | 1              | 2           | 1                                 | 0      |

【補足調査】(単純集計)

分野別実感の回答結果「子どもの教育」<子の人数1人>

| 上位3項目 | ①「感じる・やや感じる」の回答 (62) 26 人                  | ②「どちらともいえない」の回答 (38) 19 人        | ③「あまり感じない・感じない」の回答 (38) 13 人     |
|-------|--|----------------------------------|----------------------------------|
| 1     | 2 人間性、社会性を育むための教育内容 (19)                   | 2 人間性、社会性を育むための教育内容 (9)          | 2 人間性、社会性を育むための教育内容 (7)          |
| 2     | 1 学力を育む教育内容 (12)                           | 1 学力を育む教育内容 (6)                  | 4 不登校やいじめなどへの対応 (6)              |
| 3     | 3 健やかな体を育む教育内容(体育、部活動の内容など) <b>2位</b> (12) | 5 学校の選択の幅(高校、大学など) <b>2位</b> (6) | 3 健やかな体を育む教育内容(体育、部活動の内容など) (5)  |
|       |  |                                  | 5 学校の選択の幅(高校、大学など) <b>3位</b> (5) |

( )内の数字は件数。

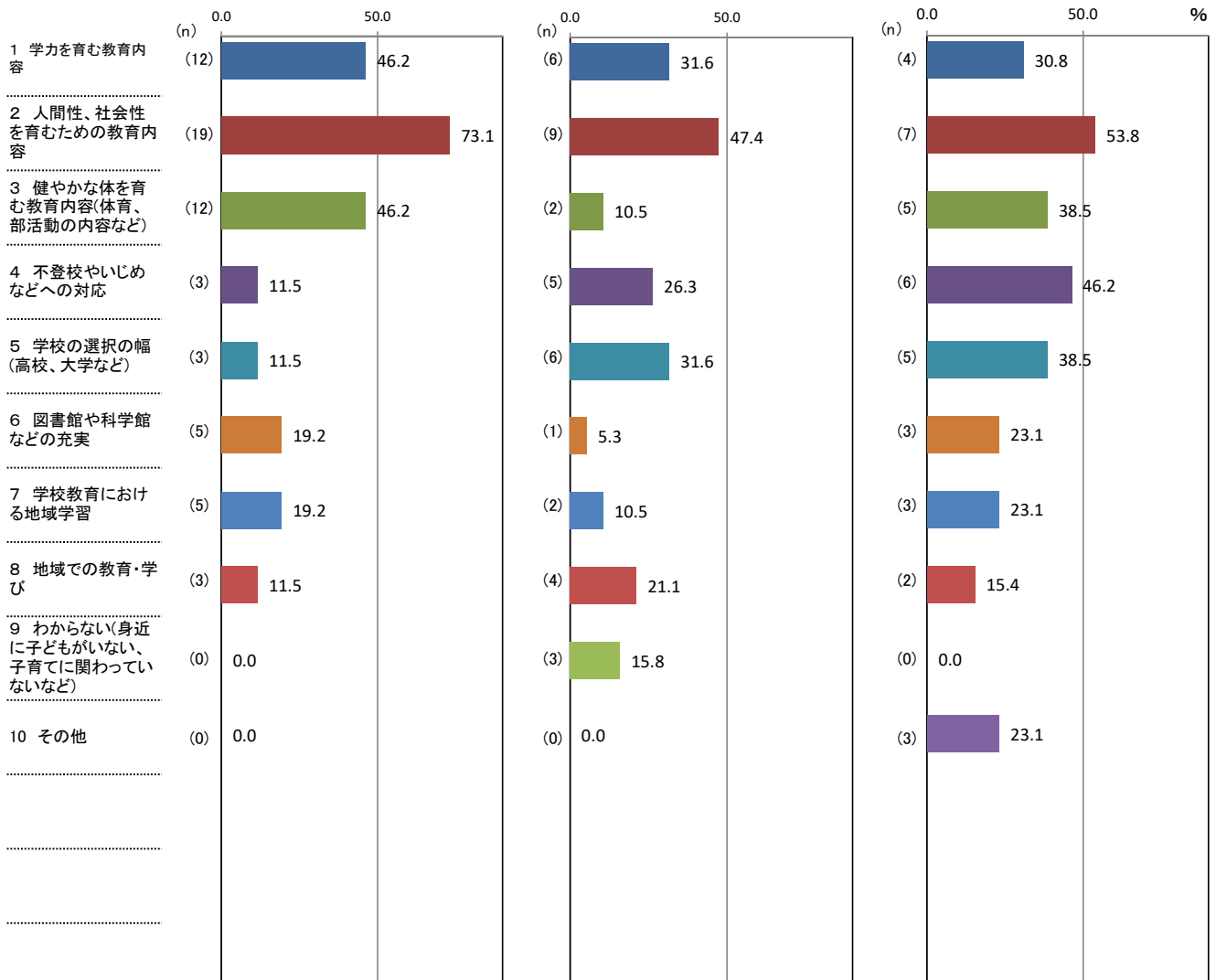

↑ 理由別件数/該当者数 × 100

【補足調査】

(5) 子どもの教育についての回答理由(問1-1(5)①「あなたは子どものためになる教育が行われていると感じますか。」の次の「②そのように回答した理由として、関連の強い要因全てに○をつけてください。」に対する回答(複数回答可)

<子の人数1人>

(%)

| 区分              | 計 | 1 学力を育む教育内容 | 2 人間性、社会性を育むための教育内容 | 3 健やかな体を育む教育内容(体育、部活動の内容など) | 4 不登校やいじめなどへの対応 | 5 学校の選択の幅(高校、大学など) | 6 図書館や科学館などの充実 | 7 学校教育における地域の学習 | 8 地域での教育・学び | 9 わからない(身近に子どもがいない、子育てに関わっていないなど) | 10 その他 |
|-----------------|---|-------------|---------------------|-----------------------------|-----------------|--------------------|----------------|-----------------|-------------|-----------------------------------|--------|
| ①「感じる・やや感じる」    |   | 46.2        | 73.1                | 46.2                        | 11.5            | 11.5               | 19.2           | 19.2            | 11.5        | 0.0                               | 0.0    |
| ②「どちらともいえない」    |   | 31.6        | 47.4                | 10.5                        | 26.3            | 31.6               | 5.3            | 10.5            | 21.1        | 15.8                              | 0.0    |
| ③「あまり感じない・感じない」 |   | 30.8        | 53.8                | 38.5                        | 46.2            | 38.5               | 23.1           | 23.1            | 15.4        | 0.0                               | 23.1   |

(件)

| 区分                               | 計  | 1 学力を育む教育内容 | 2 人間性、社会性を育むための教育内容 | 3 健やかな体を育む教育内容(体育、部活動の内容など) | 4 不登校やいじめなどへの対応 | 5 学校の選択の幅(高校、大学など) | 6 図書館や科学館などの充実 | 7 学校教育における地域の学習 | 8 地域での教育・学び | 9 わからない(身近に子どもがいない、子育てに関わっていないなど) | 10 その他 |
|----------------------------------|----|-------------|---------------------|-----------------------------|-----------------|--------------------|----------------|-----------------|-------------|-----------------------------------|--------|
| ①「感じる・やや感じる」の人<br>(サンプル数=26人)    | 62 | 12          | 19                  | 12                          | 3               | 3                  | 5              | 5               | 3           | 0                                 | 0      |
| ②「どちらともいえない」の人<br>(サンプル数=19人)    | 38 | 6           | 9                   | 2                           | 5               | 6                  | 1              | 2               | 4           | 3                                 | 0      |
| ③「あまり感じない・感じない」の人<br>(サンプル数=13人) | 38 | 4           | 7                   | 5                           | 6               | 5                  | 3              | 3               | 2           | 0                                 | 3      |



【補足調査】(単純集計)

分野別実感の回答結果「子どもの教育」<子の人数2人>

| 上位3項目 | ①「感じる・やや感じる」の回答 (175)<br>71 人    | ②「どちらともいえない」の回答 (107)<br>58 人 | ③「あまり感じない・感じない」の回答 (70)<br>25 人  |
|-------|----------------------------------|-------------------------------|--|
| 1     | 1 学力を育む教育内容 (40)                 | 5 学校の選択の幅(高校、大学など) (21)       | 5 学校の選択の幅(高校、大学など) (13)  |
| 2     | 2 人間性、社会性を育むための教育内容 (35)         | 2 人間性、社会性を育むための教育内容 (16)      | 2 人間性、社会性を育むための教育内容 (12)   |
| 3     | 3 健やかな体を育む教育内容(体育、部活動の内容など) (30) | 1 学力を育む教育内容 (15)              | 1 学力を育む教育内容 (9)  |
|       |                                  |                               | 4 不登校やいじめなどへの対応 (9) <span style="border: 1px solid black; padding: 2px;">3位</span> |

( )内の数字は件数。

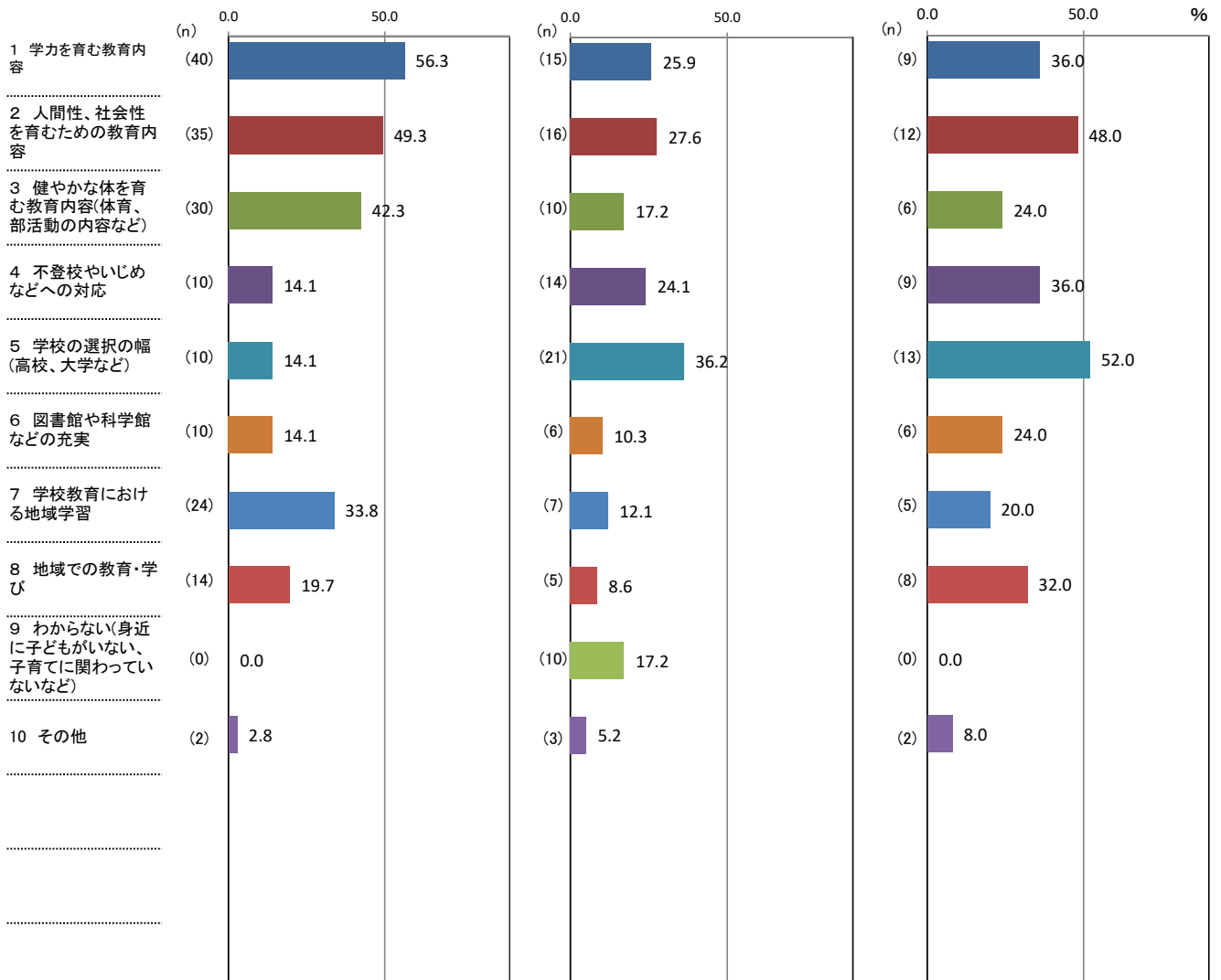

↑ 理由別件数/該当者数 × 100

【補足調査】

(5) 子どもの教育についての回答理由(問1-1(5)①「あなたは子どものためになる教育が行われていると感じますか。」の次の「②そのように回答した理由として、関連の強い要因全てに○をつけてください。」に対する回答(複数回答可)

<子の人数2人>

(%)

| 区分              | 計 | 1 学力を育む教育内容 | 2 人間性、社会性を育むための教育内容 | 3 健やかな体を育む教育内容(体育、部活動の内容など) | 4 不登校やいじめなどへの対応 | 5 学校の選択の幅(高校、大学など) | 6 図書館や科学館などの充実 | 7 学校教育における地域学習 | 8 地域での教育・学び | 9 わからない(身近に子どもがいない、子育てに関わっていないなど) | 10 その他 |
|-----------------|---|-------------|---------------------|-----------------------------|-----------------|--------------------|----------------|----------------|-------------|-----------------------------------|--------|
| ①「感じる・やや感じる」    |   | 56.3        | 49.3                | 42.3                        | 14.1            | 14.1               | 14.1           | 33.8           | 19.7        | 0.0                               | 2.8    |
| ②「どちらともいえない」    |   | 25.9        | 27.6                | 17.2                        | 24.1            | 36.2               | 10.3           | 12.1           | 8.6         | 17.2                              | 5.2    |
| ③「あまり感じない・感じない」 |   | 36.0        | 48.0                | 24.0                        | 36.0            | 52.0               | 24.0           | 20.0           | 32.0        | 0.0                               | 8.0    |

(件)

| 区分                               | 計   | 1 学力を育む教育内容 | 2 人間性、社会性を育むための教育内容 | 3 健やかな体を育む教育内容(体育、部活動の内容など) | 4 不登校やいじめなどへの対応 | 5 学校の選択の幅(高校、大学など) | 6 図書館や科学館などの充実 | 7 学校教育における地域学習 | 8 地域での教育・学び | 9 わからない(身近に子どもがいない、子育てに関わっていないなど) | 10 その他 |
|----------------------------------|-----|-------------|---------------------|-----------------------------|-----------------|--------------------|----------------|----------------|-------------|-----------------------------------|--------|
| ①「感じる・やや感じる」の人<br>(サンプル数=71人)    | 175 | 40          | 35                  | 30                          | 10              | 10                 | 10             | 24             | 14          | 0                                 | 2      |
| ②「どちらともいえない」の人<br>(サンプル数=58人)    | 107 | 15          | 16                  | 10                          | 14              | 21                 | 6              | 7              | 5           | 10                                | 3      |
| ③「あまり感じない・感じない」の人<br>(サンプル数=25人) | 70  | 9           | 12                  | 6                           | 9               | 13                 | 6              | 5              | 8           | 0                                 | 2      |

【補足調査】(単純集計)

分野別実感の回答結果「子どもの教育」<子どもはいない>

| 上位3項目 | ①「感じる・やや感じる」の回答 (30)<br>14 人 | ②「どちらともいえない」の回答 (32)<br>24 人           | ③「あまり感じない・感じない」の回答 (24)<br>12 人                 |
|-------|------------------------------|--|---|
| 1     | 1 学力を育む教育内容 (7)              | 9 わからない(身近に子どもがいない、子育てに関わっていないなど) (15) | 2 人間性、社会性を育むための教育内容 (5)                         |
| 2     | 8 地域での教育・学び (6)              | 4 不登校やいじめなどへの対応 (5)                    | 1 学力を育む教育内容 (4)                                 |
| 3     | 2 人間性、社会性を育むための教育内容 (5)      | 2 人間性、社会性を育むための教育内容 (4)                | 4 不登校やいじめなどへの対応 (4) <b>2位</b>                   |
|       |                              |  | 9 わからない(身近に子どもがいない、子育てに関わっていないなど) (4) <b>2位</b> |

( )内の数字は件数。

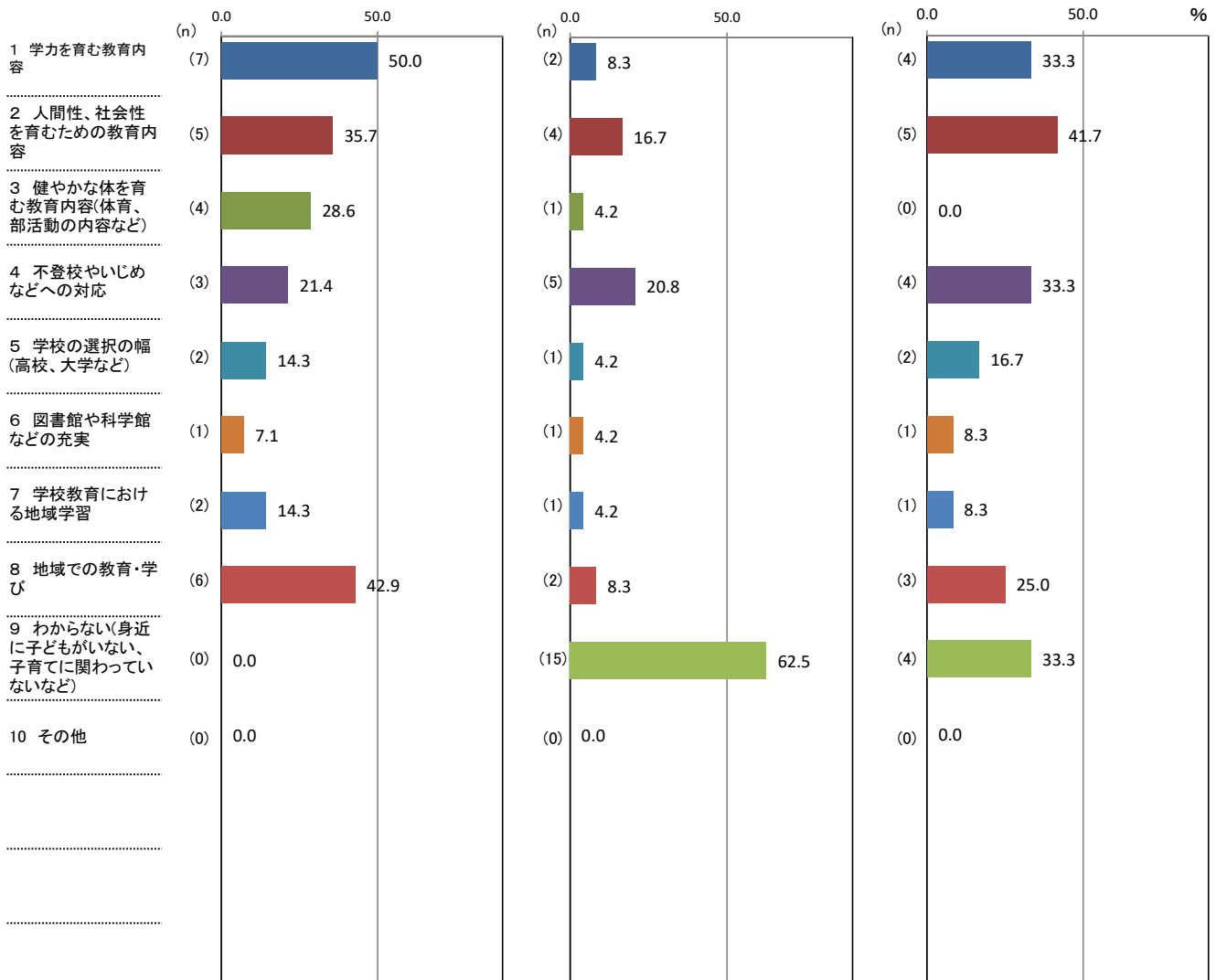

↑ 理由別件数/該当者数×100

【補足調査】

(5) 子どもの教育についての回答理由(問1-1(5)①「あなたは子どものためになる教育が行われていると感じますか。」の次の「②そのように回答した理由として、関連の強い要因全てに○をつけてください。」に対する回答(複数回答可)

<子どもはいない>

(%)

| 区分              | 計 | 1 学力を育む教育内容 | 2 人間性、社会性を育むための教育内容 | 3 健やかな体を育む教育内容(体育、部活動の内容など) | 4 不登校やいじめなどへの対応 | 5 学校の選択の幅(高校、大学など) | 6 図書館や科学館などの充実 | 7 学校教育における地域学習 | 8 地域での教育・学び | 9 わからない(身近に子どもがいない、子育てに関わっていないなど) | 10 その他 |
|-----------------|---|-------------|---------------------|-----------------------------|-----------------|--------------------|----------------|----------------|-------------|-----------------------------------|--------|
| ①「感じる・やや感じる」    |   | 50.0        | 35.7                | 28.6                        | 21.4            | 14.3               | 7.1            | 14.3           | 42.9        | 0.0                               | 0.0    |
| ②「どちらともいえない」    |   | 8.3         | 16.7                | 4.2                         | 20.8            | 4.2                | 4.2            | 4.2            | 8.3         | 62.5                              | 0.0    |
| ③「あまり感じない・感じない」 |   | 33.3        | 41.7                | 0.0                         | 33.3            | 16.7               | 8.3            | 8.3            | 25.0        | 33.3                              | 0.0    |

(件)

| 区分                               | 計  | 1 学力を育む教育内容 | 2 人間性、社会性を育むための教育内容 | 3 健やかな体を育む教育内容(体育、部活動の内容など) | 4 不登校やいじめなどへの対応 | 5 学校の選択の幅(高校、大学など) | 6 図書館や科学館などの充実 | 7 学校教育における地域学習 | 8 地域での教育・学び | 9 わからない(身近に子どもがいない、子育てに関わっていないなど) | 10 その他 |
|----------------------------------|----|-------------|---------------------|-----------------------------|-----------------|--------------------|----------------|----------------|-------------|-----------------------------------|--------|
| ①「感じる・やや感じる」の人<br>(サンプル数=14人)    | 30 | 7           | 5                   | 4                           | 3               | 2                  | 1              | 2              | 6           | 0                                 | 0      |
| ②「どちらともいえない」の人<br>(サンプル数=24人)    | 32 | 2           | 4                   | 1                           | 5               | 1                  | 1              | 1              | 2           | 15                                | 0      |
| ③「あまり感じない・感じない」の人<br>(サンプル数=12人) | 24 | 4           | 5                   | 0                           | 4               | 2                  | 1              | 1              | 3           | 4                                 | 0      |

【補足調査】(単純集計)

分野別実感の回答結果「子どもの教育」＜居住年数10年未満＞

| 上位3項目 | ①「感じる・やや感じる」の回答 (16)<br>7 人       | ②「どちらともいえない」の回答 (11)<br>6 人   | ③「あまり感じない・感じない」の回答 (4)<br>2 人 |
|-------|-----------------------------------|-------------------------------|-------------------------------|
| 1     | 1 学力を育む教育内容 (4)                   | 2 人間性、社会性を育むための教育内容 (3)       | 10 その他 (2)                    |
| 2     | 2 人間性、社会性を育むための教育内容 (4) <b>1位</b> | 1 学力を育む教育内容 (2)               | 5 学校の選択の幅(高校、大学など) (1)        |
| 3     | 3 健やかな体を育む教育内容(体育、部活動の内容など) (2)   | 4 不登校やいじめなどへの対応 (2) <b>2位</b> | 6 図書館や科学館などの充実 (1) <b>2位</b>  |
|       | 4 不登校やいじめなどへの対応 (2) <b>3位</b>     |                               |                               |
|       | 8 地域での教育・学び (2) <b>3位</b>         |                               |                               |

( )内の数字は件数。

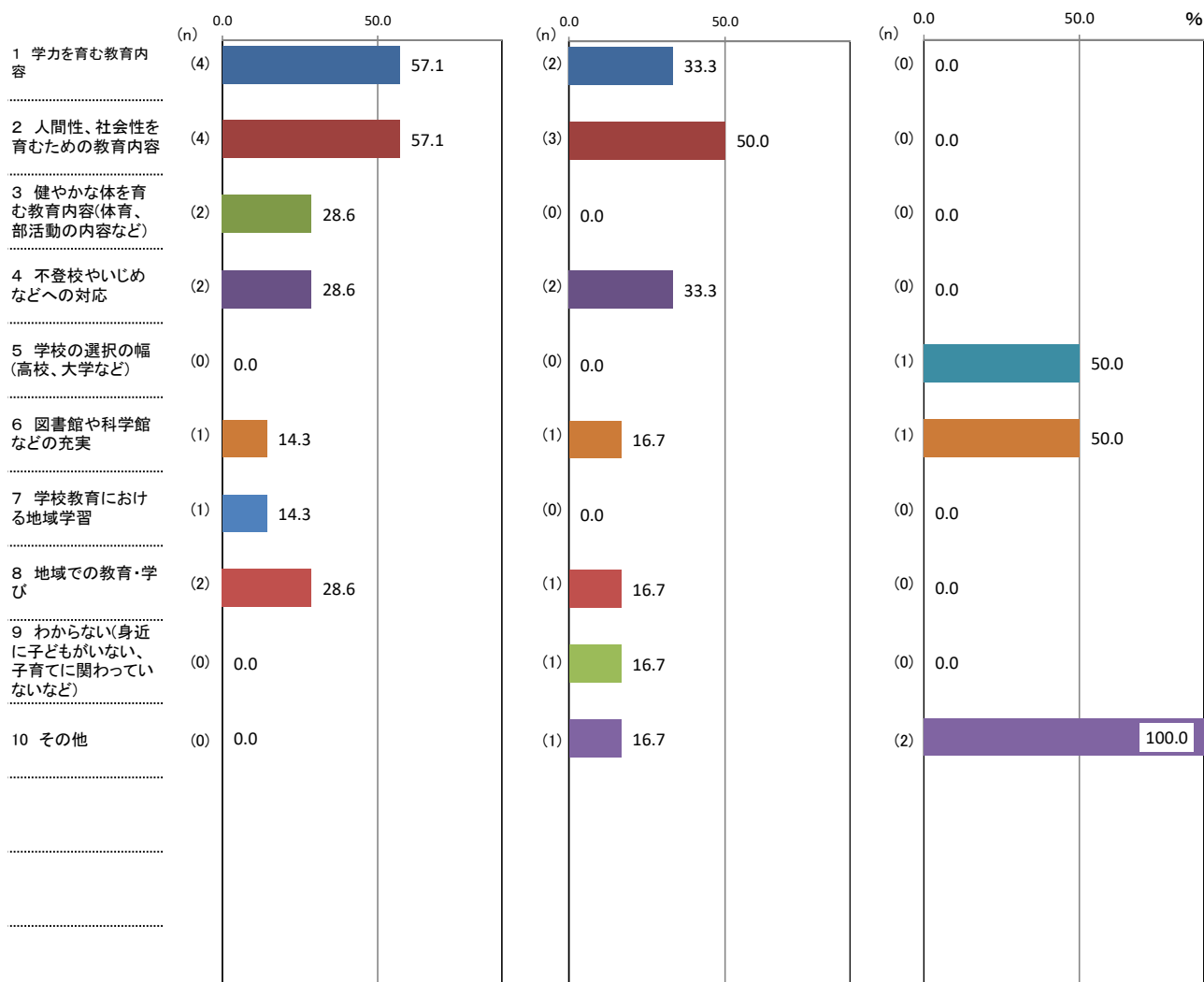

↑ 理由別件数/該当者数×100

【補足調査】

(5) 子どもの教育についての回答理由(問1-1(5)①「あなたは子どものためになる教育が行われていると感じますか。」の次の「②そのように回答した理由として、関連の強い要因全てに○をつけてください。」に対する回答(複数回答可)

<居住年数10年未満>

| 区分              | 計 | (%)         |                     |                             |                 |                    |                |                |             |                                   |        |
|-----------------|---|-------------|---------------------|-----------------------------|-----------------|--------------------|----------------|----------------|-------------|-----------------------------------|--------|
|                 |   | 1 学力を育む教育内容 | 2 人間性、社会性を育むための教育内容 | 3 健やかな体を育む教育内容(体育、部活動の内容など) | 4 不登校やいじめなどへの対応 | 5 学校の選択の幅(高校、大学など) | 6 図書館や科学館などの充実 | 7 学校教育における地域学習 | 8 地域での教育・学び | 9 わからない(身近に子どもがいない、子育てに関わっていないなど) | 10 その他 |
| ①「感じる・やや感じる」    |   | 57.1        | 57.1                | 28.6                        | 28.6            | 0.0                | 14.3           | 14.3           | 28.6        | 0.0                               | 0.0    |
| ②「どちらともいえない」    |   | 33.3        | 50.0                | 0.0                         | 33.3            | 0.0                | 16.7           | 0.0            | 16.7        | 16.7                              | 16.7   |
| ③「あまり感じない・感じない」 |   | 0.0         | 0.0                 | 0.0                         | 0.0             | 50.0               | 50.0           | 0.0            | 0.0         | 0.0                               | 100.0  |

| 区分                              | 計  | (件)         |                     |                             |                 |                    |                |                |             |                                   |        |
|---------------------------------|----|-------------|---------------------|-----------------------------|-----------------|--------------------|----------------|----------------|-------------|-----------------------------------|--------|
|                                 |    | 1 学力を育む教育内容 | 2 人間性、社会性を育むための教育内容 | 3 健やかな体を育む教育内容(体育、部活動の内容など) | 4 不登校やいじめなどへの対応 | 5 学校の選択の幅(高校、大学など) | 6 図書館や科学館などの充実 | 7 学校教育における地域学習 | 8 地域での教育・学び | 9 わからない(身近に子どもがいない、子育てに関わっていないなど) | 10 その他 |
| ①「感じる・やや感じる」の人<br>(サンプル数=7人)    | 16 | 4           | 4                   | 2                           | 2               | 0                  | 1              | 1              | 2           | 0                                 | 0      |
| ②「どちらともいえない」の人<br>(サンプル数=6人)    | 11 | 2           | 3                   | 0                           | 2               | 0                  | 1              | 0              | 1           | 1                                 | 1      |
| ③「あまり感じない・感じない」の人<br>(サンプル数=2人) | 4  | 0           | 0                   | 0                           | 0               | 1                  | 1              | 0              | 0           | 0                                 | 2      |

【補足調査】(単純集計)

分野別実感の回答結果「子どもの教育」<居住年数20年以上>

| 上位3項目 | ①「感じる・やや感じる」の回答 (323) 136 人      | ②「どちらともいえない」の回答 (237) 129 人            | ③「あまり感じない・感じない」の回答 (151) 56 人  |
|-------|----------------------------------|--|--------------------------------|
| 1     | 1 学力を育む教育内容 (72)                 | 9 わからない(身近に子どもがいない、子育てに関わっていないなど) (39) | 2 人間性、社会性を育むための教育内容 (25)       |
| 2     | 2 人間性、社会性を育むための教育内容 (71)         | 2 人間性、社会性を育むための教育内容 (38)               | 5 学校の選択の幅(高校、大学など) (23)        |
| 3     | 3 健やかな体を育む教育内容(体育、部活動の内容など) (60) | 5 学校の選択の幅(高校、大学など) (33)                | 1 学力を育む教育内容 (22)               |
|       |                                  |  | 4 不登校やいじめなどへの対応 (22) <b>3位</b> |

( )内の数字は件数。

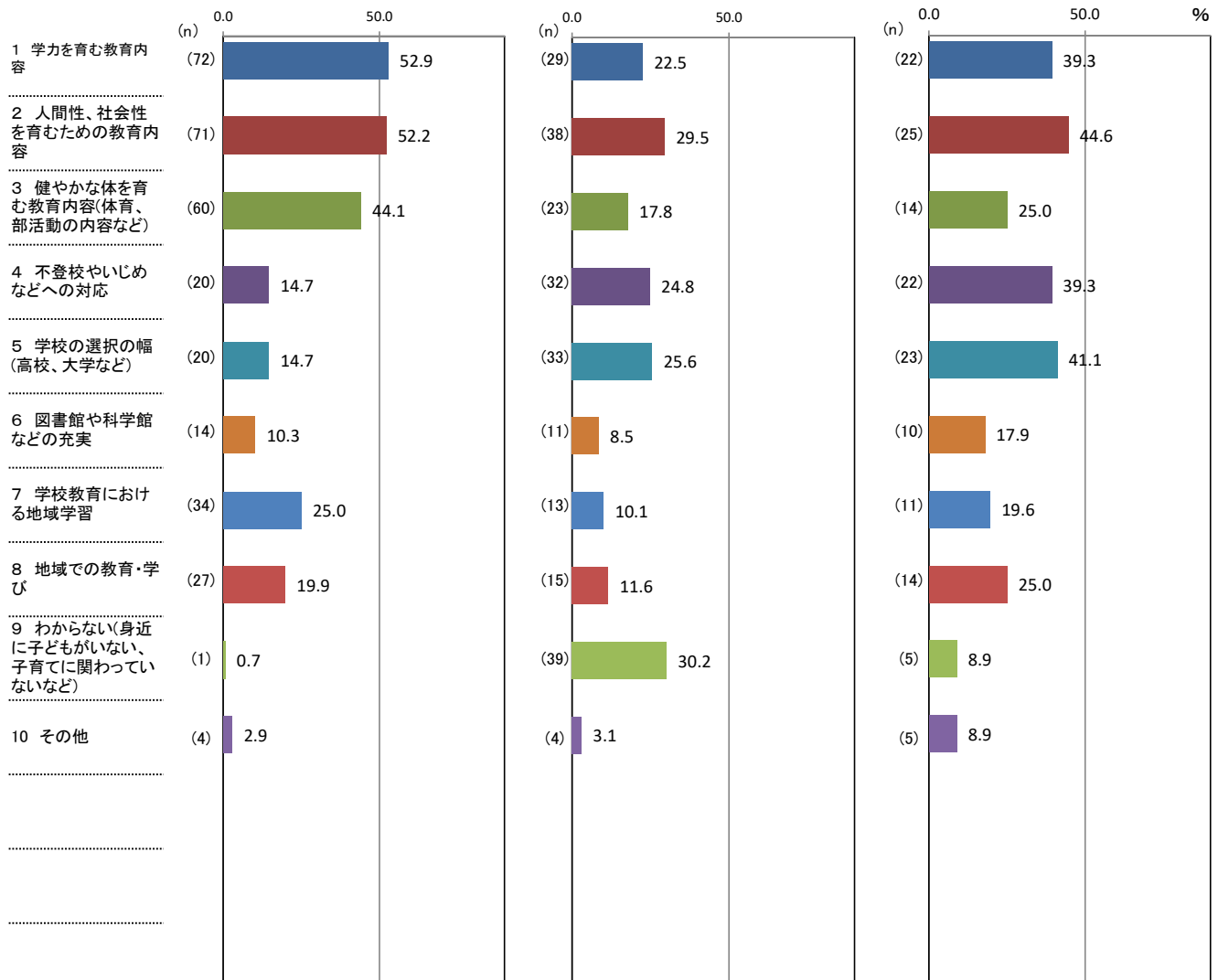

↑ 理由別件数/該当者数 × 100

【補足調査】

(5) 子どもの教育についての回答理由(問1-1(5)①「あなたは子どものためになる教育が行われていると感じますか。」の次の「②そのように回答した理由として、関連の強い要因全てに○をつけてください。」に対する回答(複数回答可)

<居住年数20年以上>

(%)

| 区分              | 計 | 1 学力を育む教育内容 | 2 人間性、社会性を育むための教育内容 | 3 健やかな体を育む教育内容(体育、部活動の内容など) | 4 不登校やいじめなどへの対応 | 5 学校の選択の幅(高校、大学など) | 6 図書館や科学館などの充実 | 7 学校教育における地域学習 | 8 地域での教育・学び | 9 わからない(身近に子どもがいない、子育てに関わっていないなど) | 10 その他 |
|-----------------|---|-------------|---------------------|-----------------------------|-----------------|--------------------|----------------|----------------|-------------|-----------------------------------|--------|
| ①「感じる・やや感じる」    |   | 52.9        | 52.2                | 44.1                        | 14.7            | 14.7               | 10.3           | 25.0           | 19.9        | 0.7                               | 2.9    |
| ②「どちらともいえない」    |   | 22.5        | 29.5                | 17.8                        | 24.8            | 25.6               | 8.5            | 10.1           | 11.6        | 30.2                              | 3.1    |
| ③「あまり感じない・感じない」 |   | 39.3        | 44.6                | 25.0                        | 39.3            | 41.1               | 17.9           | 19.6           | 25.0        | 8.9                               | 8.9    |

(件)

| 区分                               | 計   | 1 学力を育む教育内容 | 2 人間性、社会性を育むための教育内容 | 3 健やかな体を育む教育内容(体育、部活動の内容など) | 4 不登校やいじめなどへの対応 | 5 学校の選択の幅(高校、大学など) | 6 図書館や科学館などの充実 | 7 学校教育における地域学習 | 8 地域での教育・学び | 9 わからない(身近に子どもがいない、子育てに関わっていないなど) | 10 その他 |
|----------------------------------|-----|-------------|---------------------|-----------------------------|-----------------|--------------------|----------------|----------------|-------------|-----------------------------------|--------|
| ①「感じる・やや感じる」の人<br>(サンプル数=136人)   | 323 | 72          | 71                  | 60                          | 20              | 20                 | 14             | 34             | 27          | 1                                 | 4      |
| ②「どちらともいえない」の人<br>(サンプル数=129人)   | 237 | 29          | 38                  | 23                          | 32              | 33                 | 11             | 13             | 15          | 39                                | 4      |
| ③「あまり感じない・感じない」の人<br>(サンプル数=56人) | 151 | 22          | 25                  | 14                          | 22              | 23                 | 10             | 11             | 14          | 5                                 | 5      |



【補足調査】(単純集計)

分野別実感の回答結果「子どもの教育」< 県央広域振興圏 >

| 上位3項目 | ①「感じる・やや感じる」の回答 (98)<br>40 人     | ②「どちらともいえない」の回答 (61)<br>33 人 | ③「あまり感じない・感じない」の回答 (46)<br>18 人   |
|-------|----------------------------------|------------------------------|---|
| 1     | 1 学力を育む教育内容 (22)                 | 5 学校の選択の幅(高校、大学など) (13)      | 4 不登校やいじめなどへの対応 (10)  |
| 2     | 2 人間性、社会性を育むための教育内容 (20)         | 4 不登校やいじめなどへの対応 (11)         | 1 学力を育む教育内容 (7)   |
| 3     | 3 健やかな体を育む教育内容(体育、部活動の内容など) (19) | 2 人間性、社会性を育むための教育内容 (10)     | 2 人間性、社会性を育むための教育内容 (6)   |
|       |                                  |                              | 5 学校の選択の幅(高校、大学など) (6) <span style="border: 1px solid black; padding: 2px;">3位</span> |

( )内の数字は件数。

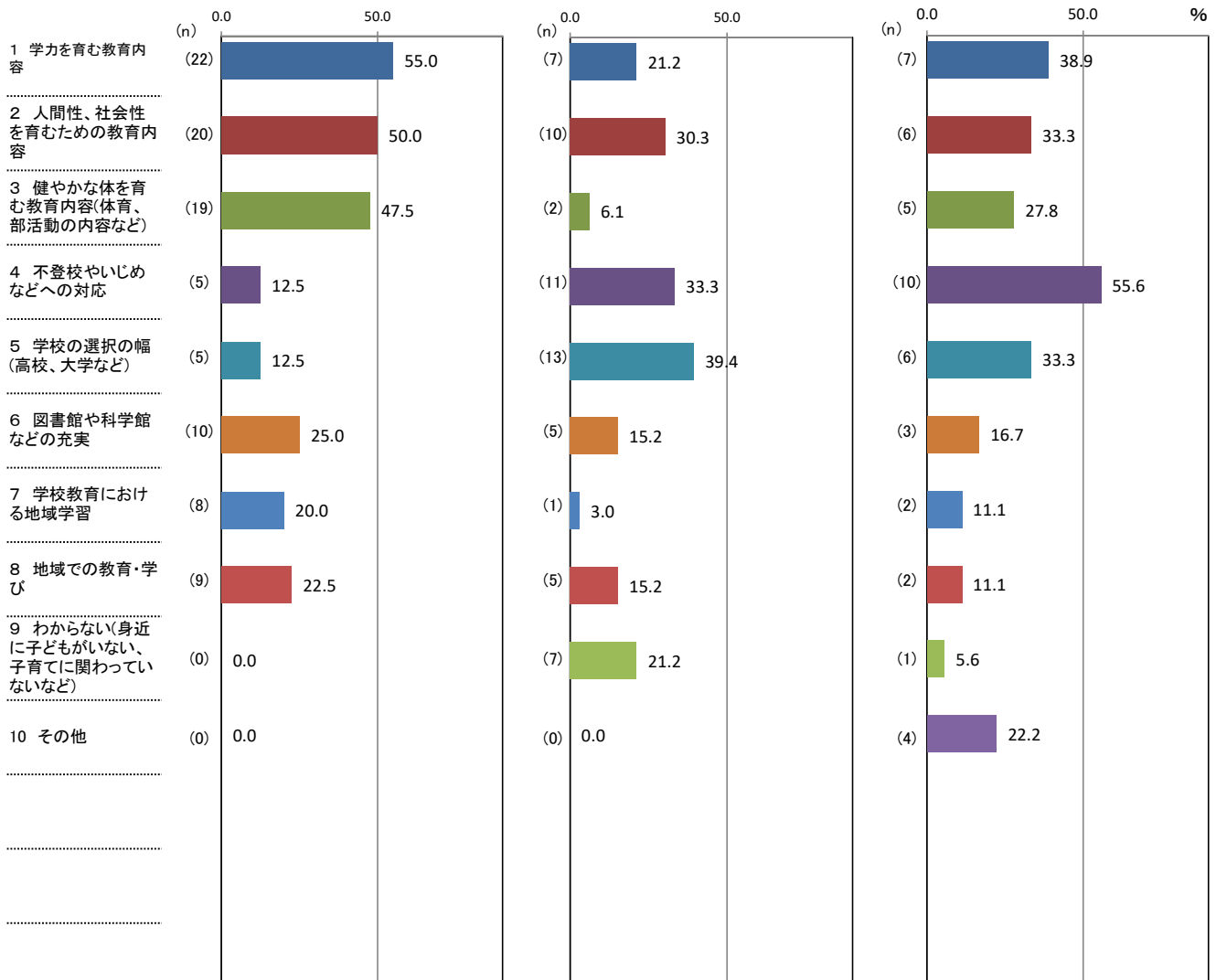

↑ 理由別件数/該当者数 × 100

【補足調査】

(5) 子どもの教育についての回答理由(問1-1(5)①「あなたは子どものためになる教育が行われていると感じますか。」の次の「②そのように回答した理由として、関連の強い要因全てに○をつけてください。」に対する回答(複数回答可)

<県央広域振興圏>

(%)

| 区分              | 計 | 1 学力を育む教育内容 | 2 人間性、社会性を育むための教育内容 | 3 健やかな体を育む教育内容(体育、部活動の内容など) | 4 不登校やいじめなどへの対応 | 5 学校の選択の幅(高校、大学など) | 6 図書館や科学館などの充実 | 7 学校教育における地域学習 | 8 地域での教育・学び | 9 わからない(身近に子どもがいない、子育てに関わっていないなど) | 10 その他 |
|-----------------|---|-------------|---------------------|-----------------------------|-----------------|--------------------|----------------|----------------|-------------|-----------------------------------|--------|
| ①「感じる・やや感じる」    |   | 55.0        | 50.0                | 47.5                        | 12.5            | 12.5               | 25.0           | 20.0           | 22.5        | 0.0                               | 0.0    |
| ②「どちらともいえない」    |   | 21.2        | 30.3                | 6.1                         | 33.3            | 39.4               | 15.2           | 3.0            | 15.2        | 21.2                              | 0.0    |
| ③「あまり感じない・感じない」 |   | 38.9        | 33.3                | 27.8                        | 55.6            | 33.3               | 16.7           | 11.1           | 11.1        | 5.6                               | 22.2   |

(件)

| 区分                               | 計  | 1 学力を育む教育内容 | 2 人間性、社会性を育むための教育内容 | 3 健やかな体を育む教育内容(体育、部活動の内容など) | 4 不登校やいじめなどへの対応 | 5 学校の選択の幅(高校、大学など) | 6 図書館や科学館などの充実 | 7 学校教育における地域学習 | 8 地域での教育・学び | 9 わからない(身近に子どもがいない、子育てに関わっていないなど) | 10 その他 |
|----------------------------------|----|-------------|---------------------|-----------------------------|-----------------|--------------------|----------------|----------------|-------------|-----------------------------------|--------|
| ①「感じる・やや感じる」の人<br>(サンプル数=40人)    | 98 | 22          | 20                  | 19                          | 5               | 5                  | 10             | 8              | 9           | 0                                 | 0      |
| ②「どちらともいえない」の人<br>(サンプル数=33人)    | 61 | 7           | 10                  | 2                           | 11              | 13                 | 5              | 1              | 5           | 7                                 | 0      |
| ③「あまり感じない・感じない」の人<br>(サンプル数=18人) | 46 | 7           | 6                   | 5                           | 10              | 6                  | 3              | 2              | 2           | 1                                 | 4      |

【補足調査】(単純集計)

分野別実感の回答結果「住まいの快適さ」<50~59歳>

| 上位3項目 | ①「感じる・やや感じる」の回答 (181)<br>51 人             | ②「どちらともいえない」の回答 (56)<br>22 人             | ③「あまり感じない・感じない」の回答 (76)<br>27 人           |
|-------|---|--|---|
| 1     | 5 立地の利便性(スーパー、コンビニ、公共施設、医療機関などの距離など) (29) | 6 公共交通機関の利便性 (10)                        | 5 立地の利便性(スーパー、コンビニ、公共施設、医療機関などの距離など) (17) |
| 2     | 2 居住形態(持ち家か・借家か) (27)                     | 5 立地の利便性(スーパー、コンビニ、公共施設、医療機関などの距離など) (9) | 6 公共交通機関の利便性 (15)                         |
| 3     | 1 住宅の延床面積(広さ・狭さ) (25)                     | 2 居住形態(持ち家か・借家か) (8)                     | 3 住宅の安全性(耐震、耐火、浸水対策など) (12)               |

( )内の数字は件数。

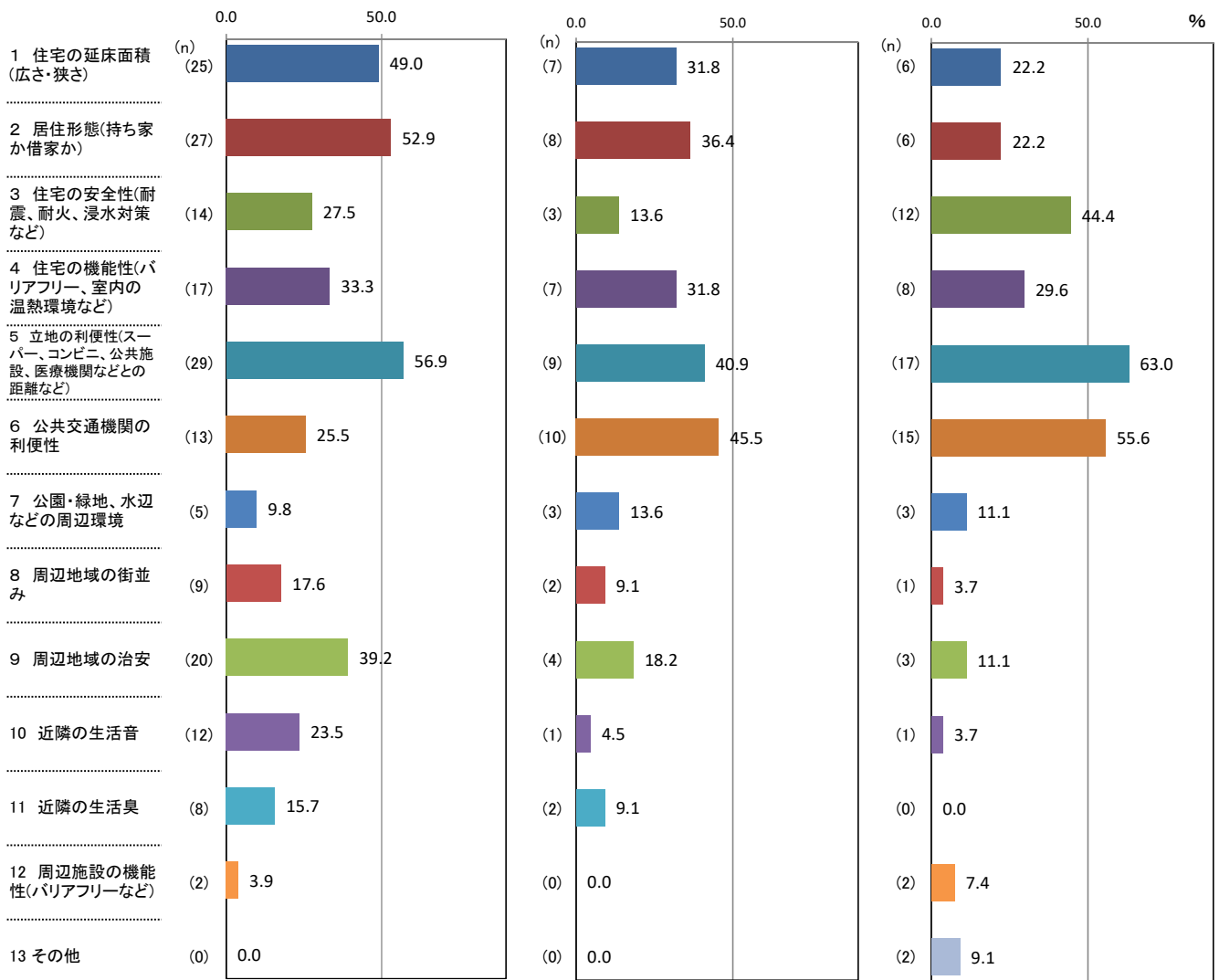

↑ 理由別件数/該当者数×100

【補足調査】

(6) 住まいの快適さについての回答理由(問1-1(6)「①あなたはお住いに快適さを感じますか。」次の「②そのように回答した理由として、関連の強い要因全てに○をつけてください。」に対する回答(複数回答可)  
 <50～59歳>

| 区分              | 計 | (%)              |                 |                        |                            |                                       |              |                   |            |           |           |           |                       |        |
|-----------------|---|------------------|-----------------|------------------------|----------------------------|---------------------------------------|--------------|-------------------|------------|-----------|-----------|-----------|-----------------------|--------|
|                 |   | 1 住宅の延床面積(広さ・狭さ) | 2 居住形態(持ち家が借家か) | 3 住宅の安全性(耐震、耐火、浸水対策など) | 4 住宅の機能性(バリアフリー、室内の温熱環境など) | 5 立地の利便性(スーパー、コンビニ、公共施設、医療機関などとの距離など) | 6 公共交通機関の利便性 | 7 公園・緑地、水辺などの周辺環境 | 8 周辺地域の街並み | 9 周辺地域の治安 | 10 近隣の生活音 | 11 近隣の生活臭 | 12 周辺施設の機能性(バリアフリーなど) | 13 その他 |
| ①「感じる・やや感じる」    |   | 49.0             | 52.9            | 27.5                   | 33.3                       | 56.9                                  | 25.5         | 9.8               | 17.6       | 39.2      | 23.5      | 15.7      | 3.9                   | 0.0    |
| ②「どちらともいえない」    |   | 31.8             | 36.4            | 13.6                   | 31.8                       | 40.9                                  | 45.5         | 13.6              | 9.1        | 18.2      | 4.5       | 9.1       | 0.0                   | 0.0    |
| ③「あまり感じない・感じない」 |   | 22.2             | 22.2            | 44.4                   | 29.6                       | 63.0                                  | 55.6         | 11.1              | 3.7        | 11.1      | 3.7       | 0.0       | 7.4                   | 9.1    |

| 区分                               | 計   | (件)              |                 |                        |                            |                                       |              |                   |            |           |           |           |                       |        |
|----------------------------------|-----|------------------|-----------------|------------------------|----------------------------|---------------------------------------|--------------|-------------------|------------|-----------|-----------|-----------|-----------------------|--------|
|                                  |     | 1 住宅の延床面積(広さ・狭さ) | 2 居住形態(持ち家が借家か) | 3 住宅の安全性(耐震、耐火、浸水対策など) | 4 住宅の機能性(バリアフリー、室内の温熱環境など) | 5 立地の利便性(スーパー、コンビニ、公共施設、医療機関などとの距離など) | 6 公共交通機関の利便性 | 7 公園・緑地、水辺などの周辺環境 | 8 周辺地域の街並み | 9 周辺地域の治安 | 10 近隣の生活音 | 11 近隣の生活臭 | 12 周辺施設の機能性(バリアフリーなど) | 13 その他 |
| ①「感じる・やや感じる」の人<br>(サンプル数=51人)    | 181 | 25               | 27              | 14                     | 17                         | 29                                    | 13           | 5                 | 9          | 20        | 12        | 8         | 2                     | 0      |
| ②「どちらともいえない」の人<br>(サンプル数=22人)    | 56  | 7                | 8               | 3                      | 7                          | 9                                     | 10           | 3                 | 2          | 4         | 1         | 2         | 0                     | 0      |
| ③「あまり感じない・感じない」の人<br>(サンプル数=27人) | 76  | 6                | 6               | 12                     | 8                          | 17                                    | 15           | 3                 | 1          | 3         | 1         | 0         | 2                     | 2      |

【補足調査】(単純集計)

分野別実感の回答結果「住まいの快適さ」<その他世帯>

| 上位3項目 | ①「感じる・やや感じる」の回答 (54) |      | ②「どちらともいえない」の回答 (21)                 |        | ③「あまり感じない・感じない」の回答 (11)              |        |
|-------|----------------------|------|--------------------------------------|--------|--------------------------------------|--------|
|       | 15 人                 |      | 9 人                                  |        | 4 人                                  |        |
| 1     | 2 居住形態(持ち家か・借家か)     | (12) | 5 立地の利便性(スーパー、コンビニ、公共施設、医療機関などの距離など) | (5)    | 1 住宅の延床面積(広さ・狭さ)                     | (2)    |
| 2     | 1 住宅の延床面積(広さ・狭さ)     | (10) | 1 住宅の延床面積(広さ・狭さ)                     | (3)    | 2 居住形態(持ち家か・借家か)                     | 1位 (2) |
| 3     | 9 周辺地域の治安            | (8)  | 2 居住形態(持ち家か・借家か)                     | 2位 (3) | 4 住宅の機能性(バリアフリー、室内の温熱環境など)           | 1位 (2) |
|       |                      |      | 3 住宅の安全性(耐震、耐火、浸水対策など)               | 2位 (3) | 5 立地の利便性(スーパー、コンビニ、公共施設、医療機関などの距離など) | 1位 (2) |
|       |                      |      |                                      |        | 6 公共交通機関の利便性                         | 1位 (2) |

( )内の数字は件数。

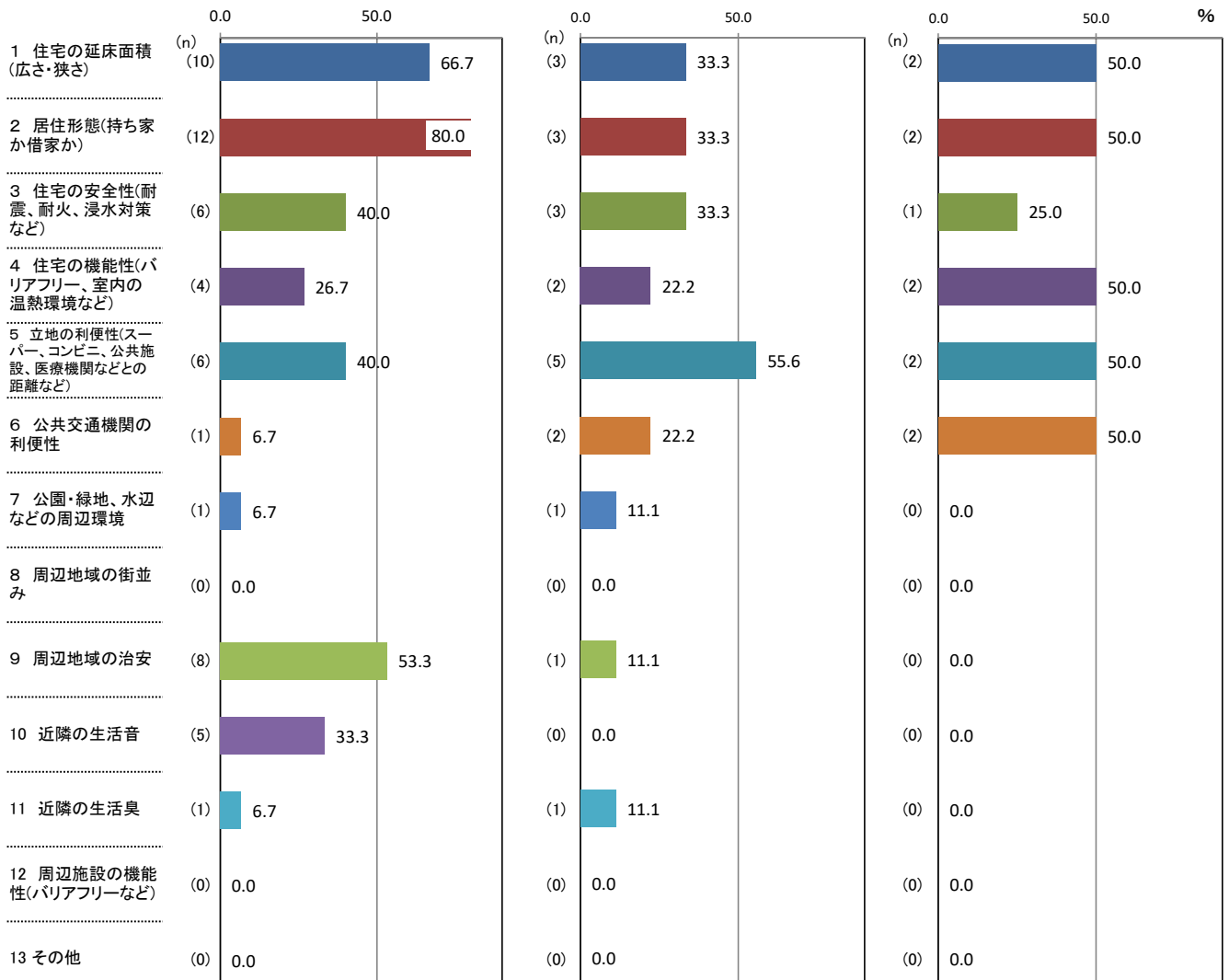

↑ 理由別件数/該当者数 × 100

【補足調査】

(6) 住まいの快適さについての回答理由(問1-1(6)「①あなたはお住いに快適さを感じますか。」次の「②そのように回答した理由として、関連の強い要因全てに○をつけてください。」に対する回答(複数回答可)

<その他世帯>

| 区分              | 計 | (%)              |                 |                        |                            |                                       |              |                   |            |           |           |           |                       |        |
|-----------------|---|------------------|-----------------|------------------------|----------------------------|---------------------------------------|--------------|-------------------|------------|-----------|-----------|-----------|-----------------------|--------|
|                 |   | 1 住宅の延床面積(広さ・狭さ) | 2 居住形態(持ち家が借家か) | 3 住宅の安全性(耐震、耐火、浸水対策など) | 4 住宅の機能性(バリアフリー、室内の温熱環境など) | 5 立地の利便性(スーパー、コンビニ、公共施設、医療機関などとの距離など) | 6 公共交通機関の利便性 | 7 公園・緑地、水辺などの周辺環境 | 8 周辺地域の街並み | 9 周辺地域の治安 | 10 近隣の生活音 | 11 近隣の生活臭 | 12 周辺施設の機能性(バリアフリーなど) | 13 その他 |
| ①「感じる・やや感じる」    |   | 66.7             | 80.0            | 40.0                   | 26.7                       | 40.0                                  | 6.7          | 6.7               | 0.0        | 53.3      | 33.3      | 6.7       | 0.0                   | 0.0    |
| ②「どちらともいえない」    |   | 33.3             | 33.3            | 33.3                   | 22.2                       | 55.6                                  | 22.2         | 11.1              | 0.0        | 11.1      | 0.0       | 11.1      | 0.0                   | 0.0    |
| ③「あまり感じない・感じない」 |   | 50.0             | 50.0            | 25.0                   | 50.0                       | 50.0                                  | 50.0         | 0.0               | 0.0        | 0.0       | 0.0       | 0.0       | 0.0                   | 0.0    |

(件)

| 区分                              | 計  | (件)              |                 |                        |                            |                                       |              |                   |            |           |           |           |                       |        |
|---------------------------------|----|------------------|-----------------|------------------------|----------------------------|---------------------------------------|--------------|-------------------|------------|-----------|-----------|-----------|-----------------------|--------|
|                                 |    | 1 住宅の延床面積(広さ・狭さ) | 2 居住形態(持ち家が借家か) | 3 住宅の安全性(耐震、耐火、浸水対策など) | 4 住宅の機能性(バリアフリー、室内の温熱環境など) | 5 立地の利便性(スーパー、コンビニ、公共施設、医療機関などとの距離など) | 6 公共交通機関の利便性 | 7 公園・緑地、水辺などの周辺環境 | 8 周辺地域の街並み | 9 周辺地域の治安 | 10 近隣の生活音 | 11 近隣の生活臭 | 12 周辺施設の機能性(バリアフリーなど) | 13 その他 |
| ①「感じる・やや感じる」の人<br>(サンプル数=15人)   | 54 | 10               | 12              | 6                      | 4                          | 6                                     | 1            | 1                 | 0          | 8         | 5         | 1         | 0                     | 0      |
| ②「どちらともいえない」の人<br>(サンプル数=9人)    | 21 | 3                | 3               | 3                      | 2                          | 5                                     | 2            | 1                 | 0          | 1         | 0         | 1         | 0                     | 0      |
| ③「あまり感じない・感じない」の人<br>(サンプル数=4人) | 11 | 2                | 2               | 1                      | 2                          | 2                                     | 2            | 0                 | 0          | 0         | 0         | 0         | 0                     | 0      |

【補足調査】(単純集計)

分野別実感の回答結果「住まいの快適さ」<居住年数10年未満>

| 上位3項目 | ①「感じる・やや感じる」の回答 (43)                  |     | ②「どちらともいえない」の回答 (5)                   |     | ③「あまり感じない・感じない」の回答 (14)               |     |
|-------|---------------------------------------|-----|---------------------------------------|-----|---------------------------------------|-----|
|       | 11 人                                  |     | 3 人                                   |     | 4 人                                   |     |
| 1     | 1 住宅の延床面積(広さ・狭さ)                      | (8) | 3 住宅の安全性(耐震、耐火、浸水対策など)                | (1) | 6 公共交通機関の利便性                          | (3) |
| 2     | 5 立地の利便性(スーパー、コンビニ、公共施設、医療機関などとの距離など) | (6) | 4 住宅の機能性(バリアフリー、室内の温熱環境など)            | (1) | 1 住宅の延床面積(広さ・狭さ)                      | (2) |
| 3     | 9 周辺地域の治安                             | (5) | 5 立地の利便性(スーパー、コンビニ、公共施設、医療機関などとの距離など) | (1) | 5 立地の利便性(スーパー、コンビニ、公共施設、医療機関などとの距離など) | (2) |
|       |                                       |     | 6 公共交通機関の利便性                          | (1) |                                       |     |
|       |                                       |     | 8 周辺地域の街並み                            | (1) |                                       |     |

( )内の数字は件数。

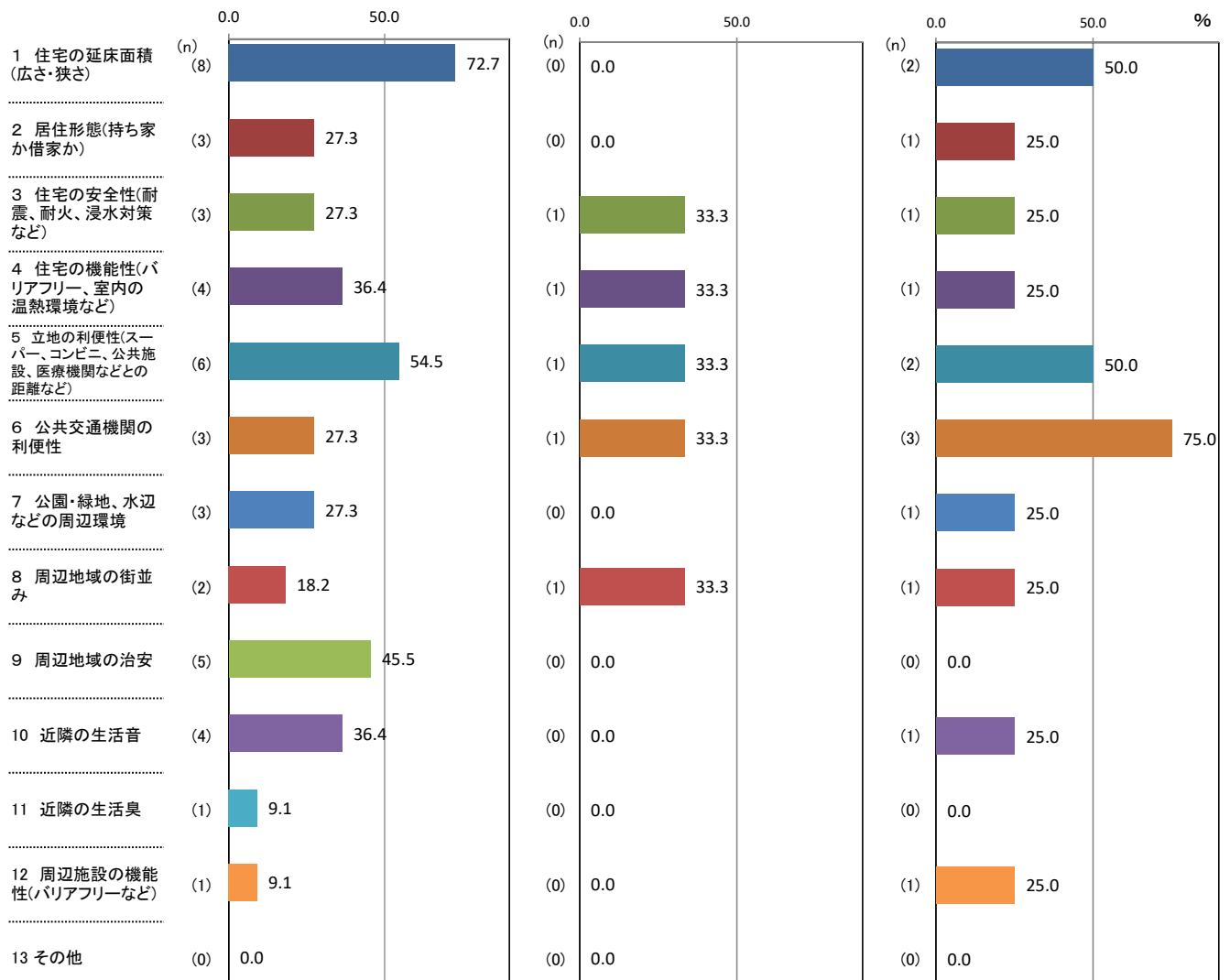

↑ 理由別件数/該当者数 × 100

【補足調査】

(6) 住まいの快適さについての回答理由(問1-1(6))「①あなたはお住いに快適さを感じますか。」次の「②そのように回答した理由として、関連の強い要因全てに○をつけてください。」に対する回答(複数回答可)

<居住年数10年未満>

| 区分              | 計 | (%)              |                 |                        |                            |                                       |              |                   |            |           |           |           |                       |        |
|-----------------|---|------------------|-----------------|------------------------|----------------------------|---------------------------------------|--------------|-------------------|------------|-----------|-----------|-----------|-----------------------|--------|
|                 |   | 1 住宅の延床面積(広さ・狭さ) | 2 居住形態(持ち家が借家か) | 3 住宅の安全性(耐震、耐火、浸水対策など) | 4 住宅の機能性(バリアフリー、室内の温熱環境など) | 5 立地の利便性(スーパー、コンビニ、公共施設、医療機関などとの距離など) | 6 公共交通機関の利便性 | 7 公園・緑地、水辺などの周辺環境 | 8 周辺地域の街並み | 9 周辺地域の治安 | 10 近隣の生活音 | 11 近隣の生活臭 | 12 周辺施設の機能性(バリアフリーなど) | 13 その他 |
| ①「感じる・やや感じる」    |   | 72.7             | 27.3            | 27.3                   | 36.4                       | 54.5                                  | 27.3         | 27.3              | 18.2       | 45.5      | 36.4      | 9.1       | 9.1                   | 0.0    |
| ②「どちらともいえない」    |   | 0.0              | 0.0             | 33.3                   | 33.3                       | 33.3                                  | 33.3         | 0.0               | 33.3       | 0.0       | 0.0       | 0.0       | 0.0                   | 0.0    |
| ③「あまり感じない・感じない」 |   | 50.0             | 25.0            | 25.0                   | 25.0                       | 50.0                                  | 75.0         | 25.0              | 25.0       | 0.0       | 25.0      | 0.0       | 25.0                  | 0.0    |

(件)

| 区分                          | 計  | (件)              |                 |                        |                            |                                       |              |                   |            |           |           |           |                       |        |
|-----------------------------|----|------------------|-----------------|------------------------|----------------------------|---------------------------------------|--------------|-------------------|------------|-----------|-----------|-----------|-----------------------|--------|
|                             |    | 1 住宅の延床面積(広さ・狭さ) | 2 居住形態(持ち家が借家か) | 3 住宅の安全性(耐震、耐火、浸水対策など) | 4 住宅の機能性(バリアフリー、室内の温熱環境など) | 5 立地の利便性(スーパー、コンビニ、公共施設、医療機関などとの距離など) | 6 公共交通機関の利便性 | 7 公園・緑地、水辺などの周辺環境 | 8 周辺地域の街並み | 9 周辺地域の治安 | 10 近隣の生活音 | 11 近隣の生活臭 | 12 周辺施設の機能性(バリアフリーなど) | 13 その他 |
| ①「感じる・やや感じる」の人(サンプル数=11人)   | 43 | 8                | 3               | 3                      | 4                          | 6                                     | 3            | 3                 | 2          | 5         | 4         | 1         | 1                     | 0      |
| ②「どちらともいえない」の人(サンプル数=3人)    | 5  | 0                | 0               | 1                      | 1                          | 1                                     | 1            | 0                 | 1          | 0         | 0         | 0         | 0                     | 0      |
| ③「あまり感じない・感じない」の人(サンプル数=4人) | 14 | 2                | 1               | 1                      | 1                          | 2                                     | 3            | 1                 | 1          | 0         | 1         | 0         | 1                     | 0      |



【補足調査】(単純集計)

分野別実感の回答結果「地域社会のつながり」<男性>

| 上位3項目 | ①「感じる・やや感じる」の回答 (400)           |                | ②「どちらともいえない」の回答 (74)            |      | ③「あまり感じない・感じない」の回答 (114)        |      |
|-------|---------------------------------|----------------|---------------------------------|------|---------------------------------|------|
|       | 152 人                           |                | 51 人                            |      | 70 人                            |      |
| 1     | 2 自治会・町内会活動への参加(環境美化、防犯・防災活動など) | (108)          | 5 隣近所との面識・交流                    | (23) | 5 隣近所との面識・交流                    | (36) |
| 2     | 1 その地域で過ごした年数                   | (91)           | 1 その地域で過ごした年数                   | (22) | 2 自治会・町内会活動への参加(環境美化、防犯・防災活動など) | (25) |
| 3     | 5 隣近所との面識・交流                    | (91) <b>2位</b> | 2 自治会・町内会活動への参加(環境美化、防犯・防災活動など) | (14) | 1 その地域で過ごした年数                   | (23) |

( )内の数字は件数。

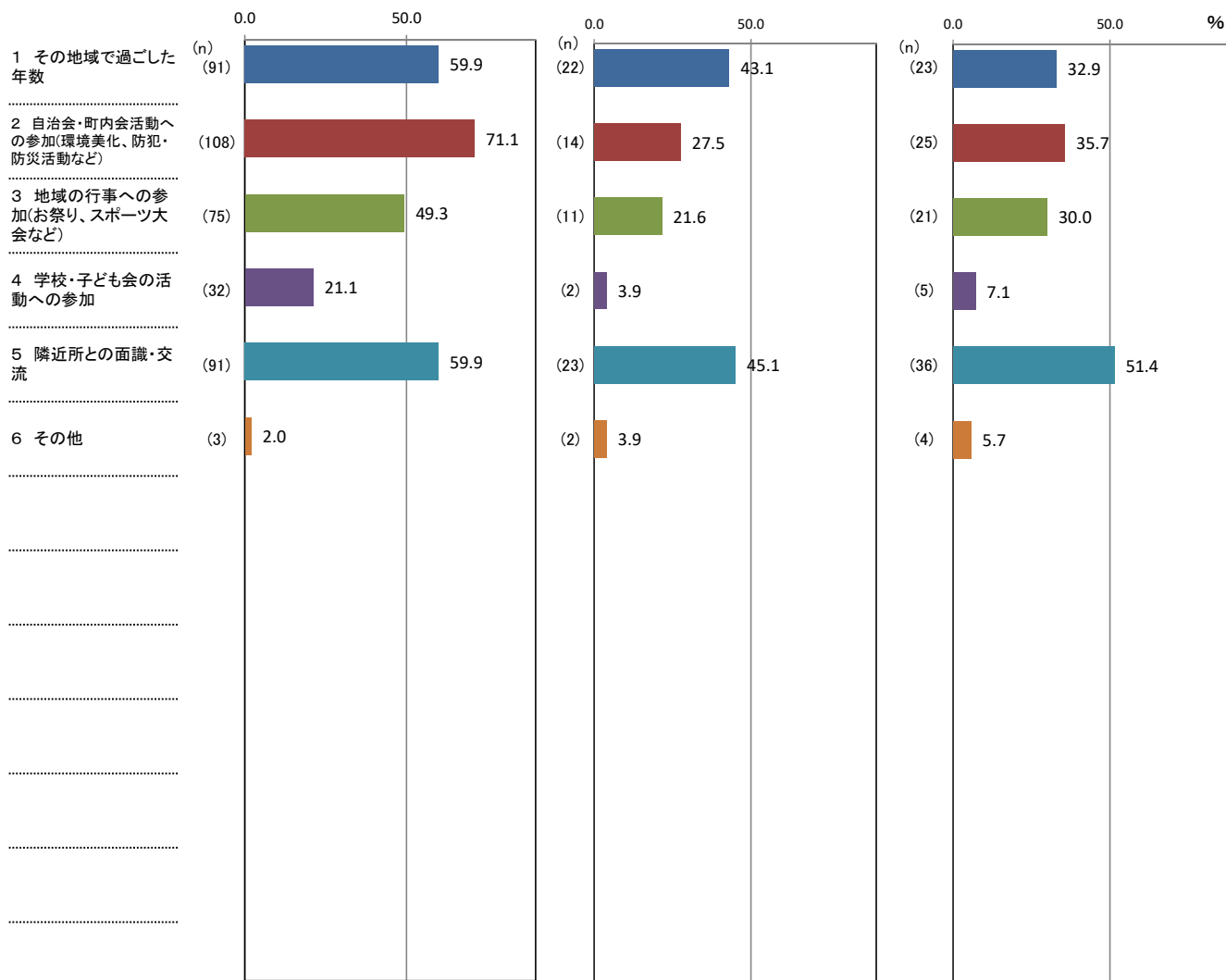

↑ 理由別件数/該当者数×100

【補足調査】

(7) 「地域社会とのつながり」についての回答理由(問1-1(7)「①あなたは地域社会とのつながりを感じますか。」の次の「②のように回答した理由として、関連の強い要因全てに○をつけてください。」に対する回答(複数回答可)

<男性>

| 区分              | 計 | (%)           |                                 |                           |                  |              |       |
|-----------------|---|---------------|---------------------------------|---------------------------|------------------|--------------|-------|
|                 |   | 1 その地域で過ごした年数 | 2 自治会・町内会活動への参加(環境美化、防犯・防災活動など) | 3 地域の行事への参加(お祭り、スポーツ大会など) | 4 学校・子ども会の活動への参加 | 5 隣近所との面識・交流 | 6 その他 |
| ①「感じる・やや感じる」    |   | 59.9          | 71.1                            | 49.3                      | 21.1             | 59.9         | 2.0   |
| ②「どちらともいえない」    |   | 43.1          | 27.5                            | 21.6                      | 3.9              | 45.1         | 3.9   |
| ③「あまり感じない・感じない」 |   | 32.9          | 35.7                            | 30.0                      | 7.1              | 51.4         | 5.7   |

(件)

| 区分                               | 計   | (件)           |                                 |                           |                  |              |       |
|----------------------------------|-----|---------------|---------------------------------|---------------------------|------------------|--------------|-------|
|                                  |     | 1 その地域で過ごした年数 | 2 自治会・町内会活動への参加(環境美化、防犯・防災活動など) | 3 地域の行事への参加(お祭り、スポーツ大会など) | 4 学校・子ども会の活動への参加 | 5 隣近所との面識・交流 | 6 その他 |
| ①「感じる・やや感じる」の人<br>(サンプル数=152人)   | 400 | 91            | 108                             | 75                        | 32               | 91           | 3     |
| ②「どちらともいえない」の人<br>(サンプル数=51人)    | 74  | 22            | 14                              | 11                        | 2                | 23           | 2     |
| ③「あまり感じない・感じない」の人<br>(サンプル数=70人) | 114 | 23            | 25                              | 21                        | 5                | 36           | 4     |

【補足調査】(単純集計)

分野別実感の回答結果「地域社会のつながり」<女性>

| 上位3項目 | ①「感じる・やや感じる」の回答 (303)                |  | ②「どちらともいえない」の回答 (102)          |  | ③「あまり感じない・感じない」の回答 (130)             |  |
|-------|--------------------------------------|--|--------------------------------|--|--------------------------------------|--|
|       | 127 人                                |  | 56 人                           |  | 69 人                                 |  |
| 1     | 5 隣近所との面識・交流 (96)                    |  | 1 その地域で過ごした年数 (31)             |  | 5 隣近所との面識・交流 (38)                    |  |
| 2     | 1 その地域で過ごした年数 (76)                   |  | 5 隣近所との面識・交流 (24)              |  | 2 自治会・町内会活動への参加(環境美化、防犯・防災活動など) (35) |  |
| 3     | 2 自治会・町内会活動への参加(環境美化、防犯・防災活動など) (65) |  | 3 地域の行事への参加(お祭り、スポーツ大会など) (20) |  | 3 地域の行事への参加(お祭り、スポーツ大会など) (25)       |  |

( )内の数字は件数。

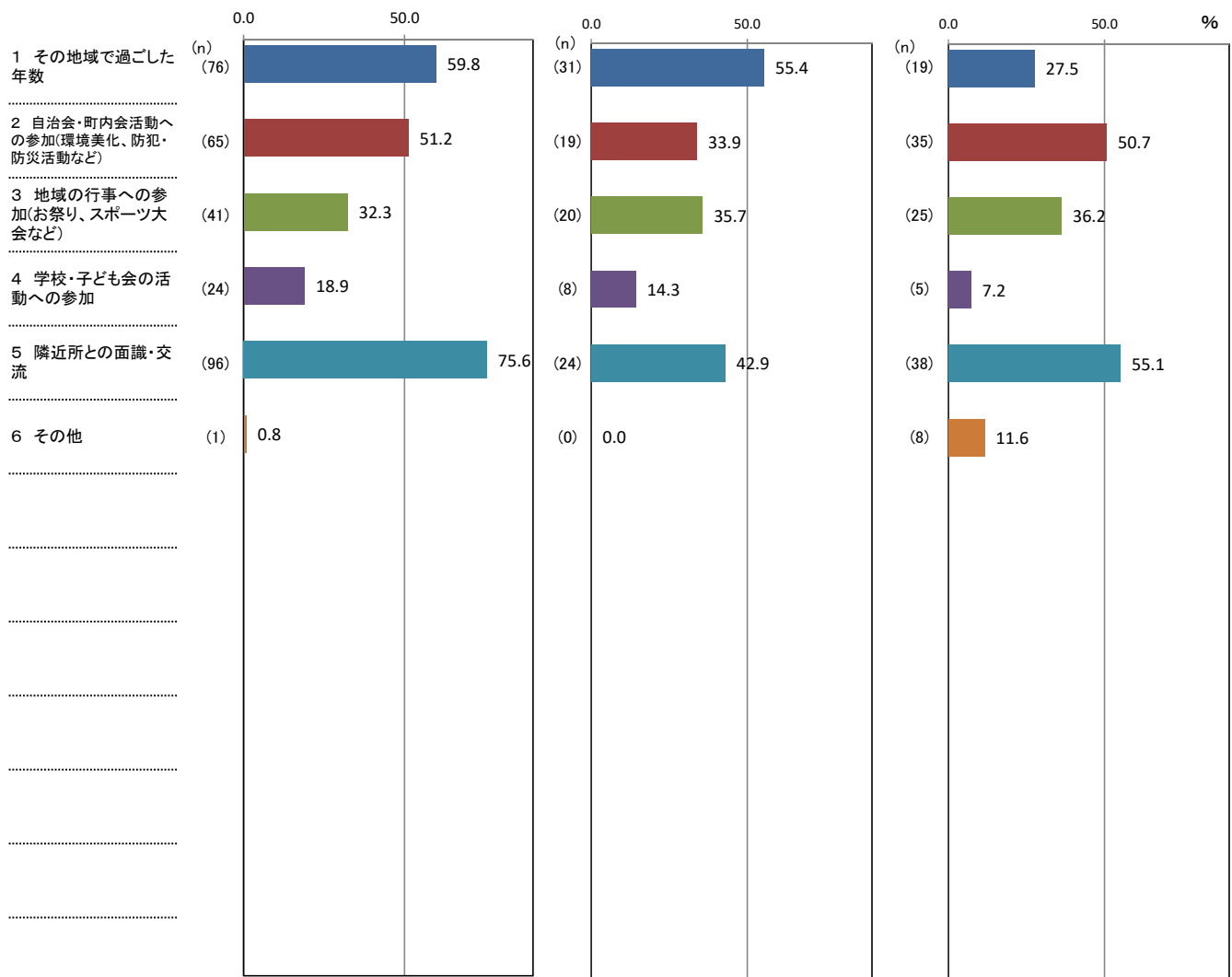

↑ 理由別件数 / 該当者数 × 100

【補足調査】

(7) 「地域社会とのつながり」についての回答理由(問1-1(7)「①あなたは地域社会とのつながりを感じますか。」の次の「②のように回答した理由として、関連の強い要因全てに○をつけてください。」に対する回答(複数回答可)

<女性>

| 区分              | 計 | (%)           |                                 |                           |                  |              |       |
|-----------------|---|---------------|---------------------------------|---------------------------|------------------|--------------|-------|
|                 |   | 1 その地域で過ごした年数 | 2 自治会・町内会活動への参加(環境美化、防犯・防災活動など) | 3 地域の行事への参加(お祭り、スポーツ大会など) | 4 学校・子ども会の活動への参加 | 5 隣近所との面識・交流 | 6 その他 |
| ①「感じる・やや感じる」    |   | 59.8          | 51.2                            | 32.3                      | 18.9             | 75.6         | 0.8   |
| ②「どちらともいえない」    |   | 55.4          | 33.9                            | 35.7                      | 14.3             | 42.9         | 0.0   |
| ③「あまり感じない・感じない」 |   | 27.5          | 50.7                            | 36.2                      | 7.2              | 55.1         | 11.6  |

(件)

| 区分                               | 計   | (件)           |                                 |                           |                  |              |       |
|----------------------------------|-----|---------------|---------------------------------|---------------------------|------------------|--------------|-------|
|                                  |     | 1 その地域で過ごした年数 | 2 自治会・町内会活動への参加(環境美化、防犯・防災活動など) | 3 地域の行事への参加(お祭り、スポーツ大会など) | 4 学校・子ども会の活動への参加 | 5 隣近所との面識・交流 | 6 その他 |
| ①「感じる・やや感じる」の人<br>(サンプル数=127人)   | 303 | 76            | 65                              | 41                        | 24               | 96           | 1     |
| ②「どちらともいえない」の人<br>(サンプル数=56人)    | 102 | 31            | 19                              | 20                        | 8                | 24           | 0     |
| ③「あまり感じない・感じない」の人<br>(サンプル数=69人) | 130 | 19            | 35                              | 25                        | 5                | 38           | 8     |

【補足調査】(単純集計)

分野別実感の回答結果「地域社会のつながり」<30～39歳>

| 上位3項目 | ①「感じる・やや感じる」の回答 (63)                 |  | ②「どちらともいえない」の回答 (23)          |  | ③「あまり感じない・感じない」の回答 (59)              |  |
|-------|--------------------------------------|--|-------------------------------|--|--------------------------------------|--|
|       | 25 人                                 |  | 15 人                          |  | 30 人                                 |  |
| 1     | 5 隣近所との面識・交流 (19)                    |  | 1 その地域で過ごした年数 (7)             |  | 2 自治会・町内会活動への参加(環境美化、防犯・防災活動など) (18) |  |
| 2     | 2 自治会・町内会活動への参加(環境美化、防犯・防災活動など) (13) |  | 3 地域の行事への参加(お祭り、スポーツ大会など) (6) |  | 5 隣近所との面識・交流 (14)                    |  |
| 3     | 3 地域の行事への参加(お祭り、スポーツ大会など) (11)       |  | 5 隣近所との面識・交流 (5)              |  | 3 地域の行事への参加(お祭り、スポーツ大会など) (12)       |  |

( )内の数字は件数。

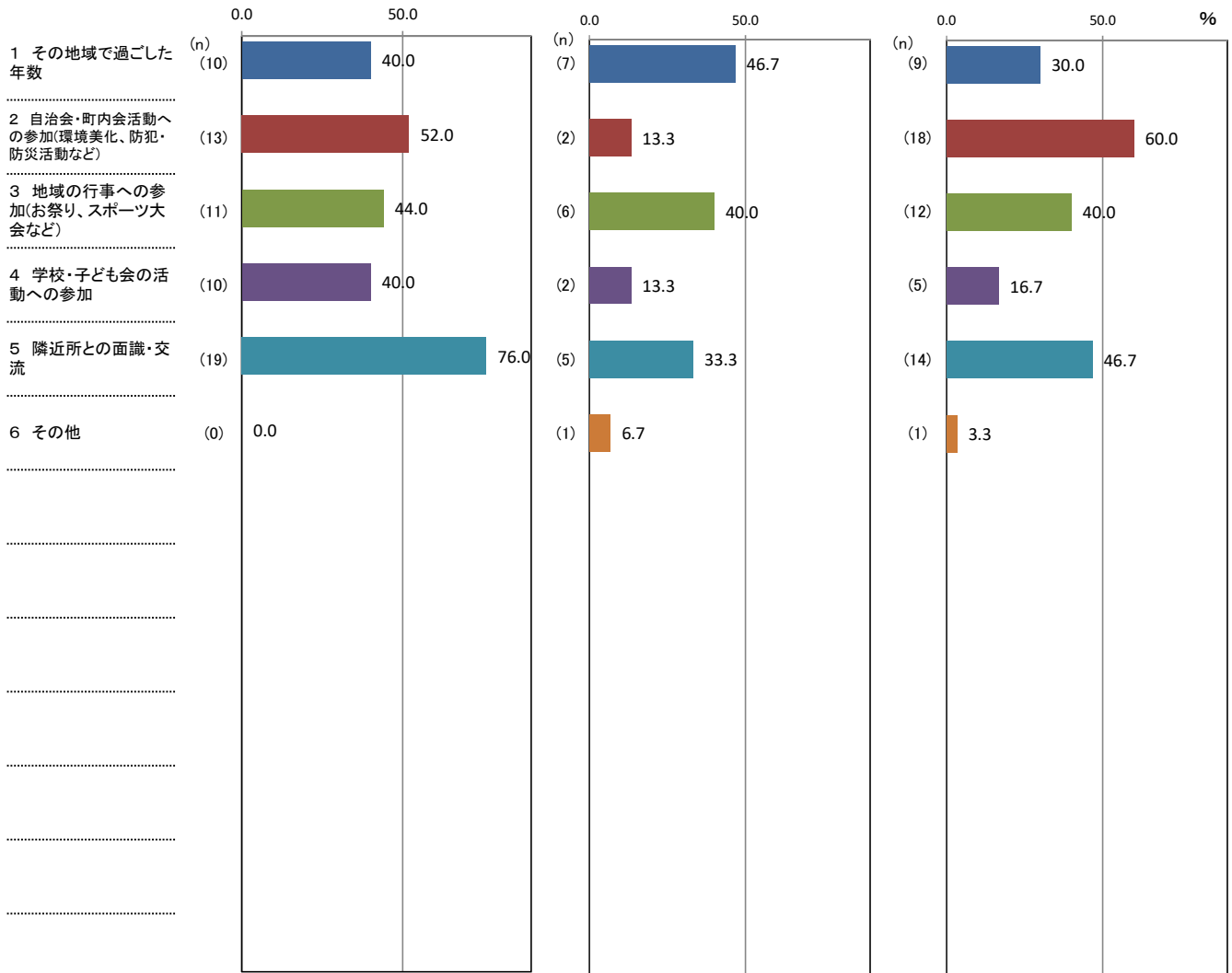

↑ 理由別件数/該当者数×100

【補足調査】

(7) 「地域社会とのつながり」についての回答理由(問1-1(7)「①あなたは地域社会とのつながりを感じますか。」の次の「②そのように回答した理由として、関連の強い要因全てに○をつけてください。」に対する回答(複数回答可)

<30～39歳>

(%)

| 区分              | 計 | 1 その地域で過ごした年数 | 2 自治会・町内会活動への参加(環境美化、防犯・防災活動など) | 3 地域の行事への参加(お祭り、スポーツ大会など) | 4 学校・子ども会の活動への参加 | 5 隣近所との面識・交流 | 6 その他 |
|-----------------|---|---------------|---------------------------------|---------------------------|------------------|--------------|-------|
| ①「感じる・やや感じる」    |   | 40.0          | 52.0                            | 44.0                      | 40.0             | 76.0         | 0.0   |
| ②「どちらともいえない」    |   | 46.7          | 13.3                            | 40.0                      | 13.3             | 33.3         | 6.7   |
| ③「あまり感じない・感じない」 |   | 30.0          | 60.0                            | 40.0                      | 16.7             | 46.7         | 3.3   |

(件)

| 区分                               | 計  | 1 その地域で過ごした年数 | 2 自治会・町内会活動への参加(環境美化、防犯・防災活動など) | 3 地域の行事への参加(お祭り、スポーツ大会など) | 4 学校・子ども会の活動への参加 | 5 隣近所との面識・交流 | 6 その他 |
|----------------------------------|----|---------------|---------------------------------|---------------------------|------------------|--------------|-------|
| ①「感じる・やや感じる」の人<br>(サンプル数=25人)    | 63 | 10            | 13                              | 11                        | 10               | 19           | 0     |
| ②「どちらともいえない」の人<br>(サンプル数=15人)    | 23 | 7             | 2                               | 6                         | 2                | 5            | 1     |
| ③「あまり感じない・感じない」の人<br>(サンプル数=30人) | 59 | 9             | 18                              | 12                        | 5                | 14           | 1     |

【補足調査】(単純集計)

分野別実感の回答結果「地域社会のつながり」<40～49歳>

| 上位3項目 | ①「感じる・やや感じる」の回答 (89)                 |                    | ②「どちらともいえない」の回答 (46) |                                      | ③「あまり感じない・感じない」の回答 (47)              |                    |
|-------|--------------------------------------|--------------------|----------------------|--------------------------------------|--------------------------------------|--------------------|
|       | 42 人                                 |                    | 28 人                 |                                      | 26 人                                 |                    |
| 1     | 2 自治会・町内会活動への参加(環境美化、防犯・防災活動など) (21) |                    | 5 隣近所との面識・交流 (12)    |                                      | 2 自治会・町内会活動への参加(環境美化、防犯・防災活動など) (13) |                    |
| 2     |                                      | 5 隣近所との面識・交流 (19)  |                      | 2 自治会・町内会活動への参加(環境美化、防犯・防災活動など) (11) |                                      | 1 その地域で過ごした年数 (12) |
| 3     |                                      | 1 その地域で過ごした年数 (17) |                      | 3 地域の行事への参加(お祭り、スポーツ大会など) (9)        |                                      | 5 隣近所との面識・交流 (10)  |

( )内の数字は件数。

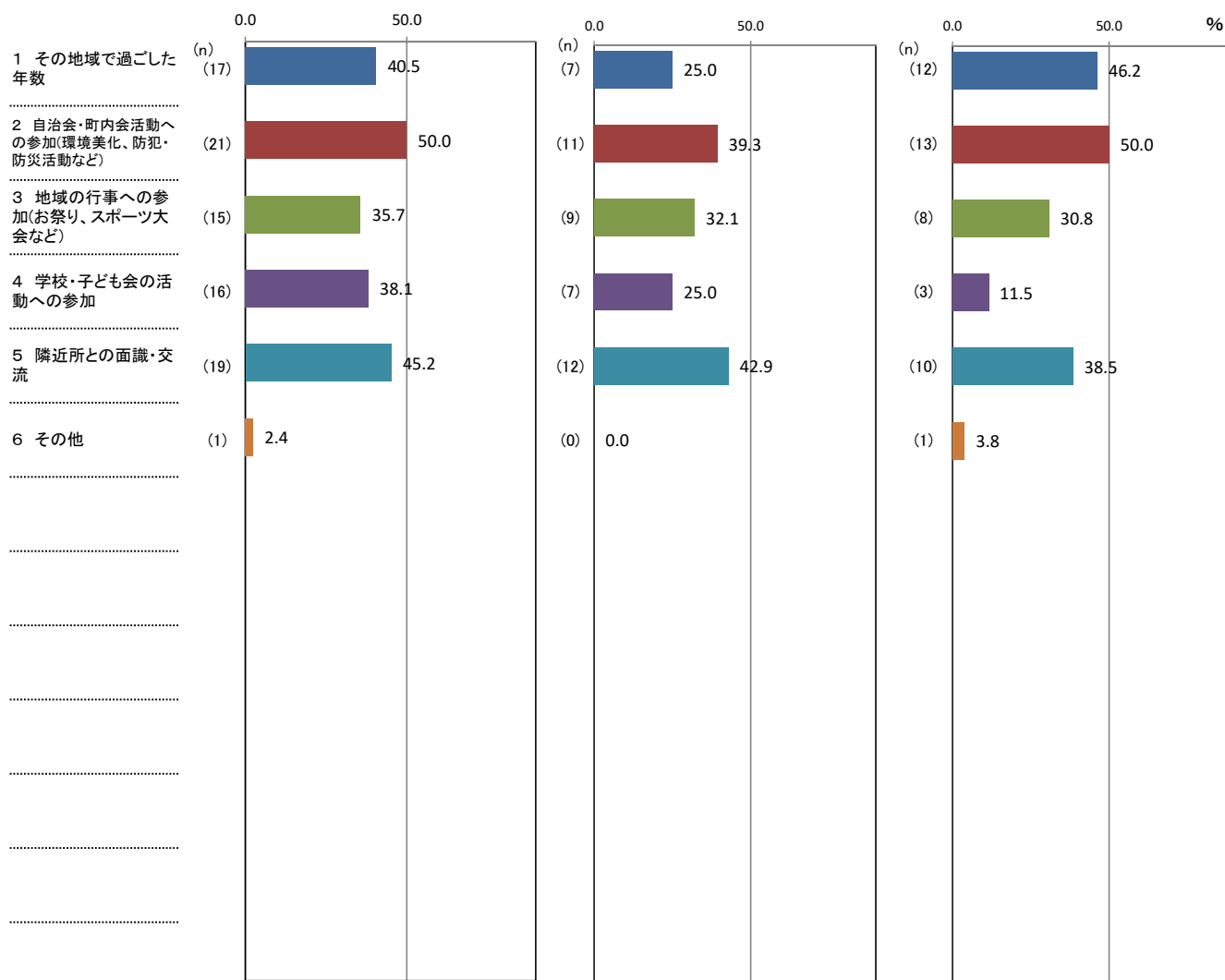

↑ 理由別件数/該当者数×100

【補足調査】

(7) 「地域社会とのつながり」についての回答理由(問1-1(7)「①あなたは地域社会とのつながりを感じますか。」の次の「②のように回答した理由として、関連の強い要因全てに○をつけてください。」に対する回答(複数回答可)

<40～49歳>

(%)

| 区分              | 計 | 1 その地域で過ごした年数 | 2 自治会・町内会活動への参加(環境美化、防犯・防災活動など) | 3 地域の行事への参加(お祭り、スポーツ大会など) | 4 学校・子ども会の活動への参加 | 5 隣近所との面識・交流 | 6 その他 |
|-----------------|---|---------------|---------------------------------|---------------------------|------------------|--------------|-------|
| ①「感じる・やや感じる」    |   | 40.5          | 50.0                            | 35.7                      | 38.1             | 45.2         | 2.4   |
| ②「どちらともいえない」    |   | 25.0          | 39.3                            | 32.1                      | 25.0             | 42.9         | 0.0   |
| ③「あまり感じない・感じない」 |   | 46.2          | 50.0                            | 30.8                      | 11.5             | 38.5         | 3.8   |

(件)

| 区分                               | 計  | 1 その地域で過ごした年数 | 2 自治会・町内会活動への参加(環境美化、防犯・防災活動など) | 3 地域の行事への参加(お祭り、スポーツ大会など) | 4 学校・子ども会の活動への参加 | 5 隣近所との面識・交流 | 6 その他 |
|----------------------------------|----|---------------|---------------------------------|---------------------------|------------------|--------------|-------|
| ①「感じる・やや感じる」の人<br>(サンプル数=42人)    | 89 | 17            | 21                              | 15                        | 16               | 19           | 1     |
| ②「どちらともいえない」の人<br>(サンプル数=28人)    | 46 | 7             | 11                              | 9                         | 7                | 12           | 0     |
| ③「あまり感じない・感じない」の人<br>(サンプル数=26人) | 47 | 12            | 13                              | 8                         | 3                | 10           | 1     |



【補足調査】(単純集計)

分野別実感の回答結果「地域社会のつながり」<50～59歳>

| 上位3項目 | ①「感じる・やや感じる」の回答 (142)                |    | ②「どちらともいえない」の回答 (23)                |  | ③「あまり感じない・感じない」の回答 (44)              |    |
|-------|--------------------------------------|----|-------------------------------------|--|--------------------------------------|----|
|       | 62 人                                 |    | 15 人                                |  | 25 人                                 |    |
| 1     | 5 隣近所との面識・交流 (45)                    |    | 1 その地域で過ごした年数 (8)                   |  | 2 自治会・町内会活動への参加(環境美化、防犯・防災活動など) (12) |    |
| 2     | 1 その地域で過ごした年数 (32)                   |    | 5 隣近所との面識・交流 (6)                    |  | 5 隣近所との面識・交流 (12)                    | 1位 |
| 3     | 2 自治会・町内会活動への参加(環境美化、防犯・防災活動など) (32) | 2位 | 2 自治会・町内会活動への参加(環境美化、防犯・防災活動など) (5) |  | 3 地域の行事への参加(お祭り、スポーツ大会など) (10)       |    |

( )内の数字は件数。

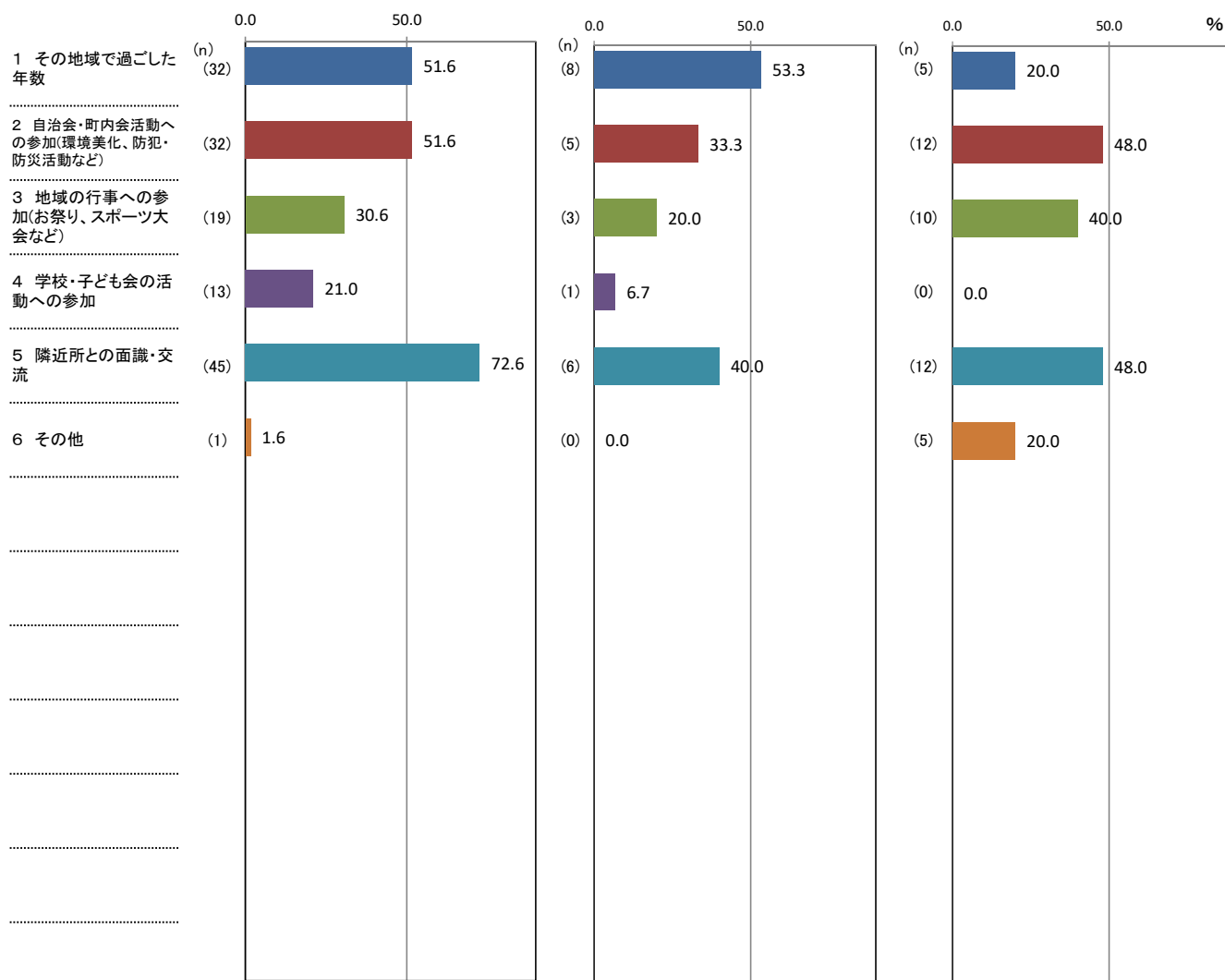

↑ 理由別件数 / 該当者数 × 100

【補足調査】

(7) 「地域社会とのつながり」についての回答理由(問1-1(7)「①あなたは地域社会とのつながりを感じますか。」の次の「②そのように回答した理由として、関連の強い要因全てに○をつけてください。」に対する回答(複数回答可)

<50～59歳>

(%)

| 区分              | 計 | 1 その地域で過ごした年数 | 2 自治会・町内会活動への参加(環境美化、防犯・防災活動など) | 3 地域の行事への参加(お祭り、スポーツ大会など) | 4 学校・子ども会の活動への参加 | 5 隣近所との面識・交流 | 6 その他 |
|-----------------|---|---------------|---------------------------------|---------------------------|------------------|--------------|-------|
| ①「感じる・やや感じる」    |   | 51.6          | 51.6                            | 30.6                      | 21.0             | 72.6         | 1.6   |
| ②「どちらともいえない」    |   | 53.3          | 33.3                            | 20.0                      | 6.7              | 40.0         | 0.0   |
| ③「あまり感じない・感じない」 |   | 20.0          | 48.0                            | 40.0                      | 0.0              | 48.0         | 20.0  |

(件)

| 区分                               | 計   | 1 その地域で過ごした年数 | 2 自治会・町内会活動への参加(環境美化、防犯・防災活動など) | 3 地域の行事への参加(お祭り、スポーツ大会など) | 4 学校・子ども会の活動への参加 | 5 隣近所との面識・交流 | 6 その他 |
|----------------------------------|-----|---------------|---------------------------------|---------------------------|------------------|--------------|-------|
| ①「感じる・やや感じる」の人<br>(サンプル数=62人)    | 142 | 32            | 32                              | 19                        | 13               | 45           | 1     |
| ②「どちらともいえない」の人<br>(サンプル数=15人)    | 23  | 8             | 5                               | 3                         | 1                | 6            | 0     |
| ③「あまり感じない・感じない」の人<br>(サンプル数=25人) | 44  | 5             | 12                              | 10                        | 0                | 12           | 5     |

【補足調査】(単純集計)

分野別実感の回答結果「地域社会のつながり」<60～69歳>

| 上位3項目 | ①「感じる・やや感じる」の回答 (172)<br>61 人        | ②「どちらともいえない」の回答 (38)<br>18 人         | ③「あまり感じない・感じない」の回答 (47)<br>27 人      |
|-------|--------------------------------------|--------------------------------------|--------------------------------------|
| 1     | 2 自治会・町内会活動への参加(環境美化、防犯・防災活動など) (46) | 1 その地域で過ごした年数 (10)                   | 5 隣近所との面識・交流 (16)                    |
| 2     | 1 その地域で過ごした年数 (43)                   | 2 自治会・町内会活動への参加(環境美化、防犯・防災活動など) (10) | 2 自治会・町内会活動への参加(環境美化、防犯・防災活動など) (12) |
| 3     | 5 隣近所との面識・交流 (42)                    | 5 隣近所との面識・交流 (10)                    | 1 その地域で過ごした年数 (8)                    |
|       |                                      |                                      | 3 地域の行事への参加(お祭り、スポーツ大会など) (8)        |

( )内の数字は件数。

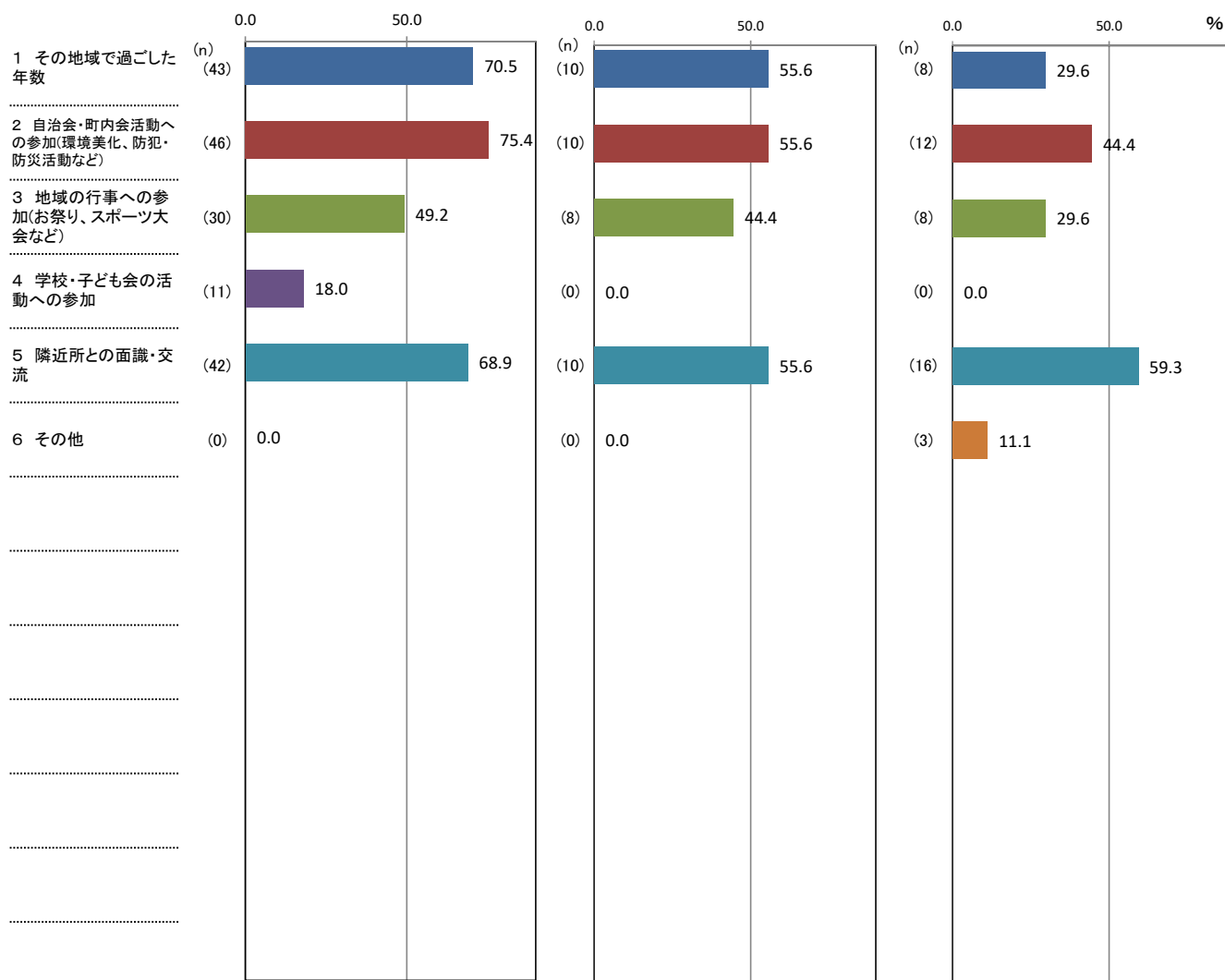

↑ 理由別件数 / 該当者数 × 100

【補足調査】

(7) 「地域社会とのつながり」についての回答理由(問1-1(7)「①あなたは地域社会とのつながりを感じますか。」の次の「②そのように回答した理由として、関連の強い要因全てに○をつけてください。」に対する回答(複数回答可)

<60～69歳>

(%)

| 区分              | 計 | 1 その地域で過ごした年数 | 2 自治会・町内会活動への参加(環境美化、防犯・防災活動など) | 3 地域の行事への参加(お祭り、スポーツ大会など) | 4 学校・子ども会の活動への参加 | 5 隣近所との面識・交流 | 6 その他 |
|-----------------|---|---------------|---------------------------------|---------------------------|------------------|--------------|-------|
| ①「感じる・やや感じる」    |   | 70.5          | 75.4                            | 49.2                      | 18.0             | 68.9         | 0.0   |
| ②「どちらともいえない」    |   | 55.6          | 55.6                            | 44.4                      | 0.0              | 55.6         | 0.0   |
| ③「あまり感じない・感じない」 |   | 29.6          | 44.4                            | 29.6                      | 0.0              | 59.3         | 11.1  |

(件)

| 区分                               | 計   | 1 その地域で過ごした年数 | 2 自治会・町内会活動への参加(環境美化、防犯・防災活動など) | 3 地域の行事への参加(お祭り、スポーツ大会など) | 4 学校・子ども会の活動への参加 | 5 隣近所との面識・交流 | 6 その他 |
|----------------------------------|-----|---------------|---------------------------------|---------------------------|------------------|--------------|-------|
| ①「感じる・やや感じる」の人<br>(サンプル数=61人)    | 172 | 43            | 46                              | 30                        | 11               | 42           | 0     |
| ②「どちらともいえない」の人<br>(サンプル数=18人)    | 38  | 10            | 10                              | 8                         | 0                | 10           | 0     |
| ③「あまり感じない・感じない」の人<br>(サンプル数=27人) | 47  | 8             | 12                              | 8                         | 0                | 16           | 3     |

【補足調査】(単純集計)

分野別実感の回答結果「地域社会のつながり」<70歳以上>

| 上位3項目 | ①「感じる・やや感じる」の回答 (208)<br>74 人        | ②「どちらともいえない」の回答 (27)<br>17 人  | ③「あまり感じない・感じない」の回答 (24)<br>17 人 |
|-------|--------------------------------------|-------------------------------|---------------------------------|
| 1     | 1 その地域で過ごした年数 (57)                   | 1 その地域で過ごした年数 (12)            | 5 隣近所との面識・交流 (11)               |
| 2     | 2 自治会・町内会活動への参加(環境美化、防犯・防災活動など) (55) | 5 隣近所との面識・交流 (8)              | 1 その地域で過ごした年数 (5)               |
| 3     | 5 隣近所との面識・交流 (53)                    | 3 地域の行事への参加(お祭り、スポーツ大会など) (4) | 3 地域の行事への参加(お祭り、スポーツ大会など) (4)   |

( )内の数字は件数。

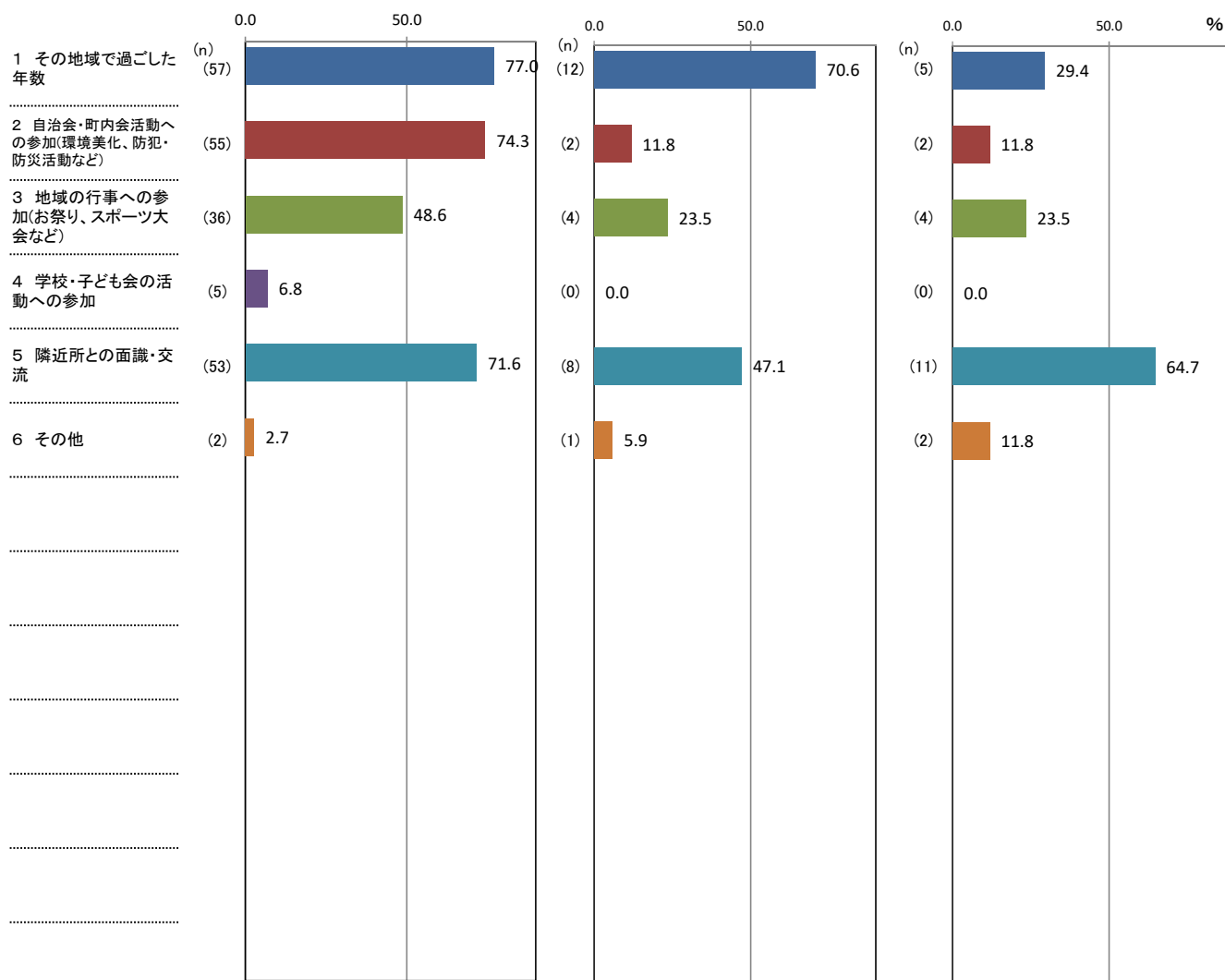

↑ 理由別件数/該当者数×100

【補足調査】

(7) 「地域社会とのつながり」についての回答理由(問1-1(7)「①あなたは地域社会とのつながりを感じますか。」の次の「②のように回答した理由として、関連の強い要因全てに○をつけてください。」に対する回答(複数回答可)

<70歳以上>

(%)

| 区分              | 計 | 1 その地域で過ごした年数 | 2 自治会・町内会活動への参加(環境美化、防犯・防災活動など) | 3 地域の行事への参加(お祭り、スポーツ大会など) | 4 学校・子ども会の活動への参加 | 5 隣近所との面識・交流 | 6 その他 |
|-----------------|---|---------------|---------------------------------|---------------------------|------------------|--------------|-------|
| ①「感じる・やや感じる」    |   | 77.0          | 74.3                            | 48.6                      | 6.8              | 71.6         | 2.7   |
| ②「どちらともいえない」    |   | 70.6          | 11.8                            | 23.5                      | 0.0              | 47.1         | 5.9   |
| ③「あまり感じない・感じない」 |   | 29.4          | 11.8                            | 23.5                      | 0.0              | 64.7         | 11.8  |

(件)

| 区分                               | 計   | 1 その地域で過ごした年数 | 2 自治会・町内会活動への参加(環境美化、防犯・防災活動など) | 3 地域の行事への参加(お祭り、スポーツ大会など) | 4 学校・子ども会の活動への参加 | 5 隣近所との面識・交流 | 6 その他 |
|----------------------------------|-----|---------------|---------------------------------|---------------------------|------------------|--------------|-------|
| ①「感じる・やや感じる」の人<br>(サンプル数=74人)    | 208 | 57            | 55                              | 36                        | 5                | 53           | 2     |
| ②「どちらともいえない」の人<br>(サンプル数=17人)    | 27  | 12            | 2                               | 4                         | 0                | 8            | 1     |
| ③「あまり感じない・感じない」の人<br>(サンプル数=17人) | 24  | 5             | 2                               | 4                         | 0                | 11           | 2     |

【補足調査】(単純集計)

分野別実感の回答結果「地域社会のつながり」＜自営業主＞

| 上位3項目 | ①「感じる・やや感じる」の回答 (91)<br>33 人         | ②「どちらともいえない」の回答 (12)<br>7 人  | ③「あまり感じない・感じない」の回答 (8)<br>6 人  |
|-------|--------------------------------------|--|--|
| 1     | 2 自治会・町内会活動への参加(環境美化、防犯・防災活動など) (28) | 1 その地域で過ごした年数 (4)  | 2 自治会・町内会活動への参加(環境美化、防犯・防災活動など) (2)  |
| 2     | 5 隣近所との面識・交流 (21)                    | 5 隣近所との面識・交流 (4) <span style="border: 1px solid black; padding: 2px;">1位</span>              | 3 地域の行事への参加(お祭り、スポーツ大会など) (2) <span style="border: 1px solid black; padding: 2px;">1位</span> |
| 3     | 1 その地域で過ごした年数 (19)                   | 2 自治会・町内会活動への参加(環境美化、防犯・防災活動など) (2)  | 5 隣近所との面識・交流 (2) <span style="border: 1px solid black; padding: 2px;">1位</span>              |
|       |                                      | 3 地域の行事への参加(お祭り、スポーツ大会など) (2) <span style="border: 1px solid black; padding: 2px;">3位</span> |  |

( )内の数字は件数。

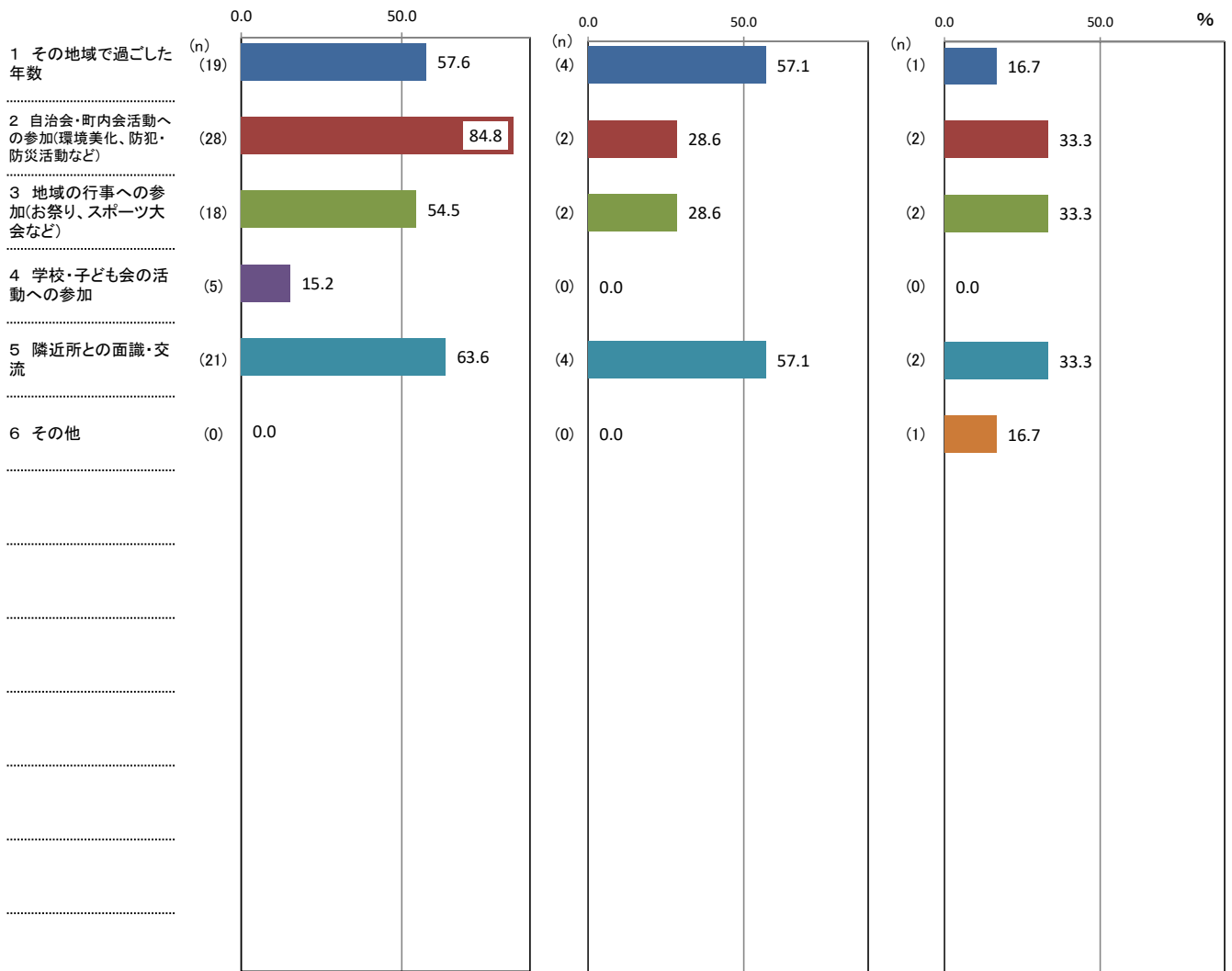

↑ 理由別件数 / 該当者数 × 100

【補足調査】

(7) 「地域社会とのつながり」についての回答理由(問1-1(7)「①あなたは地域社会とのつながりを感じますか。」の次の「②そのように回答した理由として、関連の強い要因全てに○をつけてください。」に対する回答(複数回答可)

<自営業主>

(%)

| 区分              | 計 | 1 その地域で過ごした年数 | 2 自治会・町内会活動への参加(環境美化、防犯・防災活動など) | 3 地域の行事への参加(お祭り、スポーツ大会など) | 4 学校・子ども会の活動への参加 | 5 隣近所との面識・交流 | 6 その他 |
|-----------------|---|---------------|---------------------------------|---------------------------|------------------|--------------|-------|
| ①「感じる・やや感じる」    |   | 57.6          | 84.8                            | 54.5                      | 15.2             | 63.6         | 0.0   |
| ②「どちらともいえない」    |   | 57.1          | 28.6                            | 28.6                      | 0.0              | 57.1         | 0.0   |
| ③「あまり感じない・感じない」 |   | 16.7          | 33.3                            | 33.3                      | 0.0              | 33.3         | 16.7  |

(件)

| 区分                              | 計  | 1 その地域で過ごした年数 | 2 自治会・町内会活動への参加(環境美化、防犯・防災活動など) | 3 地域の行事への参加(お祭り、スポーツ大会など) | 4 学校・子ども会の活動への参加 | 5 隣近所との面識・交流 | 6 その他 |
|---------------------------------|----|---------------|---------------------------------|---------------------------|------------------|--------------|-------|
| ①「感じる・やや感じる」の人<br>(サンプル数=33人)   | 91 | 19            | 28                              | 18                        | 5                | 21           | 0     |
| ②「どちらともいえない」の人<br>(サンプル数=7人)    | 12 | 4             | 2                               | 2                         | 0                | 4            | 0     |
| ③「あまり感じない・感じない」の人<br>(サンプル数=6人) | 8  | 1             | 2                               | 2                         | 0                | 2            | 1     |



【補足調査】(単純集計)

分野別実感の回答結果「地域社会のつながり」<家族従業者>

| 上位3項目 | ①「感じる・やや感じる」の回答 (15)<br>4 人         | ②「どちらともいえない」の回答 (3)<br>3 人 | ③「あまり感じない・感じない」の回答 (11)<br>5 人      |
|-------|-------------------------------------|----------------------------|-------------------------------------|
| 1     | 3 地域の行事への参加(お祭り、スポーツ大会など) (4)       | 1 その地域で過ごした年数 (2)          | 3 地域の行事への参加(お祭り、スポーツ大会など) (4)       |
| 2     | 5 隣近所との面識・交流 (4)                    | 4 学校・子ども会の活動への参加 (1)       | 2 自治会・町内会活動への参加(環境美化、防犯・防災活動など) (3) |
| 3     | 2 自治会・町内会活動への参加(環境美化、防犯・防災活動など) (3) |                            | 5 隣近所との面識・交流 (3)                    |

( )内の数字は件数。

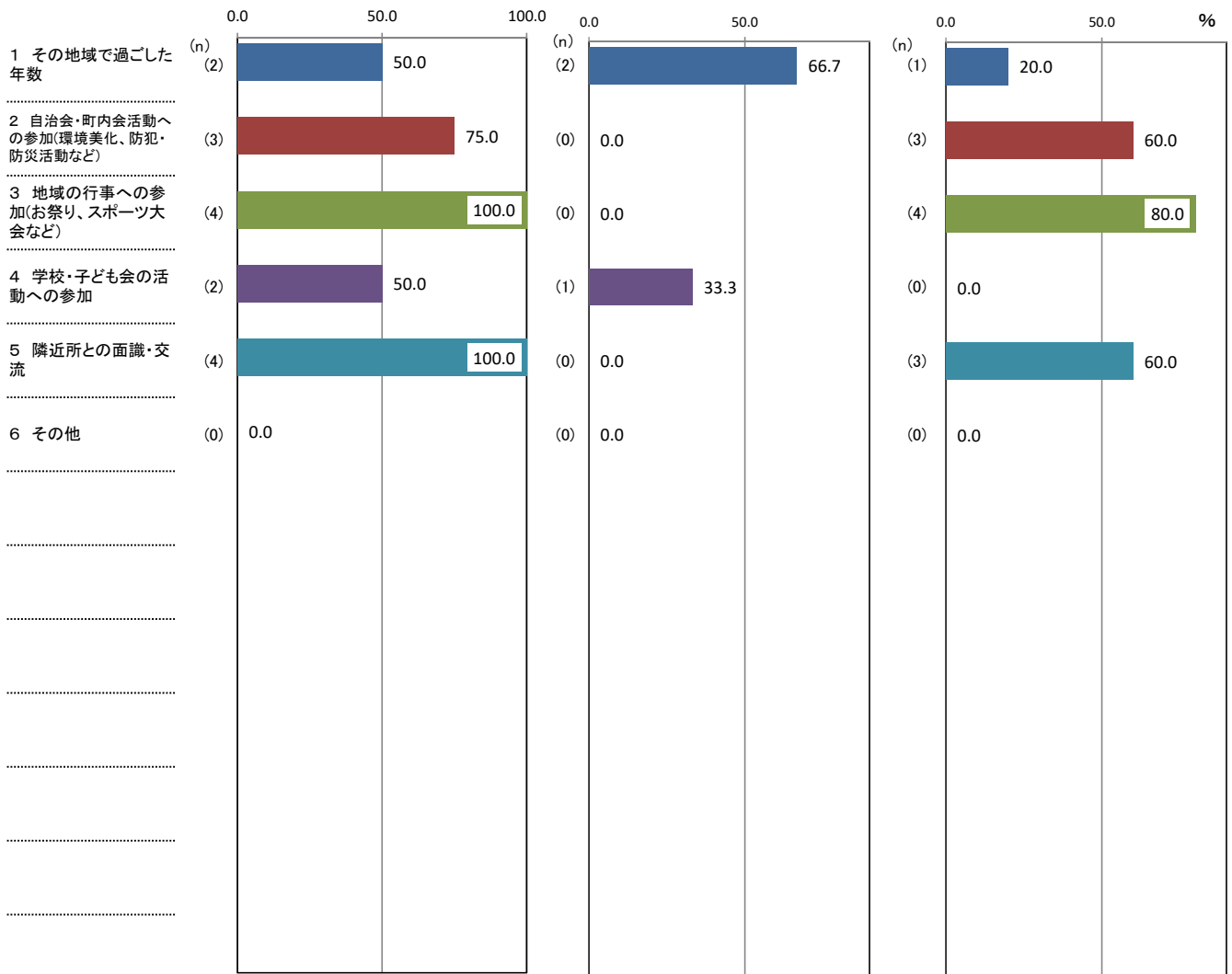

↑ 理由別件数 / 該当者数 × 100

【補足調査】

(7) 「地域社会とのつながり」についての回答理由(問1-1(7)「①あなたは地域社会とのつながりを感じますか。」の次の「②のように回答した理由として、関連の強い要因全てに○をつけてください。」に対する回答(複数回答可)

<家族従業者>

| 区分              | 計 | (%)           |                                 |                           |                  |              |       |
|-----------------|---|---------------|---------------------------------|---------------------------|------------------|--------------|-------|
|                 |   | 1 その地域で過ごした年数 | 2 自治会・町内会活動への参加(環境美化、防犯・防災活動など) | 3 地域の行事への参加(お祭り、スポーツ大会など) | 4 学校・子ども会の活動への参加 | 5 隣近所との面識・交流 | 6 その他 |
| ①「感じる・やや感じる」    |   | 50.0          | 75.0                            | 100.0                     | 50.0             | 100.0        | 0.0   |
| ②「どちらともいえない」    |   | 66.7          | 0.0                             | 0.0                       | 33.3             | 0.0          | 0.0   |
| ③「あまり感じない・感じない」 |   | 20.0          | 60.0                            | 80.0                      | 0.0              | 60.0         | 0.0   |

| 区分                              | 計  | (件)           |                                 |                           |                  |              |       |
|---------------------------------|----|---------------|---------------------------------|---------------------------|------------------|--------------|-------|
|                                 |    | 1 その地域で過ごした年数 | 2 自治会・町内会活動への参加(環境美化、防犯・防災活動など) | 3 地域の行事への参加(お祭り、スポーツ大会など) | 4 学校・子ども会の活動への参加 | 5 隣近所との面識・交流 | 6 その他 |
| ①「感じる・やや感じる」の人<br>(サンプル数=4人)    | 15 | 2             | 3                               | 4                         | 2                | 4            | 0     |
| ②「どちらともいえない」の人<br>(サンプル数=3人)    | 3  | 2             | 0                               | 0                         | 1                | 0            | 0     |
| ③「あまり感じない・感じない」の人<br>(サンプル数=5人) | 11 | 1             | 3                               | 4                         | 0                | 3            | 0     |

【補足調査】(単純集計)

分野別実感の回答結果「地域社会のつながり」<常用雇用者>

| 上位3項目 | ①「感じる・やや感じる」の回答 (232)                |  | ②「どちらともいえない」の回答 (70)                 |    | ③「あまり感じない・感じない」の回答 (104)             |  |
|-------|--------------------------------------|--|--------------------------------------|----|--------------------------------------|--|
|       | 101 人                                |  | 40 人                                 |    | 59 人                                 |  |
| 1     | 5 隣近所との面識・交流 (62)                    |  | 5 隣近所との面識・交流 (24)                    |    | 5 隣近所との面識・交流 (33)                    |  |
| 2     | 2 自治会・町内会活動への参加(環境美化、防犯・防災活動など) (54) |  | 1 その地域で過ごした年数 (13)                   |    | 2 自治会・町内会活動への参加(環境美化、防犯・防災活動など) (29) |  |
| 3     | 1 その地域で過ごした年数 (49)                   |  | 2 自治会・町内会活動への参加(環境美化、防犯・防災活動など) (13) | 2位 | 1 その地域で過ごした年数 (19)                   |  |
|       |                                      |  | 3 地域の行事への参加(お祭り、スポーツ大会など) (13)       | 2位 |                                      |  |

( )内の数字は件数。

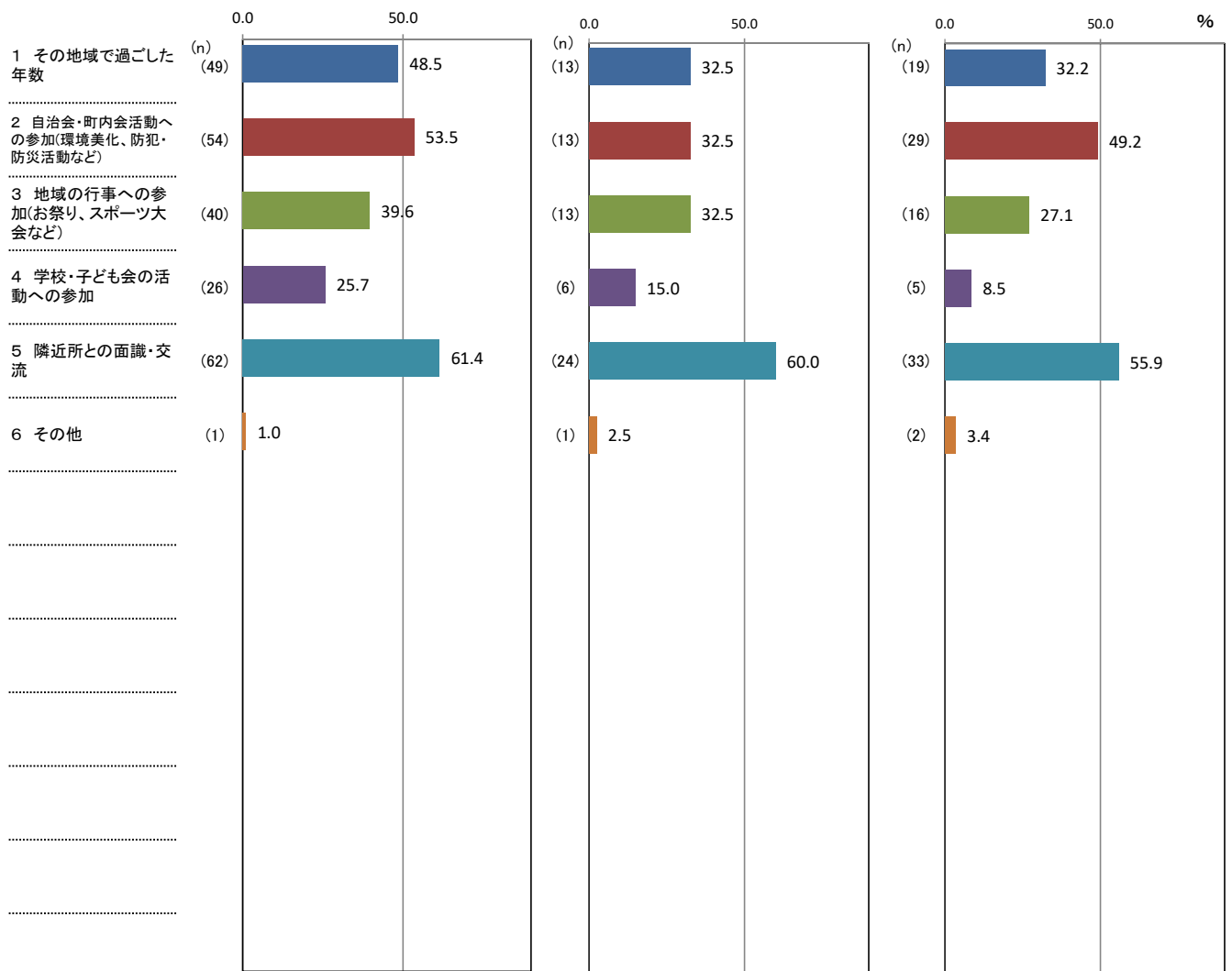

↑ 理由別件数 / 該当者数 × 100

【補足調査】

(7) 「地域社会とのつながり」についての回答理由(問1-1(7)「①あなたは地域社会とのつながりを感じますか。」の次の「②そのように回答した理由として、関連の強い要因全てに○をつけてください。」に対する回答(複数回答可)

<常用雇用者>

(%)

| 区分              | 計 | 1 その地域で過ごした年数 | 2 自治会・町内会活動への参加(環境美化、防犯・防災活動など) | 3 地域の行事への参加(お祭り、スポーツ大会など) | 4 学校・子ども会の活動への参加 | 5 隣近所との面識・交流 | 6 その他 |
|-----------------|---|---------------|---------------------------------|---------------------------|------------------|--------------|-------|
| ①「感じる・やや感じる」    |   | 48.5          | 53.5                            | 39.6                      | 25.7             | 61.4         | 1.0   |
| ②「どちらともいえない」    |   | 32.5          | 32.5                            | 32.5                      | 15.0             | 60.0         | 2.5   |
| ③「あまり感じない・感じない」 |   | 32.2          | 49.2                            | 27.1                      | 8.5              | 55.9         | 3.4   |

(件)

| 区分                               | 計   | 1 その地域で過ごした年数 | 2 自治会・町内会活動への参加(環境美化、防犯・防災活動など) | 3 地域の行事への参加(お祭り、スポーツ大会など) | 4 学校・子ども会の活動への参加 | 5 隣近所との面識・交流 | 6 その他 |
|----------------------------------|-----|---------------|---------------------------------|---------------------------|------------------|--------------|-------|
| ①「感じる・やや感じる」の人<br>(サンプル数=101人)   | 232 | 49            | 54                              | 40                        | 26               | 62           | 1     |
| ②「どちらともいえない」の人<br>(サンプル数=40人)    | 70  | 13            | 13                              | 13                        | 6                | 24           | 1     |
| ③「あまり感じない・感じない」の人<br>(サンプル数=59人) | 104 | 19            | 29                              | 16                        | 5                | 33           | 2     |

【補足調査】(単純集計)

分野別実感の回答結果「地域社会のつながり」<臨時雇用者>

| 上位3項目 | ①「感じる・やや感じる」の回答 (96)                 |                                     | ②「どちらともいえない」の回答 (34)                 |                                      | ③「あまり感じない・感じない」の回答 (41) |  |
|-------|--------------------------------------|-------------------------------------|--------------------------------------|--------------------------------------|-------------------------|--|
|       | 37 人                                 |                                     | 18 人                                 |                                      | 20 人                    |  |
| 1     | 5 隣近所との面識・交流 (29)                    | 3 地域の行事への参加(お祭り、スポーツ大会など) (11)      | 3 地域の行事への参加(お祭り、スポーツ大会など) (11)       | 5 隣近所との面識・交流 (11)                    | 1 位                     |  |
| 2     | 1 その地域で過ごした年数 (27)                   | 1 その地域で過ごした年数 (8)                   | 2 自治会・町内会活動への参加(環境美化、防犯・防災活動など) (8)  | 2 自治会・町内会活動への参加(環境美化、防犯・防災活動など) (10) | 2 位                     |  |
| 3     | 2 自治会・町内会活動への参加(環境美化、防犯・防災活動など) (20) | 2 自治会・町内会活動への参加(環境美化、防犯・防災活動など) (8) | 2 自治会・町内会活動への参加(環境美化、防犯・防災活動など) (10) |                                      |                         |  |

( )内の数字は件数。

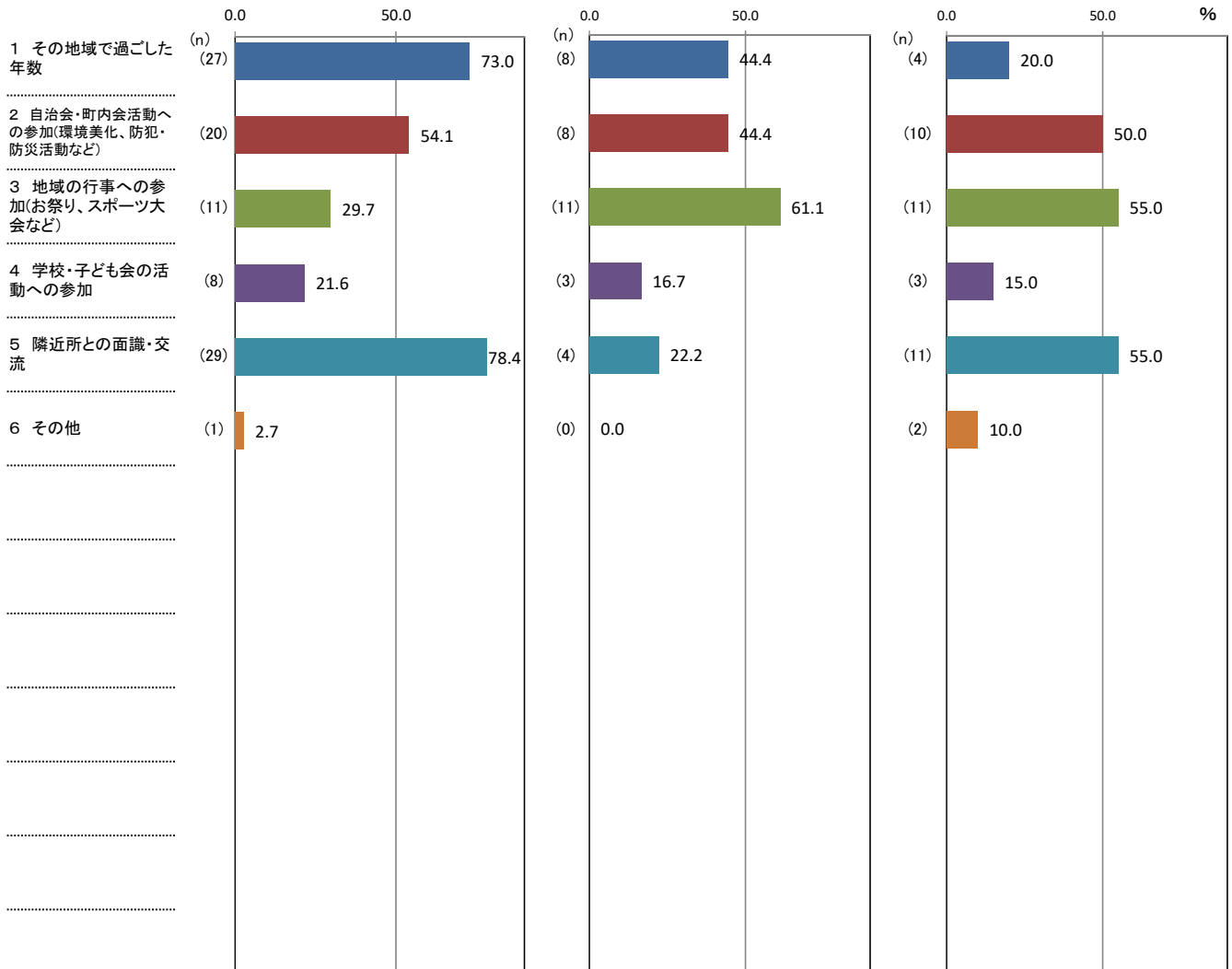

↑ 理由別件数 / 該当者数 × 100

【補足調査】

(7) 「地域社会とのつながり」についての回答理由(問1-1(7)「①あなたは地域社会とのつながりを感じますか。」の次の「②のように回答した理由として、関連の強い要因全てに○をつけてください。」に対する回答(複数回答可)

<臨時雇用者>

| 区分              | 計 | (%)           |                                 |                           |                  |              |       |
|-----------------|---|---------------|---------------------------------|---------------------------|------------------|--------------|-------|
|                 |   | 1 その地域で過ごした年数 | 2 自治会・町内会活動への参加(環境美化、防犯・防災活動など) | 3 地域の行事への参加(お祭り、スポーツ大会など) | 4 学校・子ども会の活動への参加 | 5 隣近所との面識・交流 | 6 その他 |
| ①「感じる・やや感じる」    |   | 73.0          | 54.1                            | 29.7                      | 21.6             | 78.4         | 2.7   |
| ②「どちらともいえない」    |   | 44.4          | 44.4                            | 61.1                      | 16.7             | 22.2         | 0.0   |
| ③「あまり感じない・感じない」 |   | 20.0          | 50.0                            | 55.0                      | 15.0             | 55.0         | 10.0  |

(件)

| 区分                               | 計  | (件)           |                                 |                           |                  |              |       |
|----------------------------------|----|---------------|---------------------------------|---------------------------|------------------|--------------|-------|
|                                  |    | 1 その地域で過ごした年数 | 2 自治会・町内会活動への参加(環境美化、防犯・防災活動など) | 3 地域の行事への参加(お祭り、スポーツ大会など) | 4 学校・子ども会の活動への参加 | 5 隣近所との面識・交流 | 6 その他 |
| ①「感じる・やや感じる」の人<br>(サンプル数=37人)    | 96 | 27            | 20                              | 11                        | 8                | 29           | 1     |
| ②「どちらともいえない」の人<br>(サンプル数=18人)    | 34 | 8             | 8                               | 11                        | 3                | 4            | 0     |
| ③「あまり感じない・感じない」の人<br>(サンプル数=20人) | 41 | 4             | 10                              | 11                        | 3                | 11           | 2     |

【補足調査】(単純集計)

分野別実感の回答結果「地域社会のつながり」<60歳以上の無職>

| 上位3項目 | ①「感じる・やや感じる」の回答 (30)                |  | ②「どちらともいえない」の回答 (7)                 |    | ③「あまり感じない・感じない」の回答 (6)              |    |
|-------|-------------------------------------|--|-------------------------------------|----|-------------------------------------|----|
|       | 12 人                                |  | 5 人                                 |    | 5 人                                 |    |
| 1     | 2 自治会・町内会活動への参加(環境美化、防犯・防災活動など) (9) |  | 1 その地域で過ごした年数 (3)                   |    | 2 自治会・町内会活動への参加(環境美化、防犯・防災活動など) (2) |    |
| 2     | 5 隣近所との面識・交流 (8)                    |  | 2 自治会・町内会活動への参加(環境美化、防犯・防災活動など) (3) | 1位 | 1 その地域で過ごした年数 (1)                   |    |
| 3     | 1 その地域で過ごした年数 (7)                   |  | 5 隣近所との面識・交流 (1)                    |    | 3 地域の行事への参加(お祭り、スポーツ大会など) (1)       | 2位 |
|       |                                     |  |                                     |    | 5 隣近所との面識・交流 (1)                    | 2位 |
|       |                                     |  |                                     |    | 6 その他 (1)                           | 2位 |

( )内の数字は件数。

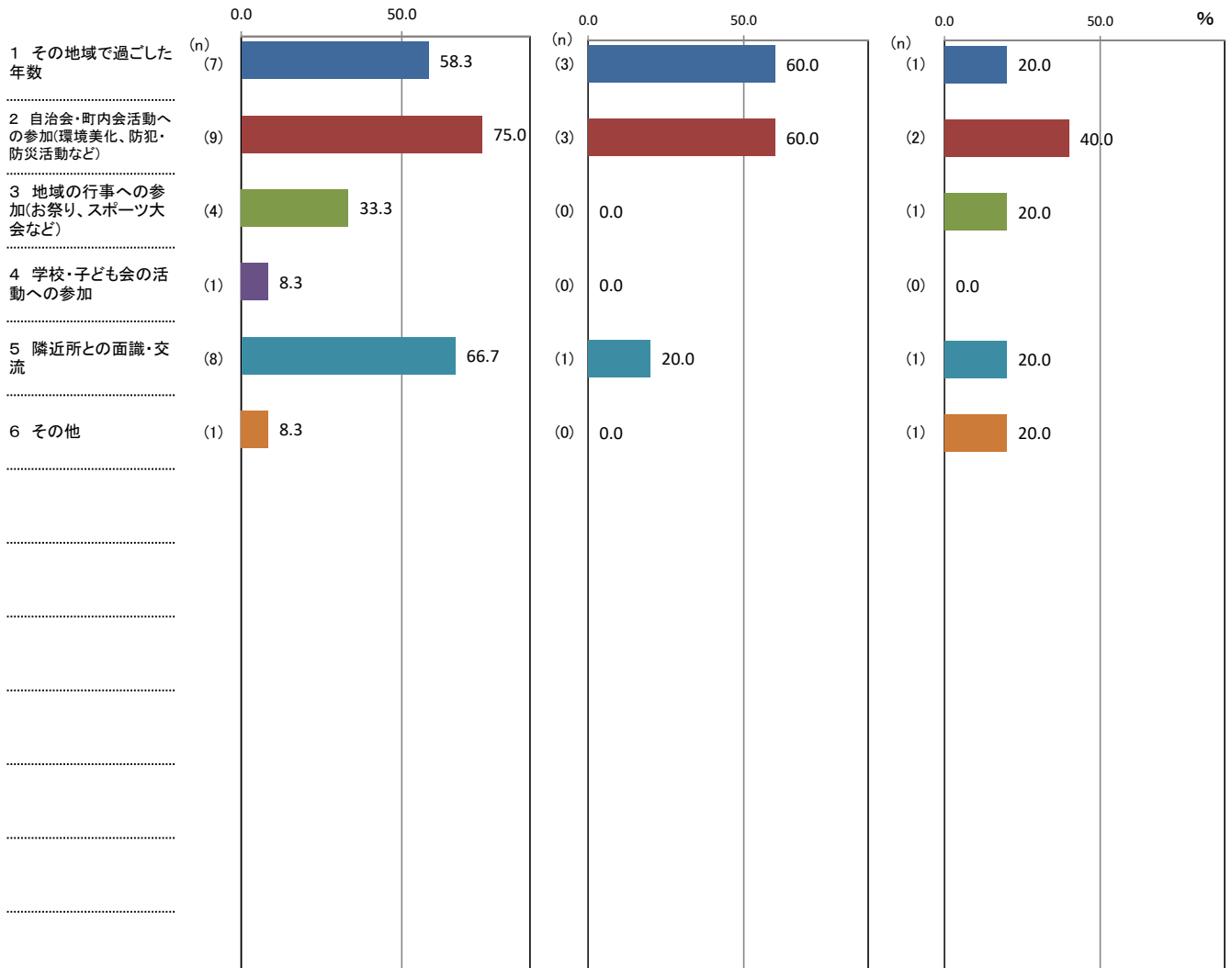

↑ 理由別件数 / 該当者数 × 100

【補足調査】

(7) 「地域社会とのつながり」についての回答理由(問1-1(7)「①あなたは地域社会とのつながりを感じますか。」の次の「②そのように回答した理由として、関連の強い要因全てに○をつけてください。」に対する回答(複数回答可)

<60歳以上の無職>

(%)

| 区分              | 計 | 1 その地域で過ごした年数 | 2 自治会・町内会活動への参加(環境美化、防犯・防災活動など) | 3 地域の行事への参加(お祭り、スポーツ大会など) | 4 学校・子ども会の活動への参加 | 5 隣近所との面識・交流 | 6 その他 |
|-----------------|---|---------------|---------------------------------|---------------------------|------------------|--------------|-------|
| ①「感じる・やや感じる」    |   | 58.3          | 75.0                            | 33.3                      | 8.3              | 66.7         | 8.3   |
| ②「どちらともいえない」    |   | 60.0          | 60.0                            | 0.0                       | 0.0              | 20.0         | 0.0   |
| ③「あまり感じない・感じない」 |   | 20.0          | 40.0                            | 20.0                      | 0.0              | 20.0         | 20.0  |

(件)

| 区分                              | 計  | 1 その地域で過ごした年数 | 2 自治会・町内会活動への参加(環境美化、防犯・防災活動など) | 3 地域の行事への参加(お祭り、スポーツ大会など) | 4 学校・子ども会の活動への参加 | 5 隣近所との面識・交流 | 6 その他 |
|---------------------------------|----|---------------|---------------------------------|---------------------------|------------------|--------------|-------|
| ①「感じる・やや感じる」の人<br>(サンプル数=12人)   | 30 | 7             | 9                               | 4                         | 1                | 8            | 1     |
| ②「どちらともいえない」の人<br>(サンプル数=5人)    | 7  | 3             | 3                               | 0                         | 0                | 1            | 0     |
| ③「あまり感じない・感じない」の人<br>(サンプル数=5人) | 6  | 1             | 2                               | 1                         | 0                | 1            | 1     |



【補足調査】(単純集計)

分野別実感の回答結果「地域社会のつながり」<ひとり暮らし>

| 上位3項目 | ①「感じる・やや感じる」の回答 (70)                 |  | ②「どちらともいえない」の回答 (17)                |    | ③「あまり感じない・感じない」の回答 (45)             |    |
|-------|--------------------------------------|--|-------------------------------------|----|-------------------------------------|----|
|       | 29 人                                 |  | 12 人                                |    | 28 人                                |    |
| 1     | 1 その地域で過ごした年数 (22)                   |  | 1 その地域で過ごした年数 (7)                   |    | 5 隣近所との面識・交流 (23)                   |    |
| 2     | 5 隣近所との面識・交流 (21)                    |  | 2 自治会・町内会活動への参加(環境美化、防犯・防災活動など) (4) |    | 1 その地域で過ごした年数 (7)                   |    |
| 3     | 2 自治会・町内会活動への参加(環境美化、防犯・防災活動など) (14) |  | 5 隣近所との面識・交流 (4)                    | 2位 | 2 自治会・町内会活動への参加(環境美化、防犯・防災活動など) (7) | 2位 |

( )内の数字は件数。

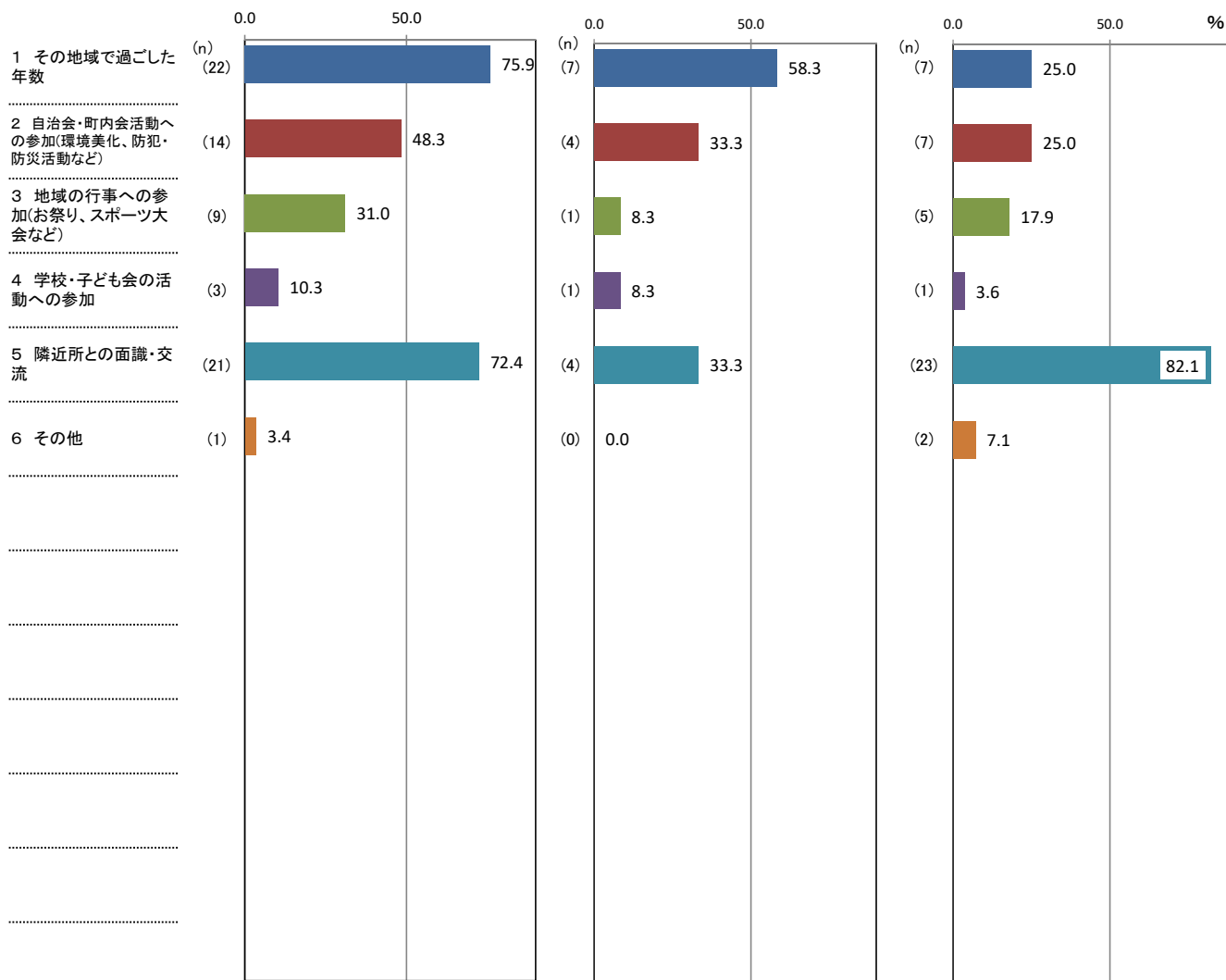

↑ 理由別件数 / 該当者数 × 100

【補足調査】

(7) 「地域社会とのつながり」についての回答理由(問1-1(7)「①あなたは地域社会とのつながりを感じますか。」の次の「②のように回答した理由として、関連の強い要因全てに○をつけてください。」に対する回答(複数回答可)

<ひとり暮らし>

| 区分              | 計 | (%)           |                                 |                           |                  |              |       |
|-----------------|---|---------------|---------------------------------|---------------------------|------------------|--------------|-------|
|                 |   | 1 その地域で過ごした年数 | 2 自治会・町内会活動への参加(環境美化、防犯・防災活動など) | 3 地域の行事への参加(お祭り、スポーツ大会など) | 4 学校・子ども会の活動への参加 | 5 隣近所との面識・交流 | 6 その他 |
| ①「感じる・やや感じる」    |   | 75.9          | 48.3                            | 31.0                      | 10.3             | 72.4         | 3.4   |
| ②「どちらともいえない」    |   | 58.3          | 33.3                            | 8.3                       | 8.3              | 33.3         | 0.0   |
| ③「あまり感じない・感じない」 |   | 25.0          | 25.0                            | 17.9                      | 3.6              | 82.1         | 7.1   |

| 区分                               | 計  | (件)           |                                 |                           |                  |              |       |
|----------------------------------|----|---------------|---------------------------------|---------------------------|------------------|--------------|-------|
|                                  |    | 1 その地域で過ごした年数 | 2 自治会・町内会活動への参加(環境美化、防犯・防災活動など) | 3 地域の行事への参加(お祭り、スポーツ大会など) | 4 学校・子ども会の活動への参加 | 5 隣近所との面識・交流 | 6 その他 |
| ①「感じる・やや感じる」の人<br>(サンプル数=29人)    | 70 | 22            | 14                              | 9                         | 3                | 21           | 1     |
| ②「どちらともいえない」の人<br>(サンプル数=12人)    | 17 | 7             | 4                               | 1                         | 1                | 4            | 0     |
| ③「あまり感じない・感じない」の人<br>(サンプル数=28人) | 45 | 7             | 7                               | 5                         | 1                | 23           | 2     |

【補足調査】(単純集計)

分野別実感の回答結果「地域社会のつながり」<夫婦のみ>

| 上位3項目 | ①「感じる・やや感じる」の回答 (124)                |  | ②「どちらともいえない」の回答 (41)          |  | ③「あまり感じない・感じない」の回答 (39)             |    |
|-------|--------------------------------------|--|-------------------------------|--|-------------------------------------|----|
|       | 52 人                                 |  | 25 人                          |  | 21 人                                |    |
| 1     | 5 隣近所との面識・交流 (41)                    |  | 5 隣近所との面識・交流 (14)             |  | 5 隣近所との面識・交流 (12)                   |    |
| 2     | 1 その地域で過ごした年数 (34)                   |  | 1 その地域で過ごした年数 (13)            |  | 2 自治会・町内会活動への参加(環境美化、防犯・防災活動など) (9) |    |
| 3     | 2 自治会・町内会活動への参加(環境美化、防犯・防災活動など) (27) |  | 3 地域の行事への参加(お祭り、スポーツ大会など) (6) |  | 3 地域の行事への参加(お祭り、スポーツ大会など) (9)       | 2位 |

( )内の数字は件数。

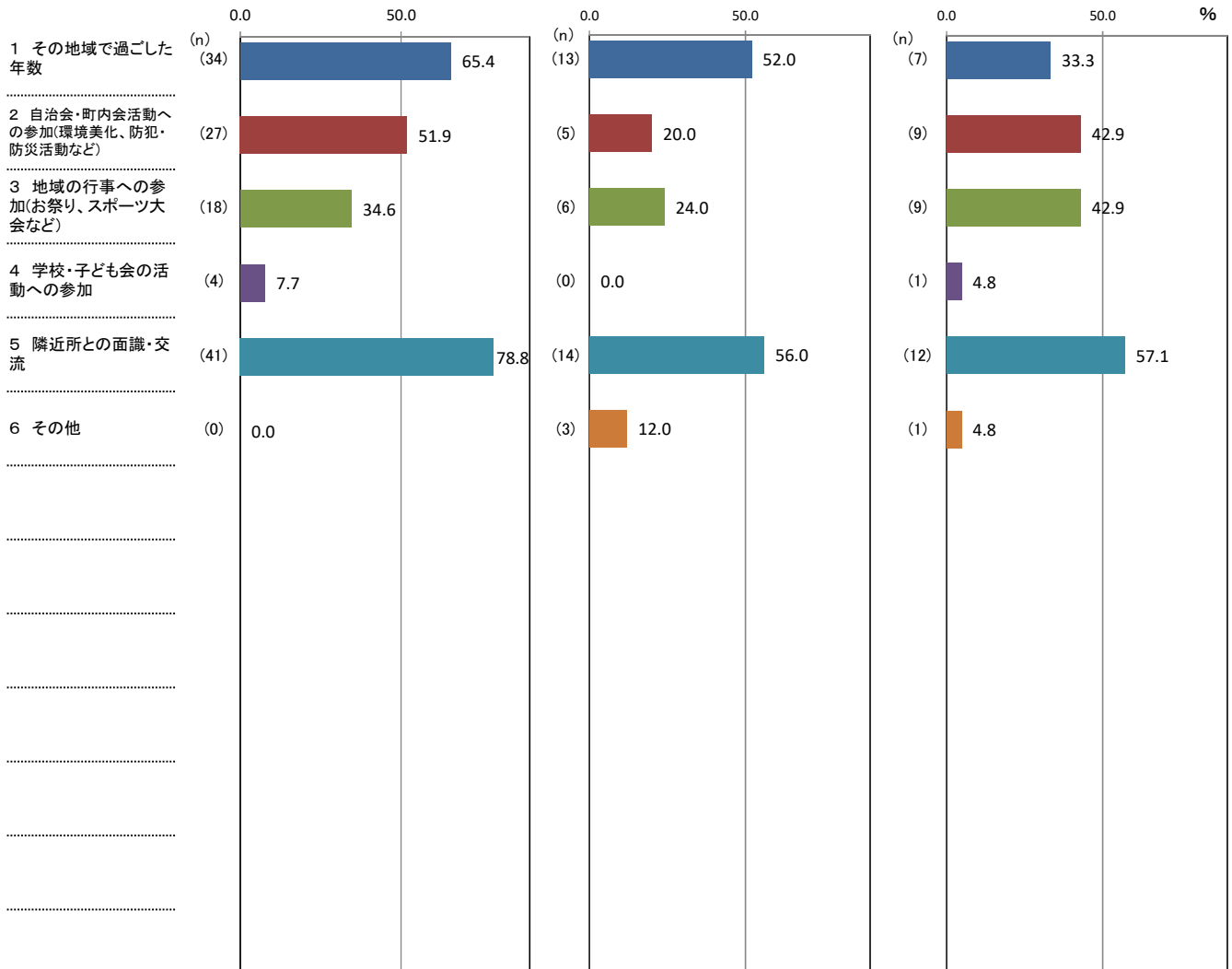

↑ 理由別件数/該当者数×100

【補足調査】

(7) 「地域社会とのつながり」についての回答理由(問1-1(7)「①あなたは地域社会とのつながりを感じますか。」の次の「②のように回答した理由として、関連の強い要因全てに○をつけてください。」に対する回答(複数回答可)

<夫婦のみ>

| 区分              | 計 | (%)           |                                 |                           |                  |              |       |
|-----------------|---|---------------|---------------------------------|---------------------------|------------------|--------------|-------|
|                 |   | 1 その地域で過ごした年数 | 2 自治会・町内会活動への参加(環境美化、防犯・防災活動など) | 3 地域の行事への参加(お祭り、スポーツ大会など) | 4 学校・子ども会の活動への参加 | 5 隣近所との面識・交流 | 6 その他 |
| ①「感じる・やや感じる」    |   | 65.4          | 51.9                            | 34.6                      | 7.7              | 78.8         | 0.0   |
| ②「どちらともいえない」    |   | 52.0          | 20.0                            | 24.0                      | 0.0              | 56.0         | 12.0  |
| ③「あまり感じない・感じない」 |   | 33.3          | 42.9                            | 42.9                      | 4.8              | 57.1         | 4.8   |

| 区分                               | 計   | (件)           |                                 |                           |                  |              |       |
|----------------------------------|-----|---------------|---------------------------------|---------------------------|------------------|--------------|-------|
|                                  |     | 1 その地域で過ごした年数 | 2 自治会・町内会活動への参加(環境美化、防犯・防災活動など) | 3 地域の行事への参加(お祭り、スポーツ大会など) | 4 学校・子ども会の活動への参加 | 5 隣近所との面識・交流 | 6 その他 |
| ①「感じる・やや感じる」の人<br>(サンプル数=52人)    | 124 | 34            | 27                              | 18                        | 4                | 41           | 0     |
| ②「どちらともいえない」の人<br>(サンプル数=25人)    | 41  | 13            | 5                               | 6                         | 0                | 14           | 3     |
| ③「あまり感じない・感じない」の人<br>(サンプル数=21人) | 39  | 7             | 9                               | 9                         | 1                | 12           | 1     |

【補足調査】(単純集計)

分野別実感の回答結果「地域社会のつながり」<2世代世帯>

| 上位3項目 | ①「感じる・やや感じる」の回答 (291)                |  | ②「どちらともいえない」の回答 (103)                |  | ③「あまり感じない・感じない」の回答 (106)             |  |
|-------|--------------------------------------|--|--------------------------------------|--|--------------------------------------|--|
|       | 118 人                                |  | 56 人                                 |  | 57 人                                 |  |
| 1     | 5 隣近所との面識・交流 (77)                    |  | 1 その地域で過ごした年数 (28)                   |  | 2 自治会・町内会活動への参加(環境美化、防犯・防災活動など) (32) |  |
| 2     | 2 自治会・町内会活動への参加(環境美化、防犯・防災活動など) (72) |  | 5 隣近所との面識・交流 (27)                    |  | 5 隣近所との面識・交流 (24)                    |  |
| 3     | 1 その地域で過ごした年数 (66)                   |  | 2 自治会・町内会活動への参加(環境美化、防犯・防災活動など) (20) |  | 3 地域の行事への参加(お祭り、スポーツ大会など) (21)       |  |
|       |                                      |  | 3 地域の行事への参加(お祭り、スポーツ大会など) (20)       |  |                                      |  |

( )内の数字は件数。

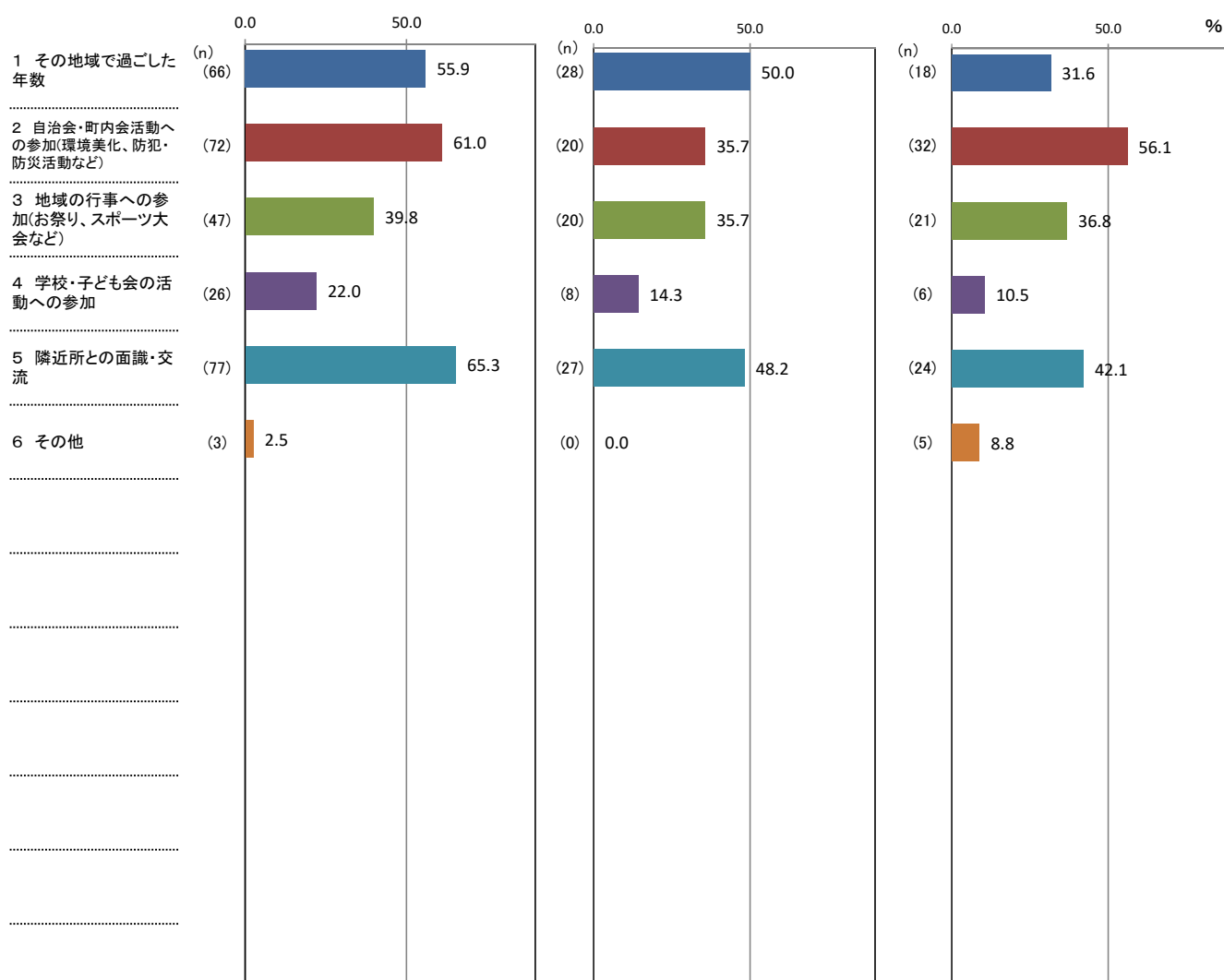

↑ 理由別件数/該当者数 × 100

【補足調査】

(7) 「地域社会とのつながり」についての回答理由(問1-1(7)「①あなたは地域社会とのつながりを感じますか。」の次の「②のように回答した理由として、関連の強い要因全てに○をつけてください。」に対する回答(複数回答可)

<2世代世帯>

(%)

| 区分              | 計 | 1 その地域で過ごした年数 | 2 自治会・町内会活動への参加(環境美化、防犯・防災活動など) | 3 地域の行事への参加(お祭り、スポーツ大会など) | 4 学校・子ども会の活動への参加 | 5 隣近所との面識・交流 | 6 その他 |
|-----------------|---|---------------|---------------------------------|---------------------------|------------------|--------------|-------|
| ①「感じる・やや感じる」    |   | 55.9          | 61.0                            | 39.8                      | 22.0             | 65.3         | 2.5   |
| ②「どちらともいえない」    |   | 50.0          | 35.7                            | 35.7                      | 14.3             | 48.2         | 0.0   |
| ③「あまり感じない・感じない」 |   | 31.6          | 56.1                            | 36.8                      | 10.5             | 42.1         | 8.8   |

(件)

| 区分                               | 計   | 1 その地域で過ごした年数 | 2 自治会・町内会活動への参加(環境美化、防犯・防災活動など) | 3 地域の行事への参加(お祭り、スポーツ大会など) | 4 学校・子ども会の活動への参加 | 5 隣近所との面識・交流 | 6 その他 |
|----------------------------------|-----|---------------|---------------------------------|---------------------------|------------------|--------------|-------|
| ①「感じる・やや感じる」の人<br>(サンプル数=118人)   | 291 | 66            | 72                              | 47                        | 26               | 77           | 3     |
| ②「どちらともいえない」の人<br>(サンプル数=56人)    | 103 | 28            | 20                              | 20                        | 8                | 27           | 0     |
| ③「あまり感じない・感じない」の人<br>(サンプル数=57人) | 106 | 18            | 32                              | 21                        | 6                | 24           | 5     |

【補足調査】(単純集計)

分野別実感の回答結果「地域社会のつながり」<3世代世帯>

| 上位3項目 | ①「感じる・やや感じる」の回答 (157)<br>61 人        | ②「どちらともいえない」の回答 (21)<br>12 人        | ③「あまり感じない・感じない」の回答 (43)<br>25 人      |
|-------|--------------------------------------|-------------------------------------|--------------------------------------|
| 1     | 2 自治会・町内会活動への参加(環境美化、防犯・防災活動など) (40) | 1 その地域で過ごした年数 (6)                   | 5 隣近所との面識・交流 (13)                    |
| 2     | 5 隣近所との面識・交流 (38)                    | 2 自治会・町内会活動への参加(環境美化、防犯・防災活動など) (5) | 2 自治会・町内会活動への参加(環境美化、防犯・防災活動など) (10) |
| 3     | 1 その地域で過ごした年数 (35)                   | 5 隣近所との面識・交流 (5)                    | 3 地域の行事への参加(お祭り、スポーツ大会など) (8)        |

( )内の数字は件数。

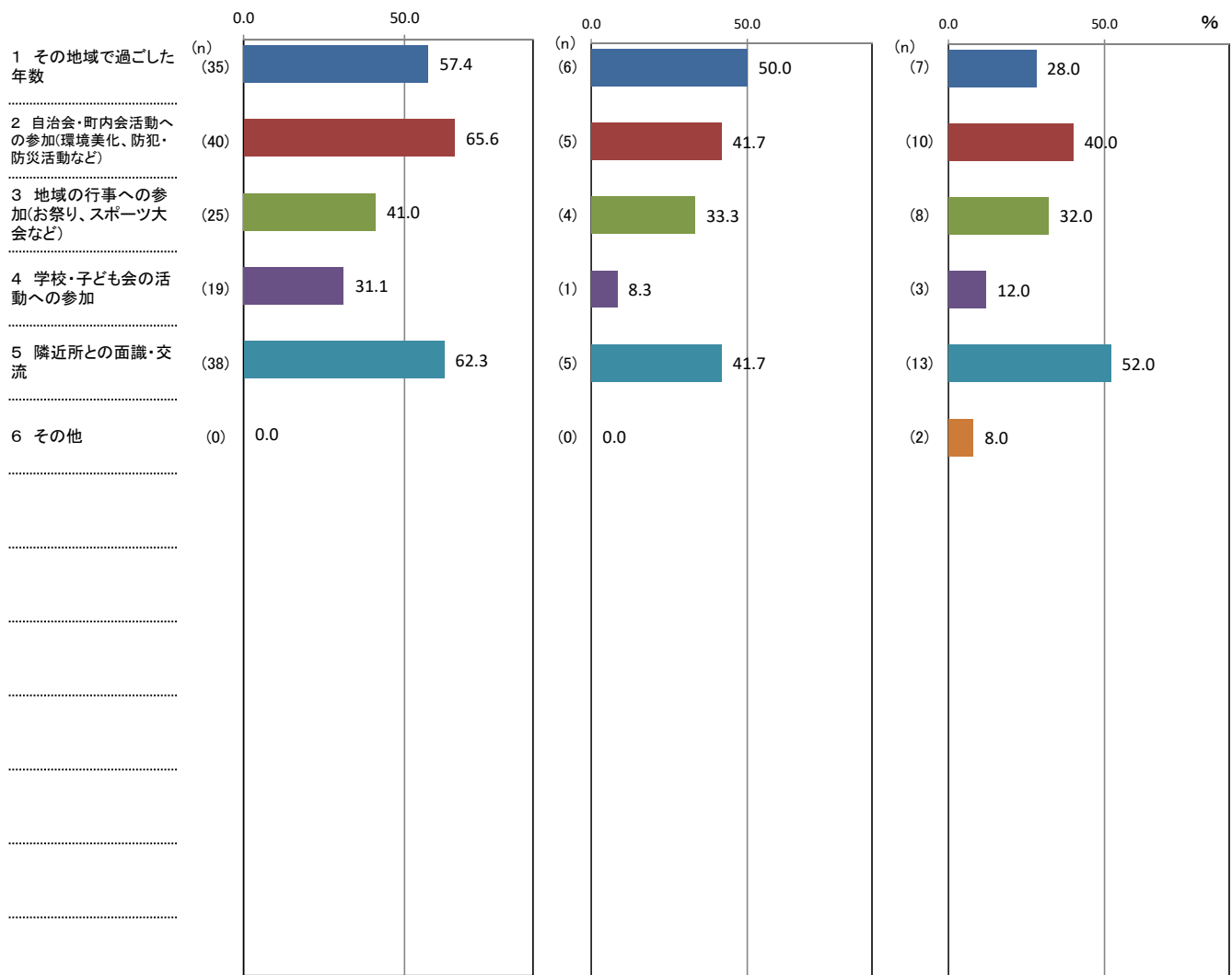

↑ 理由別件数/該当者数×100

【補足調査】

(7) 「地域社会とのつながり」についての回答理由(問1-1(7)「①あなたは地域社会とのつながりを感じますか。」の次の「②のように回答した理由として、関連の強い要因全てに○をつけてください。」に対する回答(複数回答可)

<3世代世帯>

(%)

| 区分              | 計 | 1 その地域で過ごした年数 | 2 自治会・町内会活動への参加(環境美化、防犯・防災活動など) | 3 地域の行事への参加(お祭り、スポーツ大会など) | 4 学校・子ども会の活動への参加 | 5 隣近所との面識・交流 | 6 その他 |
|-----------------|---|---------------|---------------------------------|---------------------------|------------------|--------------|-------|
| ①「感じる・やや感じる」    |   | 57.4          | 65.6                            | 41.0                      | 31.1             | 62.3         | 0.0   |
| ②「どちらともいえない」    |   | 50.0          | 41.7                            | 33.3                      | 8.3              | 41.7         | 0.0   |
| ③「あまり感じない・感じない」 |   | 28.0          | 40.0                            | 32.0                      | 12.0             | 52.0         | 8.0   |

(件)

| 区分                               | 計   | 1 その地域で過ごした年数 | 2 自治会・町内会活動への参加(環境美化、防犯・防災活動など) | 3 地域の行事への参加(お祭り、スポーツ大会など) | 4 学校・子ども会の活動への参加 | 5 隣近所との面識・交流 | 6 その他 |
|----------------------------------|-----|---------------|---------------------------------|---------------------------|------------------|--------------|-------|
| ①「感じる・やや感じる」の人<br>(サンプル数=61人)    | 157 | 35            | 40                              | 25                        | 19               | 38           | 0     |
| ②「どちらともいえない」の人<br>(サンプル数=12人)    | 21  | 6             | 5                               | 4                         | 1                | 5            | 0     |
| ③「あまり感じない・感じない」の人<br>(サンプル数=25人) | 43  | 7             | 10                              | 8                         | 3                | 13           | 2     |



【補足調査】(単純集計)

分野別実感の回答結果「地域社会のつながり」<子の人数1人>

| 上位3項目 | ①「感じる・やや感じる」の回答 (70)                 |  | ②「どちらともいえない」の回答 (23)                |    | ③「あまり感じない・感じない」の回答 (45)              |  |
|-------|--------------------------------------|--|-------------------------------------|----|--------------------------------------|--|
|       | 29 人                                 |  | 17 人                                |    | 23 人                                 |  |
| 1     | 5 隣近所との面識・交流 (21)                    |  | 1 その地域で過ごした年数 (8)                   |    | 2 自治会・町内会活動への参加(環境美化、防犯・防災活動など) (13) |  |
| 2     | 1 その地域で過ごした年数 (15)                   |  | 2 自治会・町内会活動への参加(環境美化、防犯・防災活動など) (4) |    | 3 地域の行事への参加(お祭り、スポーツ大会など) (10)       |  |
| 3     | 2 自治会・町内会活動への参加(環境美化、防犯・防災活動など) (14) |  | 3 地域の行事への参加(お祭り、スポーツ大会など) (4)       | 2位 | 1 その地域で過ごした年数 (9)                    |  |
|       |                                      |  | 5 隣近所との面識・交流 (4)                    | 2位 |                                      |  |

( )内の数字は件数。

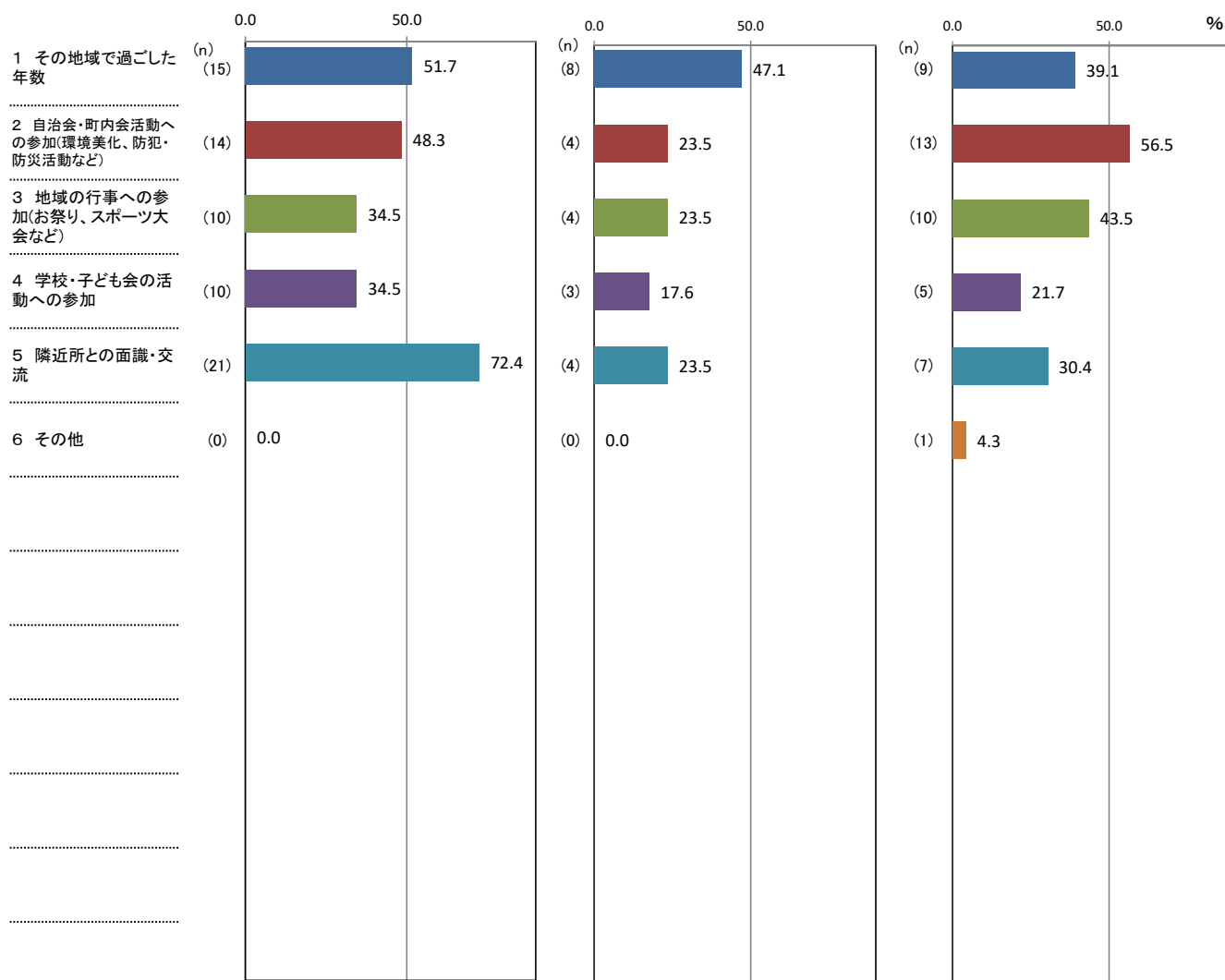

↑ 理由別件数 / 該当者数 × 100

【補足調査】

(7) 「地域社会とのつながり」についての回答理由(問1-1(7)「①あなたは地域社会とのつながりを感じますか。」の次の「②のように回答した理由として、関連の強い要因全てに○をつけてください。」に対する回答(複数回答可)

<子の人数1人>

(%)

| 区分              | 計 | 1 その地域で過ごした年数 | 2 自治会・町内会活動への参加(環境美化、防犯・防災活動など) | 3 地域の行事への参加(お祭り、スポーツ大会など) | 4 学校・子ども会の活動への参加 | 5 隣近所との面識・交流 | 6 その他 |
|-----------------|---|---------------|---------------------------------|---------------------------|------------------|--------------|-------|
| ①「感じる・やや感じる」    |   | 51.7          | 48.3                            | 34.5                      | 34.5             | 72.4         | 0.0   |
| ②「どちらともいえない」    |   | 47.1          | 23.5                            | 23.5                      | 17.6             | 23.5         | 0.0   |
| ③「あまり感じない・感じない」 |   | 39.1          | 56.5                            | 43.5                      | 21.7             | 30.4         | 4.3   |

(件)

| 区分                               | 計  | 1 その地域で過ごした年数 | 2 自治会・町内会活動への参加(環境美化、防犯・防災活動など) | 3 地域の行事への参加(お祭り、スポーツ大会など) | 4 学校・子ども会の活動への参加 | 5 隣近所との面識・交流 | 6 その他 |
|----------------------------------|----|---------------|---------------------------------|---------------------------|------------------|--------------|-------|
| ①「感じる・やや感じる」の人<br>(サンプル数=29人)    | 70 | 15            | 14                              | 10                        | 10               | 21           | 0     |
| ②「どちらともいえない」の人<br>(サンプル数=17人)    | 23 | 8             | 4                               | 4                         | 3                | 4            | 0     |
| ③「あまり感じない・感じない」の人<br>(サンプル数=23人) | 45 | 9             | 13                              | 10                        | 5                | 7            | 1     |

【補足調査】(単純集計)

分野別実感の回答結果「地域社会のつながり」<子の人数2人>

| 上位3項目 | ①「感じる・やや感じる」の回答 (339)                |  | ②「どちらともいえない」の回答 (71)                 |  | ③「あまり感じない・感じない」の回答 (58)              |    |
|-------|--------------------------------------|--|--------------------------------------|--|--------------------------------------|----|
|       | 131 人                                |  | 40 人                                 |  | 36 人                                 |    |
| 1     | 5 隣近所との面識・交流 (90)                    |  | 1 その地域で過ごした年数 (21)                   |  | 5 隣近所との面識・交流 (21)                    |    |
| 2     | 2 自治会・町内会活動への参加(環境美化、防犯・防災活動など) (81) |  | 5 隣近所との面識・交流 (17)                    |  | 2 自治会・町内会活動への参加(環境美化、防犯・防災活動など) (16) |    |
| 3     | 1 その地域で過ごした年数 (78)                   |  | 2 自治会・町内会活動への参加(環境美化、防犯・防災活動など) (15) |  | 1 その地域で過ごした年数 (9)                    |    |
|       |                                      |  |                                      |  | 3 地域の行事への参加(お祭り、スポーツ大会など) (9)        | 3位 |

( )内の数字は件数。

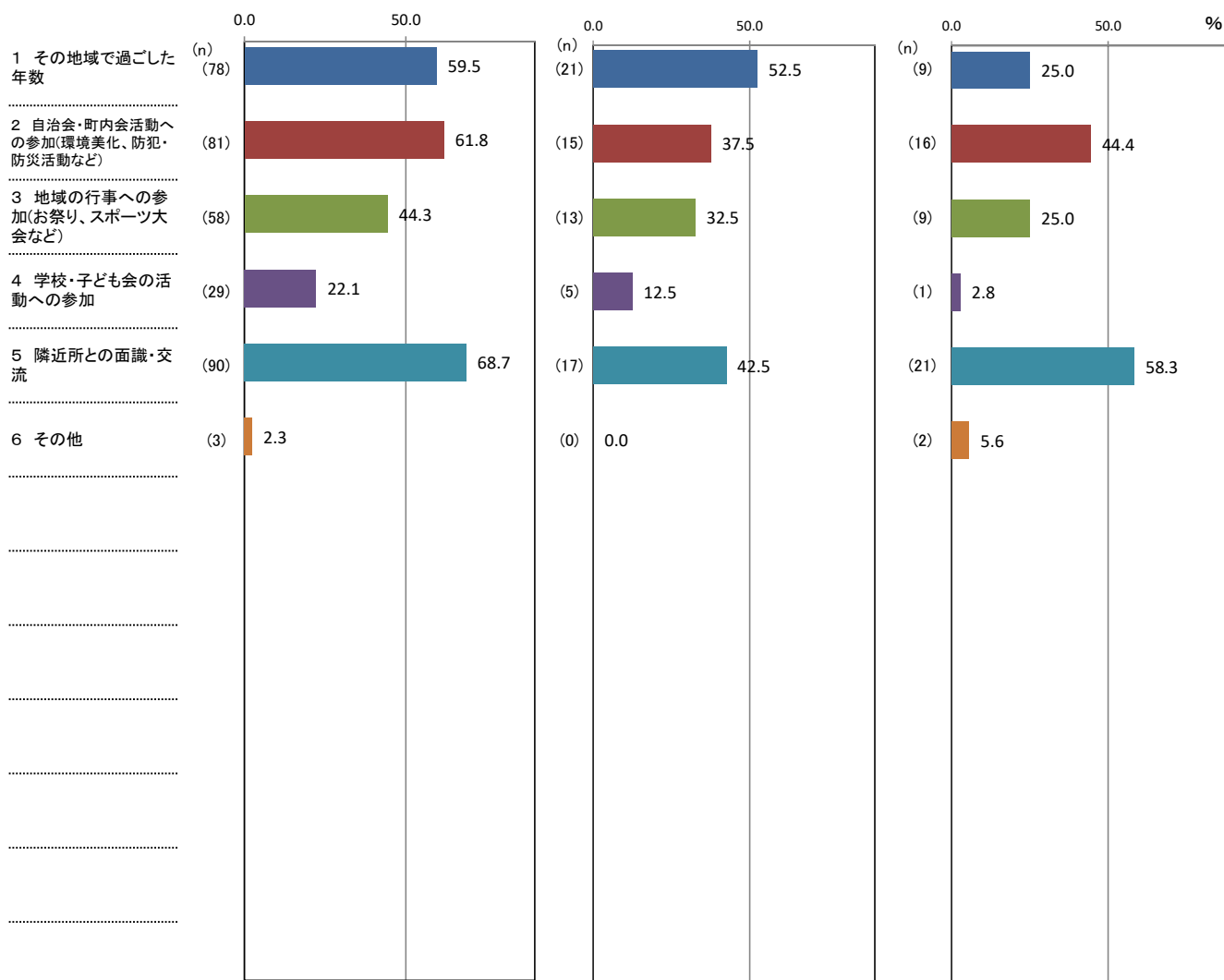

↑ 理由別件数 / 該当者数 × 100

【補足調査】

(7) 「地域社会とのつながり」についての回答理由(問1-1(7)「①あなたは地域社会とのつながりを感じますか。」の次の「②のように回答した理由として、関連の強い要因全てに○をつけてください。」に対する回答(複数回答可)

<子の人数2人>

(%)

| 区分              | 計 | 1 その地域で過ごした年数 | 2 自治会・町内会活動への参加(環境美化、防犯・防災活動など) | 3 地域の行事への参加(お祭り、スポーツ大会など) | 4 学校・子ども会の活動への参加 | 5 隣近所との面識・交流 | 6 その他 |
|-----------------|---|---------------|---------------------------------|---------------------------|------------------|--------------|-------|
| ①「感じる・やや感じる」    |   | 59.5          | 61.8                            | 44.3                      | 22.1             | 68.7         | 2.3   |
| ②「どちらともいえない」    |   | 52.5          | 37.5                            | 32.5                      | 12.5             | 42.5         | 0.0   |
| ③「あまり感じない・感じない」 |   | 25.0          | 44.4                            | 25.0                      | 2.8              | 58.3         | 5.6   |

(件)

| 区分                               | 計   | 1 その地域で過ごした年数 | 2 自治会・町内会活動への参加(環境美化、防犯・防災活動など) | 3 地域の行事への参加(お祭り、スポーツ大会など) | 4 学校・子ども会の活動への参加 | 5 隣近所との面識・交流 | 6 その他 |
|----------------------------------|-----|---------------|---------------------------------|---------------------------|------------------|--------------|-------|
| ①「感じる・やや感じる」の人<br>(サンプル数=131人)   | 339 | 78            | 81                              | 58                        | 29               | 90           | 3     |
| ②「どちらともいえない」の人<br>(サンプル数=40人)    | 71  | 21            | 15                              | 13                        | 5                | 17           | 0     |
| ③「あまり感じない・感じない」の人<br>(サンプル数=36人) | 58  | 9             | 16                              | 9                         | 1                | 21           | 2     |

【補足調査】(単純集計)

分野別実感の回答結果「地域社会のつながり」<子の人数3人>

| 上位3項目 | ①「感じる・やや感じる」の回答 (166)<br>63 人        | ②「どちらともいえない」の回答 (48)<br>22 人             | ③「あまり感じない・感じない」の回答 (35)<br>20 人     |
|-------|--------------------------------------|--|-------------------------------------|
| 1     | 2 自治会・町内会活動への参加(環境美化、防犯・防災活動など) (46) | 5 隣近所との面識・交流 (12)                        | 2 自治会・町内会活動への参加(環境美化、防犯・防災活動など) (8) |
| 2     | 1 その地域で過ごした年数 (41)                   | 2 自治会・町内会活動への参加(環境美化、防犯・防災活動など) (11)     | 3 地域の行事への参加(お祭り、スポーツ大会など) (7)       |
| 3     | 5 隣近所との面識・交流 (41) <b>2位</b>          | 3 地域の行事への参加(お祭り、スポーツ大会など) (11) <b>2位</b> | 5 隣近所との面識・交流 (7) <b>2位</b>          |
|       |                                      |  | 6 その他 (7) <b>2位</b>                 |

( )内の数字は件数。

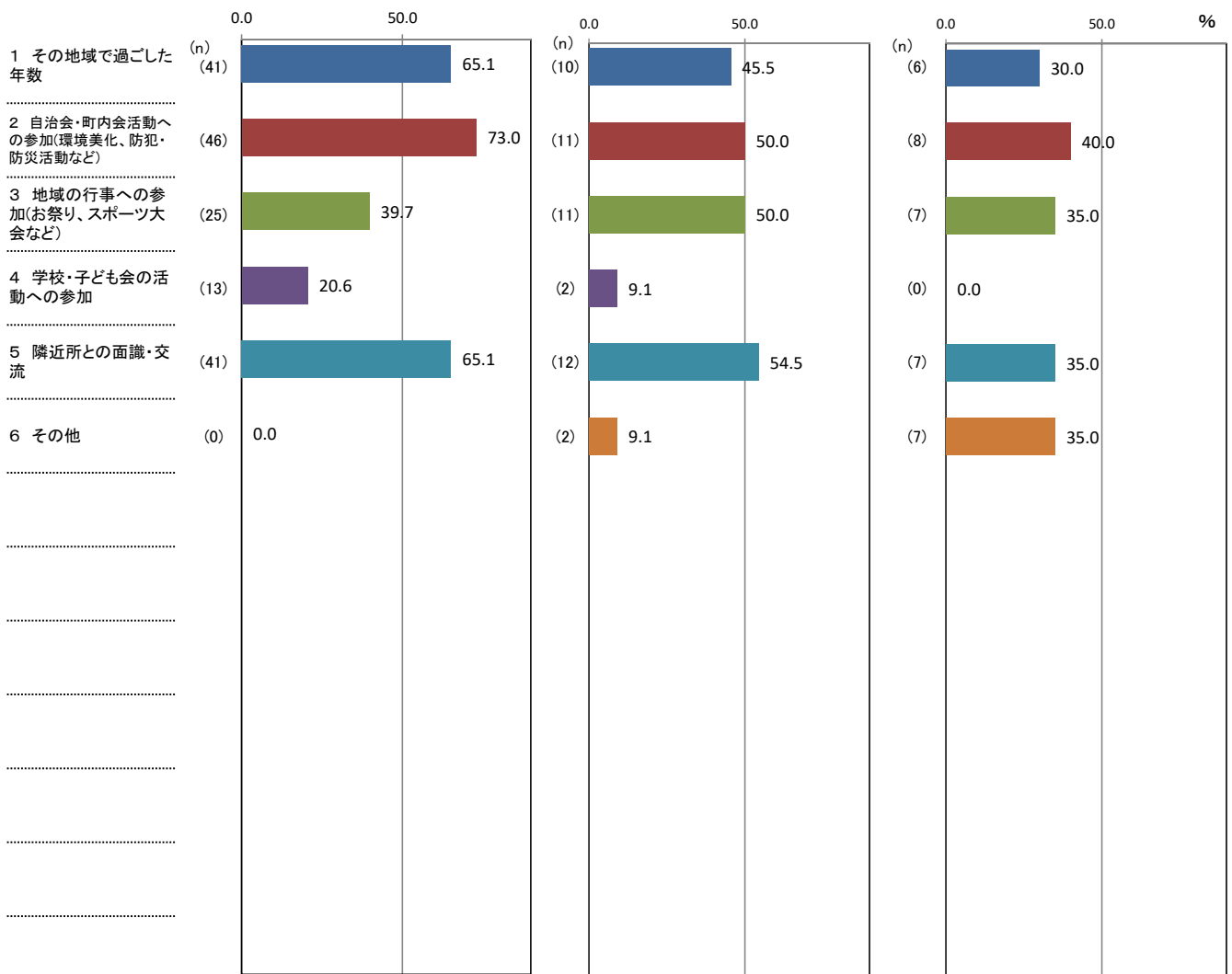

↑ 理由別件数 / 該当者数 × 100

【補足調査】

(7) 「地域社会とのつながり」についての回答理由(問1-1(7)「①あなたは地域社会とのつながりを感じますか。」の次の「②のように回答した理由として、関連の強い要因全てに○をつけてください。」に対する回答(複数回答可)

<子の人数3人>

(%)

| 区分              | 計 | 1 その地域で過ごした年数 | 2 自治会・町内会活動への参加(環境美化、防犯・防災活動など) | 3 地域の行事への参加(お祭り、スポーツ大会など) | 4 学校・子ども会の活動への参加 | 5 隣近所との面識・交流 | 6 その他 |
|-----------------|---|---------------|---------------------------------|---------------------------|------------------|--------------|-------|
| ①「感じる・やや感じる」    |   | 65.1          | 73.0                            | 39.7                      | 20.6             | 65.1         | 0.0   |
| ②「どちらともいえない」    |   | 45.5          | 50.0                            | 50.0                      | 9.1              | 54.5         | 9.1   |
| ③「あまり感じない・感じない」 |   | 30.0          | 40.0                            | 35.0                      | 0.0              | 35.0         | 35.0  |

(件)

| 区分                               | 計   | 1 その地域で過ごした年数 | 2 自治会・町内会活動への参加(環境美化、防犯・防災活動など) | 3 地域の行事への参加(お祭り、スポーツ大会など) | 4 学校・子ども会の活動への参加 | 5 隣近所との面識・交流 | 6 その他 |
|----------------------------------|-----|---------------|---------------------------------|---------------------------|------------------|--------------|-------|
| ①「感じる・やや感じる」の人<br>(サンプル数=63人)    | 166 | 41            | 46                              | 25                        | 13               | 41           | 0     |
| ②「どちらともいえない」の人<br>(サンプル数=22人)    | 48  | 10            | 11                              | 11                        | 2                | 12           | 2     |
| ③「あまり感じない・感じない」の人<br>(サンプル数=20人) | 35  | 6             | 8                               | 7                         | 0                | 7            | 7     |

【補足調査】(単純集計)

分野別実感の回答結果「地域社会のつながり」<子どもはいる>

| 上位3項目 | ①「感じる・やや感じる」の回答 (116)           |      | ②「どちらともいえない」の回答 (48)            |      | ③「あまり感じない・感じない」の回答 (104)        |      |
|-------|---------------------------------|------|---------------------------------|------|---------------------------------|------|
|       | 55 人                            |      | 35 人                            |      | 58 人                            |      |
| 1     | 5 隣近所との面識・交流                    | (39) | 1 その地域で過ごした年数                   | (19) | 5 隣近所との面識・交流                    | (39) |
| 2     | 1 その地域で過ごした年数                   | (36) | 5 隣近所との面識・交流                    | (18) | 2 自治会・町内会活動への参加(環境美化、防犯・防災活動など) | (25) |
| 3     | 2 自治会・町内会活動への参加(環境美化、防犯・防災活動など) | (24) | 2 自治会・町内会活動への参加(環境美化、防犯・防災活動など) | (5)  | 3 地域の行事への参加(お祭り、スポーツ大会など)       | (19) |

( )内の数字は件数。

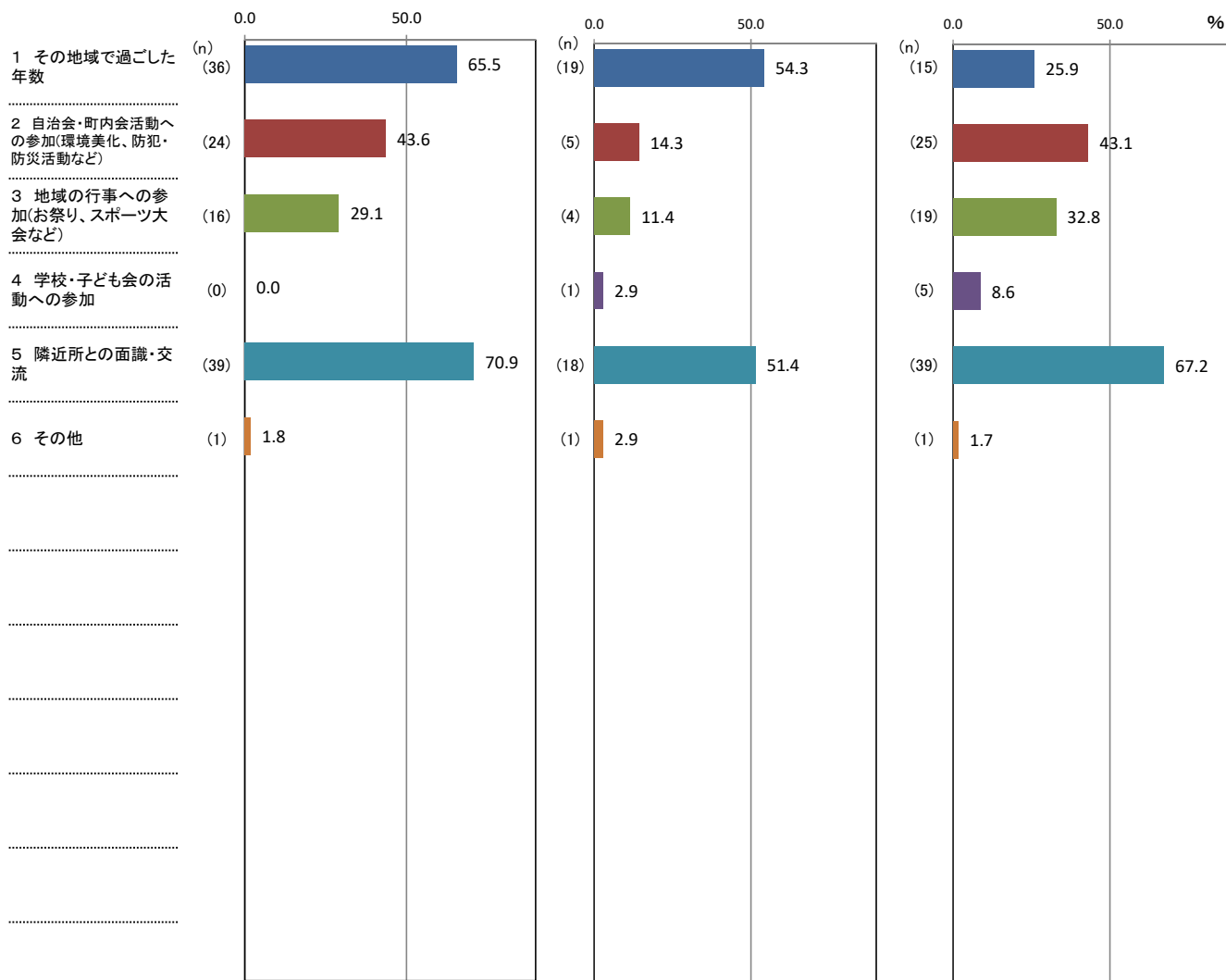

↑ 理由別件数 / 該当者数 × 100

【補足調査】

(7) 「地域社会とのつながり」についての回答理由(問1-1(7)「①あなたは地域社会とのつながりを感じますか。」の次の「②そのように回答した理由として、関連の強い要因全てに○をつけてください。」に対する回答(複数回答可)

<子どもはいない>

(%)

| 区分              | 計 | 1 その地域で過ごした年数 | 2 自治会・町内会活動への参加(環境美化、防犯・防災活動など) | 3 地域の行事への参加(お祭り、スポーツ大会など) | 4 学校・子ども会の活動への参加 | 5 隣近所との面識・交流 | 6 その他 |
|-----------------|---|---------------|---------------------------------|---------------------------|------------------|--------------|-------|
| ①「感じる・やや感じる」    |   | 65.5          | 43.6                            | 29.1                      | 0.0              | 70.9         | 1.8   |
| ②「どちらともいえない」    |   | 54.3          | 14.3                            | 11.4                      | 2.9              | 51.4         | 2.9   |
| ③「あまり感じない・感じない」 |   | 25.9          | 43.1                            | 32.8                      | 8.6              | 67.2         | 1.7   |

(件)

| 区分                               | 計   | 1 その地域で過ごした年数 | 2 自治会・町内会活動への参加(環境美化、防犯・防災活動など) | 3 地域の行事への参加(お祭り、スポーツ大会など) | 4 学校・子ども会の活動への参加 | 5 隣近所との面識・交流 | 6 その他 |
|----------------------------------|-----|---------------|---------------------------------|---------------------------|------------------|--------------|-------|
| ①「感じる・やや感じる」の人<br>(サンプル数=55人)    | 116 | 36            | 24                              | 16                        | 0                | 39           | 1     |
| ②「どちらともいえない」の人<br>(サンプル数=35人)    | 48  | 19            | 5                               | 4                         | 1                | 18           | 1     |
| ③「あまり感じない・感じない」の人<br>(サンプル数=58人) | 104 | 15            | 25                              | 19                        | 5                | 39           | 1     |



【補足調査】(単純集計)

分野別実感の回答結果「地域社会のつながり」<居住年数10年未満>

| 上位3項目 | ①「感じる・やや感じる」の回答 (15)<br>9 人             | ②「どちらともいえない」の回答 (4)<br>4 人     | ③「あまり感じない・感じない」の回答 (9)<br>5 人           |
|-------|---|--------------------------------|---|
| 1     | 5 隣近所との面識・交流 (5)                        | 1 その地域で過ごした年数 (2)              | 1 その地域で過ごした年数 (3)                       |
| 2     | 2 自治会・町内会活動への参加(環境美化、防犯・防災活動など) (3)     | 3 地域の行事への参加(お祭り、スポーツ大会など) (1)  | 2 自治会・町内会活動への参加(環境美化、防犯・防災活動など) (2)     |
| 3     | 3 地域の行事への参加(お祭り、スポーツ大会など) (3) <b>2位</b> | 4 学校・子ども会の活動への参加 (1) <b>2位</b> | 3 地域の行事への参加(お祭り、スポーツ大会など) (2) <b>2位</b> |
|       |   |                                | 5 隣近所との面識・交流 (2) <b>2位</b>              |

( )内の数字は件数。

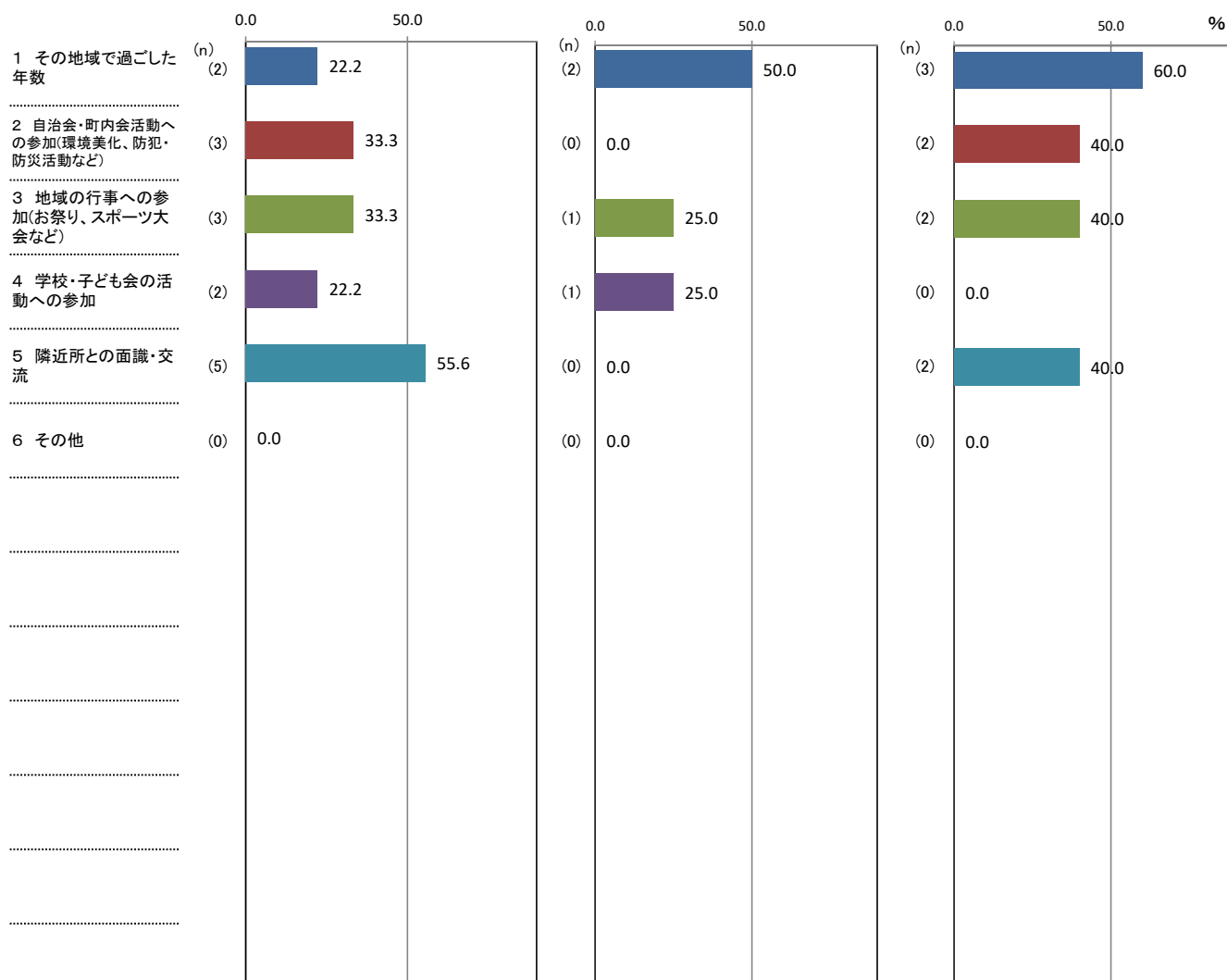

↑ 理由別件数 / 該当者数 × 100

【補足調査】

(7) 「地域社会とのつながり」についての回答理由(問1-1(7)「①あなたは地域社会とのつながりを感じますか。」の次の「②そのように回答した理由として、関連の強い要因全てに○をつけてください。」に対する回答(複数回答可)

<居住年数10年未満>

(%)

| 区分              | 計 | 1 その地域で過ごした年数 | 2 自治会・町内会活動への参加(環境美化、防犯・防災活動など) | 3 地域の行事への参加(お祭り、スポーツ大会など) | 4 学校・子ども会の活動への参加 | 5 隣近所との面識・交流 | 6 その他 |
|-----------------|---|---------------|---------------------------------|---------------------------|------------------|--------------|-------|
| ①「感じる・やや感じる」    |   | 22.2          | 33.3                            | 33.3                      | 22.2             | 55.6         | 0.0   |
| ②「どちらともいえない」    |   | 50.0          | 0.0                             | 25.0                      | 25.0             | 0.0          | 0.0   |
| ③「あまり感じない・感じない」 |   | 60.0          | 40.0                            | 40.0                      | 0.0              | 40.0         | 0.0   |

(件)

| 区分                              | 計  | 1 その地域で過ごした年数 | 2 自治会・町内会活動への参加(環境美化、防犯・防災活動など) | 3 地域の行事への参加(お祭り、スポーツ大会など) | 4 学校・子ども会の活動への参加 | 5 隣近所との面識・交流 | 6 その他 |
|---------------------------------|----|---------------|---------------------------------|---------------------------|------------------|--------------|-------|
| ①「感じる・やや感じる」の人<br>(サンプル数=9人)    | 15 | 2             | 3                               | 3                         | 2                | 5            | 0     |
| ②「どちらともいえない」の人<br>(サンプル数=4人)    | 4  | 2             | 0                               | 1                         | 1                | 0            | 0     |
| ③「あまり感じない・感じない」の人<br>(サンプル数=5人) | 9  | 3             | 2                               | 2                         | 0                | 2            | 0     |

【補足調査】(単純集計)

分野別実感の回答結果「地域社会のつながり」<居住年数20年以上>

| 上位3項目 | ①「感じる・やや感じる」の回答 (689)                 |  | ②「どちらともいえない」の回答 (185)                |  | ③「あまり感じない・感じない」の回答 (228)             |  |
|-------|---------------------------------------|--|--------------------------------------|--|--------------------------------------|--|
|       | 274 人                                 |  | 108 人                                |  | 130 人                                |  |
| 1     | 5 隣近所との面識・交流 (185)                    |  | 1 その地域で過ごした年数 (56)                   |  | 5 隣近所との面識・交流 (73)                    |  |
| 2     | 1 その地域で過ごした年数 (170)                   |  | 5 隣近所との面識・交流 (50)                    |  | 2 自治会・町内会活動への参加(環境美化、防犯・防災活動など) (57) |  |
| 3     | 2 自治会・町内会活動への参加(環境美化、防犯・防災活動など) (169) |  | 2 自治会・町内会活動への参加(環境美化、防犯・防災活動など) (34) |  | 3 地域の行事への参加(お祭り、スポーツ大会など) (43)       |  |

( )内の数字は件数。

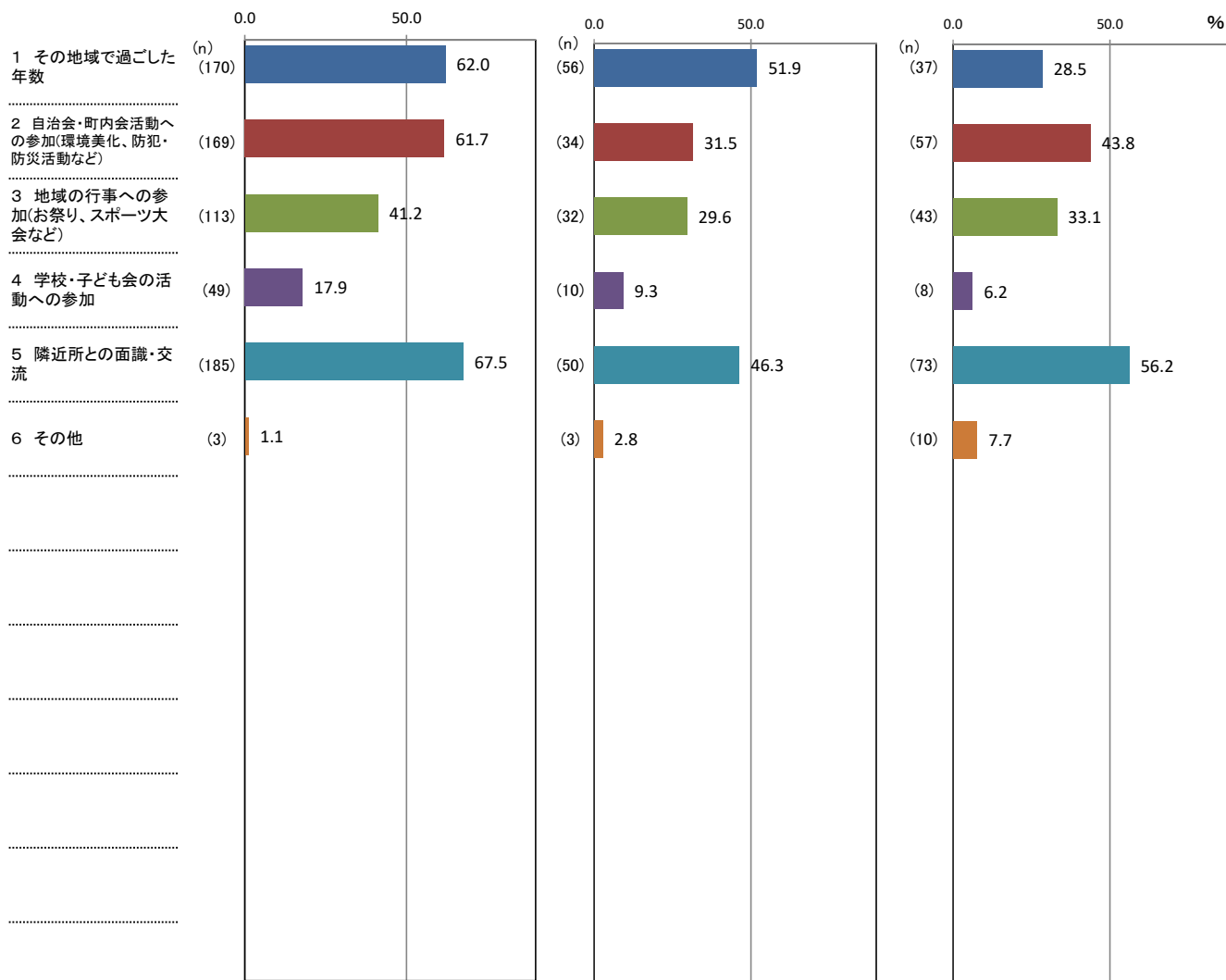

↑ 理由別件数 / 該当者数 × 100

【補足調査】

(7) 「地域社会とのつながり」についての回答理由(問1-1(7)「①あなたは地域社会とのつながりを感じますか。」の次の「②そのように回答した理由として、関連の強い要因全てに○をつけてください。」に対する回答(複数回答可)

<居住年数20年以上>

(%)

| 区分              | 計 | 1 その地域で過ごした年数 | 2 自治会・町内会活動への参加(環境美化、防犯・防災活動など) | 3 地域の行事への参加(お祭り、スポーツ大会など) | 4 学校・子ども会の活動への参加 | 5 隣近所との面識・交流 | 6 その他 |
|-----------------|---|---------------|---------------------------------|---------------------------|------------------|--------------|-------|
| ①「感じる・やや感じる」    |   | 62.0          | 61.7                            | 41.2                      | 17.9             | 67.5         | 1.1   |
| ②「どちらともいえない」    |   | 51.9          | 31.5                            | 29.6                      | 9.3              | 46.3         | 2.8   |
| ③「あまり感じない・感じない」 |   | 28.5          | 43.8                            | 33.1                      | 6.2              | 56.2         | 7.7   |

(件)

| 区分                                | 計   | 1 その地域で過ごした年数 | 2 自治会・町内会活動への参加(環境美化、防犯・防災活動など) | 3 地域の行事への参加(お祭り、スポーツ大会など) | 4 学校・子ども会の活動への参加 | 5 隣近所との面識・交流 | 6 その他 |
|-----------------------------------|-----|---------------|---------------------------------|---------------------------|------------------|--------------|-------|
| ①「感じる・やや感じる」の人<br>(サンプル数=274人)    | 689 | 170           | 169                             | 113                       | 49               | 185          | 3     |
| ②「どちらともいえない」の人<br>(サンプル数=108人)    | 185 | 56            | 34                              | 32                        | 10               | 50           | 3     |
| ③「あまり感じない・感じない」の人<br>(サンプル数=130人) | 228 | 37            | 57                              | 43                        | 8                | 73           | 10    |

【補足調査】(単純集計)

分野別実感の回答結果「地域社会のつながり」<県央広域振興圏>

| 上位3項目 | ①「感じる・やや感じる」の回答 (150)                |  | ②「どちらともいえない」の回答 (57)                 |  | ③「あまり感じない・感じない」の回答 (80)              |  |
|-------|--------------------------------------|--|--------------------------------------|--|--------------------------------------|--|
|       | 65 人                                 |  | 36 人                                 |  | 46 人                                 |  |
| 1     | 5 隣近所との面識・交流 (44)                    |  | 5 隣近所との面識・交流 (17)                    |  | 5 隣近所との面識・交流 (26)                    |  |
| 2     | 2 自治会・町内会活動への参加(環境美化、防犯・防災活動など) (38) |  | 1 その地域で過ごした年数 (16)                   |  | 2 自治会・町内会活動への参加(環境美化、防犯・防災活動など) (20) |  |
| 3     | 1 その地域で過ごした年数 (36)                   |  | 2 自治会・町内会活動への参加(環境美化、防犯・防災活動など) (12) |  | 3 地域の行事への参加(お祭り、スポーツ大会など) (15)       |  |

( )内の数字は件数。

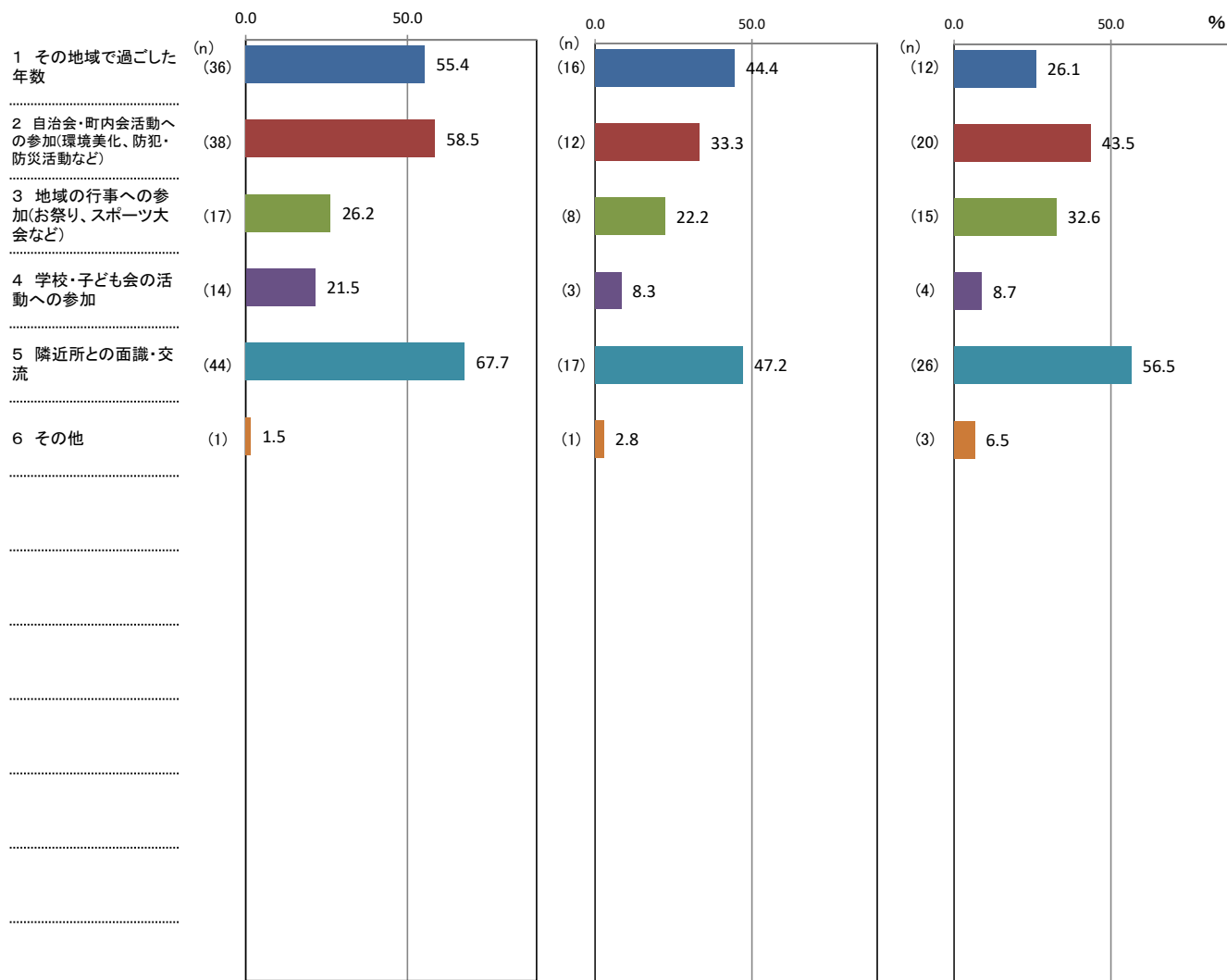

↑ 理由別件数/該当者数 × 100

【補足調査】

(7) 「地域社会とのつながり」についての回答理由(問1-1(7)「①あなたは地域社会とのつながりを感じますか。」の次の「②そのように回答した理由として、関連の強い要因全てに○をつけてください。」に対する回答(複数回答可)

< 県央広域振興圏 >

(%)

| 区分              | 計 | 1 その地域で過ごした年数 | 2 自治会・町内会活動への参加(環境美化、防犯・防災活動など) | 3 地域の行事への参加(お祭り、スポーツ大会など) | 4 学校・子ども会の活動への参加 | 5 隣近所との面識・交流 | 6 その他 |
|-----------------|---|---------------|---------------------------------|---------------------------|------------------|--------------|-------|
| ①「感じる・やや感じる」    |   | 55.4          | 58.5                            | 26.2                      | 21.5             | 67.7         | 1.5   |
| ②「どちらともいえない」    |   | 44.4          | 33.3                            | 22.2                      | 8.3              | 47.2         | 2.8   |
| ③「あまり感じない・感じない」 |   | 26.1          | 43.5                            | 32.6                      | 8.7              | 56.5         | 6.5   |

(件)

| 区分                               | 計   | 1 その地域で過ごした年数 | 2 自治会・町内会活動への参加(環境美化、防犯・防災活動など) | 3 地域の行事への参加(お祭り、スポーツ大会など) | 4 学校・子ども会の活動への参加 | 5 隣近所との面識・交流 | 6 その他 |
|----------------------------------|-----|---------------|---------------------------------|---------------------------|------------------|--------------|-------|
| ①「感じる・やや感じる」の人<br>(サンプル数=65人)    | 150 | 36            | 38                              | 17                        | 14               | 44           | 1     |
| ②「どちらともいえない」の人<br>(サンプル数=36人)    | 57  | 16            | 12                              | 8                         | 3                | 17           | 1     |
| ③「あまり感じない・感じない」の人<br>(サンプル数=46人) | 80  | 12            | 20                              | 15                        | 4                | 26           | 3     |

【補足調査】(単純集計)

分野別実感の回答結果「地域社会のつながり」<県南広域振興圏>

| 上位3項目 | ①「感じる・やや感じる」の回答 (219)<br>86 人        | ②「どちらともいえない」の回答 (48)<br>24 人         | ③「あまり感じない・感じない」の回答 (50)<br>27 人      |
|-------|--------------------------------------|--------------------------------------|--------------------------------------|
| 1     | 5 隣近所との面識・交流 (57)                    | 1 その地域で過ごした年数 (13)                   | 5 隣近所との面識・交流 (17)                    |
| 2     | 2 自治会・町内会活動への参加(環境美化、防犯・防災活動など) (54) | 2 自治会・町内会活動への参加(環境美化、防犯・防災活動など) (11) | 2 自治会・町内会活動への参加(環境美化、防犯・防災活動など) (12) |
| 3     | 1 その地域で過ごした年数 (47)                   | 5 隣近所との面識・交流 (11)                    | 1 その地域で過ごした年数 (10)                   |

( )内の数字は件数。

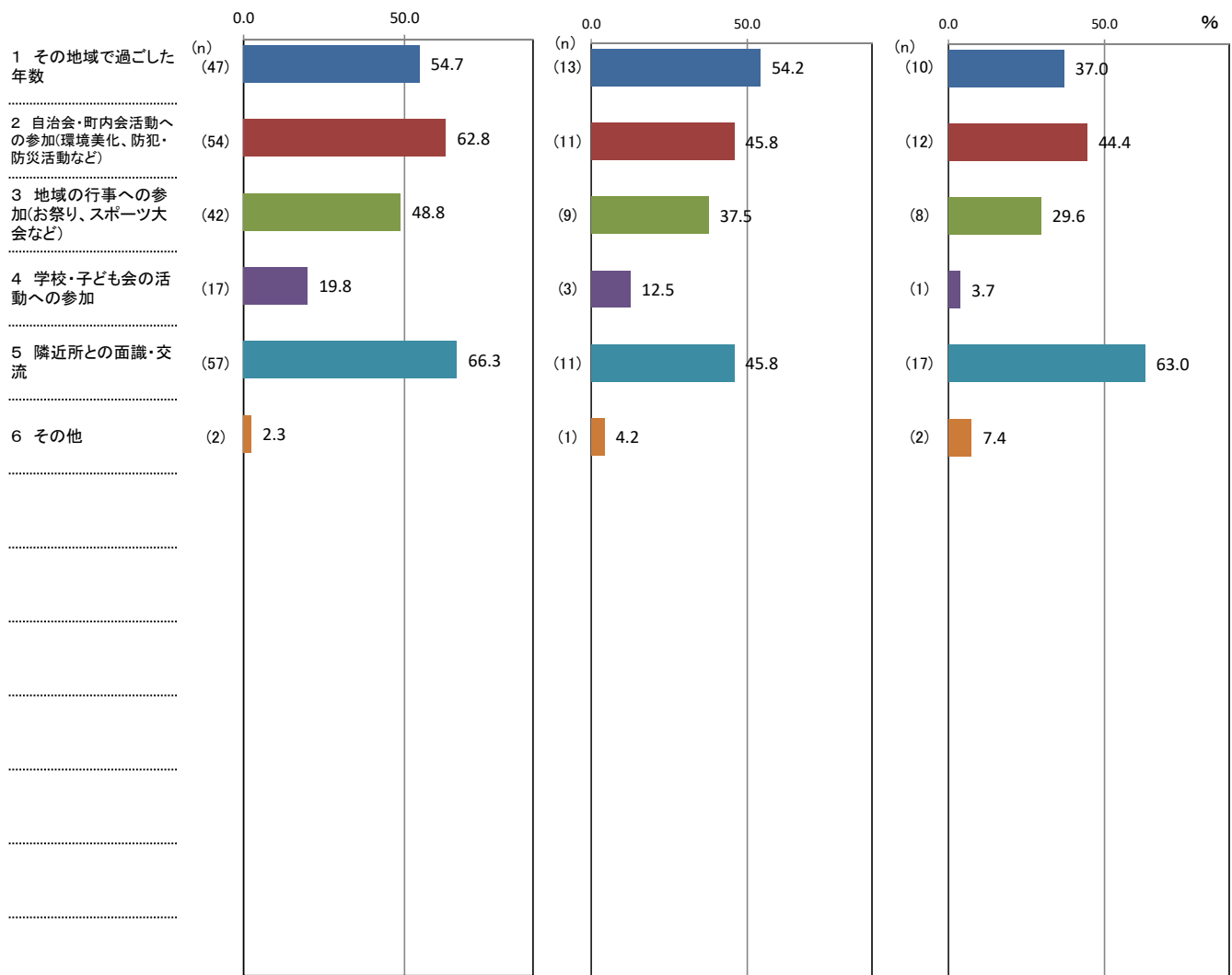

↑ 理由別件数 / 該当者数 × 100

【補足調査】

(7) 「地域社会とのつながり」についての回答理由(問1-1(7)「①あなたは地域社会とのつながりを感じますか。」の次の「②のように回答した理由として、関連の強い要因全てに○をつけてください。」に対する回答(複数回答可)

< 県南広域振興圏 >

(%)

| 区分              | 計 | 1 その地域で過ごした年数 | 2 自治会・町内会活動への参加(環境美化、防犯・防災活動など) | 3 地域の行事への参加(お祭り、スポーツ大会など) | 4 学校・子ども会の活動への参加 | 5 隣近所との面識・交流 | 6 その他 |
|-----------------|---|---------------|---------------------------------|---------------------------|------------------|--------------|-------|
| ①「感じる・やや感じる」    |   | 54.7          | 62.8                            | 48.8                      | 19.8             | 66.3         | 2.3   |
| ②「どちらともいえない」    |   | 54.2          | 45.8                            | 37.5                      | 12.5             | 45.8         | 4.2   |
| ③「あまり感じない・感じない」 |   | 37.0          | 44.4                            | 29.6                      | 3.7              | 63.0         | 7.4   |

(件)

| 区分                               | 計   | 1 その地域で過ごした年数 | 2 自治会・町内会活動への参加(環境美化、防犯・防災活動など) | 3 地域の行事への参加(お祭り、スポーツ大会など) | 4 学校・子ども会の活動への参加 | 5 隣近所との面識・交流 | 6 その他 |
|----------------------------------|-----|---------------|---------------------------------|---------------------------|------------------|--------------|-------|
| ①「感じる・やや感じる」の人<br>(サンプル数=86人)    | 219 | 47            | 54                              | 42                        | 17               | 57           | 2     |
| ②「どちらともいえない」の人<br>(サンプル数=24人)    | 48  | 13            | 11                              | 9                         | 3                | 11           | 1     |
| ③「あまり感じない・感じない」の人<br>(サンプル数=27人) | 50  | 10            | 12                              | 8                         | 1                | 17           | 2     |



【補足調査】(単純集計)

分野別実感の回答結果「地域社会のつながり」<沿岸広域振興圏>

| 上位3項目 | ①「感じる・やや感じる」の回答 (198)<br>76 人        | ②「どちらともいえない」の回答 (28)<br>20 人  | ③「あまり感じない・感じない」の回答 (63)<br>38 人      |
|-------|--------------------------------------|-------------------------------|--------------------------------------|
| 1     | 5 隣近所との面識・交流 (52)                    | 1 その地域で過ごした年数 (11)            | 5 隣近所との面識・交流 (23)                    |
| 2     | 1 その地域で過ごした年数 (49)                   | 5 隣近所との面識・交流 (7)              | 2 自治会・町内会活動への参加(環境美化、防犯・防災活動など) (15) |
| 3     | 2 自治会・町内会活動への参加(環境美化、防犯・防災活動など) (48) | 3 地域の行事への参加(お祭り、スポーツ大会など) (5) | 3 地域の行事への参加(お祭り、スポーツ大会など) (13)       |

( )内の数字は件数。

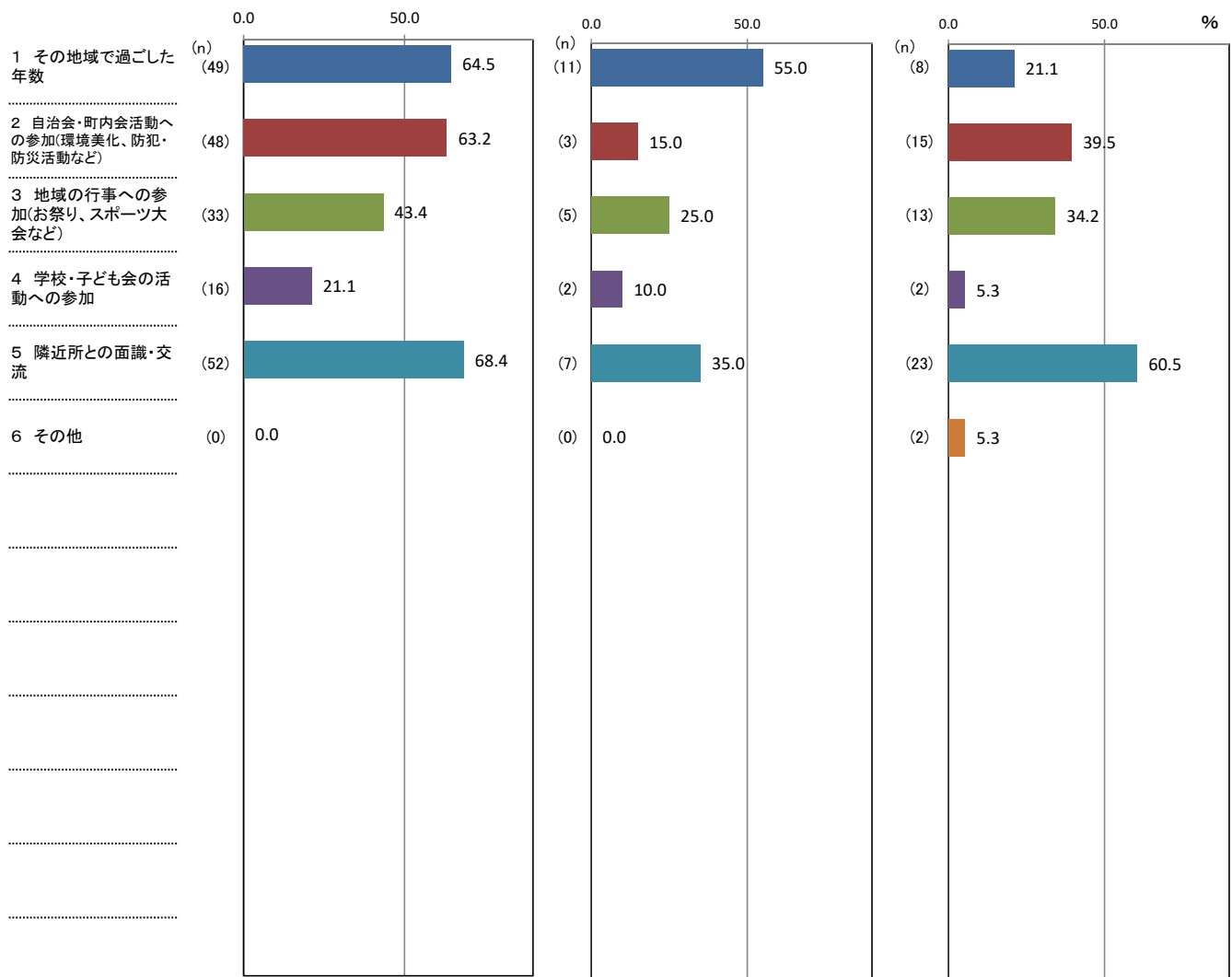

↑ 理由別件数/該当者数×100

【補足調査】

(7) 「地域社会とのつながり」についての回答理由(問1-1(7)「①あなたは地域社会とのつながりを感じますか。」の次の「②のように回答した理由として、関連の強い要因全てに○をつけてください。」に対する回答(複数回答可)

<沿岸広域振興圏>

| 区分              | 計 | (%)           |                                 |                           |                  |              |       |
|-----------------|---|---------------|---------------------------------|---------------------------|------------------|--------------|-------|
|                 |   | 1 その地域で過ごした年数 | 2 自治会・町内会活動への参加(環境美化、防犯・防災活動など) | 3 地域の行事への参加(お祭り、スポーツ大会など) | 4 学校・子ども会の活動への参加 | 5 隣近所との面識・交流 | 6 その他 |
| ①「感じる・やや感じる」    |   | 64.5          | 63.2                            | 43.4                      | 21.1             | 68.4         | 0.0   |
| ②「どちらともいえない」    |   | 55.0          | 15.0                            | 25.0                      | 10.0             | 35.0         | 0.0   |
| ③「あまり感じない・感じない」 |   | 21.1          | 39.5                            | 34.2                      | 5.3              | 60.5         | 5.3   |

| 区分                               | 計   | (件)           |                                 |                           |                  |              |       |
|----------------------------------|-----|---------------|---------------------------------|---------------------------|------------------|--------------|-------|
|                                  |     | 1 その地域で過ごした年数 | 2 自治会・町内会活動への参加(環境美化、防犯・防災活動など) | 3 地域の行事への参加(お祭り、スポーツ大会など) | 4 学校・子ども会の活動への参加 | 5 隣近所との面識・交流 | 6 その他 |
| ①「感じる・やや感じる」の人<br>(サンプル数=76人)    | 198 | 49            | 48                              | 33                        | 16               | 52           | 0     |
| ②「どちらともいえない」の人<br>(サンプル数=20人)    | 28  | 11            | 3                               | 5                         | 2                | 7            | 0     |
| ③「あまり感じない・感じない」の人<br>(サンプル数=38人) | 63  | 8             | 15                              | 13                        | 2                | 23           | 2     |

【補足調査】(単純集計)

分野別実感の回答結果「地域社会のつながり」<県北広域振興圏>

| 上位3項目 | ①「感じる・やや感じる」の回答 (162)<br>65 人        | ②「どちらともいえない」の回答 (58)<br>35 人   | ③「あまり感じない・感じない」の回答 (68)<br>38 人      |
|-------|--------------------------------------|--------------------------------|--------------------------------------|
| 1     | 1 その地域で過ごした年数 (44)<br>1位             | 1 その地域で過ごした年数 (18)             | 2 自治会・町内会活動への参加(環境美化、防犯・防災活動など) (18) |
| 2     | 5 隣近所との面識・交流 (44)                    | 5 隣近所との面識・交流 (16)              | 5 隣近所との面識・交流 (15)                    |
| 3     | 2 自治会・町内会活動への参加(環境美化、防犯・防災活動など) (35) | 3 地域の行事への参加(お祭り、スポーツ大会など) (11) | 1 その地域で過ごした年数 (13)<br>3位             |
|       |                                      |                                | 3 地域の行事への参加(お祭り、スポーツ大会など) (13)       |

( )内の数字は件数。

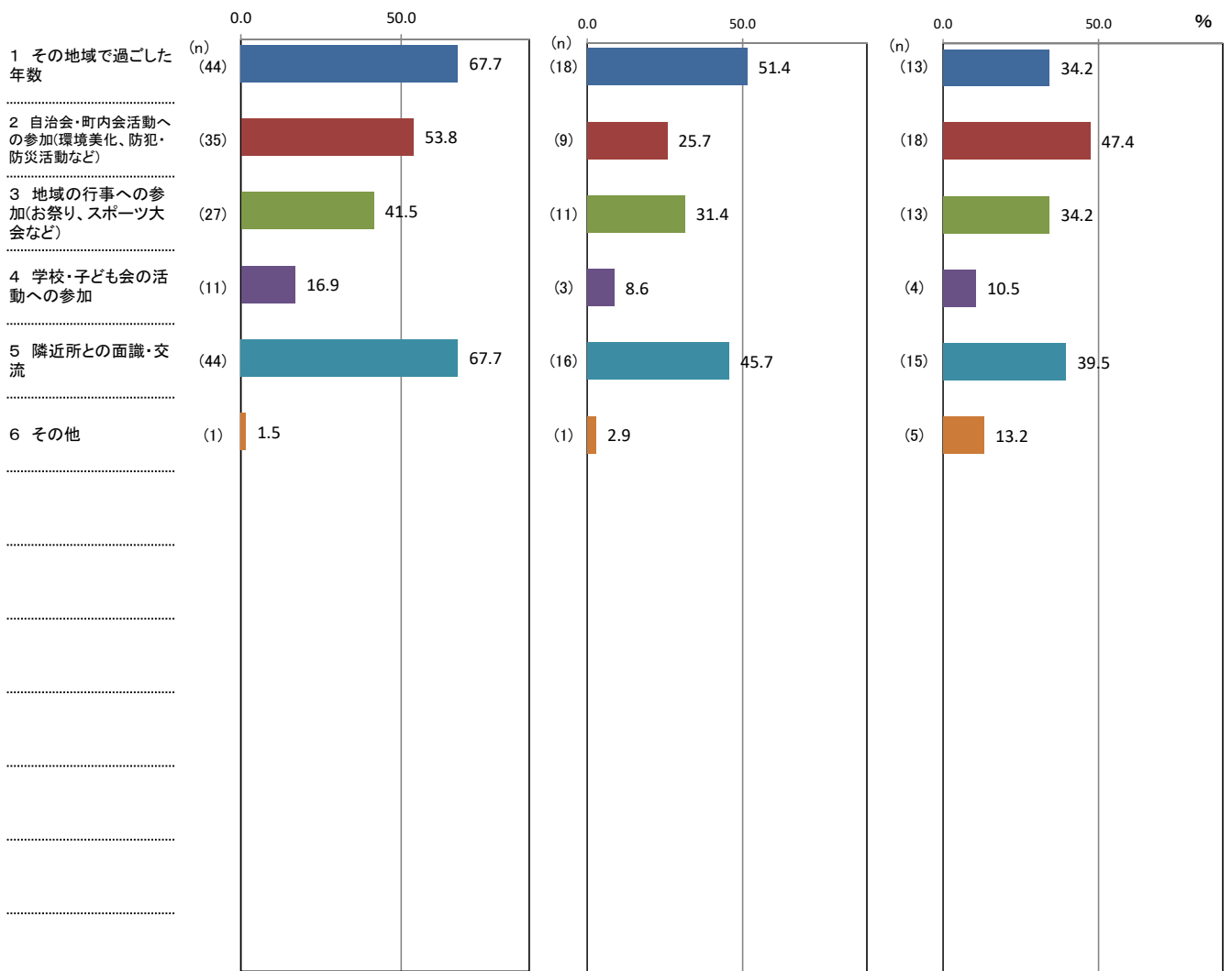

↑ 理由別件数 / 該当者数 × 100

【補足調査】

(7) 「地域社会とのつながり」についての回答理由(問1-1(7)「①あなたは地域社会とのつながりを感じますか。」の次の「②そのように回答した理由として、関連の強い要因全てに○をつけてください。」に対する回答(複数回答可)

<(県北広域振興圏)>

(%)

| 区分              | 計 | 1 その地域で過ごした年数 | 2 自治会・町内会活動への参加(環境美化、防犯・防災活動など) | 3 地域の行事への参加(お祭り、スポーツ大会など) | 4 学校・子ども会の活動への参加 | 5 隣近所との面識・交流 | 6 その他 |
|-----------------|---|---------------|---------------------------------|---------------------------|------------------|--------------|-------|
| ①「感じる・やや感じる」    |   | 67.7          | 53.8                            | 41.5                      | 16.9             | 67.7         | 1.5   |
| ②「どちらともいえない」    |   | 51.4          | 25.7                            | 31.4                      | 8.6              | 45.7         | 2.9   |
| ③「あまり感じない・感じない」 |   | 34.2          | 47.4                            | 34.2                      | 10.5             | 39.5         | 13.2  |

(件)

| 区分                               | 計   | 1 その地域で過ごした年数 | 2 自治会・町内会活動への参加(環境美化、防犯・防災活動など) | 3 地域の行事への参加(お祭り、スポーツ大会など) | 4 学校・子ども会の活動への参加 | 5 隣近所との面識・交流 | 6 その他 |
|----------------------------------|-----|---------------|---------------------------------|---------------------------|------------------|--------------|-------|
| ①「感じる・やや感じる」の人<br>(サンプル数=65人)    | 162 | 44            | 35                              | 27                        | 11               | 44           | 1     |
| ②「どちらともいえない」の人<br>(サンプル数=35人)    | 58  | 18            | 9                               | 11                        | 3                | 16           | 1     |
| ③「あまり感じない・感じない」の人<br>(サンプル数=38人) | 68  | 13            | 18                              | 13                        | 4                | 15           | 5     |

【補足調査】(単純集計)

分野別実感の回答結果「地域の安全」<50~59歳>

| 上位3項目 | ①「感じる・やや感じる」の回答 (249)<br>74 人 | ②「どちらともいえない」の回答 (40)<br>16 人            | ③「あまり感じない・感じない」の回答 (24)<br>11 人   |
|-------|-------------------------------|---|-----------------------------------|
| 1     | 1 犯罪の発生状況 (62)                | 8 自然災害の発生状況 (6)                         | 8 自然災害の発生状況 (4)                   |
| 2     | 3 交通事故の発生状況 (33)              | 1 犯罪の発生状況 (4)                           | 9 自然災害に対する予防(堤防の建設、避難経路の確保など) (4) |
| 3     | 8 自然災害の発生状況 (30)              | 2 地域の防犯体制(防犯パトロール、街頭防犯カメラなど) (4)        | 2 地域の防犯体制(防犯パトロール、街頭防犯カメラなど) (3)  |
|       |                               | 4 交通事故の防止(歩道の整備など) (4)                  | 13 社会インフラの老朽化(橋、下水道など) (3)        |
|       |                               | 10 災害に備えた行政の防災体制(情報発信、避難所支援、復興対策など) (4) |                                   |

( )内の数字は件数。

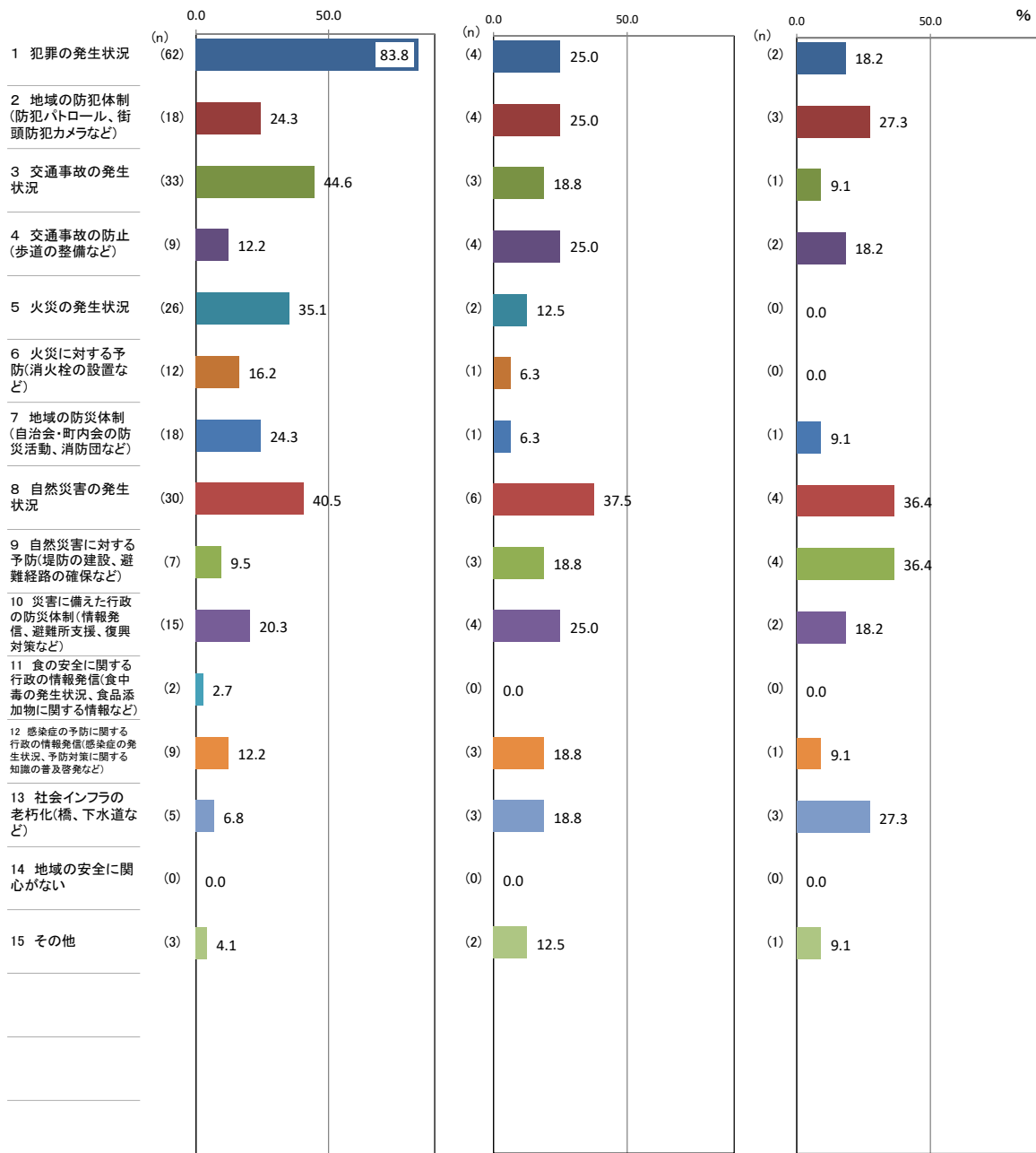

↑ 理由別件数 / 該当者数 × 100

【補足調査】

(7) 「地域の安全」についての回答理由(問1-1(7))「①あなたはお住いの地域が安全だと感じますか。」の次の「②そのように回答した理由として、関連の強い要因全てに○をつけてください。」に対する回答(複数回答可)

<50～59歳>

(%)

| 区分              | 計 | 1 犯罪の発生状況 | 2 地域の防犯体制(防犯パトロール、街頭防犯カメラなど) | 3 交通事故の発生状況 | 4 交通事故の防止(歩道の整備など) | 5 火災の発生状況 | 6 火災に対する予防(消火栓の設置など) | 7 地域の防災体制(自治会・町内会の防災活動、消防団など) | 8 自然災害の発生状況 | 9 自然災害に対する予防(堤防の建設、避難経路の確保など) | 10 災害に備えた行政の防災体制(情報発信、避難所支援、復興対策など) | 11 食の安全に関する行政の情報発信(食中毒の発生状況、食品添加物に関する情報など) | 12 感染症の予防に関する行政の情報発信(感染症の発生状況、予防対策に関する知識の普及啓発など) | 13 社会インフラの老朽化(橋、下水道など) | 14 地域の安全に関心がない | 15 その他 |
|-----------------|---|-----------|------------------------------|-------------|--------------------|-----------|----------------------|-------------------------------|-------------|-------------------------------|-------------------------------------|--|--|------------------------|----------------|--------|
| ①「感じる・やや感じる」    |   | 83.8      | 24.3                         | 44.6        | 12.2               | 35.1      | 16.2                 | 24.3                          | 40.5        | 9.5                           | 20.3                                | 2.7  | 12.2   | 6.8                    | 0.0            | 4.1    |
| ②「どちらともいえない」    |   | 25.0      | 25.0                         | 18.8        | 25.0               | 12.5      | 6.3                  | 6.3                           | 37.5        | 18.8                          | 25.0                                | 0.0  | 18.8   | 18.8                   | 0.0            | 12.5   |
| ③「あまり感じない・感じない」 |   | 18.2      | 27.3                         | 9.1         | 18.2               | 0.0       | 0.0                  | 9.1                           | 36.4        | 36.4                          | 18.2                                | 0.0  | 9.1  | 27.3                   | 0.0            | 9.1    |

(件)

| 区分                           | 計   | 1 犯罪の発生状況 | 2 地域の防犯体制(防犯パトロール、街頭防犯カメラなど) | 3 交通事故の発生状況 | 4 交通事故の防止(歩道の整備など) | 5 火災の発生状況 | 6 火災に対する予防(消火栓の設置など) | 7 地域の防災体制(自治会・町内会の防災活動、消防団など) | 8 自然災害の発生状況 | 9 自然災害に対する予防(堤防の建設、避難経路の確保など) | 10 災害に備えた行政の防災体制(情報発信、避難所支援、復興対策など) | 11 食の安全に関する行政の情報発信(食中毒の発生状況、食品添加物に関する情報など) | 12 感染症の予防に関する行政の情報発信(感染症の発生状況、予防対策に関する知識の普及啓発など) | 13 社会インフラの老朽化(橋、下水道など) | 14 地域の安全に関心がない | 15 その他 |
|------------------------------|-----|-----------|------------------------------|-------------|--------------------|-----------|----------------------|-------------------------------|-------------|-------------------------------|-------------------------------------|--|--|------------------------|----------------|--------|
| ①「感じる・やや感じる」の人(サンプル数=74人)    | 249 | 62        | 18                           | 33          | 9                  | 26        | 12                   | 18                            | 30          | 7                             | 15                                  | 2  | 9  | 5                      | 0              | 3      |
| ②「どちらともいえない」の人(サンプル数=16人)    | 40  | 4         | 4                            | 3           | 4                  | 2         | 1                    | 1                             | 6           | 3                             | 4                                   | 0  | 3  | 3                      | 0              | 2      |
| ③「あまり感じない・感じない」の人(サンプル数=11人) | 24  | 2         | 3                            | 1           | 2                  | 0         | 0                    | 1                             | 4           | 4                             | 2                                   | 0  | 1  | 3                      | 0              | 1      |

【補足調査】(単純集計)

分野別実感の回答結果「地域の安全」＜常用雇用者＞

| 上位3項目 | ①「感じる・やや感じる」の回答 (438) 145 人 | ②「どちらともいえない」の回答 (75) 36 人                         | ③「あまり感じない・感じない」の回答 (47) 17 人                                   |
|-------|-----------------------------|---|--|
| 1     | 1 犯罪の発生状況 (123)             | 8 自然災害の発生状況 (16)                                  | 13 社会インフラの老朽化(橋、下水道など) (7)                                     |
| 2     | 3 交通事故の発生状況 (62)            | 9 自然災害に対する予防(堤防の建設、避難経路の確保など) (9)                 | 4 交通事故の防止(歩道の整備など) (6)   |
| 3     | 8 自然災害の発生状況 (62) <b>2位</b>  | 1 犯罪の発生状況 (7)                                     | 9 自然災害に対する予防(堤防の建設、避難経路の確保など) (6) <b>2位</b>                    |
|       |                             | 2 地域の防犯体制(防犯パトロール、街頭防犯カメラなど) (7) <b>3位</b>        | 12 感染症の予防に関する行政の情報発信(感染症の発生状況、予防対策に関する知識の普及啓発など) (6) <b>2位</b> |
|       |                             | 10 災害に備えた行政の防災体制(情報発信、避難所支援、復興対策など) (7) <b>3位</b> |  |

( )内の数字は件数。

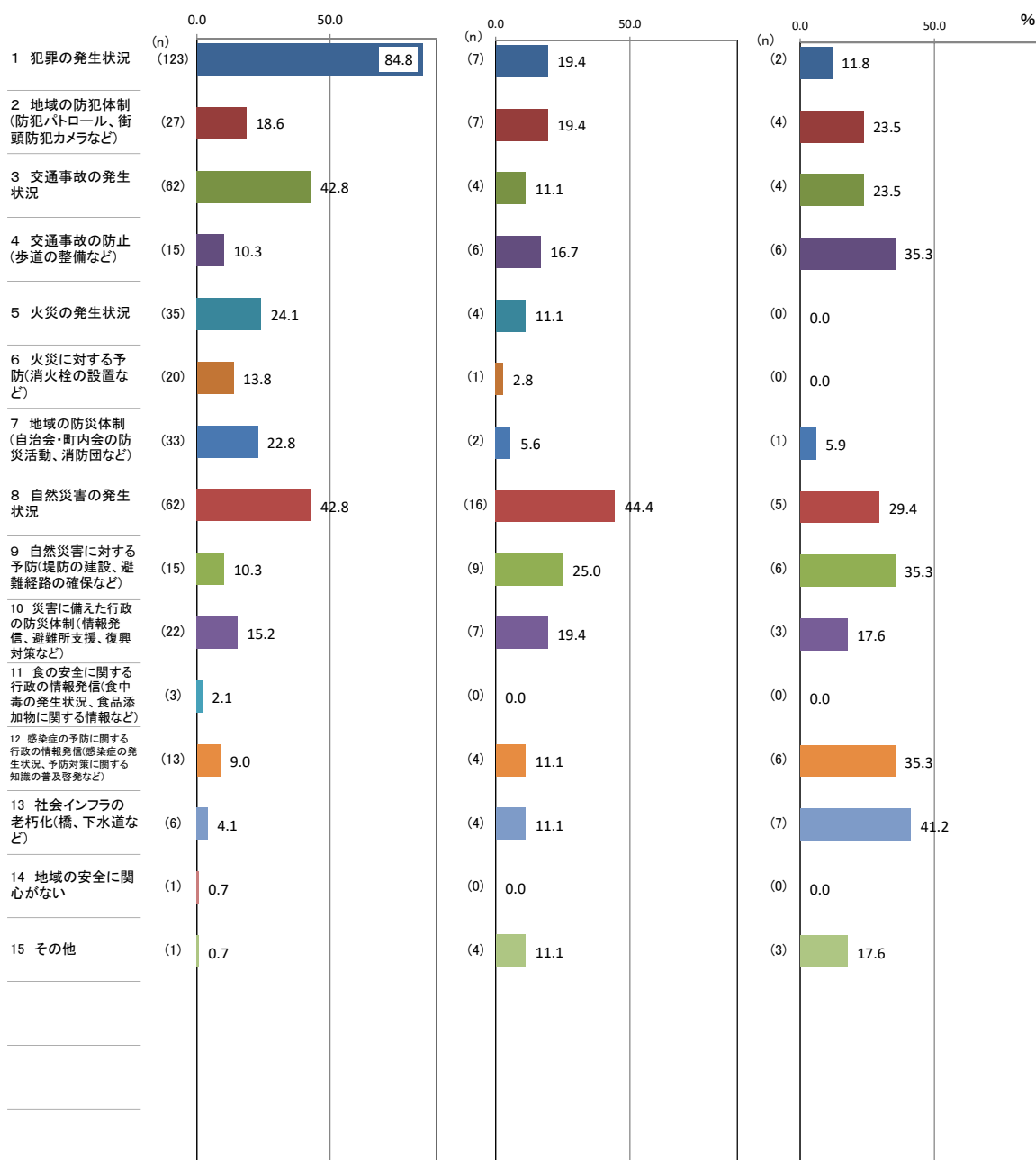

↑ 理由別件数 / 該当者数 × 100

【補足調査】

(7) 「地域の安全」についての回答理由(問1-1(7))「①あなたはお住いの地域が安全だと感じますか。」の次の「②そのように回答した理由として、関連の強い要因全てに○をつけてください。」に対する回答(複数回答可)

<常用雇用者>

(%)

| 区分              | 計 | 1 犯罪の発生状況 | 2 地域の防犯体制(防犯パトロール、街頭防犯カメラなど) | 3 交通事故の発生状況 | 4 交通事故の防止(歩道の整備など) | 5 火災の発生状況 | 6 火災に対する予防(消火栓の設置など) | 7 地域の防災体制(自治会・町内会の防災活動、消防団など) | 8 自然災害の発生状況 | 9 自然災害に対する予防(堤防の建設、避難経路の確保など) | 10 災害に備えた行政の防災体制(情報発信、避難所支援、復興対策など) | 11 食の安全に関する行政の情報発信(食中毒の発生状況、食品添加物に関する情報など) | 12 感染症の予防に関する行政の情報発信(感染症の発生状況、予防対策に関する知識の普及啓発など) | 13 社会インフラの老朽化(橋、下水道など) | 14 地域の安全に関心がない | 15 その他 |
|-----------------|---|-----------|------------------------------|-------------|--------------------|-----------|----------------------|-------------------------------|-------------|-------------------------------|-------------------------------------|--|--|------------------------|----------------|--------|
| ①「感じる・やや感じる」    |   | 84.8      | 18.6                         | 42.8        | 10.3               | 24.1      | 13.8                 | 22.8                          | 42.8        | 10.3                          | 15.2                                | 2.1  | 9.0  | 4.1                    | 0.7            | 0.7    |
| ②「どちらともいえない」    |   | 19.4      | 19.4                         | 11.1        | 16.7               | 11.1      | 2.8                  | 5.6                           | 44.4        | 25.0                          | 19.4                                | 0.0  | 11.1   | 11.1                   | 0.0            | 11.1   |
| ③「あまり感じない・感じない」 |   | 11.8      | 23.5                         | 23.5        | 35.3               | 0.0       | 0.0                  | 5.9                           | 29.4        | 35.3                          | 17.6                                | 0.0  | 35.3   | 41.2                   | 0.0            | 17.6   |

(件)

| 区分                               | 計   | 1 犯罪の発生状況 | 2 地域の防犯体制(防犯パトロール、街頭防犯カメラなど) | 3 交通事故の発生状況 | 4 交通事故の防止(歩道の整備など) | 5 火災の発生状況 | 6 火災に対する予防(消火栓の設置など) | 7 地域の防災体制(自治会・町内会の防災活動、消防団など) | 8 自然災害の発生状況 | 9 自然災害に対する予防(堤防の建設、避難経路の確保など) | 10 災害に備えた行政の防災体制(情報発信、避難所支援、復興対策など) | 11 食の安全に関する行政の情報発信(食中毒の発生状況、食品添加物に関する情報など) | 12 感染症の予防に関する行政の情報発信(感染症の発生状況、予防対策に関する知識の普及啓発など) | 13 社会インフラの老朽化(橋、下水道など) | 14 地域の安全に関心がない | 15 その他 |
|----------------------------------|-----|-----------|------------------------------|-------------|--------------------|-----------|----------------------|-------------------------------|-------------|-------------------------------|-------------------------------------|--|--|------------------------|----------------|--------|
| ①「感じる・やや感じる」の人<br>(サンプル数=145人)   | 438 | 123       | 27                           | 62          | 15                 | 35        | 20                   | 33                            | 62          | 15                            | 22                                  | 3  | 13   | 6                      | 1              | 1      |
| ②「どちらともいえない」の人<br>(サンプル数=36人)    | 75  | 7         | 7                            | 4           | 6                  | 4         | 1                    | 2                             | 16          | 9                             | 7                                   | 0  | 4  | 4                      | 0              | 4      |
| ③「あまり感じない・感じない」の人<br>(サンプル数=17人) | 47  | 2         | 4                            | 4           | 6                  | 0         | 0                    | 1                             | 5           | 6                             | 3                                   | 0  | 6  | 7                      | 0              | 3      |



【補足調査】(単純集計)

分野別実感の回答結果「地域の安全」<60歳以上の無職>

| 上位3項目 | ①「感じる・やや感じる」の回答 (65)             |  | ②「どちらともいえない」の回答 (7)                                  |    | ③「あまり感じない・感じない」の回答 (9)                  |    |
|-------|----------------------------------|--|--|----|---|----|
|       | 15 人                             |  | 3 人  |    | 4 人                                     |    |
| 1     | 1 犯罪の発生状況 (12)                   |  | 1 犯罪の発生状況 (1)  |    | 8 自然災害の発生状況 (2)                         |    |
| 2     | 3 交通事故の発生状況 (8)                  |  | 3 交通事故の発生状況 (1)                                      | 1位 | 10 災害に備えた行政の防災体制(情報発信、避難所支援、復興対策など) (2) | 1位 |
| 3     | 2 地域の防犯体制(防犯パトロール、街頭防犯カメラなど) (7) |  | 7 地域の防災体制(自治会・町内会の防災活動、消防団など) (1)                    | 1位 | 1 犯罪の発生状況 (1)                           |    |
|       |                                  |  | 8 自然災害の発生状況 (1)                                      | 1位 | 2 地域の防犯体制(防犯パトロール、街頭防犯カメラなど) (1)        | 3位 |
|       |                                  |  | 10 災害に備えた行政の防災体制(情報発信、避難所支援、復興対策など) (1)              | 1位 | 4 交通事故の防止(歩道の整備など) (1)                  | 3位 |
|       |                                  |  | 12 感染症の予防に関する行政の情報発信(感染症の発生状況、予防対策に関する知識の普及啓発など) (1) | 1位 | 9 自然災害に対する予防(堤防の建設、避難経路の確保など) (1)       | 3位 |
|       |                                  |  | 15 その他 (1)   | 1位 | 13 社会インフラの老朽化(橋、下水道など) (1)              | 3位 |

( )内の数字は件数。

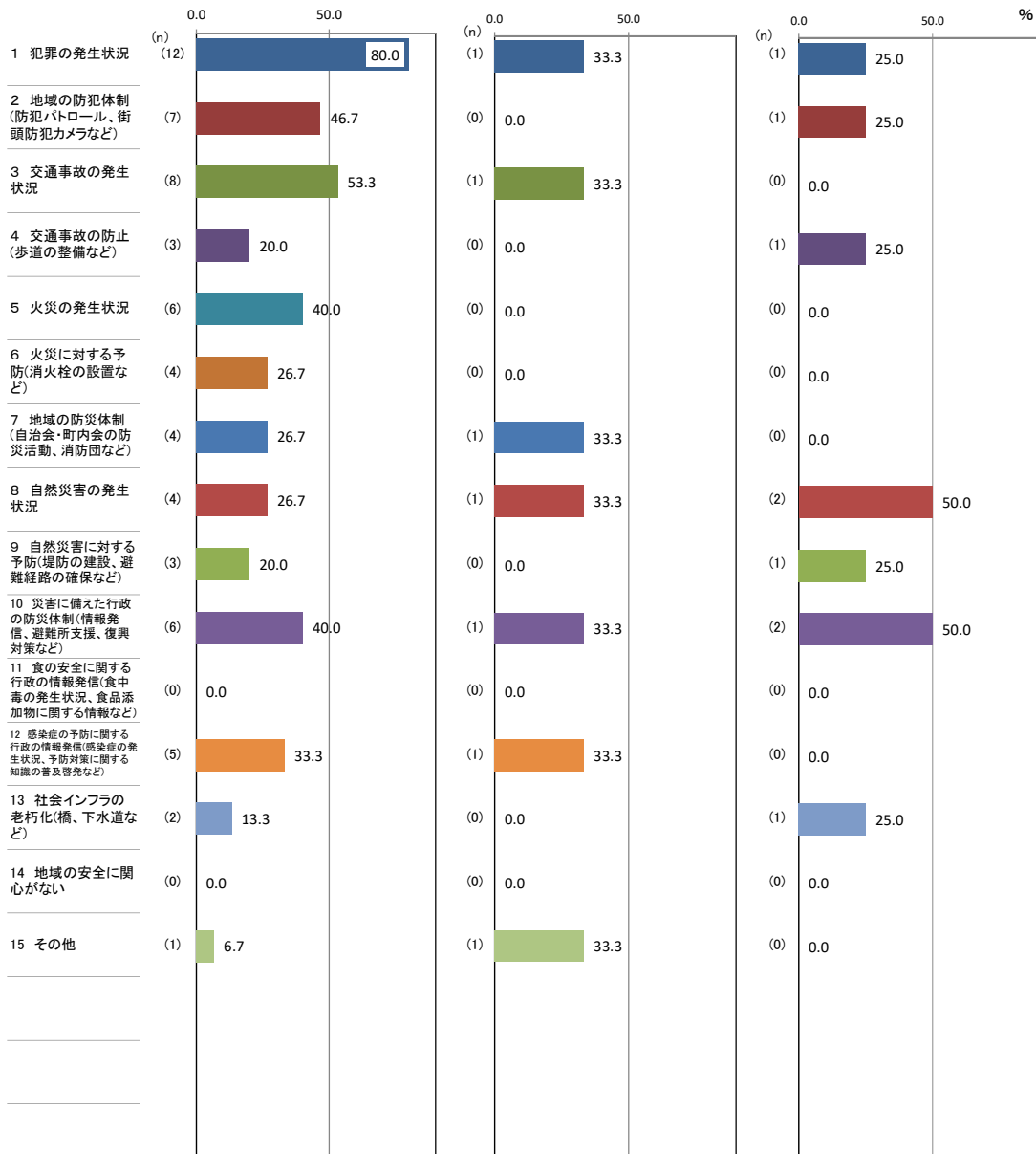

↑ 理由別件数/該当者数×100

【補足調査】

(7) 「地域の安全」についての回答理由(問1-1(7))「①あなたはお住いの地域が安全だと感じますか。」の次の「②そのように回答した理由として、関連の強い要因全てに○をつけてください。」に対する回答(複数回答可)

<60歳以上の無職>

(%)

| 区分              | 計 | 1 犯罪の発生状況 | 2 地域の防犯体制(防犯パトロール、街頭防犯カメラなど) | 3 交通事故の発生状況 | 4 交通事故の防止(歩道の整備など) | 5 火災の発生状況 | 6 火災に対する予防(消火栓の設置など) | 7 地域の防災体制(自治会・町内会の防災活動、消防団など) | 8 自然災害の発生状況 | 9 自然災害に対する予防(堤防の建設、避難経路の確保など) | 10 災害に備えた行政の防災体制(情報発信、避難所支援、復興対策など) | 11 食の安全に関する行政の情報発信(食中毒の発生状況、食品添加物に関する情報など) | 12 感染症の予防に関する行政の情報発信(感染症の発生状況、予防対策に関する知識の普及啓発など) | 13 社会インフラの老朽化(橋、下水道など) | 14 地域の安全に関心がない | 15 その他 |
|-----------------|---|-----------|------------------------------|-------------|--------------------|-----------|----------------------|-------------------------------|-------------|-------------------------------|-------------------------------------|--|--|------------------------|----------------|--------|
| ①「感じる・やや感じる」    |   | 80.0      | 46.7                         | 53.3        | 20.0               | 40.0      | 26.7                 | 26.7                          | 26.7        | 20.0                          | 40.0                                | 0.0  | 33.3   | 13.3                   | 0.0            | 6.7    |
| ②「どちらともいえない」    |   | 33.3      | 0.0                          | 33.3        | 0.0                | 0.0       | 0.0                  | 33.3                          | 33.3        | 0.0                           | 33.3                                | 0.0  | 33.3   | 0.0                    | 0.0            | 33.3   |
| ③「あまり感じない・感じない」 |   | 25.0      | 25.0                         | 0.0         | 25.0               | 0.0       | 0.0                  | 0.0                           | 50.0        | 25.0                          | 50.0                                | 0.0  | 0.0  | 25.0                   | 0.0            | 0.0    |

(件)

| 区分                          | 計  | 1 犯罪の発生状況 | 2 地域の防犯体制(防犯パトロール、街頭防犯カメラなど) | 3 交通事故の発生状況 | 4 交通事故の防止(歩道の整備など) | 5 火災の発生状況 | 6 火災に対する予防(消火栓の設置など) | 7 地域の防災体制(自治会・町内会の防災活動、消防団など) | 8 自然災害の発生状況 | 9 自然災害に対する予防(堤防の建設、避難経路の確保など) | 10 災害に備えた行政の防災体制(情報発信、避難所支援、復興対策など) | 11 食の安全に関する行政の情報発信(食中毒の発生状況、食品添加物に関する情報など) | 12 感染症の予防に関する行政の情報発信(感染症の発生状況、予防対策に関する知識の普及啓発など) | 13 社会インフラの老朽化(橋、下水道など) | 14 地域の安全に関心がない | 15 その他 |
|-----------------------------|----|-----------|------------------------------|-------------|--------------------|-----------|----------------------|-------------------------------|-------------|-------------------------------|-------------------------------------|--|--|------------------------|----------------|--------|
| ①「感じる・やや感じる」の人(サンプル数=15人)   | 65 | 12        | 7                            | 8           | 3                  | 6         | 4                    | 4                             | 4           | 3                             | 6                                   | 0  | 5  | 2                      | 0              | 1      |
| ②「どちらともいえない」の人(サンプル数=3人)    | 7  | 1         | 0                            | 1           | 0                  | 0         | 0                    | 1                             | 1           | 0                             | 1                                   | 0  | 1  | 0                      | 0              | 1      |
| ③「あまり感じない・感じない」の人(サンプル数=4人) | 9  | 1         | 1                            | 0           | 1                  | 0         | 0                    | 0                             | 2           | 1                             | 2                                   | 0  | 0  | 1                      | 0              | 0      |

【補足調査】(単純集計)

分野別実感の回答結果「地域の安全」<2世代世帯>

| 上位3項目 | ①「感じる・やや感じる」の回答 (603)<br>170 人 | ②「どちらともいえない」の回答 (96)<br>40 人      | ③「あまり感じない・感じない」の回答 (43)<br>19 人                                |
|-------|--------------------------------|-----------------------------------|--|
| 1     | 1 犯罪の発生状況 (138)                | 8 自然災害の発生状況 (14)                  | 8 自然災害の発生状況 (7)  |
| 2     | 3 交通事故の発生状況 (79)               | 2 地域の防犯体制(防犯パトロール、街頭防犯カメラなど) (12) | 9 自然災害に対する予防(堤防の建設、避難経路の確保など) (6)                              |
| 3     | 8 自然災害の発生状況 (73)               | 4 交通事故の防止(歩道の整備など) (11)           | 2 地域の防犯体制(防犯パトロール、街頭防犯カメラなど) (5)                               |
|       |                                |                                   | 4 交通事故の防止(歩道の整備など) (5) <b>3位</b>                               |
|       |                                |                                   | 12 感染症の予防に関する行政の情報発信(感染症の発生状況、予防対策に関する知識の普及啓発など) (5) <b>3位</b> |

( )内の数字は件数。

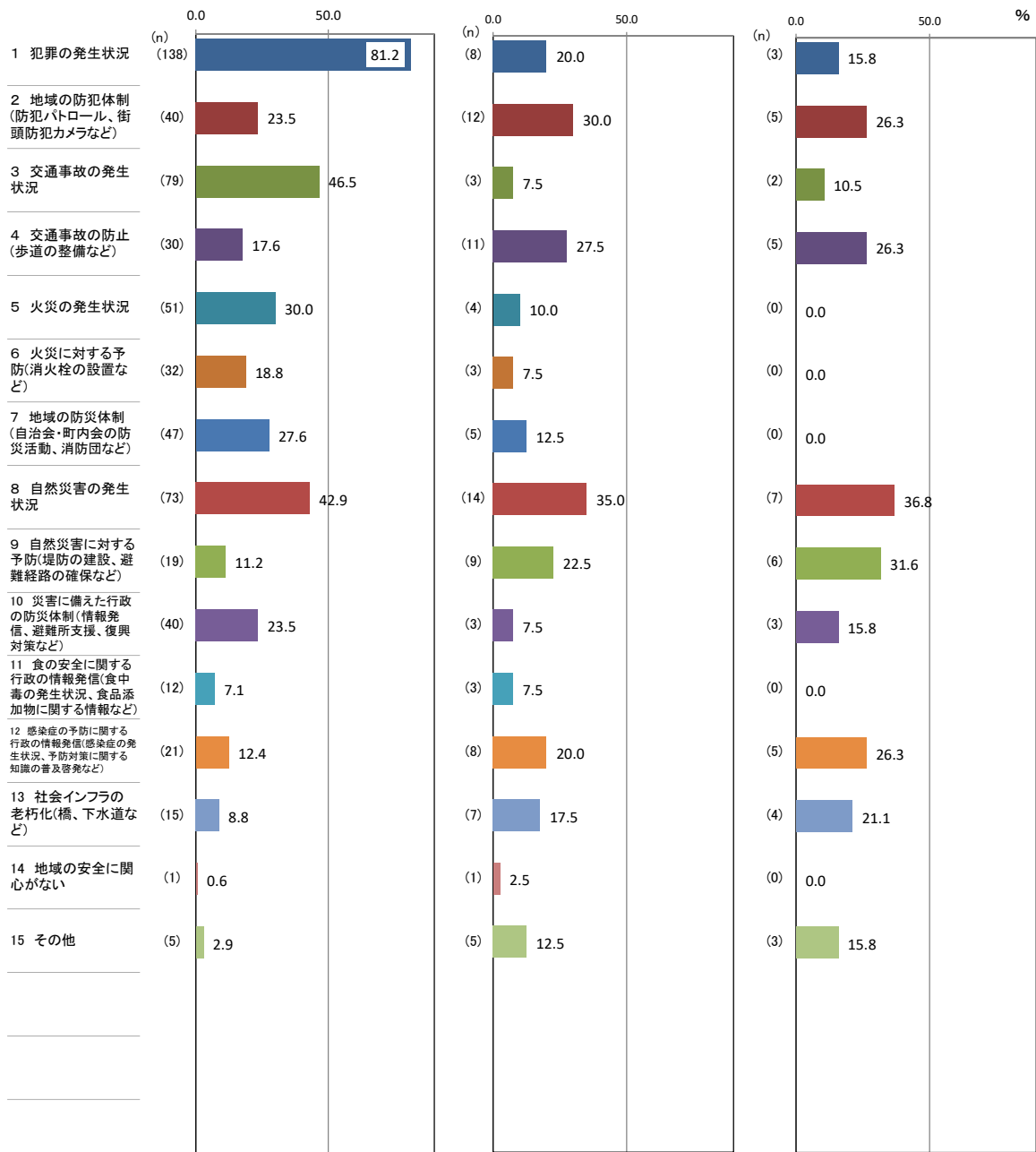

↑ 理由別件数/該当者数×100

【補足調査】

(7) 「地域の安全」についての回答理由(問1-1(7))「①あなたは住む地域の安全だと感じますか。」の次の「②そのように回答した理由として、関連の強い要因全てに○をつけてください。」に対する回答(複数回答可)

<2世代世帯>

(%)

| 区分              | 計 | 1 犯罪の発生状況 | 2 地域の防犯体制(防犯パトロール、街頭防犯カメラなど) | 3 交通事故の発生状況 | 4 交通事故の防止(歩道の整備など) | 5 火災の発生状況 | 6 火災に対する予防(消火栓の設置など) | 7 地域の防災体制(自治会・町内会の防災活動、消防団など) | 8 自然災害の発生状況 | 9 自然災害に対する予防(堤防の建設、避難経路の確保など) | 10 災害に備えた行政の防災体制(情報発信、避難所支援、復興対策など) | 11 食の安全に関する行政の情報発信(食中毒の発生状況、食品添加物に関する情報など) | 12 感染症の予防に関する行政の情報発信(感染症の発生状況、予防対策に関する知識の普及啓発など) | 13 社会インフラの老朽化(橋、下水道など) | 14 地域の安全に関心がない | 15 その他 |
|-----------------|---|-----------|------------------------------|-------------|--------------------|-----------|----------------------|-------------------------------|-------------|-------------------------------|-------------------------------------|--|--|------------------------|----------------|--------|
| ①「感じる・やや感じる」    |   | 81.2      | 23.5                         | 46.5        | 17.6               | 30.0      | 18.8                 | 27.6                          | 42.9        | 11.2                          | 23.5                                | 7.1  | 12.4   | 8.8                    | 0.6            | 2.9    |
| ②「どちらともいえない」    |   | 20.0      | 30.0                         | 7.5         | 27.5               | 10.0      | 7.5                  | 12.5                          | 35.0        | 22.5                          | 7.5                                 | 7.5  | 20.0   | 17.5                   | 2.5            | 12.5   |
| ③「あまり感じない・感じない」 |   | 15.8      | 26.3                         | 10.5        | 26.3               | 0.0       | 0.0                  | 0.0                           | 36.8        | 31.6                          | 15.8                                | 0.0  | 26.3   | 21.1                   | 0.0            | 15.8   |

(件)

| 区分                               | 計   | 1 犯罪の発生状況 | 2 地域の防犯体制(防犯パトロール、街頭防犯カメラなど) | 3 交通事故の発生状況 | 4 交通事故の防止(歩道の整備など) | 5 火災の発生状況 | 6 火災に対する予防(消火栓の設置など) | 7 地域の防災体制(自治会・町内会の防災活動、消防団など) | 8 自然災害の発生状況 | 9 自然災害に対する予防(堤防の建設、避難経路の確保など) | 10 災害に備えた行政の防災体制(情報発信、避難所支援、復興対策など) | 11 食の安全に関する行政の情報発信(食中毒の発生状況、食品添加物に関する情報など) | 12 感染症の予防に関する行政の情報発信(感染症の発生状況、予防対策に関する知識の普及啓発など) | 13 社会インフラの老朽化(橋、下水道など) | 14 地域の安全に関心がない | 15 その他 |
|----------------------------------|-----|-----------|------------------------------|-------------|--------------------|-----------|----------------------|-------------------------------|-------------|-------------------------------|-------------------------------------|--|--|------------------------|----------------|--------|
| ①「感じる・やや感じる」の人<br>(サンプル数=170人)   | 603 | 138       | 40                           | 79          | 30                 | 51        | 32                   | 47                            | 73          | 19                            | 40                                  | 12   | 21   | 15                     | 1              | 5      |
| ②「どちらともいえない」の人<br>(サンプル数=40人)    | 96  | 8         | 12                           | 3           | 11                 | 4         | 3                    | 5                             | 14          | 9                             | 3                                   | 3  | 8  | 7                      | 1              | 5      |
| ③「あまり感じない・感じない」の人<br>(サンプル数=19人) | 43  | 3         | 5                            | 2           | 5                  | 0         | 0                    | 0                             | 7           | 6                             | 3                                   | 0  | 5  | 4                      | 0              | 3      |

【補足調査】(単純集計)

分性別実感の回答結果「地域の安全」<子の人数4人以上>

| 上位3項目 | ①「感じる・やや感じる」の回答 (67) |    | ②「どちらともいえない」の回答 (10)              |    | ③「あまり感じない・感じない」の回答 (0) |  |
|-------|----------------------|----|-----------------------------------|----|------------------------|--|
|       | 14 人                 |    | 5 人                               |    | 0 人                    |  |
| 1     | 1 犯罪の発生状況 (13)       |    | 1 犯罪の発生状況 (2)                     |    |                        |  |
| 2     | 8 自然災害の発生状況 (8)      |    | 7 地域の防災体制(自治会・町内会の防災活動、消防団など) (2) | 1位 |                        |  |
| 3     | 3 交通事故の発生状況 (7)      |    | 13 社会インフラの老朽化(橋、下水道など) (2)        | 1位 |                        |  |
|       | 5 火災の発生状況 (7)        | 3位 |                                   |    |                        |  |

( )内の数字は件数。

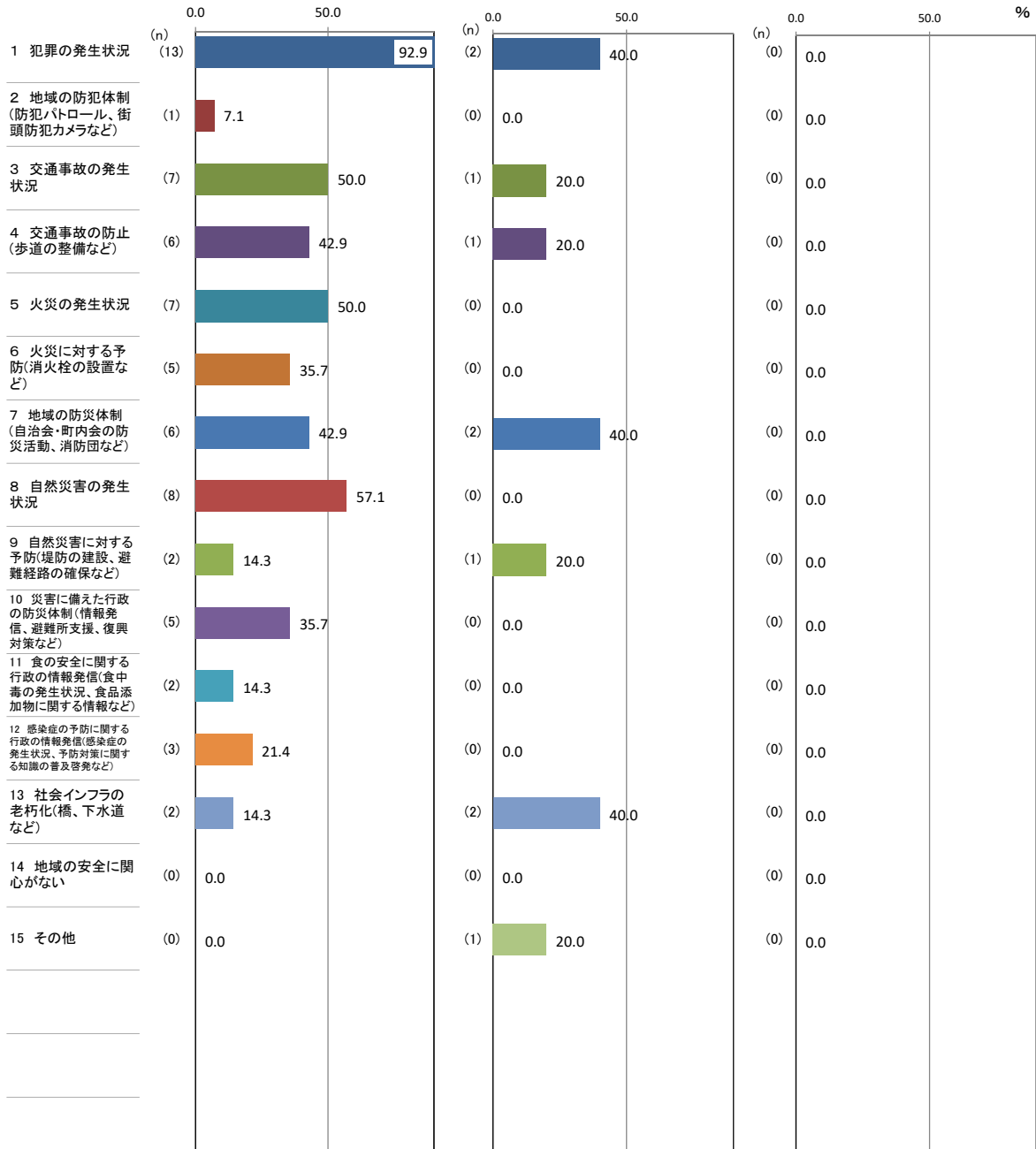

↑ 理由別件数/該当者数×100

【補足調査】

(7) 「地域の安全」についての回答理由(問1-1(7))「①あなたはお住いの地域が安全だと感じますか。」の次の「②そのように回答した理由として、関連の強い要因全てに○をつけてください。」に対する回答(複数回答可)

<子の人数4人以上>

(%)

| 区分              | 計 | 1 犯罪の発生状況 | 2 地域の防犯体制(防犯パトロール、街頭防犯カメラなど) | 3 交通事故の発生状況 | 4 交通事故の防止(歩道の整備など) | 5 火災の発生状況 | 6 火災に対する予防(消火栓の設置など) | 7 地域の防災体制(自治会・町内会の防災活動、消防団など) | 8 自然災害の発生状況 | 9 自然災害に対する予防(堤防の建設、避難経路の確保など) | 10 災害に備えた行政の防災体制(情報発信、避難所支援、復興対策など) | 11 食の安全に関する行政の情報発信(食中毒の発生状況、食品添加物に関する情報など) | 12 感染症の予防に関する行政の情報発信(感染症の発生状況、予防対策に関する知識の普及啓発など) | 13 社会インフラの老朽化(橋、下水道など) | 14 地域の安全に関心がない | 15 その他  |
|-----------------|---|-----------|------------------------------|-------------|--------------------|-----------|----------------------|-------------------------------|-------------|-------------------------------|-------------------------------------|--|--|------------------------|----------------|---------|
| ①「感じる・やや感じる」    |   | 92.9      | 7.1                          | 50.0        | 42.9               | 50.0      | 35.7                 | 42.9                          | 57.1        | 14.3                          | 35.7                                | 14.3                                       | 21.4   | 14.3                   | 0.0            | 0.0     |
| ②「どちらともいえない」    |   | 40.0      | 0.0                          | 20.0        | 20.0               | 0.0       | 0.0                  | 40.0                          | 0.0         | 20.0                          | 0.0                                 | 0.0  | 0.0  | 40.0                   | 0.0            | 20.0    |
| ③「あまり感じない・感じない」 |   | #DIV/0!   | #DIV/0!                      | #DIV/0!     | #DIV/0!            | #DIV/0!   | #DIV/0!              | #DIV/0!                       | #DIV/0!     | #DIV/0!                       | #DIV/0!                             | #DIV/0!                                    | #DIV/0!  | #DIV/0!                | #DIV/0!        | #DIV/0! |

(件)

| 区分                          | 計  | 1 犯罪の発生状況 | 2 地域の防犯体制(防犯パトロール、街頭防犯カメラなど) | 3 交通事故の発生状況 | 4 交通事故の防止(歩道の整備など) | 5 火災の発生状況 | 6 火災に対する予防(消火栓の設置など) | 7 地域の防災体制(自治会・町内会の防災活動、消防団など) | 8 自然災害の発生状況 | 9 自然災害に対する予防(堤防の建設、避難経路の確保など) | 10 災害に備えた行政の防災体制(情報発信、避難所支援、復興対策など) | 11 食の安全に関する行政の情報発信(食中毒の発生状況、食品添加物に関する情報など) | 12 感染症の予防に関する行政の情報発信(感染症の発生状況、予防対策に関する知識の普及啓発など) | 13 社会インフラの老朽化(橋、下水道など) | 14 地域の安全に関心がない | 15 その他 |
|-----------------------------|----|-----------|------------------------------|-------------|--------------------|-----------|----------------------|-------------------------------|-------------|-------------------------------|-------------------------------------|--|--|------------------------|----------------|--------|
| ①「感じる・やや感じる」の人(サンプル数=14人)   | 67 | 13        | 1                            | 7           | 6                  | 7         | 5                    | 6                             | 8           | 2                             | 5                                   | 2  | 3  | 2                      | 0              | 0      |
| ②「どちらともいえない」の人(サンプル数=5人)    | 10 | 2         | 0                            | 1           | 1                  | 0         | 0                    | 2                             | 0           | 1                             | 0                                   | 0  | 0  | 2                      | 0              | 1      |
| ③「あまり感じない・感じない」の人(サンプル数=0人) | 0  | 0         | 0                            | 0           | 0                  | 0         | 0                    | 0                             | 0           | 0                             | 0                                   | 0  | 0  | 0                      | 0              | 0      |

【補足調査】(単純集計)

分野別実感の回答結果「地域の安全」<居住年数20年以上>

| 上位3項目 | ①「感じる・やや感じる」の回答 (1,362)<br>382 人 | ②「どちらともいえない」の回答 (204)<br>88 人     | ③「あまり感じない・感じない」の回答 (96)<br>37 人    |
|-------|----------------------------------|-----------------------------------|------------------------------------|
| 1     | 1 犯罪の発生状況 (299)                  | 8 自然災害の発生状況 (36)                  | 8 自然災害の発生状況 (14)                   |
| 2     | 3 交通事故の発生状況 (162)                | 2 地域の防犯体制(防犯パトロール、街頭防犯カメラなど) (20) | 13 社会インフラの老朽化(橋、下水道など) (14)        |
| 3     | 8 自然災害の発生状況 (156)                | 4 交通事故の防止(歩道の整備など) (20)           | 9 自然災害に対する予防(堤防の建設、避難経路の確保など) (11) |

( )内の数字は件数。

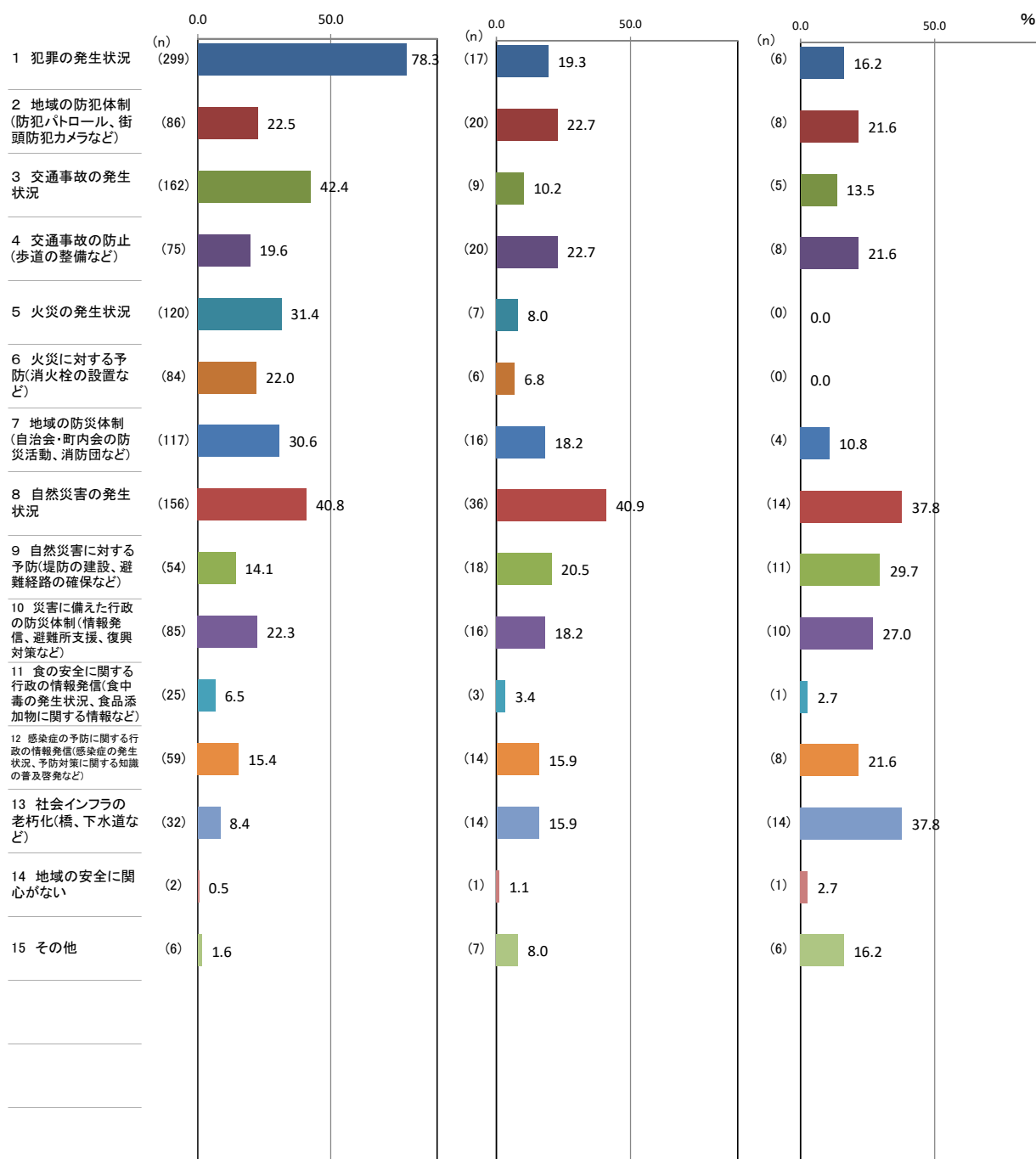

↑ 理由別件数 / 該当者数 × 100

【補足調査】

(7) 「地域の安全」についての回答理由(問1-1(7))「①あなたはお住いの地域が安全だと感じますか。」の次の「②そのように回答した理由として、関連の強い要因全てに○をつけてください。」に対する回答(複数回答可)

<居住年数20年以上>

(%)

| 区分              | 計 | 1 犯罪の発生状況 | 2 地域の防犯体制(防犯パトロール、街頭防犯カメラなど) | 3 交通事故の発生状況 | 4 交通事故の防止(歩道の整備など) | 5 火災の発生状況 | 6 火災に対する予防(消火栓の設置など) | 7 地域の防災体制(自治会・町内会の防災活動、消防団など) | 8 自然災害の発生状況 | 9 自然災害に対する予防(堤防の建設、避難経路の確保など) | 10 災害に備えた行政の防災体制(情報発信、避難所支援、復興対策など) | 11 食の安全に関する行政の情報発信(食中毒の発生状況、食品添加物に関する情報など) | 12 感染症の予防に関する行政の情報発信(感染症の発生状況、予防対策に関する知識の普及啓発など) | 13 社会インフラの老朽化(橋、下水道など) | 14 地域の安全に関心がない | 15 その他 |
|-----------------|---|-----------|------------------------------|-------------|--------------------|-----------|----------------------|-------------------------------|-------------|-------------------------------|-------------------------------------|--|--|------------------------|----------------|--------|
| ①「感じる・やや感じる」    |   | 78.3      | 22.5                         | 42.4        | 19.6               | 31.4      | 22.0                 | 30.6                          | 40.8        | 14.1                          | 22.3                                | 6.5  | 15.4   | 8.4                    | 0.5            | 1.6    |
| ②「どちらともいえない」    |   | 19.3      | 22.7                         | 10.2        | 22.7               | 8.0       | 6.8                  | 18.2                          | 40.9        | 20.5                          | 18.2                                | 3.4  | 15.9   | 15.9                   | 1.1            | 8.0    |
| ③「あまり感じない・感じない」 |   | 16.2      | 21.6                         | 13.5        | 21.6               | 0.0       | 0.0                  | 10.8                          | 37.8        | 29.7                          | 27.0                                | 2.7  | 21.6   | 37.8                   | 2.7            | 16.2   |

(件)

| 区分                               | 計    | 1 犯罪の発生状況 | 2 地域の防犯体制(防犯パトロール、街頭防犯カメラなど) | 3 交通事故の発生状況 | 4 交通事故の防止(歩道の整備など) | 5 火災の発生状況 | 6 火災に対する予防(消火栓の設置など) | 7 地域の防災体制(自治会・町内会の防災活動、消防団など) | 8 自然災害の発生状況 | 9 自然災害に対する予防(堤防の建設、避難経路の確保など) | 10 災害に備えた行政の防災体制(情報発信、避難所支援、復興対策など) | 11 食の安全に関する行政の情報発信(食中毒の発生状況、食品添加物に関する情報など) | 12 感染症の予防に関する行政の情報発信(感染症の発生状況、予防対策に関する知識の普及啓発など) | 13 社会インフラの老朽化(橋、下水道など) | 14 地域の安全に関心がない | 15 その他 |
|----------------------------------|------|-----------|------------------------------|-------------|--------------------|-----------|----------------------|-------------------------------|-------------|-------------------------------|-------------------------------------|--|--|------------------------|----------------|--------|
| ①「感じる・やや感じる」の人<br>(サンプル数=382人)   | 1362 | 299       | 86                           | 162         | 75                 | 120       | 84                   | 117                           | 156         | 54                            | 85                                  | 25   | 59   | 32                     | 2              | 6      |
| ②「どちらともいえない」の人<br>(サンプル数=88人)    | 204  | 17        | 20                           | 9           | 20                 | 7         | 6                    | 16                            | 36          | 18                            | 16                                  | 3  | 14   | 14                     | 1              | 7      |
| ③「あまり感じない・感じない」の人<br>(サンプル数=37人) | 96   | 6         | 8                            | 5           | 8                  | 0         | 0                    | 4                             | 14          | 11                            | 10                                  | 1  | 8  | 14                     | 1              | 6      |



【補足調査】(単純集計)

分野別実感の回答結果「地域の安全」<県央広域振興圏>

| 上位3項目 | ①「感じる・やや感じる」の回答 (388)<br>110 人 | ②「どちらともいえない」の回答 (47)<br>20 人            | ③「あまり感じない・感じない」の回答 (39)<br>15 人                      |
|-------|--------------------------------|---|--|
| 1     | 1 犯罪の発生状況 (83)                 | 4 交通事故の防止(歩道の整備など) (9)                  | 4 交通事故の防止(歩道の整備など) (8)                               |
| 2     | 3 交通事故の発生状況 (49)               | 2 地域の防犯体制(防犯パトロール、街頭防犯カメラなど) (7)        | 13 社会インフラの老朽化(橋、下水道など) (6)                           |
| 3     | 8 自然災害の発生状況 (47)               | 10 災害に備えた行政の防災体制(情報発信、避難所支援、復興対策など) (5) | 12 感染症の予防に関する行政の情報発信(感染症の発生状況、予防対策に関する知識の普及啓発など) (5) |

( )内の数字は件数。

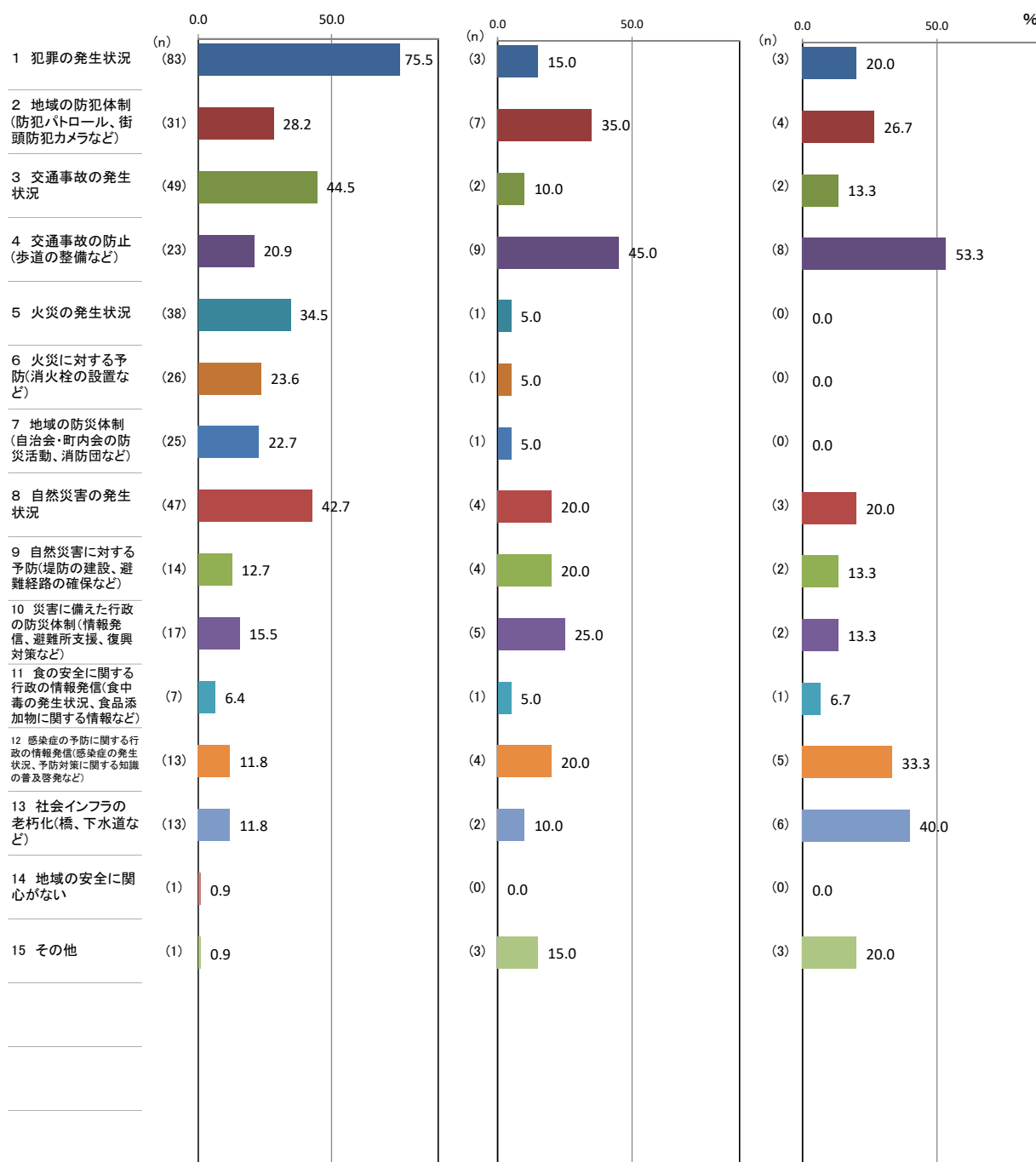

↑ 理由別件数 / 該当者数 × 100

【補足調査】

(7) 「地域の安全」についての回答理由(問1-1(7))「①あなたはお住いの地域が安全だと感じますか。」の次の「②そのように回答した理由として、関連の強い要因全てに○をつけてください。」に対する回答(複数回答可)

<県央広域振興圏>

(%)

| 区分              | 計 | 1 犯罪の発生状況 | 2 地域の防犯体制(防犯パトロール、街頭防犯カメラなど) | 3 交通事故の発生状況 | 4 交通事故の防止(歩道の整備など) | 5 火災の発生状況 | 6 火災に対する予防(消火栓の設置など) | 7 地域の防災体制(自治会・町内会の防災活動、消防団など) | 8 自然災害の発生状況 | 9 自然災害に対する予防(堤防の建設、避難経路の確保など) | 10 災害に備えた行政の防災体制(情報発信、避難所支援、復興対策など) | 11 食の安全に関する行政の情報発信(食中毒の発生状況、食品添加物に関する情報など) | 12 感染症の予防に関する行政の情報発信(感染症の発生状況、予防対策に関する知識の普及啓発など) | 13 社会インフラの老朽化(橋、下水道など) | 14 地域の安全に関心がない | 15 その他 |
|-----------------|---|-----------|------------------------------|-------------|--------------------|-----------|----------------------|-------------------------------|-------------|-------------------------------|-------------------------------------|--|--|------------------------|----------------|--------|
| ①「感じる・やや感じる」    |   | 75.5      | 28.2                         | 44.5        | 20.9               | 34.5      | 23.6                 | 22.7                          | 42.7        | 12.7                          | 15.5                                | 6.4  | 11.8   | 11.8                   | 0.9            | 0.9    |
| ②「どちらともいえない」    |   | 15.0      | 35.0                         | 10.0        | 45.0               | 5.0       | 5.0                  | 5.0                           | 20.0        | 20.0                          | 25.0                                | 5.0  | 20.0   | 10.0                   | 0.0            | 15.0   |
| ③「あまり感じない・感じない」 |   | 20.0      | 26.7                         | 13.3        | 53.3               | 0.0       | 0.0                  | 0.0                           | 20.0        | 13.3                          | 13.3                                | 6.7  | 33.3   | 40.0                   | 0.0            | 20.0   |

(件)

| 区分                               | 計   | 1 犯罪の発生状況 | 2 地域の防犯体制(防犯パトロール、街頭防犯カメラなど) | 3 交通事故の発生状況 | 4 交通事故の防止(歩道の整備など) | 5 火災の発生状況 | 6 火災に対する予防(消火栓の設置など) | 7 地域の防災体制(自治会・町内会の防災活動、消防団など) | 8 自然災害の発生状況 | 9 自然災害に対する予防(堤防の建設、避難経路の確保など) | 10 災害に備えた行政の防災体制(情報発信、避難所支援、復興対策など) | 11 食の安全に関する行政の情報発信(食中毒の発生状況、食品添加物に関する情報など) | 12 感染症の予防に関する行政の情報発信(感染症の発生状況、予防対策に関する知識の普及啓発など) | 13 社会インフラの老朽化(橋、下水道など) | 14 地域の安全に関心がない | 15 その他 |
|----------------------------------|-----|-----------|------------------------------|-------------|--------------------|-----------|----------------------|-------------------------------|-------------|-------------------------------|-------------------------------------|--|--|------------------------|----------------|--------|
| ①「感じる・やや感じる」の人<br>(サンプル数=110人)   | 388 | 83        | 31                           | 49          | 23                 | 38        | 26                   | 25                            | 47          | 14                            | 17                                  | 7  | 13   | 13                     | 1              | 1      |
| ②「どちらともいえない」の人<br>(サンプル数=20人)    | 47  | 3         | 7                            | 2           | 9                  | 1         | 1                    | 1                             | 4           | 4                             | 5                                   | 1  | 4  | 2                      | 0              | 3      |
| ③「あまり感じない・感じない」の人<br>(サンプル数=15人) | 39  | 3         | 4                            | 2           | 8                  | 0         | 0                    | 0                             | 3           | 2                             | 2                                   | 1  | 5  | 6                      | 0              | 3      |

【補足調査】(単純集計)

分野別実感の回答結果「仕事のやりがい」<70歳以上>

| 上位3項目 | ①「感じる・やや感じる」の回答 (87) 42 人 | ②「どちらともいえない」の回答 (15) 13 人     | ③「あまり感じない・感じない」の回答 (16) 8 人  |
|-------|---------------------------|-------------------------------|------------------------------|
| 1     | 1 現在の職種・業務の内容 (23)        | 16 以前仕事をしていなかったが、今はしていない (10) | 1 現在の職種・業務の内容 (3)            |
| 2     | 5 現在の収入・給料の額 (11)         | 14 専業主婦(主夫)・家事手伝いである (3)      | 16 以前仕事をしていなかったが、今はしていない (3) |
| 3     | 4 業務の量 (10)               | 2 業種・業務の将来性 (1)               | 17 その他 (3)                   |
|       |                           | 17 その他 (1)                    |                              |

( )内の数字は件数。

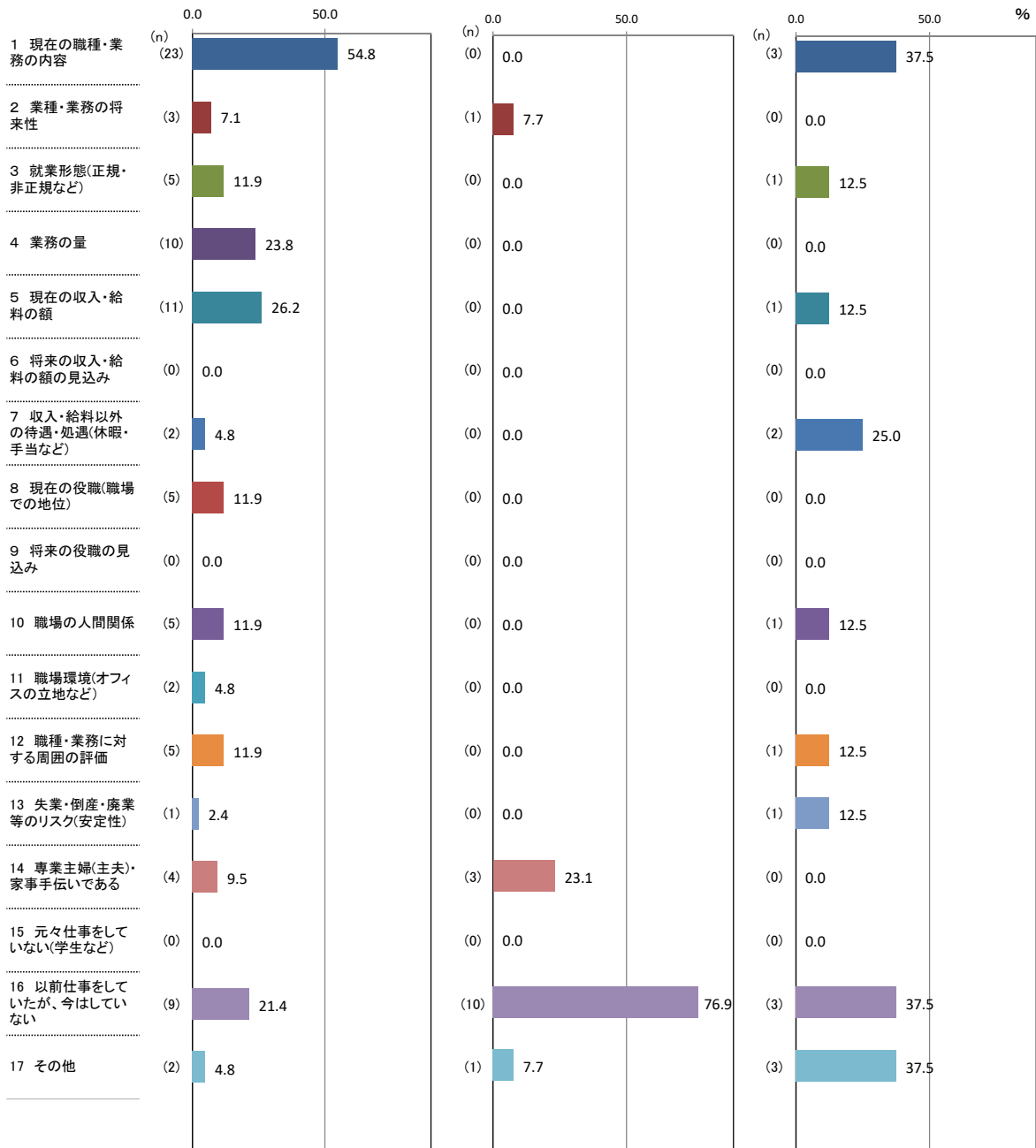

↑ 理由別件数 / 該当者数 × 100

【補足調査】

(9) 仕事のやりがいについての回答理由(問1(9))「①あなたは仕事にやりがいを感じますか。」の次の「②そのように回答した理由として、関連の強い要因全てに○をつけてください。」に対する回答(複数回答可)

<70歳以上>

| 区分              | 計 | 1 現在の職種・業務の内容 | 2 業種・業務の将来性 | 3 就業形態(正規・非正規など) | 4 業務の量 | 5 現在の収入・給料の額 | 6 将来の収入・給料の額の見込み | 7 収入・給料以外の待遇・処遇(休暇・手当など) | 8 現在の役職(職場での地位) | 9 将来の役職の見込み | 10 職場の人間関係 | 11 職場環境(オフィスの立地など) | 12 職種・業務に対する周囲の評価 | 13 失業・倒産・廃業等のリスク(安定性) | 14 専業主婦(主夫)・家事手伝いである | 15 元々仕事をしていない(学生など) | 16 以前仕事をしていたが、今はしていない | 17 その他 |
|-----------------|---|---------------|-------------|------------------|--------|--------------|------------------|--------------------------|-----------------|-------------|------------|--------------------|-------------------|-----------------------|----------------------|---------------------|-----------------------|--------|
| ①「感じる・やや感じる」    |   | 54.8          | 7.1         | 11.9             | 23.8   | 26.2         | 0.0              | 4.8                      | 11.9            | 0.0         | 11.9       | 4.8                | 11.9              | 2.4                   | 9.5                  | 0.0                 | 21.4                  | 4.8    |
| ②「どちらともいえない」    |   | 0.0           | 7.7         | 0.0              | 0.0    | 0.0          | 0.0              | 0.0                      | 0.0             | 0.0         | 0.0        | 0.0                | 0.0               | 0.0                   | 23.1                 | 0.0                 | 76.9                  | 7.7    |
| ③「あまり感じない・感じない」 |   | 37.5          | 0.0         | 12.5             | 0.0    | 12.5         | 0.0              | 25.0                     | 0.0             | 0.0         | 12.5       | 0.0                | 12.5              | 12.5                  | 0.0                  | 0.0                 | 37.5                  | 37.5   |

(%)

| 区分                          | 計  | 1 現在の職種・業務の内容 | 2 業種・業務の将来性 | 3 就業形態(正規・非正規など) | 4 業務の量 | 5 現在の収入・給料の額 | 6 将来の収入・給料の額の見込み | 7 収入・給料以外の待遇・処遇(休暇・手当など) | 8 現在の役職(職場での地位) | 9 将来の役職の見込み | 10 職場の人間関係 | 11 職場環境(オフィスの立地など) | 12 職種・業務に対する周囲の評価 | 13 失業・倒産・廃業等のリスク(安定性) | 14 専業主婦(主夫)・家事手伝いである | 15 元々仕事をしていない(学生など) | 16 以前仕事をしていたが、今はしていない | 17 その他 |
|-----------------------------|----|---------------|-------------|------------------|--------|--------------|------------------|--------------------------|-----------------|-------------|------------|--------------------|-------------------|-----------------------|----------------------|---------------------|-----------------------|--------|
| ①「感じる・やや感じる」の人(サンプル数=42人)   | 87 | 23            | 3           | 5                | 10     | 11           | 0                | 2                        | 5               | 0           | 5          | 2                  | 5                 | 1                     | 4                    | 0                   | 9                     | 2      |
| ②「どちらともいえない」の人(サンプル数=13人)   | 15 | 0             | 1           | 0                | 0      | 0            | 0                | 0                        | 0               | 0           | 0          | 0                  | 0                 | 0                     | 3                    | 0                   | 10                    | 1      |
| ③「あまり感じない・感じない」の人(サンプル数=8人) | 16 | 3             | 0           | 1                | 0      | 1            | 0                | 2                        | 0               | 0           | 1          | 0                  | 1                 | 1                     | 0                    | 0                   | 3                     | 3      |

(件)

【補足調査】(単純集計)

分野別実感の回答結果「仕事のやりがい」<家族従業者>

| 上位3項目 | ①「感じる・やや感じる」の回答 (21)<br>6人             | ②「どちらともいえない」の回答 (3)<br>3人           | ③「あまり感じない・感じない」の回答 (17)<br>3人  |
|-------|--|-------------------------------------|--------------------------------|
| 1     | 1 現在の職種・業務の内容 (4)                      | 1 現在の職種・業務の内容 (1)                   | 1 現在の職種・業務の内容 (3)              |
| 2     | 4 業務の量 (3)                             | 2 業種・業務の将来性 (1) <b>1位</b>           | 5 現在の収入・給料の額 (3) <b>1位</b>     |
| 3     | 5 現在の収入・給料の額 (3) <b>2位</b>             | 16 以前仕事をしていたが、今はしていない (1) <b>1位</b> | 2 業種・業務の将来性 (2)                |
| 4     | 7 収入・給料以外の待遇・処遇(休暇・手当など) (3) <b>2位</b> |                                     | 4 業務の量 (2) <b>3位</b>           |
| 5     | 8 現在の役職(職場での地位) (3) <b>2位</b>          |                                     | 6 将来の収入・給料の額の見込み (2) <b>3位</b> |

( )内の数字は件数。

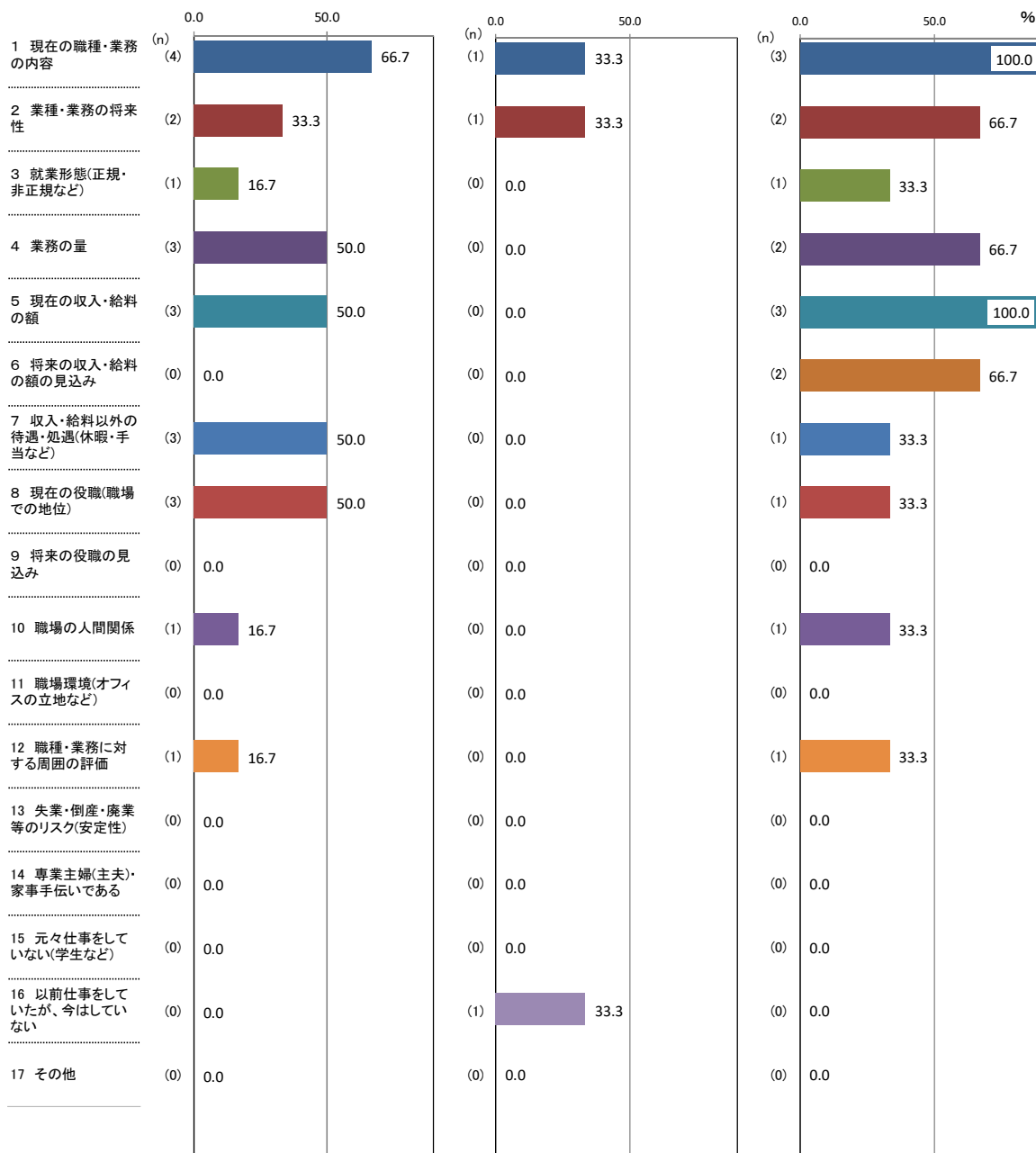

↑ 理由別件数/該当者数×100

【補足調査】

(9) 仕事のやりがいについての回答理由(問1(9))「①あなたは仕事にやりがいを感じますか。」の次の「②そのように回答した理由として、関連の強い要因全てに○をつけてください。」に対する回答(複数回答可)

<家族従業者>

| 区分              | 計 | 1 現在の職種・業務の内容 | 2 業種・業務の将来性 | 3 就業形態(正規・非正規など) | 4 業務の量 | 5 現在の収入・給料の額 | 6 将来の収入・給料の額の見込み | 7 収入・給料以外の待遇・処遇(休暇・手当など) | 8 現在の役職(職場での地位) | 9 将来の役職の見込み | 10 職場の人間関係 | 11 職場環境(オフィスの立地など) | 12 職種・業務に対する周囲の評価 | 13 失業・倒産・廃業等のリスク(安定性) | 14 専業主婦(主夫)・家事手伝いである | 15 元々仕事をしていない(学生など) | 16 以前仕事をしていたが、今はしていない | 17 その他 |
|-----------------|---|---------------|-------------|------------------|--------|--------------|------------------|--------------------------|-----------------|-------------|------------|--------------------|-------------------|-----------------------|----------------------|---------------------|-----------------------|--------|
| ①「感じる・やや感じる」    |   | 66.7          | 33.3        | 16.7             | 50.0   | 50.0         | 0.0              | 50.0                     | 50.0            | 0.0         | 16.7       | 0.0                | 16.7              | 0.0                   | 0.0                  | 0.0                 | 0.0                   | 0.0    |
| ②「どちらともいえない」    |   | 33.3          | 33.3        | 0.0              | 0.0    | 0.0          | 0.0              | 0.0                      | 0.0             | 0.0         | 0.0        | 0.0                | 0.0               | 0.0                   | 0.0                  | 0.0                 | 33.3                  | 0.0    |
| ③「あまり感じない・感じない」 |   | 100.0         | 66.7        | 33.3             | 66.7   | 100.0        | 66.7             | 33.3                     | 33.3            | 0.0         | 33.3       | 0.0                | 33.3              | 0.0                   | 0.0                  | 0.0                 | 0.0                   | 0.0    |

(%)

| 区分                          | 計  | 1 現在の職種・業務の内容 | 2 業種・業務の将来性 | 3 就業形態(正規・非正規など) | 4 業務の量 | 5 現在の収入・給料の額 | 6 将来の収入・給料の額の見込み | 7 収入・給料以外の待遇・処遇(休暇・手当など) | 8 現在の役職(職場での地位) | 9 将来の役職の見込み | 10 職場の人間関係 | 11 職場環境(オフィスの立地など) | 12 職種・業務に対する周囲の評価 | 13 失業・倒産・廃業等のリスク(安定性) | 14 専業主婦(主夫)・家事手伝いである | 15 元々仕事をしていない(学生など) | 16 以前仕事をしていたが、今はしていない | 17 その他 |
|-----------------------------|----|---------------|-------------|------------------|--------|--------------|------------------|--------------------------|-----------------|-------------|------------|--------------------|-------------------|-----------------------|----------------------|---------------------|-----------------------|--------|
| ①「感じる・やや感じる」の人(サンプル数=6人)    | 21 | 4             | 2           | 1                | 3      | 3            | 0                | 3                        | 3               | 0           | 1          | 0                  | 1                 | 0                     | 0                    | 0                   | 0                     | 0      |
| ②「どちらともいえない」の人(サンプル数=3人)    | 3  | 1             | 1           | 0                | 0      | 0            | 0                | 0                        | 0               | 0           | 0          | 0                  | 0                 | 0                     | 0                    | 0                   | 1                     | 0      |
| ③「あまり感じない・感じない」の人(サンプル数=3人) | 17 | 3             | 2           | 1                | 2      | 3            | 2                | 1                        | 1               | 0           | 1          | 0                  | 1                 | 0                     | 0                    | 0                   | 0                     | 0      |

(件)

【補足調査】(単純集計)

分野別実感の回答結果「仕事のやりがい」<60歳以上の無職>

| 上位3項目 | ①「感じる・やや感じる」の回答 (21)<br>10 人 | ②「どちらともいえない」の回答 (18)<br>5 人  | ③「あまり感じない・感じない」の回答 (6)<br>4 人 |
|-------|------------------------------|------------------------------|-------------------------------|
| 1     | 1 現在の職種・業務の内容 (8)            | 6 将来の収入・給料の額の見込み (3)         | 1 現在の職種・業務の内容 (2)             |
| 2     | 10 職場の人間関係 (4)               | 1 現在の職種・業務の内容 (2)            | 16 以前仕事をしていて、今はしていない (2)      |
| 3     | 5 現在の収入・給料の額 (2)             | 3 就業形態(正規・非正規など) (2)         | 4 業務の量 (1)                    |
|       |                              | 5 現在の収入・給料の額 (2)             | 17 その他 (1)                    |
|       |                              | 7 収入・給料以外の待遇・処遇(休暇・手当など) (2) |                               |

( )内の数字は件数。

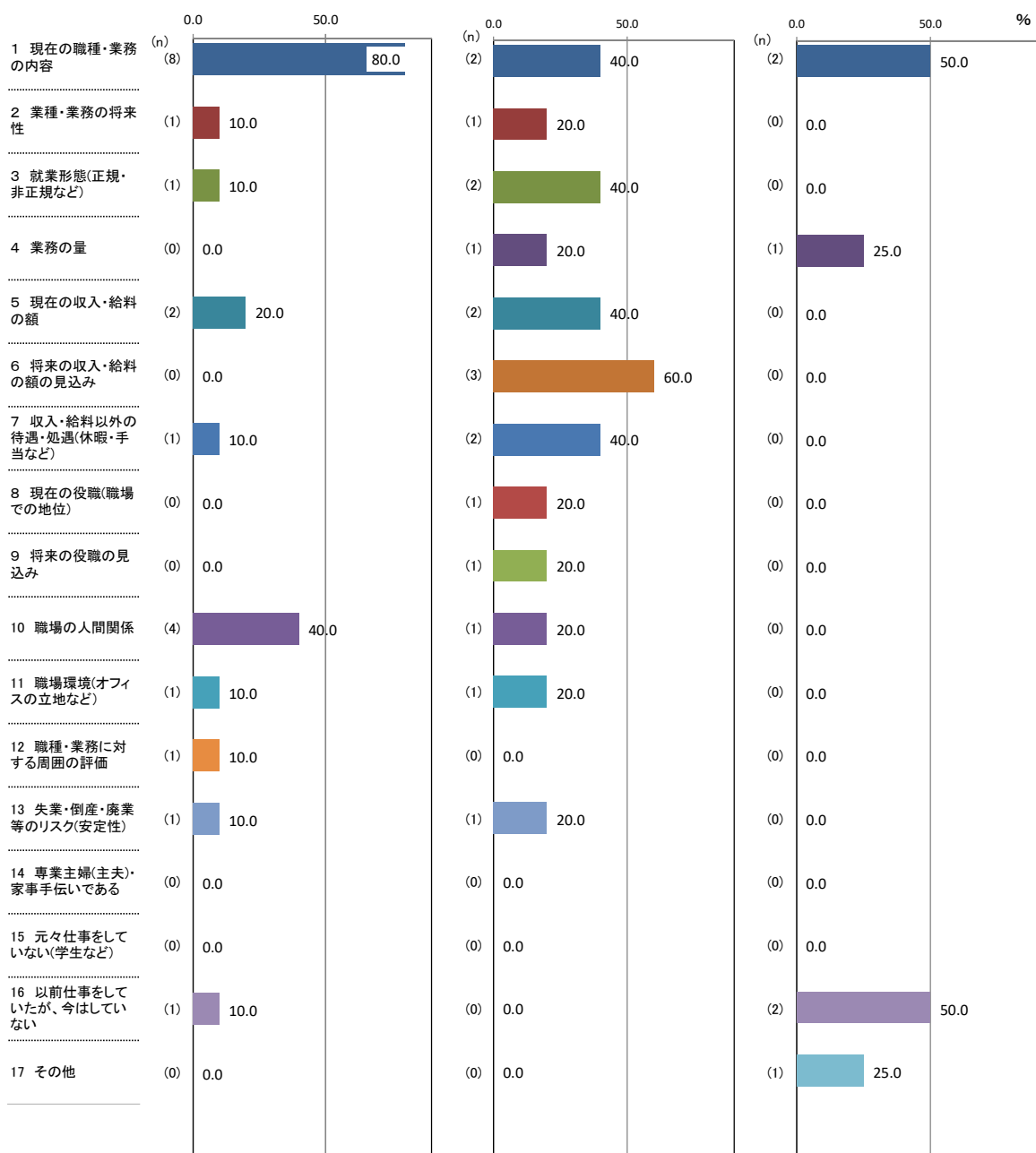

↑ 理由別件数 / 該当者数 × 100

【補足調査】

(9) 仕事のやりがいについての回答理由(問1(9))「①あなたは仕事にやりがいを感じますか。」の次の「②そのように回答した理由として、関連の強い要因全てに○をつけてください。」に対する回答(複数回答可)

<60歳以上の無職>

| 区分              | 計 | 1 現在の職種・業務の内容 | 2 業種・業務の将来性 | 3 就業形態(正規・非正規など) | 4 業務の量 | 5 現在の収入・給料の額 | 6 将来の収入・給料の額の見込み | 7 収入・給料以外の待遇・処遇(休暇・手当など) | 8 現在の役職(職場での地位) | 9 将来の役職の見込み | 10 職場の間関係 | 11 職場環境(オフィスの立地など) | 12 職種・業務に対する周囲の評価 | 13 失業・倒産・廃業等のリスク(安定性) | 14 専業主婦(主夫)・家事手伝いである | 15 元々仕事をしていない(学生など) | 16 以前仕事をしていたが、今はしていない | 17 その他 |
|-----------------|---|---------------|-------------|------------------|--------|--------------|------------------|--------------------------|-----------------|-------------|-----------|--------------------|-------------------|-----------------------|----------------------|---------------------|-----------------------|--------|
| ①「感じる・やや感じる」    |   | 80.0          | 10.0        | 10.0             | 0.0    | 20.0         | 0.0              | 10.0                     | 0.0             | 0.0         | 40.0      | 10.0               | 10.0              | 10.0                  | 0.0                  | 0.0                 | 10.0                  | 0.0    |
| ②「どちらともいえない」    |   | 40.0          | 20.0        | 40.0             | 20.0   | 40.0         | 60.0             | 40.0                     | 20.0            | 20.0        | 20.0      | 20.0               | 0.0               | 20.0                  | 0.0                  | 0.0                 | 0.0                   | 0.0    |
| ③「あまり感じない・感じない」 |   | 50.0          | 0.0         | 0.0              | 25.0   | 0.0          | 0.0              | 0.0                      | 0.0             | 0.0         | 0.0       | 0.0                | 0.0               | 0.0                   | 0.0                  | 0.0                 | 50.0                  | 25.0   |

(%)

| 区分                              | 計  | 1 現在の職種・業務の内容 | 2 業種・業務の将来性 | 3 就業形態(正規・非正規など) | 4 業務の量 | 5 現在の収入・給料の額 | 6 将来の収入・給料の額の見込み | 7 収入・給料以外の待遇・処遇(休暇・手当など) | 8 現在の役職(職場での地位) | 9 将来の役職の見込み | 10 職場の間関係 | 11 職場環境(オフィスの立地など) | 12 職種・業務に対する周囲の評価 | 13 失業・倒産・廃業等のリスク(安定性) | 14 専業主婦(主夫)・家事手伝いである | 15 元々仕事をしていない(学生など) | 16 以前仕事をしていたが、今はしていない | 17 その他 |
|---------------------------------|----|---------------|-------------|------------------|--------|--------------|------------------|--------------------------|-----------------|-------------|-----------|--------------------|-------------------|-----------------------|----------------------|---------------------|-----------------------|--------|
| ①「感じる・やや感じる」の人<br>(サンプル数=10人)   | 21 | 8             | 1           | 1                | 0      | 2            | 0                | 1                        | 0               | 0           | 4         | 1                  | 1                 | 1                     | 0                    | 0                   | 1                     | 0      |
| ②「どちらともいえない」の人<br>(サンプル数=5人)    | 18 | 2             | 1           | 2                | 1      | 2            | 3                | 2                        | 1               | 1           | 1         | 1                  | 0                 | 1                     | 0                    | 0                   | 0                     | 0      |
| ③「あまり感じない・感じない」の人<br>(サンプル数=4人) | 6  | 2             | 0           | 0                | 1      | 0            | 0                | 0                        | 0               | 0           | 0         | 0                  | 0                 | 0                     | 0                    | 0                   | 2                     | 1      |

(件)



【補足調査】(単純集計)

分野別実感の回答結果「仕事のやりがい」<子の人数3人>

| 上位3項目 | ①「感じる・やや感じる」の回答 (163)<br>59 人 | ②「どちらともいえない」の回答 (50)<br>16 人 | ③「あまり感じない・感じない」の回答 (27)<br>9 人 |
|-------|-------------------------------|------------------------------|--------------------------------|
| 1     | 1 現在の職種・業務の内容 (46)            | 1 現在の職種・業務の内容 (7)            | 10 職場の人間関係 (5)                 |
| 2     | 10 職場の人間関係 (20)               | 2 業種・業務の将来性 (6)              | 5 現在の収入・給料の額 (4)               |
| 3     | 5 現在の収入・給料の額 (19)             | 5 現在の収入・給料の額 (5)             | 6 将来の収入・給料の額の見込み (4)           |
|       |                               | 6 将来の収入・給料の額の見込み (5)         |                                |
|       |                               | 10 職場の人間関係 (5)               |                                |

( )内の数字は件数。

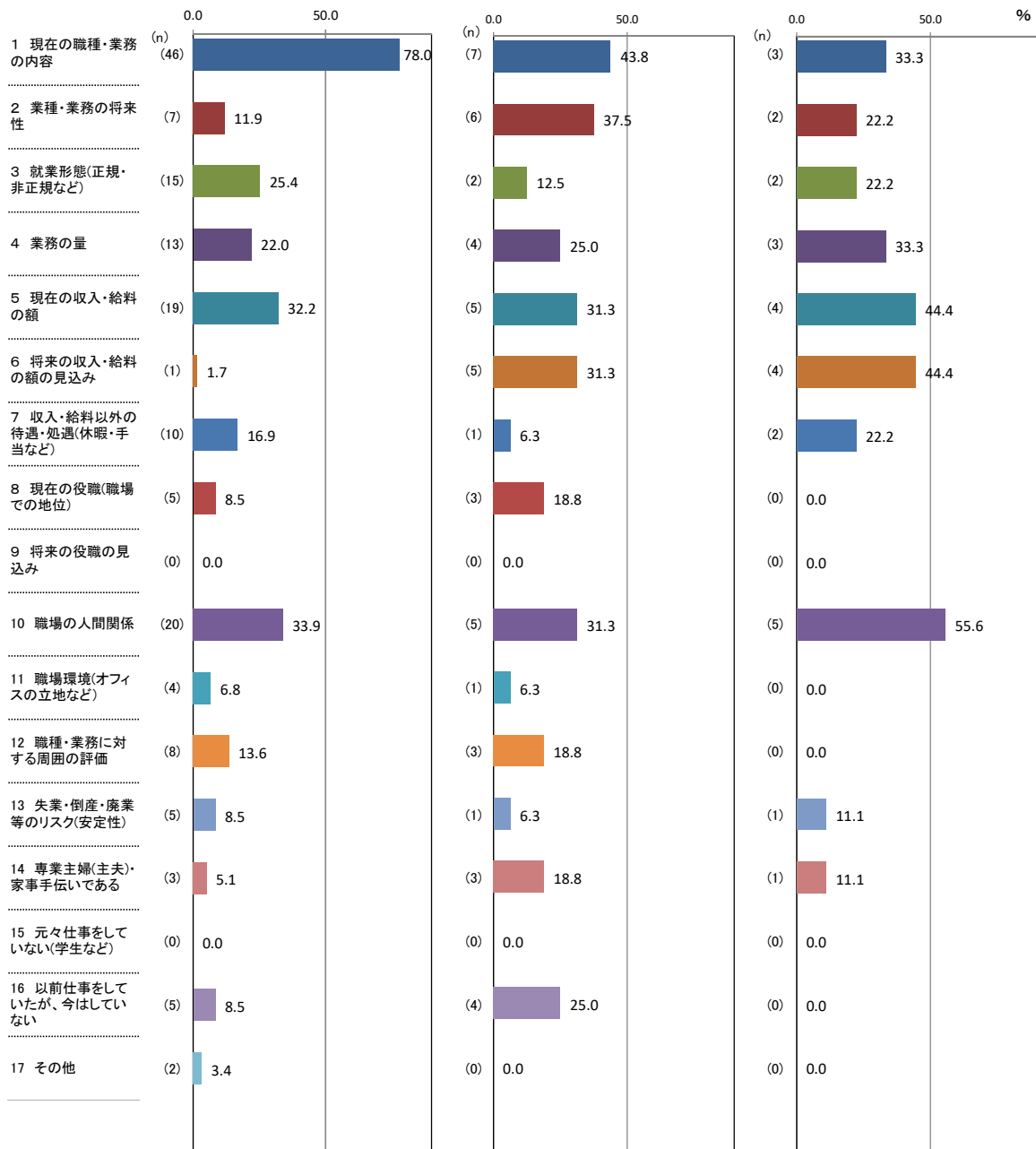

↑ 理由別件数 / 該当者数 × 100

【補足調査】

(9) 仕事のやりがいについての回答理由(問1(9))「①あなたは仕事にやりがいを感じますか。」の次の「②そのように回答した理由として、関連の強い要因全てに○をつけてください。」に対する回答(複数回答可)

<(子の人数3人)>

| 区分              | 計 | 1 現在の職種・業務の内容 | 2 業種・業務の将来性 | 3 就業形態(正規・非正規など) | 4 業務の量 | 5 現在の収入・給料の額 | 6 将来の収入・給料の額の見込み | 7 収入・給料以外の待遇・処遇(休暇・手当など) | 8 現在の役職(職場での地位) | 9 将来の役職の見込み | 10 職場の人間関係 | 11 職場環境(オフィスの立地など) | 12 職種・業務に対する周囲の評価 | 13 失業・倒産・廃業等のリスク(安定性) | 14 専業主婦(主夫)・家事手伝いである | 15 元々仕事をしていない(学生など) | 16 以前仕事をしていたが、今はしていない | 17 その他 |
|-----------------|---|---------------|-------------|------------------|--------|--------------|------------------|--------------------------|-----------------|-------------|------------|--------------------|-------------------|-----------------------|----------------------|---------------------|-----------------------|--------|
| ①「感じる・やや感じる」    |   | 78.0          | 11.9        | 25.4             | 22.0   | 32.2         | 1.7              | 16.9                     | 8.5             | 0.0         | 33.9       | 6.8                | 13.6              | 8.5                   | 5.1                  | 0.0                 | 8.5                   | 3.4    |
| ②「どちらともいえない」    |   | 43.8          | 37.5        | 12.5             | 25.0   | 31.3         | 31.3             | 6.3                      | 18.8            | 0.0         | 31.3       | 6.3                | 18.8              | 6.3                   | 18.8                 | 0.0                 | 25.0                  | 0.0    |
| ③「あまり感じない・感じない」 |   | 33.3          | 22.2        | 22.2             | 33.3   | 44.4         | 44.4             | 22.2                     | 0.0             | 0.0         | 55.6       | 0.0                | 0.0               | 11.1                  | 11.1                 | 0.0                 | 0.0                   | 0.0    |

(%)

| 区分                              | 計   | 1 現在の職種・業務の内容 | 2 業種・業務の将来性 | 3 就業形態(正規・非正規など) | 4 業務の量 | 5 現在の収入・給料の額 | 6 将来の収入・給料の額の見込み | 7 収入・給料以外の待遇・処遇(休暇・手当など) | 8 現在の役職(職場での地位) | 9 将来の役職の見込み | 10 職場の人間関係 | 11 職場環境(オフィスの立地など) | 12 職種・業務に対する周囲の評価 | 13 失業・倒産・廃業等のリスク(安定性) | 14 専業主婦(主夫)・家事手伝いである | 15 元々仕事をしていない(学生など) | 16 以前仕事をしていたが、今はしていない | 17 その他 |
|---------------------------------|-----|---------------|-------------|------------------|--------|--------------|------------------|--------------------------|-----------------|-------------|------------|--------------------|-------------------|-----------------------|----------------------|---------------------|-----------------------|--------|
| ①「感じる・やや感じる」の人<br>(サンプル数=59人)   | 163 | 46            | 7           | 15               | 13     | 19           | 1                | 10                       | 5               | 0           | 20         | 4                  | 8                 | 5                     | 3                    | 0                   | 5                     | 2      |
| ②「どちらともいえない」の人<br>(サンプル数=16人)   | 50  | 7             | 6           | 2                | 4      | 5            | 5                | 1                        | 3               | 0           | 5          | 1                  | 3                 | 1                     | 3                    | 0                   | 4                     | 0      |
| ③「あまり感じない・感じない」の人<br>(サンプル数=9人) | 27  | 3             | 2           | 2                | 3      | 4            | 4                | 2                        | 0               | 0           | 5          | 0                  | 0                 | 1                     | 1                    | 0                   | 0                     | 0      |

(件)

【補足調査】(単純集計)

分野別実感の回答結果「仕事のやりがい」＜沿岸広域振興圏＞

| 上位3項目 | ①「感じる・やや感じる」の回答 (195)<br>65 人                                       | ②「どちらともいえない」の回答 (82)<br>35 人   | ③「あまり感じない・感じない」の回答 (54)<br>14 人  |
|-------|---|--|--|
| 1     | 1 現在の職種・業務の内容 (55)  | 5 現在の収入・給料の額 (14)  | 1 現在の職種・業務の内容 (10)   |
| 2     | 10 職場の人間関係 (22)   | 6 将来の収入・給料の額の見込み (10)  | 5 現在の収入・給料の額 (7)   |
| 3     | 3 就業形態(正規・非正規など) (19)   | 1 現在の職種・業務の内容 (8)  | 4 業務の量 (6)   |
|       | 5 現在の収入・給料の額 (19) <span style="background-color: yellow;">3位</span> | 2 業種・業務の将来性 (8) <span style="background-color: yellow;">3位</span>              | 7 収入・給料以外の待遇・処遇(休暇・手当など) (6) <span style="background-color: yellow;">3位</span> |
|       |   | 16 以前仕事をしていなかったが、今はしていない (8) <span style="background-color: yellow;">3位</span> |  |

( )内の数字は件数。

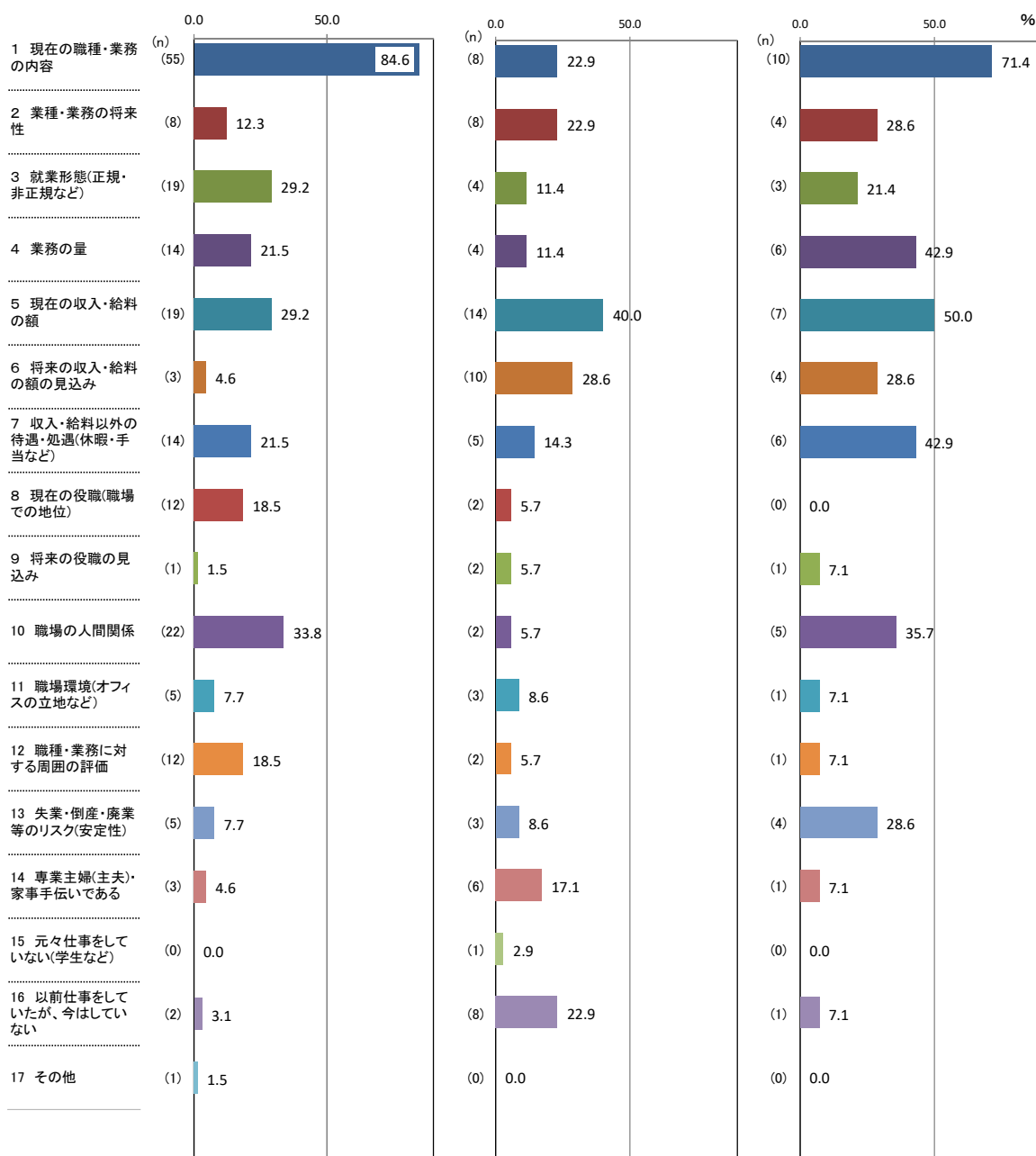

↑ 理由別件数 / 該当者数 × 100

【補足調査】

(9) 仕事のやりがいについての回答理由(問1(9))「①あなたは仕事にやりがいを感じますか。」の次の「②そのように回答した理由として、関連の強い要因全てに○をつけてください。」に対する回答(複数回答可)

<沿岸広域振興圏>

| 区分              | 計 | 1 現在の職種・業務の内容 | 2 業種・業務の将来性 | 3 就業形態(正規・非正規など) | 4 業務の量 | 5 現在の収入・給料の額 | 6 将来の収入・給料の額の見込み | 7 収入・給料以外の待遇・処遇(休暇・手当など) | 8 現在の役職(職場での地位) | 9 将来の役職の見込み | 10 職場の人間関係 | 11 職場環境(オフィスの立地など) | 12 職種・業務に対する周囲の評価 | 13 失業・倒産・廃業等のリスク(安定性) | 14 専業主婦(主夫)・家事手伝いである | 15 元々仕事をしていない(学生など) | 16 以前仕事をしていたが、今はしていない | 17 その他 |
|-----------------|---|---------------|-------------|------------------|--------|--------------|------------------|--------------------------|-----------------|-------------|------------|--------------------|-------------------|-----------------------|----------------------|---------------------|-----------------------|--------|
| ①「感じる・やや感じる」    |   | 84.6          | 12.3        | 29.2             | 21.5   | 29.2         | 4.6              | 21.5                     | 18.5            | 1.5         | 33.8       | 7.7                | 18.5              | 7.7                   | 4.6                  | 0.0                 | 3.1                   | 1.5    |
| ②「どちらともいえない」    |   | 22.9          | 22.9        | 11.4             | 11.4   | 40.0         | 28.6             | 14.3                     | 5.7             | 5.7         | 5.7        | 8.6                | 5.7               | 8.6                   | 17.1                 | 2.9                 | 22.9                  | 0.0    |
| ③「あまり感じない・感じない」 |   | 71.4          | 28.6        | 21.4             | 42.9   | 50.0         | 28.6             | 42.9                     | 0.0             | 7.1         | 35.7       | 7.1                | 7.1               | 28.6                  | 7.1                  | 0.0                 | 7.1                   | 0.0    |

(%)

| 区分                           | 計   | 1 現在の職種・業務の内容 | 2 業種・業務の将来性 | 3 就業形態(正規・非正規など) | 4 業務の量 | 5 現在の収入・給料の額 | 6 将来の収入・給料の額の見込み | 7 収入・給料以外の待遇・処遇(休暇・手当など) | 8 現在の役職(職場での地位) | 9 将来の役職の見込み | 10 職場の人間関係 | 11 職場環境(オフィスの立地など) | 12 職種・業務に対する周囲の評価 | 13 失業・倒産・廃業等のリスク(安定性) | 14 専業主婦(主夫)・家事手伝いである | 15 元々仕事をしていない(学生など) | 16 以前仕事をしていたが、今はしていない | 17 その他 |
|------------------------------|-----|---------------|-------------|------------------|--------|--------------|------------------|--------------------------|-----------------|-------------|------------|--------------------|-------------------|-----------------------|----------------------|---------------------|-----------------------|--------|
| ①「感じる・やや感じる」の人(サンプル数=65人)    | 195 | 55            | 8           | 19               | 14     | 19           | 3                | 14                       | 12              | 1           | 22         | 5                  | 12                | 5                     | 3                    | 0                   | 2                     | 1      |
| ②「どちらともいえない」の人(サンプル数=35人)    | 82  | 8             | 8           | 4                | 4      | 14           | 10               | 5                        | 2               | 2           | 2          | 3                  | 2                 | 3                     | 6                    | 1                   | 8                     | 0      |
| ③「あまり感じない・感じない」の人(サンプル数=14人) | 54  | 10            | 4           | 3                | 6      | 7            | 4                | 6                        | 0               | 1           | 5          | 1                  | 1                 | 4                     | 1                    | 0                   | 1                     | 0      |

(件)

【補足調査】(単純集計)

分野別実感の回答結果「必要な収入や所得」<女性>

| 上位3項目 | ①「感じる・やや感じる」の回答 (225)<br>102 人 | ②「どちらともいえない」の回答 (136)<br>64 人 | ③「あまり感じない・感じない」の回答 (172)<br>80 人 |
|-------|--------------------------------|-------------------------------|----------------------------------|
| 1     | 1 自分の収入・所得額(年金を含む) (83)        | 1 自分の収入・所得額(年金を含む) (43)       | 1 自分の収入・所得額(年金を含む) (68)          |
| 2     | 2 家族の収入・所得額(年金を含む) (53)        | 2 家族の収入・所得額(年金を含む) (24)       | 2 家族の収入・所得額(年金を含む) (27)          |
| 3     | 9 生活の程度 (40)                   | 3 自分の支出額 (18)                 | 5 自分の金融資産の額 (19)                 |

( )内の数字は件数。

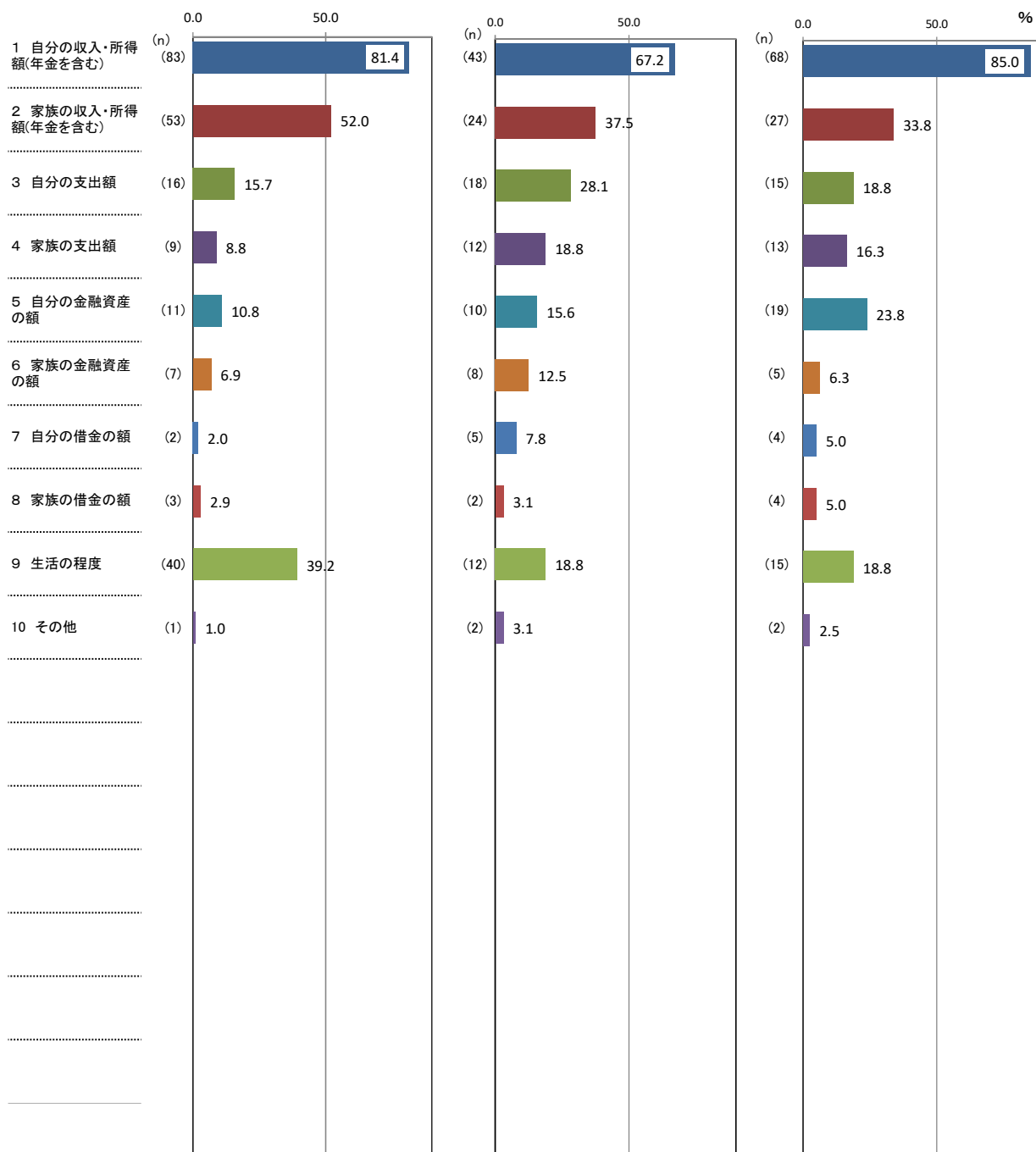

↑ 理由別件数 / 該当者数 × 100

【補足調査】

(10) 必要な収入や所得についての回答理由(問1(10)「①あなたは必要な収入や所得が得られていると感じますか。」の次の「②そのように回答した理由として、関連の強い要因全てに○をつけてください。」に対する回答(複数回答可)

<女性>

| 区分              | 計 | (%)                    |                        |          |          |             |             |           |           |         |        |
|-----------------|---|------------------------|------------------------|----------|----------|-------------|-------------|-----------|-----------|---------|--------|
|                 |   | 1 自分の収入・所得額<br>(年金を含む) | 2 家族の収入・所得額<br>(年金を含む) | 3 自分の支出額 | 4 家族の支出額 | 5 自分の金融資産の額 | 6 家族の金融資産の額 | 7 自分の借金の額 | 8 家族の借金の額 | 9 生活の程度 | 10 その他 |
| ①「感じる・やや感じる」    |   | 81.4                   | 52.0                   | 15.7     | 8.8      | 10.8        | 6.9         | 2.0       | 2.9       | 39.2    | 1.0    |
| ②「どちらともいえない」    |   | 67.2                   | 37.5                   | 28.1     | 18.8     | 15.6        | 12.5        | 7.8       | 3.1       | 18.8    | 3.1    |
| ③「あまり感じない・感じない」 |   | 85.0                   | 33.8                   | 18.8     | 16.3     | 23.8        | 6.3         | 5.0       | 5.0       | 18.8    | 2.5    |

| 区分                               | 計   | (件)                    |                        |          |          |             |             |           |           |         |        |
|----------------------------------|-----|------------------------|------------------------|----------|----------|-------------|-------------|-----------|-----------|---------|--------|
|                                  |     | 1 自分の収入・所得額<br>(年金を含む) | 2 家族の収入・所得額<br>(年金を含む) | 3 自分の支出額 | 4 家族の支出額 | 5 自分の金融資産の額 | 6 家族の金融資産の額 | 7 自分の借金の額 | 8 家族の借金の額 | 9 生活の程度 | 10 その他 |
| ①「感じる・やや感じる」の人<br>(サンプル数=102人)   | 225 | 83                     | 53                     | 16       | 9        | 11          | 7           | 2         | 3         | 40      | 1      |
| ②「どちらともいえない」の人<br>(サンプル数=64人)    | 136 | 43                     | 24                     | 18       | 12       | 10          | 8           | 5         | 2         | 12      | 2      |
| ③「あまり感じない・感じない」の人<br>(サンプル数=80人) | 172 | 68                     | 27                     | 15       | 13       | 19          | 5           | 4         | 4         | 15      | 2      |

【補足調査】(単純集計)

分業別実感の回答結果「必要な収入や所得」<60~69歳>

| 上位3項目 | ①「感じる・やや感じる」の回答 (91)<br>37 人 | ②「どちらともいえない」の回答 (70)<br>33 人 | ③「あまり感じない・感じない」の回答 (81)<br>36 人 |
|-------|------------------------------|------------------------------|---------------------------------|
| 1     | 1 自分の収入・所得額(年金を含む) (32)      | 1 自分の収入・所得額(年金を含む) (30)      | 1 自分の収入・所得額(年金を含む) (32)         |
| 2     | 2 家族の収入・所得額(年金を含む) (20)      | 2 家族の収入・所得額(年金を含む) (11)      | 2 家族の収入・所得額(年金を含む) (12)         |
| 3     | 9 生活の程度 (17)                 | 3 自分の支出額 (8)                 | 5 自分の金融資産の額 (11)                |
|       |                              | 9 生活の程度 (8)                  |                                 |

( )内の数字は件数。

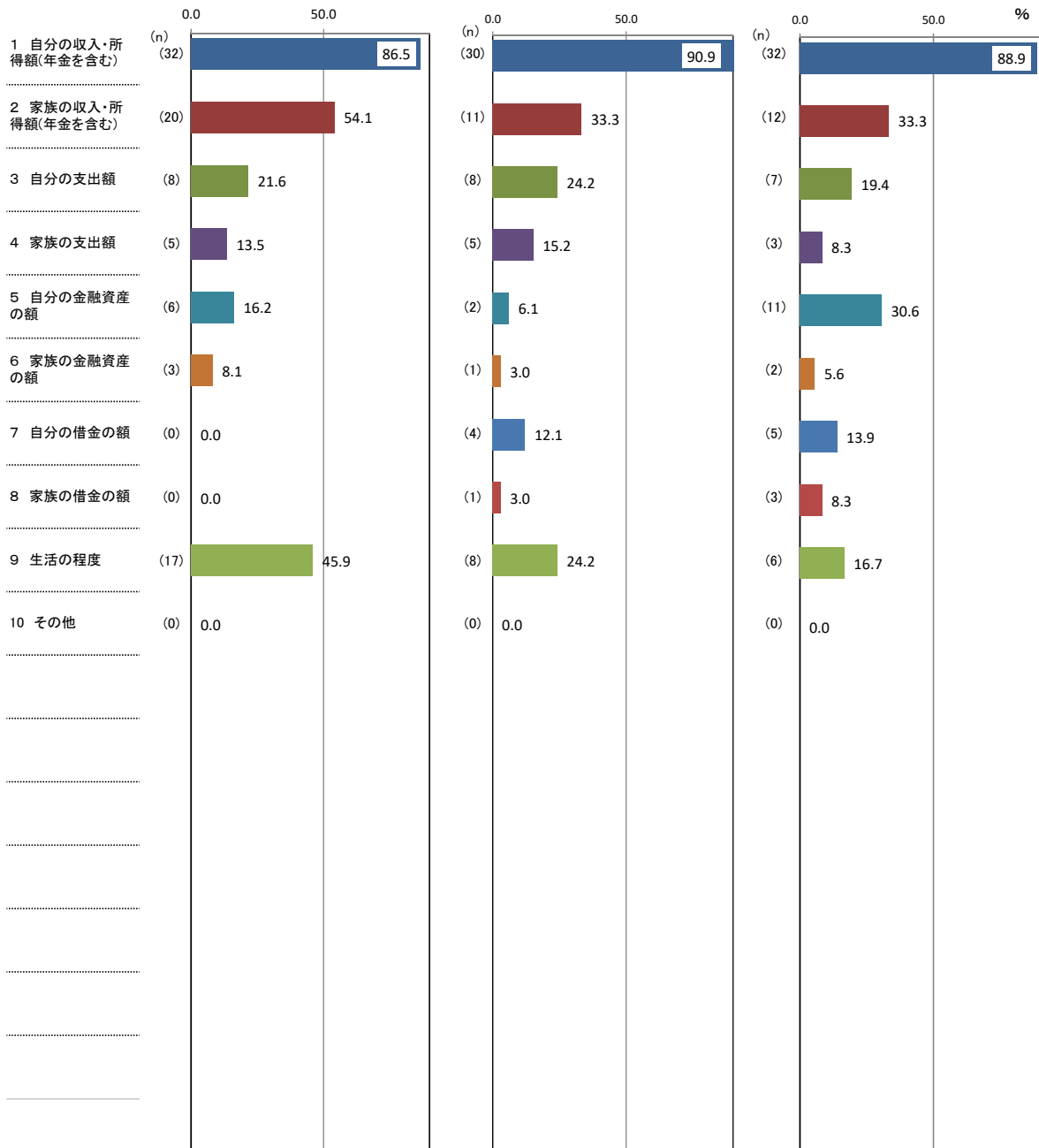

↑ 理由別件数 / 該当者数 × 100

【補足調査】

(10) 必要な収入や所得についての回答理由(問1(10)「①あなたは必要な収入や所得が得られていると感じますか。」の次の「②そのように回答した理由として、関連の強い要因全てに○をつけてください。」に対する回答(複数回答可)

<60～69歳>

(%)

| 区分              | 計 | 1 自分の収入・所得額<br>(年金を含む) | 2 家族の収入・所得額<br>(年金を含む) | 3 自分の支出額 | 4 家族の支出額 | 5 自分の金融資産の額 | 6 家族の金融資産の額 | 7 自分の借金の額 | 8 家族の借金の額 | 9 生活の程度 | 10 その他 |
|-----------------|---|------------------------|------------------------|----------|----------|-------------|-------------|-----------|-----------|---------|--------|
| ①「感じる・やや感じる」    |   | 86.5                   | 54.1                   | 21.6     | 13.5     | 16.2        | 8.1         | 0.0       | 0.0       | 45.9    | 0.0    |
| ②「どちらともいえない」    |   | 90.9                   | 33.3                   | 24.2     | 15.2     | 6.1         | 3.0         | 12.1      | 3.0       | 24.2    | 0.0    |
| ③「あまり感じない・感じない」 |   | 88.9                   | 33.3                   | 19.4     | 8.3      | 30.6        | 5.6         | 13.9      | 8.3       | 16.7    | 0.0    |

(件)

| 区分                               | 計  | 1 自分の収入・所得額<br>(年金を含む) | 2 家族の収入・所得額<br>(年金を含む) | 3 自分の支出額 | 4 家族の支出額 | 5 自分の金融資産の額 | 6 家族の金融資産の額 | 7 自分の借金の額 | 8 家族の借金の額 | 9 生活の程度 | 10 その他 |
|----------------------------------|----|------------------------|------------------------|----------|----------|-------------|-------------|-----------|-----------|---------|--------|
| ①「感じる・やや感じる」の人<br>(サンプル数=37人)    | 91 | 32                     | 20                     | 8        | 5        | 6           | 3           | 0         | 0         | 17      | 0      |
| ②「どちらともいえない」の人<br>(サンプル数=33人)    | 70 | 30                     | 11                     | 8        | 5        | 2           | 1           | 4         | 1         | 8       | 0      |
| ③「あまり感じない・感じない」の人<br>(サンプル数=36人) | 81 | 32                     | 12                     | 7        | 3        | 11          | 2           | 5         | 3         | 6       | 0      |



【補足調査】(単純集計)

分野別実感の回答結果「必要な収入や所得」<常用雇用者>

| 上位3項目 | ①「感じる・やや感じる」の回答 (179)<br>84 人 | ②「どちらともいえない」の回答 (109)<br>51 人 | ③「あまり感じない・感じない」の回答 (167)<br>68 人 |
|-------|-------------------------------|-------------------------------|----------------------------------|
| 1     | 1 自分の収入・所得額(年金を含む) (77)       | 1 自分の収入・所得額(年金を含む) (43)       | 1 自分の収入・所得額(年金を含む) (63)          |
| 2     | 2 家族の収入・所得額(年金を含む) (31)       | 2 家族の収入・所得額(年金を含む) (14)       | 3 自分の支出額 (20)                    |
| 3     | 9 生活の程度 (29)                  | 3 自分の支出額 (14) <b>2位</b>       | 5 自分の金融資産の額 (20) <b>2位</b>       |

( )内の数字は件数。

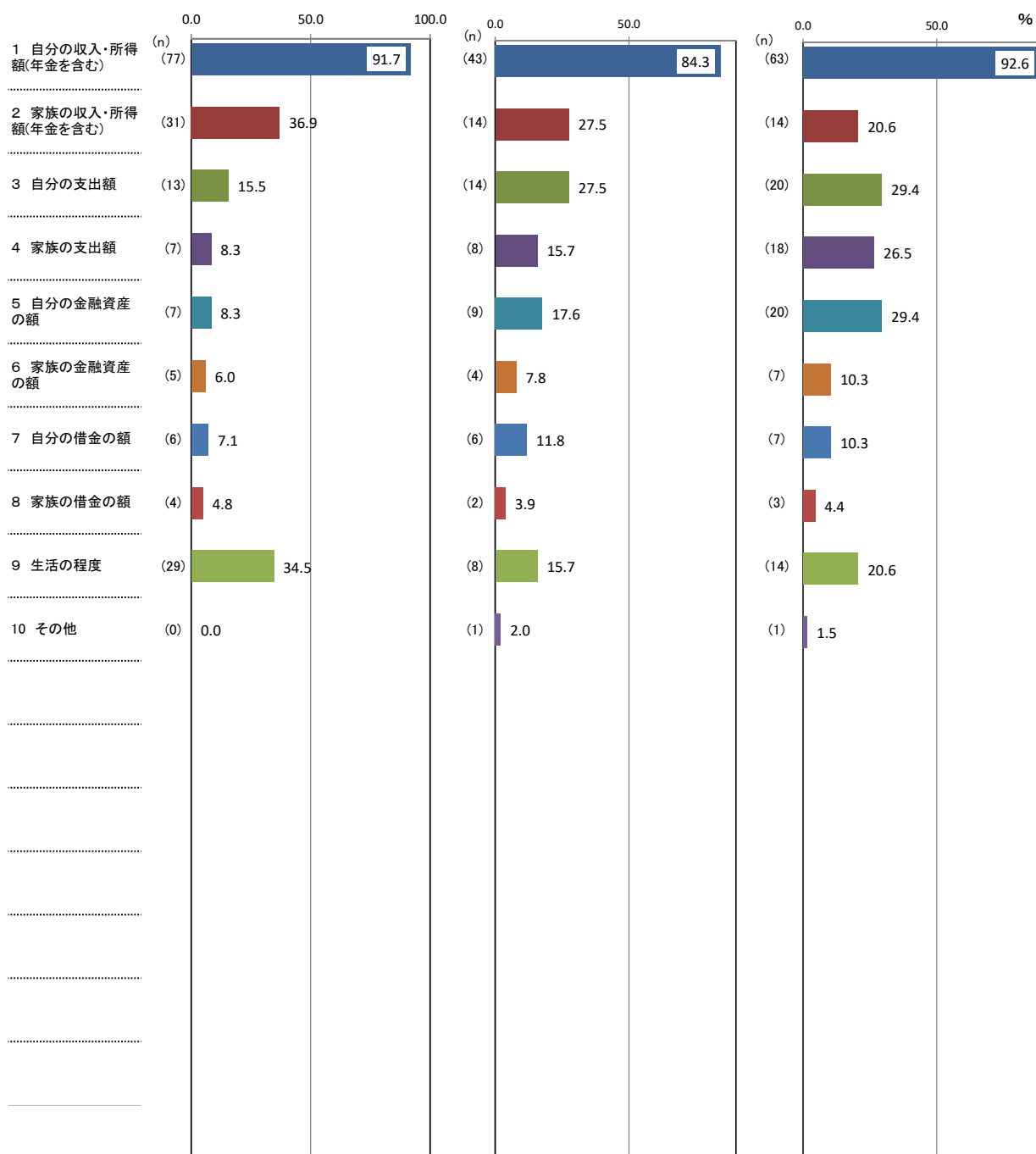

↑ 理由別件数 / 該当者数 × 100

【補足調査】

(10) 必要な収入や所得についての回答理由(問1(10)「①あなたは必要な収入や所得が得られていると感じますか。」の次の「②そのように回答した理由として、関連の強い要因全てに○をつけてください。」に対する回答(複数回答可)

<常用雇用者>

| 区分              | 計 | (%)                    |                        |          |          |             |             |           |           |         |        |
|-----------------|---|------------------------|------------------------|----------|----------|-------------|-------------|-----------|-----------|---------|--------|
|                 |   | 1 自分の収入・所得額<br>(年金を含む) | 2 家族の収入・所得額<br>(年金を含む) | 3 自分の支出額 | 4 家族の支出額 | 5 自分の金融資産の額 | 6 家族の金融資産の額 | 7 自分の借金の額 | 8 家族の借金の額 | 9 生活の程度 | 10 その他 |
| ①「感じる・やや感じる」    |   | 91.7                   | 36.9                   | 15.5     | 8.3      | 8.3         | 6.0         | 7.1       | 4.8       | 34.5    | 0.0    |
| ②「どちらともいえない」    |   | 84.3                   | 27.5                   | 27.5     | 15.7     | 17.6        | 7.8         | 11.8      | 3.9       | 15.7    | 2.0    |
| ③「あまり感じない・感じない」 |   | 92.6                   | 20.6                   | 29.4     | 26.5     | 29.4        | 10.3        | 10.3      | 4.4       | 20.6    | 1.5    |

| 区分                               | 計   | (件)                    |                        |          |          |             |             |           |           |         |        |
|----------------------------------|-----|------------------------|------------------------|----------|----------|-------------|-------------|-----------|-----------|---------|--------|
|                                  |     | 1 自分の収入・所得額<br>(年金を含む) | 2 家族の収入・所得額<br>(年金を含む) | 3 自分の支出額 | 4 家族の支出額 | 5 自分の金融資産の額 | 6 家族の金融資産の額 | 7 自分の借金の額 | 8 家族の借金の額 | 9 生活の程度 | 10 その他 |
| ①「感じる・やや感じる」の人<br>(サンプル数=84人)    | 179 | 77                     | 31                     | 13       | 7        | 7           | 5           | 6         | 4         | 29      | 0      |
| ②「どちらともいえない」の人<br>(サンプル数=51人)    | 109 | 43                     | 14                     | 14       | 8        | 9           | 4           | 6         | 2         | 8       | 1      |
| ③「あまり感じない・感じない」の人<br>(サンプル数=68人) | 167 | 63                     | 14                     | 20       | 18       | 20          | 7           | 7         | 3         | 14      | 1      |

【補足調査】(単純集計)

分業別実感の回答結果「必要な収入や所得」＜専業主婦・主夫＞

| 上位3項目 | ①「感じる・やや感じる」の回答 (37)    |  | ②「どちらともいえない」の回答 (34)    |    | ③「あまり感じない・感じない」の回答 (26) |  |
|-------|-------------------------|--|-------------------------|----|-------------------------|--|
|       | 15 人                    |  | 16 人                    |    | 12 人                    |  |
| 1     | 2 家族の収入・所得額(年金を含む) (13) |  | 1 自分の収入・所得額(年金を含む) (10) |    | 1 自分の収入・所得額(年金を含む) (8)  |  |
| 2     | 1 自分の収入・所得額(年金を含む) (9)  |  | 2 家族の収入・所得額(年金を含む) (8)  |    | 2 家族の収入・所得額(年金を含む) (5)  |  |
| 3     | 9 生活の程度 (5)             |  | 3 自分の支出額 (5)            |    | 5 自分の金融資産の額 (4)         |  |
|       |                         |  | 9 生活の程度 (5)             | 3位 |                         |  |

( )内の数字は件数。

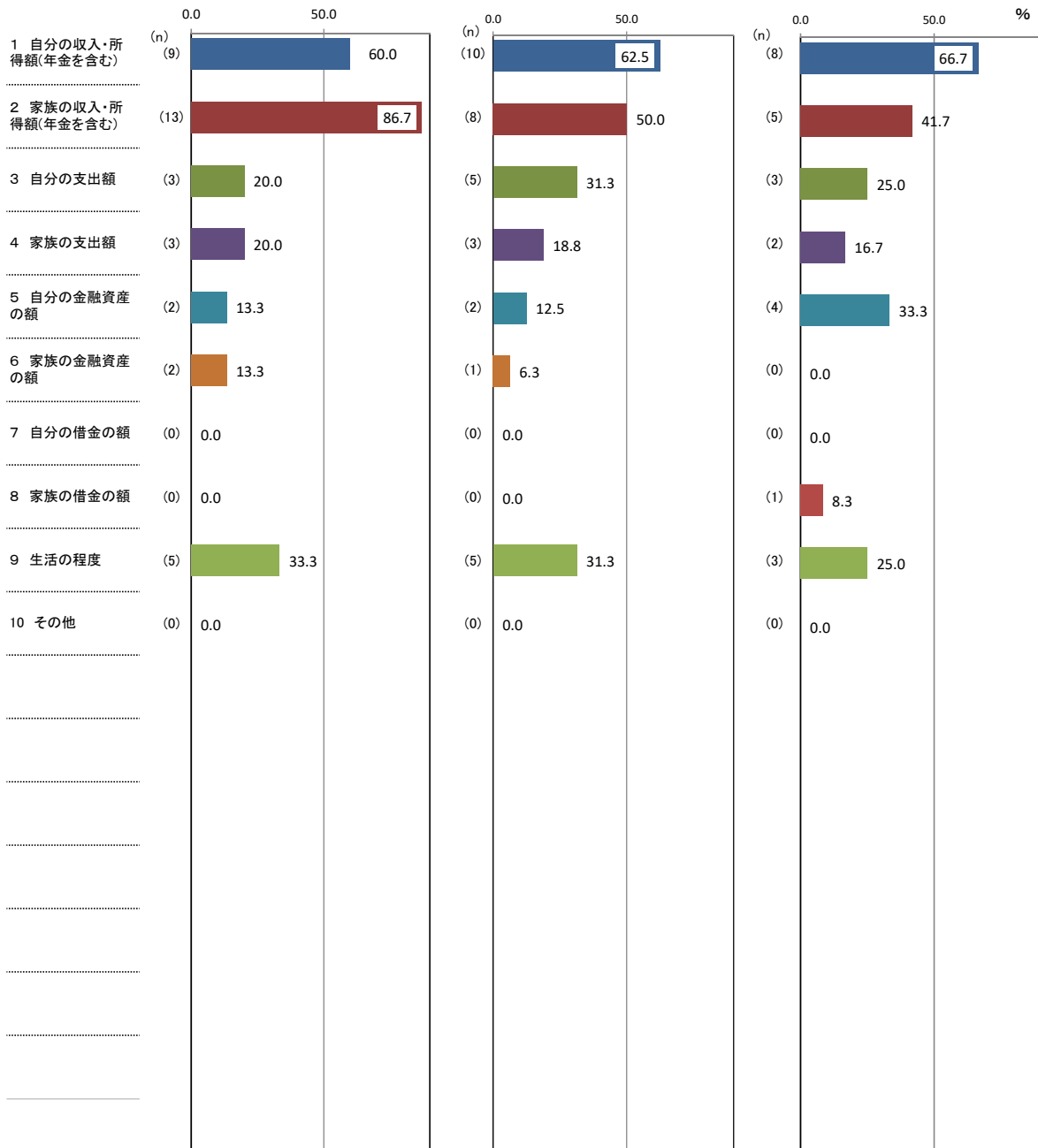

↑ 理由別件数 / 該当者数 × 100

【補足調査】

(10) 必要な収入や所得についての回答理由(問1(10)「①あなたは必要な収入や所得が得られていると感じますか。」の次の「②そのように回答した理由として、関連の強い要因全てに○をつけてください。」に対する回答(複数回答可)

<専業主婦・主夫>

(%)

| 区分              | 計 | 1 自分の収入・所得額<br>(年金を含む) | 2 家族の収入・所得額<br>(年金を含む) | 3 自分の支出額 | 4 家族の支出額 | 5 自分の金融資産の額 | 6 家族の金融資産の額 | 7 自分の借金の額 | 8 家族の借金の額 | 9 生活の程度 | 10 その他 |
|-----------------|---|------------------------|------------------------|----------|----------|-------------|-------------|-----------|-----------|---------|--------|
| ①「感じる・やや感じる」    |   | 60.0                   | 86.7                   | 20.0     | 20.0     | 13.3        | 13.3        | 0.0       | 0.0       | 33.3    | 0.0    |
| ②「どちらともいえない」    |   | 62.5                   | 50.0                   | 31.3     | 18.8     | 12.5        | 6.3         | 0.0       | 0.0       | 31.3    | 0.0    |
| ③「あまり感じない・感じない」 |   | 66.7                   | 41.7                   | 25.0     | 16.7     | 33.3        | 0.0         | 0.0       | 8.3       | 25.0    | 0.0    |

(件)

| 区分                               | 計  | 1 自分の収入・所得額<br>(年金を含む) | 2 家族の収入・所得額<br>(年金を含む) | 3 自分の支出額 | 4 家族の支出額 | 5 自分の金融資産の額 | 6 家族の金融資産の額 | 7 自分の借金の額 | 8 家族の借金の額 | 9 生活の程度 | 10 その他 |
|----------------------------------|----|------------------------|------------------------|----------|----------|-------------|-------------|-----------|-----------|---------|--------|
| ①「感じる・やや感じる」の人<br>(サンプル数=15人)    | 37 | 9                      | 13                     | 3        | 3        | 2           | 2           | 0         | 0         | 5       | 0      |
| ②「どちらともいえない」の人<br>(サンプル数=16人)    | 34 | 10                     | 8                      | 5        | 3        | 2           | 1           | 0         | 0         | 5       | 0      |
| ③「あまり感じない・感じない」の人<br>(サンプル数=12人) | 26 | 8                      | 5                      | 3        | 2        | 4           | 0           | 0         | 1         | 3       | 0      |

【補足調査】(単純集計)

分野別実感の回答結果「必要な収入や所得」<夫婦のみ>

| 上位3項目 | ①「感じる・やや感じる」の回答 (122)<br>45 人 | ②「どちらともいえない」の回答 (56)<br>27 人 | ③「あまり感じない・感じない」の回答 (60)<br>23 人 |
|-------|-------------------------------|------------------------------|---------------------------------|
| 1     | 1 自分の収入・所得額(年金を含む) (38)       | 1 自分の収入・所得額(年金を含む) (22)      | 1 自分の収入・所得額(年金を含む) (20)         |
| 2     | 2 家族の収入・所得額(年金を含む) (27)       | 2 家族の収入・所得額(年金を含む) (9)       | 2 家族の収入・所得額(年金を含む) (9)          |
| 3     | 9 生活の程度 (16)                  | 5 自分の金融資産の額 (6)              | 9 生活の程度 (9)                     |

( )内の数字は件数。

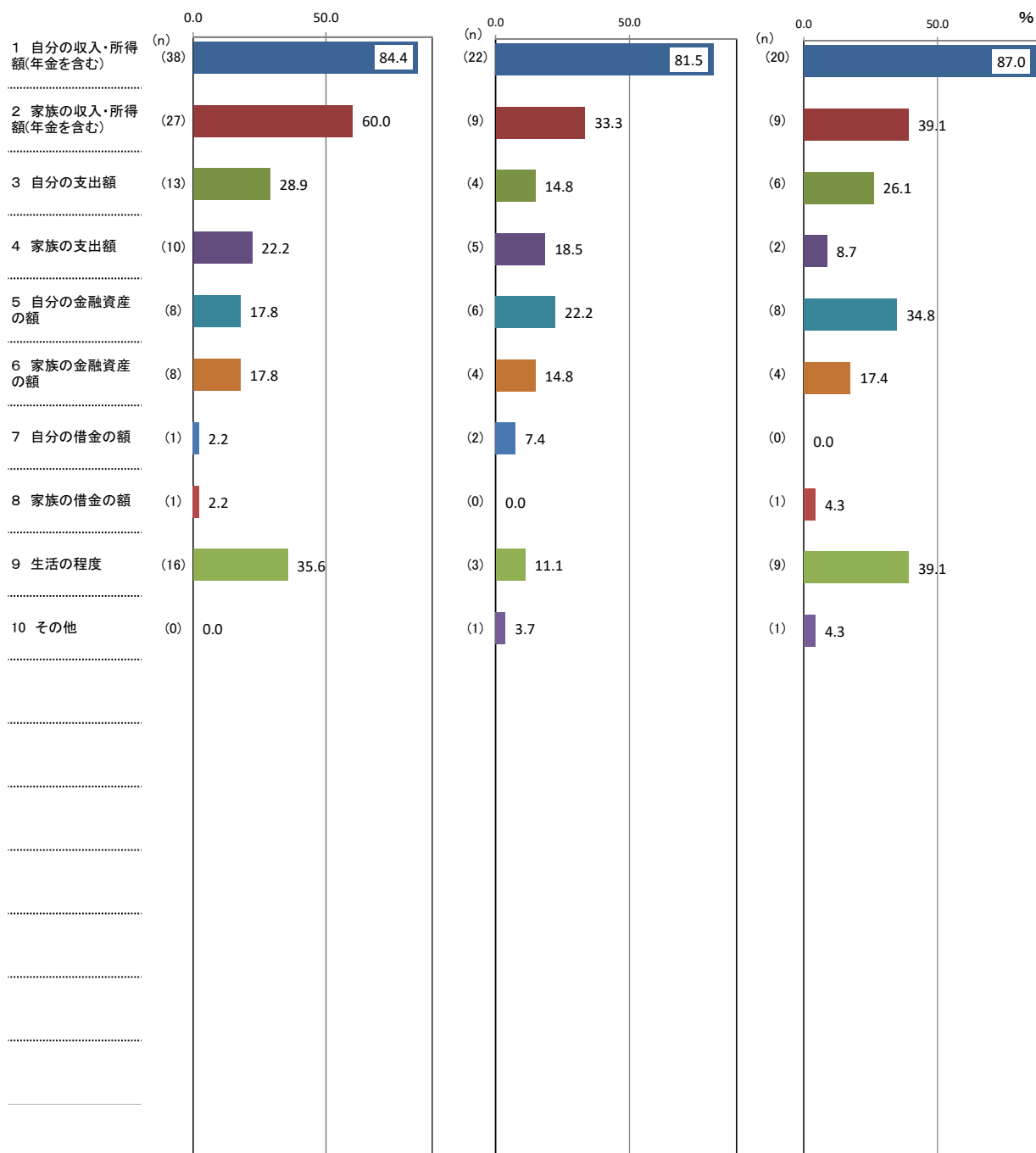

↑ 理由別件数 / 該当者数 × 100

【補足調査】

(10) 必要な収入や所得についての回答理由(問1(10)「①あなたは必要な収入や所得が得られていると感じますか。」の次の「②そのように回答した理由として、関連の強い要因全てに○をつけてください。」に対する回答(複数回答可)

<夫婦のみ>

| 区分              | 計 | (%)                    |                        |          |          |             |             |           |           |         |        |
|-----------------|---|------------------------|------------------------|----------|----------|-------------|-------------|-----------|-----------|---------|--------|
|                 |   | 1 自分の収入・所得額<br>(年金を含む) | 2 家族の収入・所得額<br>(年金を含む) | 3 自分の支出額 | 4 家族の支出額 | 5 自分の金融資産の額 | 6 家族の金融資産の額 | 7 自分の借金の額 | 8 家族の借金の額 | 9 生活の程度 | 10 その他 |
| ①「感じる・やや感じる」    |   | 84.4                   | 60.0                   | 28.9     | 22.2     | 17.8        | 17.8        | 2.2       | 2.2       | 35.6    | 0.0    |
| ②「どちらともいえない」    |   | 81.5                   | 33.3                   | 14.8     | 18.5     | 22.2        | 14.8        | 7.4       | 0.0       | 11.1    | 3.7    |
| ③「あまり感じない・感じない」 |   | 87.0                   | 39.1                   | 26.1     | 8.7      | 34.8        | 17.4        | 0.0       | 4.3       | 39.1    | 4.3    |

| 区分                               | 計   | (件)                    |                        |          |          |             |             |           |           |         |        |
|----------------------------------|-----|------------------------|------------------------|----------|----------|-------------|-------------|-----------|-----------|---------|--------|
|                                  |     | 1 自分の収入・所得額<br>(年金を含む) | 2 家族の収入・所得額<br>(年金を含む) | 3 自分の支出額 | 4 家族の支出額 | 5 自分の金融資産の額 | 6 家族の金融資産の額 | 7 自分の借金の額 | 8 家族の借金の額 | 9 生活の程度 | 10 その他 |
| ①「感じる・やや感じる」の人<br>(サンプル数=45人)    | 122 | 38                     | 27                     | 13       | 10       | 8           | 8           | 1         | 1         | 16      | 0      |
| ②「どちらともいえない」の人<br>(サンプル数=27人)    | 56  | 22                     | 9                      | 4        | 5        | 6           | 4           | 2         | 0         | 3       | 1      |
| ③「あまり感じない・感じない」の人<br>(サンプル数=23人) | 60  | 20                     | 9                      | 6        | 2        | 8           | 4           | 0         | 1         | 9       | 1      |

【補足調査】(単純集計)

分性別実感の回答結果「必要な収入や所得」<子の人数2人>

| 上位3項目 | ①「感じる・やや感じる」の回答 (193) |      | ②「どちらともいえない」の回答 (123) |      | ③「あまり感じない・感じない」の回答 (140) |      |
|-------|-----------------------|------|-----------------------|------|--------------------------|------|
|       | 82 人                  |      | 56 人                  |      | 69 人                     |      |
| 1     | 1 自分の収入・所得額(年金を含む)    | (72) | 1 自分の収入・所得額(年金を含む)    | (43) | 1 自分の収入・所得額(年金を含む)       | (58) |
| 2     | 2 家族の収入・所得額(年金を含む)    | (41) | 2 家族の収入・所得額(年金を含む)    | (22) | 2 家族の収入・所得額(年金を含む)       | (19) |
| 3     | 9 生活の程度               | (28) | 3 自分の支出額              | (14) | 9 生活の程度                  | (15) |
|       |                       |      | 4 家族の支出額              | (14) |                          |      |

( )内の数字は件数。

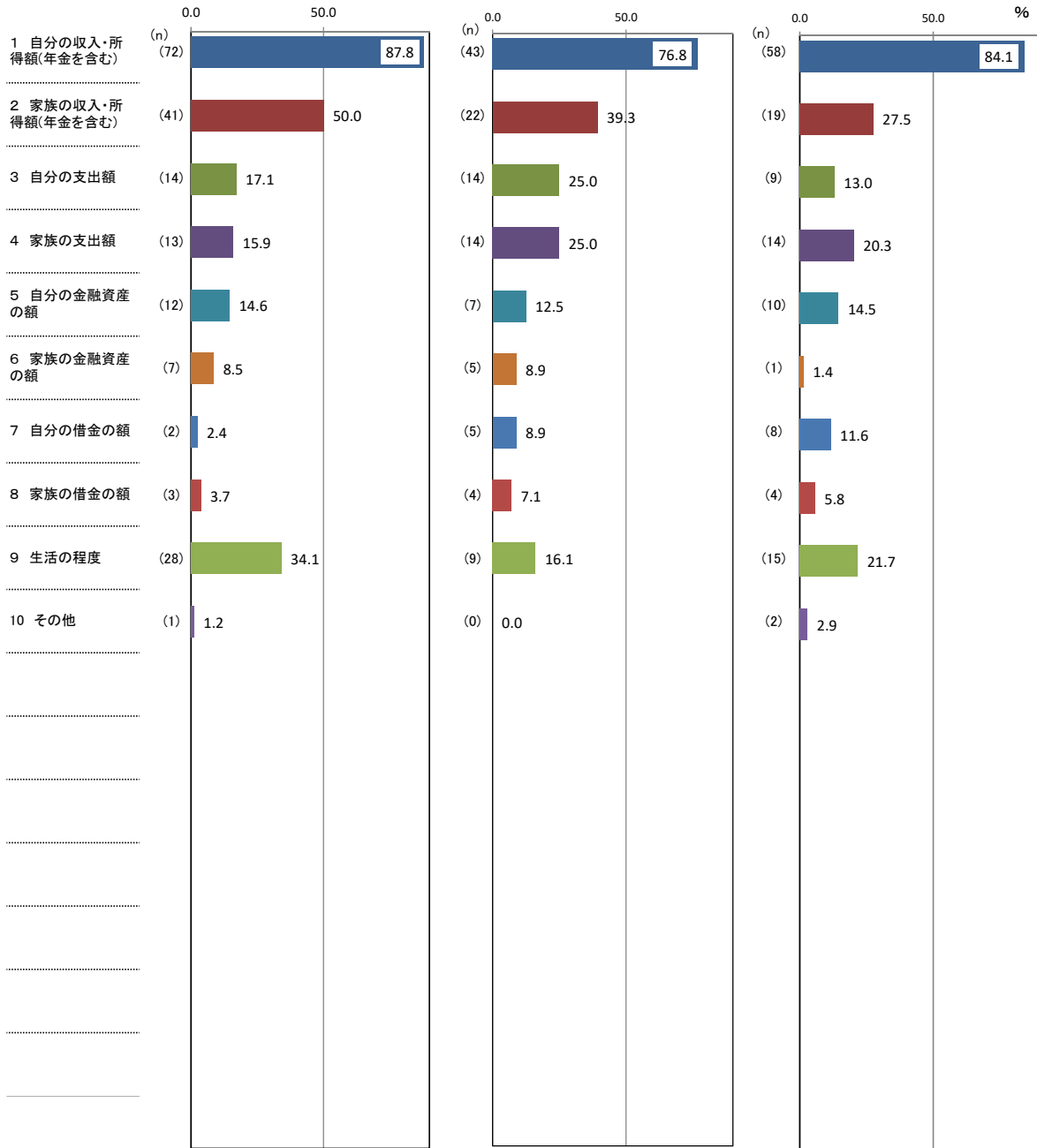

↑ 理由別件数/該当者数×100

【補足調査】

(10) 必要な収入や所得についての回答理由(問1(10)「①あなたは必要な収入や所得が得られていると感じますか。」の次の「②そのように回答した理由として、関連の強い要因全てに○をつけてください。」に対する回答(複数回答可)

<子の人数2人>

(%)

| 区分              | 計 | 1 自分の収入・所得額<br>(年金を含む) | 2 家族の収入・所得額<br>(年金を含む) | 3 自分の支出額 | 4 家族の支出額 | 5 自分の金融資産の額 | 6 家族の金融資産の額 | 7 自分の借金の額 | 8 家族の借金の額 | 9 生活の程度 | 10 その他 |
|-----------------|---|------------------------|------------------------|----------|----------|-------------|-------------|-----------|-----------|---------|--------|
| ①「感じる・やや感じる」    |   | 87.8                   | 50.0                   | 17.1     | 15.9     | 14.6        | 8.5         | 2.4       | 3.7       | 34.1    | 1.2    |
| ②「どちらともいえない」    |   | 76.8                   | 39.3                   | 25.0     | 25.0     | 12.5        | 8.9         | 8.9       | 7.1       | 16.1    | 0.0    |
| ③「あまり感じない・感じない」 |   | 84.1                   | 27.5                   | 13.0     | 20.3     | 14.5        | 1.4         | 11.6      | 5.8       | 21.7    | 2.9    |

(件)

| 区分                               | 計   | 1 自分の収入・所得額<br>(年金を含む) | 2 家族の収入・所得額<br>(年金を含む) | 3 自分の支出額 | 4 家族の支出額 | 5 自分の金融資産の額 | 6 家族の金融資産の額 | 7 自分の借金の額 | 8 家族の借金の額 | 9 生活の程度 | 10 その他 |
|----------------------------------|-----|------------------------|------------------------|----------|----------|-------------|-------------|-----------|-----------|---------|--------|
| ①「感じる・やや感じる」の人<br>(サンプル数=82人)    | 193 | 72                     | 41                     | 14       | 13       | 12          | 7           | 2         | 3         | 28      | 1      |
| ②「どちらともいえない」の人<br>(サンプル数=56人)    | 123 | 43                     | 22                     | 14       | 14       | 7           | 5           | 5         | 4         | 9       | 0      |
| ③「あまり感じない・感じない」の人<br>(サンプル数=69人) | 140 | 58                     | 19                     | 9        | 14       | 10          | 1           | 8         | 4         | 15      | 2      |



【補足調査】(単純集計)

分野別実感の回答結果「必要な収入や所得」<子の人数4人以上>

| 上位3項目 | ①「感じる・やや感じる」の回答 (20) 10人 | ②「どちらともいえない」の回答 (4) 2人 | ③「あまり感じない・感じない」の回答 (16) 6人 |
|-------|--------------------------|------------------------|----------------------------|
| 1     | 1 自分の収入・所得額(年金を含む) (7)   | 1 自分の収入・所得額(年金を含む) (2) | 1 自分の収入・所得額(年金を含む) (4)     |
| 2     | 3 自分の支出額 (4)             | 3 自分の支出額 (1)           | 2 家族の収入・所得額(年金を含む) (3)     |
| 3     | 9 生活の程度 (3)              | 5 自分の金融資産の額 (1)        | 3 自分の支出額 (3)               |

( )内の数字は件数。

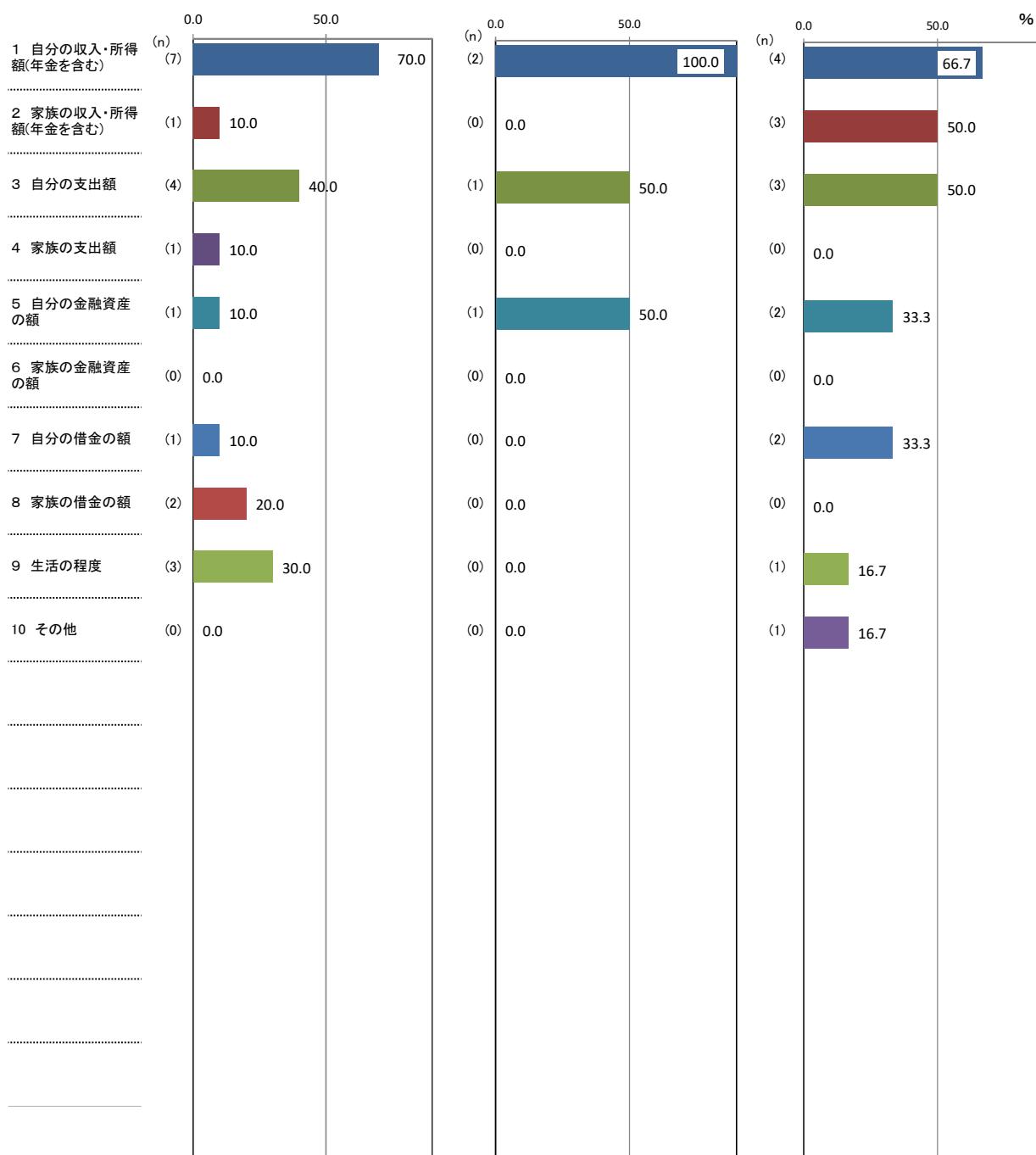

↑ 理由別件数 / 該当者数 × 100

【補足調査】

(10) 必要な収入や所得についての回答理由(問1(10)「①あなたは必要な収入や所得が得られていると感じますか。」の次の「②そのように回答した理由として、関連の強い要因全てに○をつけてください。」に対する回答(複数回答可)

<子の人数4人以上>

(%)

| 区分              | 計 | 1 自分の収入・所得額<br>(年金を含む) | 2 家族の収入・所得額<br>(年金を含む) | 3 自分の支出額 | 4 家族の支出額 | 5 自分の金融資産の額 | 6 家族の金融資産の額 | 7 自分の借金の額 | 8 家族の借金の額 | 9 生活の程度 | 10 その他 |
|-----------------|---|------------------------|------------------------|----------|----------|-------------|-------------|-----------|-----------|---------|--------|
| ①「感じる・やや感じる」    |   | 70.0                   | 10.0                   | 40.0     | 10.0     | 10.0        | 0.0         | 10.0      | 20.0      | 30.0    | 0.0    |
| ②「どちらともいえない」    |   | 100.0                  | 0.0                    | 50.0     | 0.0      | 50.0        | 0.0         | 0.0       | 0.0       | 0.0     | 0.0    |
| ③「あまり感じない・感じない」 |   | 66.7                   | 50.0                   | 50.0     | 0.0      | 33.3        | 0.0         | 33.3      | 0.0       | 16.7    | 16.7   |

(件)

| 区分                              | 計  | 1 自分の収入・所得額<br>(年金を含む) | 2 家族の収入・所得額<br>(年金を含む) | 3 自分の支出額 | 4 家族の支出額 | 5 自分の金融資産の額 | 6 家族の金融資産の額 | 7 自分の借金の額 | 8 家族の借金の額 | 9 生活の程度 | 10 その他 |
|---------------------------------|----|------------------------|------------------------|----------|----------|-------------|-------------|-----------|-----------|---------|--------|
| ①「感じる・やや感じる」の人<br>(サンプル数=10人)   | 20 | 7                      | 1                      | 4        | 1        | 1           | 0           | 1         | 2         | 3       | 0      |
| ②「どちらともいえない」の人<br>(サンプル数=2人)    | 4  | 2                      | 0                      | 1        | 0        | 1           | 0           | 0         | 0         | 0       | 0      |
| ③「あまり感じない・感じない」の人<br>(サンプル数=6人) | 16 | 4                      | 3                      | 3        | 0        | 2           | 0           | 2         | 0         | 1       | 1      |

【補足調査】(単純集計)

分業別実感の回答結果「必要な収入や所得」＜居住年数10年未満＞

| 上位3項目 | ①「感じる・やや感じる」の回答 (7)<br>6人 |               | ②「どちらともいえない」の回答 (16)<br>6人 |               | ③「あまり感じない・感じない」の回答 (11)<br>5人 |               |
|-------|---------------------------|---------------|----------------------------|---------------|-------------------------------|---------------|
|       | 項目                        | 件数            | 項目                         | 件数            | 項目                            | 件数            |
| 1     | 1 自分の収入・所得額(年金を含む)        | (4)           | 4 家族の支出額                   | (4)           | 1 自分の収入・所得額(年金を含む)            | (4)           |
| 2     | 2 家族の収入・所得額(年金を含む)        | (1)           | 1 自分の収入・所得額(年金を含む)         | (3)           | 2 家族の収入・所得額(年金を含む)            | (2)           |
| 3     | 4 家族の支出額                  | (1) <b>2位</b> | 3 自分の支出額                   | (3) <b>2位</b> | 3 自分の支出額                      | (2) <b>2位</b> |
|       | 9 生活の程度                   | (1) <b>2位</b> |                            |               |                               |               |

( )内の数字は件数。

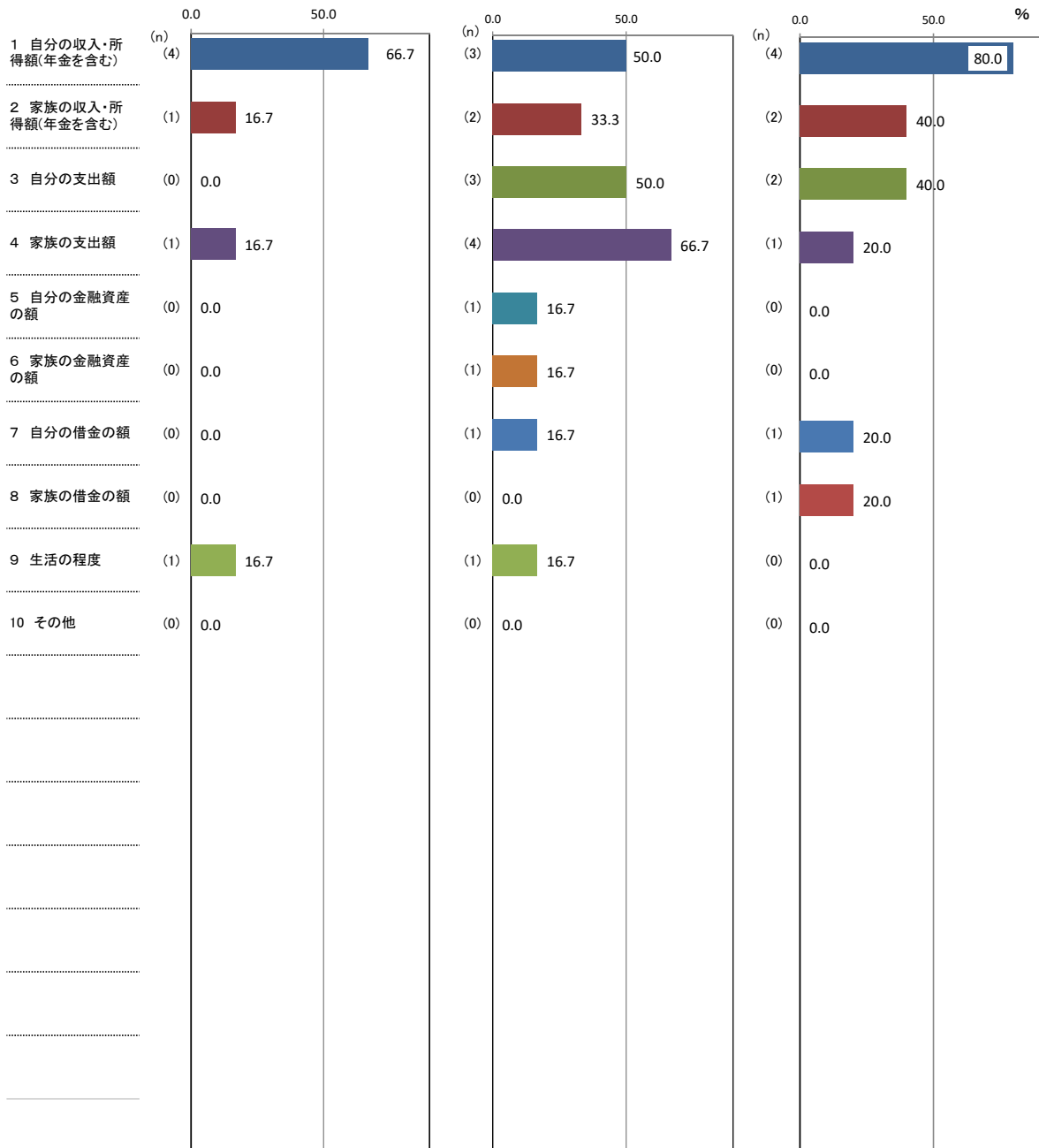

↑ 理由別件数 / 該当者数 × 100

【補足調査】

(10) 必要な収入や所得についての回答理由(問1(10)「①あなたは必要な収入や所得が得られていると感じますか。」の次の「②そのように回答した理由として、関連の強い要因全てに○をつけてください。」)に対する回答(複数回答可)

<居住年数10年未満>

(%)

| 区分              | 計 | 1 自分の収入・所得額<br>(年金を含む) | 2 家族の収入・所得額<br>(年金を含む) | 3 自分の支出額 | 4 家族の支出額 | 5 自分の金融資産の額 | 6 家族の金融資産の額 | 7 自分の借金の額 | 8 家族の借金の額 | 9 生活の程度 | 10 その他 |
|-----------------|---|------------------------|------------------------|----------|----------|-------------|-------------|-----------|-----------|---------|--------|
| ①「感じる・やや感じる」    |   | 66.7                   | 16.7                   | 0.0      | 16.7     | 0.0         | 0.0         | 0.0       | 0.0       | 16.7    | 0.0    |
| ②「どちらともいえない」    |   | 50.0                   | 33.3                   | 50.0     | 66.7     | 16.7        | 16.7        | 16.7      | 0.0       | 16.7    | 0.0    |
| ③「あまり感じない・感じない」 |   | 80.0                   | 40.0                   | 40.0     | 20.0     | 0.0         | 0.0         | 20.0      | 20.0      | 0.0     | 0.0    |

(件)

| 区分                              | 計  | 1 自分の収入・所得額<br>(年金を含む) | 2 家族の収入・所得額<br>(年金を含む) | 3 自分の支出額 | 4 家族の支出額 | 5 自分の金融資産の額 | 6 家族の金融資産の額 | 7 自分の借金の額 | 8 家族の借金の額 | 9 生活の程度 | 10 その他 |
|---------------------------------|----|------------------------|------------------------|----------|----------|-------------|-------------|-----------|-----------|---------|--------|
| ①「感じる・やや感じる」の人<br>(サンプル数=6人)    | 7  | 4                      | 1                      | 0        | 1        | 0           | 0           | 0         | 0         | 1       | 0      |
| ②「どちらともいえない」の人<br>(サンプル数=6人)    | 16 | 3                      | 2                      | 3        | 4        | 1           | 1           | 1         | 0         | 1       | 0      |
| ③「あまり感じない・感じない」の人<br>(サンプル数=5人) | 11 | 4                      | 2                      | 2        | 1        | 0           | 0           | 1         | 1         | 0       | 0      |

【補足調査】(単純集計)

分野別実感の回答結果「必要な収入や所得」＜居住年数10～20年未満＞

| 上位3項目 | ①「感じる・やや感じる」の回答 (11)<br>6人   | ②「どちらともいえない」の回答 (11)<br>7人 | ③「あまり感じない・感じない」の回答 (15)<br>6人 |
|-------|------------------------------|----------------------------|-------------------------------|
| 1     | 1 自分の収入・所得額(年金を含む) (3)<br>1位 | 1 自分の収入・所得額(年金を含む) (4)     | 1 自分の収入・所得額(年金を含む) (5)        |
| 2     | 2 家族の収入・所得額(年金を含む) (3)       | 4 家族の支出額 (2)               | 4 家族の支出額 (3)                  |
| 3     | 3 自分の支出額 (2)                 | 5 自分の金融資産の額 (2)<br>2位      | 2 家族の収入・所得額(年金を含む) (2)        |
|       |                              |                            | 5 自分の金融資産の額 (2)<br>3位         |
|       |                              |                            | 6 家族の金融資産の額 (2)<br>3位         |

( )内の数字は件数。

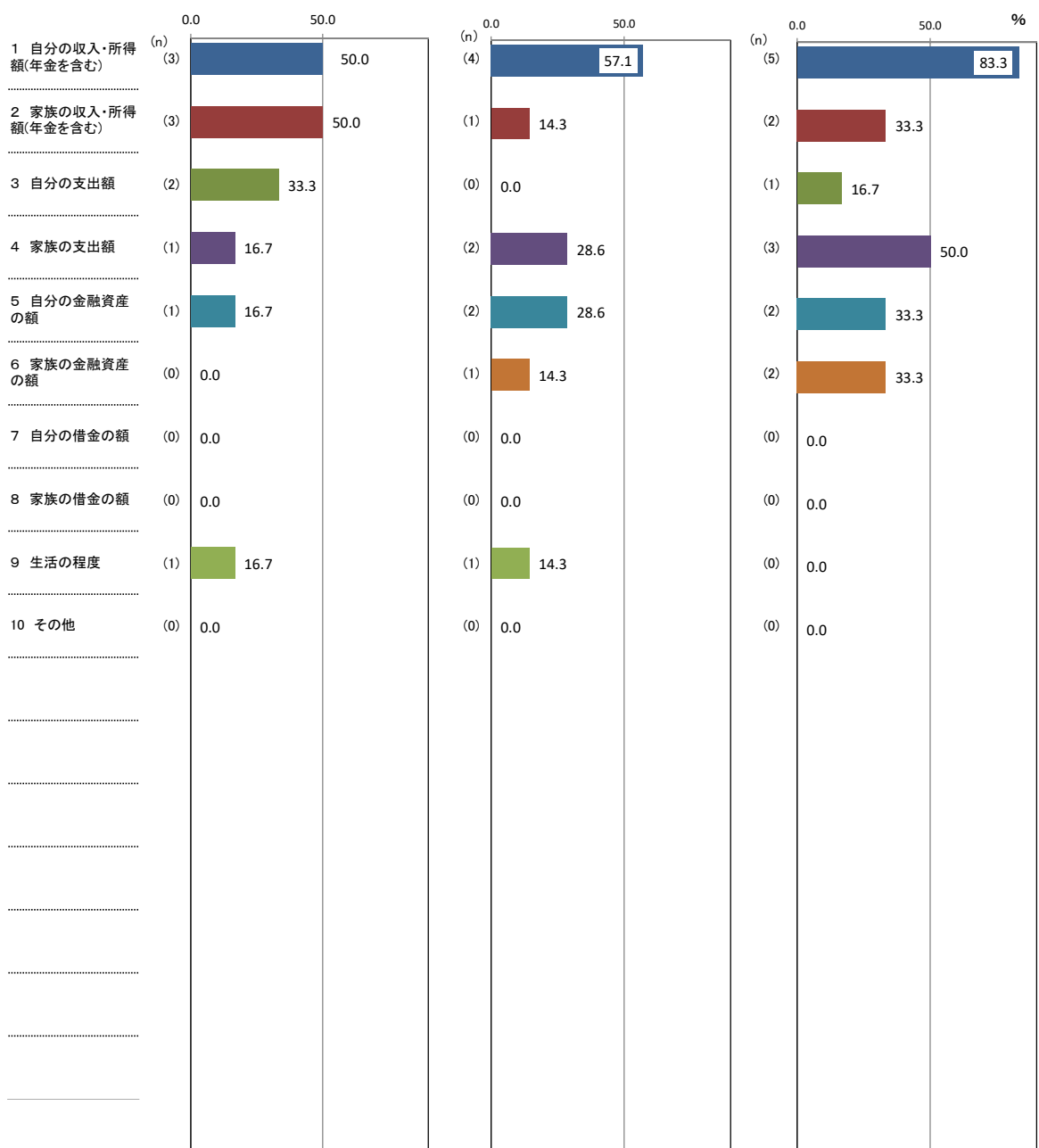

↑ 理由別件数 / 該当者数 × 100

【補足調査】

(10) 必要な収入や所得についての回答理由(問1(10)「①あなたは必要な収入や所得が得られていると感じますか。」の次の「②そのように回答した理由として、関連の強い要因全てに○をつけてください。」に対する回答(複数回答可)

<居住年数10～20年未満>

(%)

| 区分              | 計 | 1 自分の収入・所得額<br>(年金を含む) | 2 家族の収入・所得額<br>(年金を含む) | 3 自分の支出額 | 4 家族の支出額 | 5 自分の金融資産の額 | 6 家族の金融資産の額 | 7 自分の借金の額 | 8 家族の借金の額 | 9 生活の程度 | 10 その他 |
|-----------------|---|------------------------|------------------------|----------|----------|-------------|-------------|-----------|-----------|---------|--------|
| ①「感じる・やや感じる」    |   | 50.0                   | 50.0                   | 33.3     | 16.7     | 16.7        | 0.0         | 0.0       | 0.0       | 16.7    | 0.0    |
| ②「どちらともいえない」    |   | 57.1                   | 14.3                   | 0.0      | 28.6     | 28.6        | 14.3        | 0.0       | 0.0       | 14.3    | 0.0    |
| ③「あまり感じない・感じない」 |   | 83.3                   | 33.3                   | 16.7     | 50.0     | 33.3        | 33.3        | 0.0       | 0.0       | 0.0     | 0.0    |

(件)

| 区分                              | 計  | 1 自分の収入・所得額<br>(年金を含む) | 2 家族の収入・所得額<br>(年金を含む) | 3 自分の支出額 | 4 家族の支出額 | 5 自分の金融資産の額 | 6 家族の金融資産の額 | 7 自分の借金の額 | 8 家族の借金の額 | 9 生活の程度 | 10 その他 |
|---------------------------------|----|------------------------|------------------------|----------|----------|-------------|-------------|-----------|-----------|---------|--------|
| ①「感じる・やや感じる」の人<br>(サンプル数=6人)    | 11 | 3                      | 3                      | 2        | 1        | 1           | 0           | 0         | 0         | 1       | 0      |
| ②「どちらともいえない」の人<br>(サンプル数=7人)    | 11 | 4                      | 1                      | 0        | 2        | 2           | 1           | 0         | 0         | 1       | 0      |
| ③「あまり感じない・感じない」の人<br>(サンプル数=6人) | 15 | 5                      | 2                      | 1        | 3        | 2           | 2           | 0         | 0         | 0       | 0      |

【補足調査】(単純集計)

分野別実感の回答結果「必要な収入や所得」<居住年数20年以上>

| 上位3項目 | ①「感じる・やや感じる」の回答 (471)<br>201 人 | ②「どちらともいえない」の回答 (284)<br>131 人 | ③「あまり感じない・感じない」の回答 (393)<br>173 人 |
|-------|--------------------------------|--------------------------------|-----------------------------------|
| 1     | 1 自分の収入・所得額(年金を含む) (175)       | 1 自分の収入・所得額(年金を含む) (103)       | 1 自分の収入・所得額(年金を含む) (152)          |
| 2     | 2 家族の収入・所得額(年金を含む) (87)        | 2 家族の収入・所得額(年金を含む) (41)        | 2 家族の収入・所得額(年金を含む) (46)           |
| 3     | 9 生活の程度 (76)                   | 3 自分の支出額 (39)                  | 5 自分の金融資産の額 (43)                  |

( )内の数字は件数。

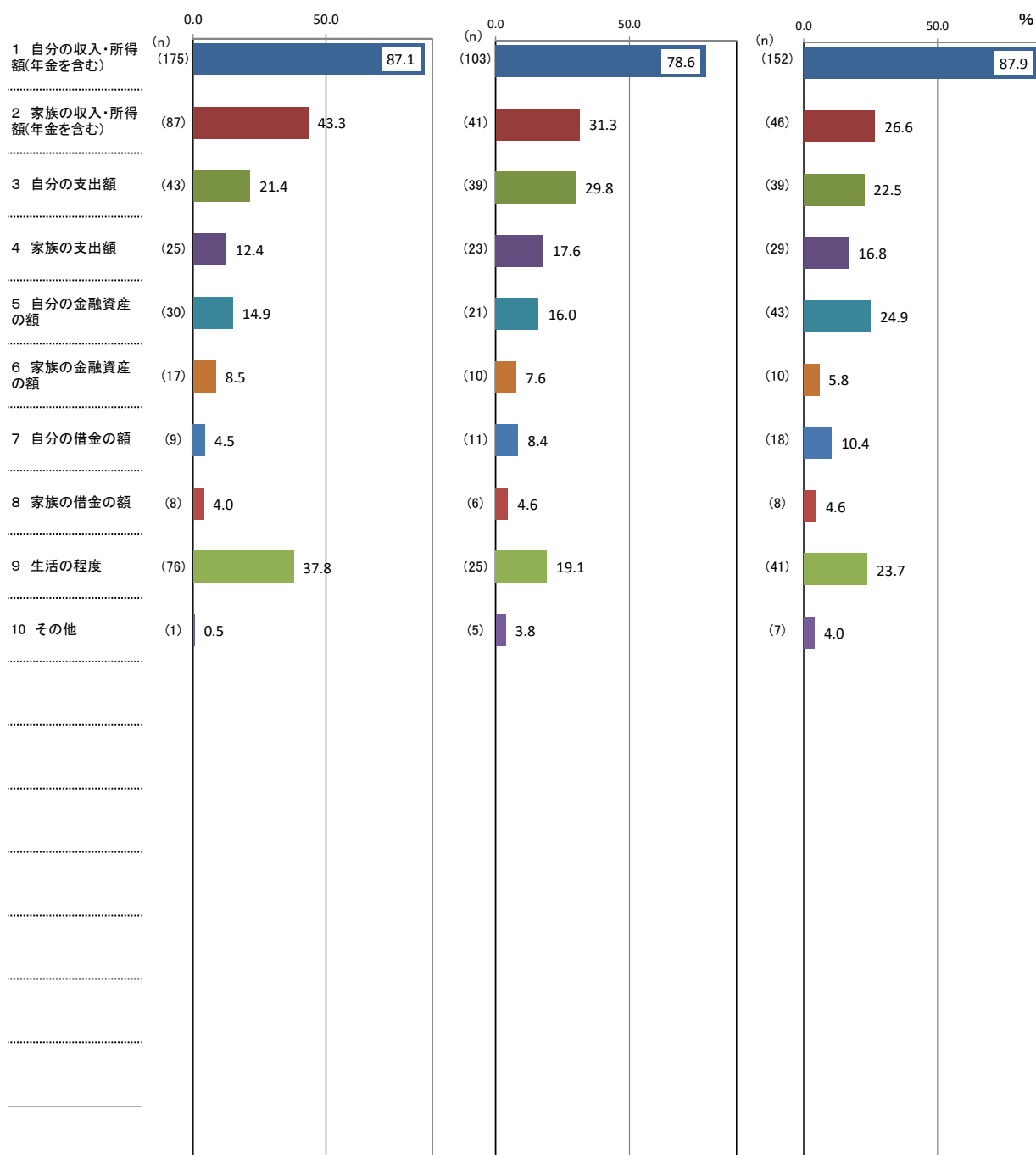

↑ 理由別件数 / 該当者数 × 100

【補足調査】

(10) 必要な収入や所得についての回答理由(問1(10)「①あなたは必要な収入や所得が得られていると感じますか。」の次の「②そのように回答した理由として、関連の強い要因全てに○をつけてください。」に対する回答(複数回答可)

<居住年数20年以上>

(%)

| 区分              | 計 | 1 自分の収入・所得額<br>(年金を含む) | 2 家族の収入・所得額<br>(年金を含む) | 3 自分の支出額 | 4 家族の支出額 | 5 自分の金融資産の額 | 6 家族の金融資産の額 | 7 自分の借金の額 | 8 家族の借金の額 | 9 生活の程度 | 10 その他 |
|-----------------|---|------------------------|------------------------|----------|----------|-------------|-------------|-----------|-----------|---------|--------|
| ①「感じる・やや感じる」    |   | 87.1                   | 43.3                   | 21.4     | 12.4     | 14.9        | 8.5         | 4.5       | 4.0       | 37.8    | 0.5    |
| ②「どちらともいえない」    |   | 78.6                   | 31.3                   | 29.8     | 17.6     | 16.0        | 7.6         | 8.4       | 4.6       | 19.1    | 3.8    |
| ③「あまり感じない・感じない」 |   | 87.9                   | 26.6                   | 22.5     | 16.8     | 24.9        | 5.8         | 10.4      | 4.6       | 23.7    | 4.0    |

(件)

| 区分                                | 計   | 1 自分の収入・所得額<br>(年金を含む) | 2 家族の収入・所得額<br>(年金を含む) | 3 自分の支出額 | 4 家族の支出額 | 5 自分の金融資産の額 | 6 家族の金融資産の額 | 7 自分の借金の額 | 8 家族の借金の額 | 9 生活の程度 | 10 その他 |
|-----------------------------------|-----|------------------------|------------------------|----------|----------|-------------|-------------|-----------|-----------|---------|--------|
| ①「感じる・やや感じる」の人<br>(サンプル数=201人)    | 471 | 175                    | 87                     | 43       | 25       | 30          | 17          | 9         | 8         | 76      | 1      |
| ②「どちらともいえない」の人<br>(サンプル数=131人)    | 284 | 103                    | 41                     | 39       | 23       | 21          | 10          | 11        | 6         | 25      | 5      |
| ③「あまり感じない・感じない」の人<br>(サンプル数=173人) | 393 | 152                    | 46                     | 39       | 29       | 43          | 10          | 18        | 8         | 41      | 7      |



【補足調査】(単純集計)

分業別実感の回答結果「必要な収入や所得」<県央広域振興圏>

| 上位3項目 | ①「感じる・やや感じる」の回答 (169) |      | ②「どちらともいえない」の回答 (58) |      | ③「あまり感じない・感じない」の回答 (88) |      |
|-------|-----------------------|------|----------------------|------|-------------------------|------|
|       | 71 人                  |      | 26 人                 |      | 43 人                    |      |
| 1     | 1 自分の収入・所得額(年金を含む)    | (58) | 1 自分の収入・所得額(年金を含む)   | (20) | 1 自分の収入・所得額(年金を含む)      | (39) |
| 2     | 2 家族の収入・所得額(年金を含む)    | (29) | 2 家族の収入・所得額(年金を含む)   | (8)  | 2 家族の収入・所得額(年金を含む)      | (11) |
| 3     | 9 生活の程度               | (25) | 9 生活の程度              | (7)  | 5 自分の金融資産の額             | (9)  |
|       |                       |      |                      |      | 9 生活の程度                 | (9)  |

3位  
(9)

( )内の数字は件数。

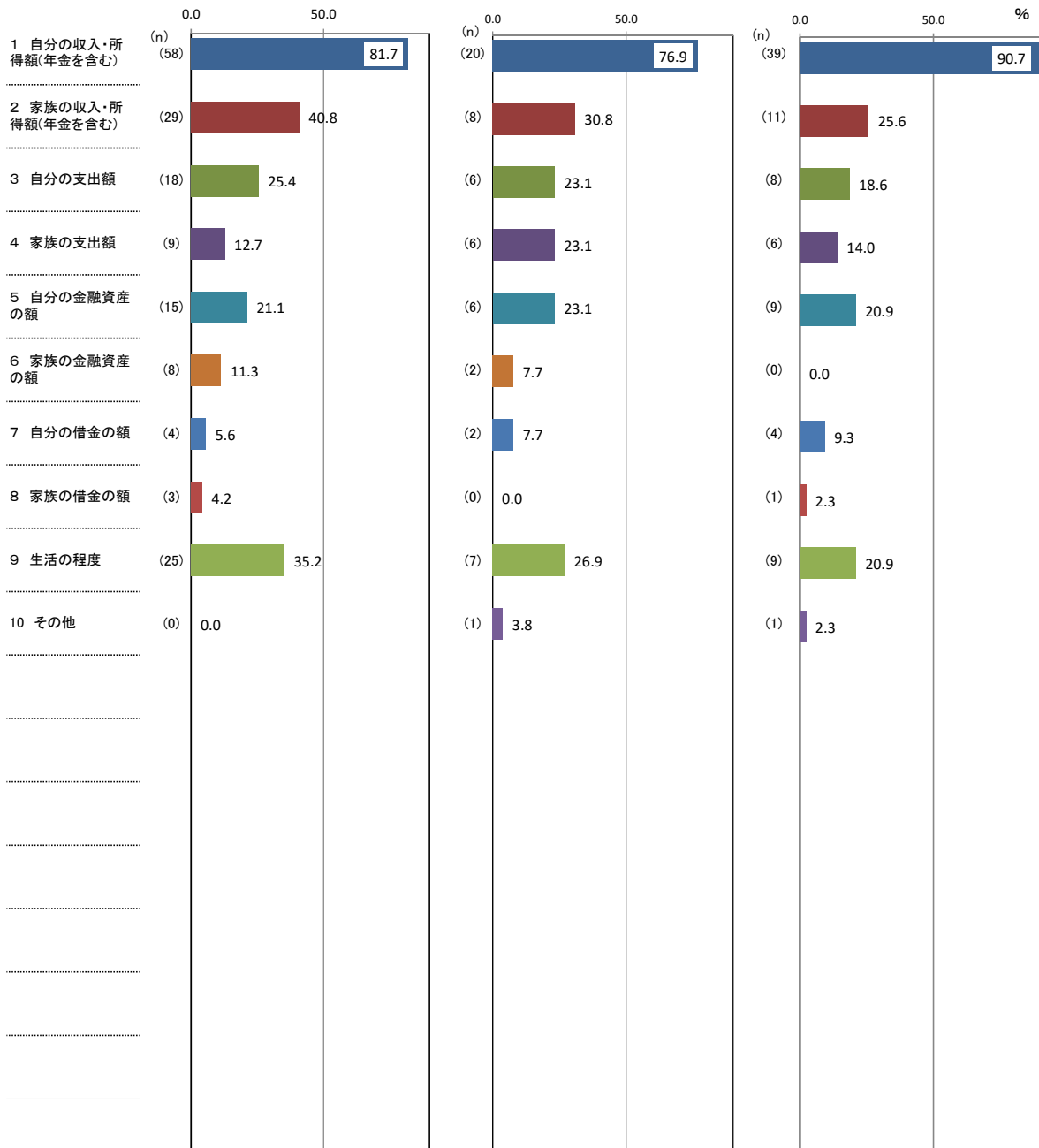

↑ 理由別件数/該当者数×100

【補足調査】

(10) 必要な収入や所得についての回答理由(問1(10)「①あなたは必要な収入や所得が得られていると感じますか。」の次の「②そのように回答した理由として、関連の強い要因全てに○をつけてください。」に対する回答(複数回答可)

<県央広域振興圏>

| 区分              | 計 | (%)                    |                        |          |          |             |             |           |           |         |        |
|-----------------|---|------------------------|------------------------|----------|----------|-------------|-------------|-----------|-----------|---------|--------|
|                 |   | 1 自分の収入・所得額<br>(年金を含む) | 2 家族の収入・所得額<br>(年金を含む) | 3 自分の支出額 | 4 家族の支出額 | 5 自分の金融資産の額 | 6 家族の金融資産の額 | 7 自分の借金の額 | 8 家族の借金の額 | 9 生活の程度 | 10 その他 |
| ①「感じる・やや感じる」    |   | 81.7                   | 40.8                   | 25.4     | 12.7     | 21.1        | 11.3        | 5.6       | 4.2       | 35.2    | 0.0    |
| ②「どちらともいえない」    |   | 76.9                   | 30.8                   | 23.1     | 23.1     | 23.1        | 7.7         | 7.7       | 0.0       | 26.9    | 3.8    |
| ③「あまり感じない・感じない」 |   | 90.7                   | 25.6                   | 18.6     | 14.0     | 20.9        | 0.0         | 9.3       | 2.3       | 20.9    | 2.3    |

| 区分                               | 計   | (件)                    |                        |          |          |             |             |           |           |         |        |
|----------------------------------|-----|------------------------|------------------------|----------|----------|-------------|-------------|-----------|-----------|---------|--------|
|                                  |     | 1 自分の収入・所得額<br>(年金を含む) | 2 家族の収入・所得額<br>(年金を含む) | 3 自分の支出額 | 4 家族の支出額 | 5 自分の金融資産の額 | 6 家族の金融資産の額 | 7 自分の借金の額 | 8 家族の借金の額 | 9 生活の程度 | 10 その他 |
| ①「感じる・やや感じる」の人<br>(サンプル数=71人)    | 169 | 58                     | 29                     | 18       | 9        | 15          | 8           | 4         | 3         | 25      | 0      |
| ②「どちらともいえない」の人<br>(サンプル数=26人)    | 58  | 20                     | 8                      | 6        | 6        | 6           | 2           | 2         | 0         | 7       | 1      |
| ③「あまり感じない・感じない」の人<br>(サンプル数=43人) | 88  | 39                     | 11                     | 8        | 6        | 9           | 0           | 4         | 1         | 9       | 1      |

【補足調査】(単純集計)

分野別実感の回答結果「必要な収入や所得」<県南広域振興圏>

| 上位3項目 | ①「感じる・やや感じる」の回答 (101)<br>46 人 | ②「どちらともいえない」の回答 (89)<br>42 人 | ③「あまり感じない・感じない」の回答 (115)<br>45 人 |
|-------|-------------------------------|------------------------------|----------------------------------|
| 1     | 1 自分の収入・所得額(年金を含む) (44)       | 1 自分の収入・所得額(年金を含む) (32)      | 1 自分の収入・所得額(年金を含む) (40)          |
| 2     | 2 家族の収入・所得額(年金を含む) (21)       | 3 自分の支出額 (15)                | 2 家族の収入・所得額(年金を含む) (14)          |
| 3     | 9 生活の程度 (16)                  | 2 家族の収入・所得額(年金を含む) (13)      | 3 自分の支出額 (14)                    |

2位  
(14)

( )内の数字は件数。

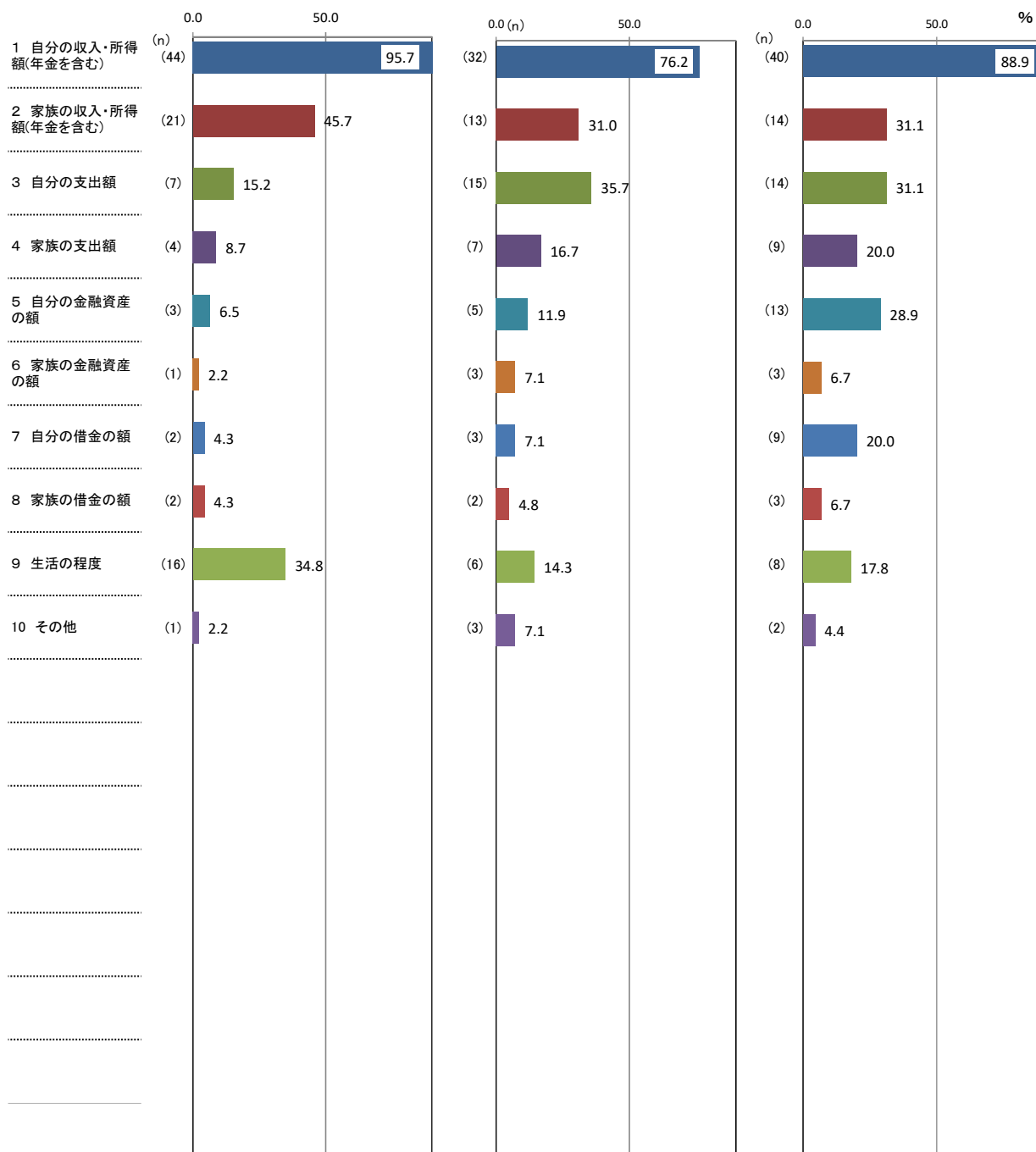

↑ 理由別件数 / 該当者数 × 100

【補足調査】

(10) 必要な収入や所得についての回答理由(問1(10)「①あなたは必要な収入や所得が得られていると感じますか。」の次の「②そのように回答した理由として、関連の強い要因全てに○をつけてください。」に対する回答(複数回答可)

< 県南広域振興圏 >

| 区分              | 計 | (%)                    |                        |          |          |             |             |           |           |         |        |
|-----------------|---|------------------------|------------------------|----------|----------|-------------|-------------|-----------|-----------|---------|--------|
|                 |   | 1 自分の収入・所得額<br>(年金を含む) | 2 家族の収入・所得額<br>(年金を含む) | 3 自分の支出額 | 4 家族の支出額 | 5 自分の金融資産の額 | 6 家族の金融資産の額 | 7 自分の借金の額 | 8 家族の借金の額 | 9 生活の程度 | 10 その他 |
| ①「感じる・やや感じる」    |   | 95.7                   | 45.7                   | 15.2     | 8.7      | 6.5         | 2.2         | 4.3       | 4.3       | 34.8    | 2.2    |
| ②「どちらともいえない」    |   | 76.2                   | 31.0                   | 35.7     | 16.7     | 11.9        | 7.1         | 7.1       | 4.8       | 14.3    | 7.1    |
| ③「あまり感じない・感じない」 |   | 88.9                   | 31.1                   | 31.1     | 20.0     | 28.9        | 6.7         | 20.0      | 6.7       | 17.8    | 4.4    |

| 区分                               | 計   | (件)                    |                        |          |          |             |             |           |           |         |        |
|----------------------------------|-----|------------------------|------------------------|----------|----------|-------------|-------------|-----------|-----------|---------|--------|
|                                  |     | 1 自分の収入・所得額<br>(年金を含む) | 2 家族の収入・所得額<br>(年金を含む) | 3 自分の支出額 | 4 家族の支出額 | 5 自分の金融資産の額 | 6 家族の金融資産の額 | 7 自分の借金の額 | 8 家族の借金の額 | 9 生活の程度 | 10 その他 |
| ①「感じる・やや感じる」の人<br>(サンプル数=46人)    | 101 | 44                     | 21                     | 7        | 4        | 3           | 1           | 2         | 2         | 16      | 1      |
| ②「どちらともいえない」の人<br>(サンプル数=42人)    | 89  | 32                     | 13                     | 15       | 7        | 5           | 3           | 3         | 2         | 6       | 3      |
| ③「あまり感じない・感じない」の人<br>(サンプル数=45人) | 115 | 40                     | 14                     | 14       | 9        | 13          | 3           | 9         | 3         | 8       | 2      |

【補足調査】(単純集計)

分業別実感の回答結果「必要な収入や所得」＜東北広域振興圏＞

| 上位3項目 | ①「感じる・やや感じる」の回答 (89)    |      | ②「どちらともいえない」の回答 (74)    |        | ③「あまり感じない・感じない」の回答 (128) |         |
|-------|-------------------------|------|-------------------------|--------|--------------------------|---------|
|       | 43 人                    |      | 38 人                    |        | 59 人                     |         |
| 1     | 1 自分の収入・所得額(年金を含む) (35) | (35) | 1 自分の収入・所得額(年金を含む) (30) | (30)   | 1 自分の収入・所得額(年金を含む) (53)  | (53)    |
| 2     | 9 生活の程度 (16)            | (16) | 2 家族の収入・所得額(年金を含む) (9)  | (9)    | 2 家族の収入・所得額(年金を含む) (16)  | (16)    |
| 3     | 2 家族の収入・所得額(年金を含む) (15) | (15) | 3 自分の支出額 (9)            | 2位 (9) | 3 自分の支出額 (11)            | (11)    |
|       |                         |      |                         |        | 9 生活の程度 (11)             | 3位 (11) |

( )内の数字は件数。

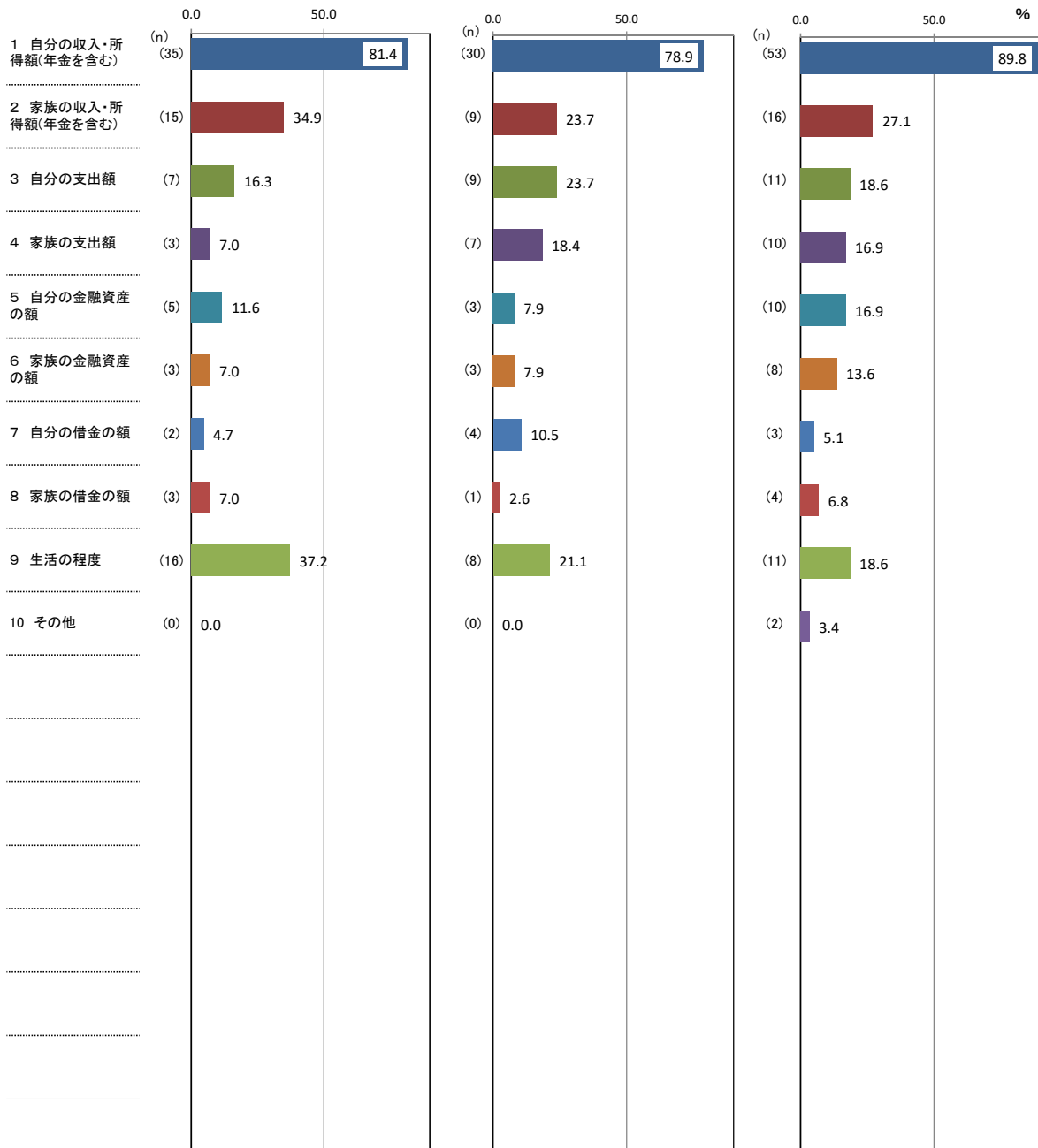

↑ 理由別件数 / 該当者数 × 100

【補足調査】

(10) 必要な収入や所得についての回答理由(問1(10)「①あなたは必要な収入や所得が得られていると感じますか。」の次の「②そのように回答した理由として、関連の強い要因全てに○をつけてください。」)に対する回答(複数回答可)

< 県北広域振興圏 >

| 区分              | 計 | (%)                    |                        |          |          |             |             |           |           |         |        |
|-----------------|---|------------------------|------------------------|----------|----------|-------------|-------------|-----------|-----------|---------|--------|
|                 |   | 1 自分の収入・所得額<br>(年金を含む) | 2 家族の収入・所得額<br>(年金を含む) | 3 自分の支出額 | 4 家族の支出額 | 5 自分の金融資産の額 | 6 家族の金融資産の額 | 7 自分の借金の額 | 8 家族の借金の額 | 9 生活の程度 | 10 その他 |
| ①「感じる・やや感じる」    |   | 81.4                   | 34.9                   | 16.3     | 7.0      | 11.6        | 7.0         | 4.7       | 7.0       | 37.2    | 0.0    |
| ②「どちらともいえない」    |   | 78.9                   | 23.7                   | 23.7     | 18.4     | 7.9         | 7.9         | 10.5      | 2.6       | 21.1    | 0.0    |
| ③「あまり感じない・感じない」 |   | 89.8                   | 27.1                   | 18.6     | 16.9     | 16.9        | 13.6        | 5.1       | 6.8       | 18.6    | 3.4    |

| 区分                               | 計   | (件)                    |                        |          |          |             |             |           |           |         |        |
|----------------------------------|-----|------------------------|------------------------|----------|----------|-------------|-------------|-----------|-----------|---------|--------|
|                                  |     | 1 自分の収入・所得額<br>(年金を含む) | 2 家族の収入・所得額<br>(年金を含む) | 3 自分の支出額 | 4 家族の支出額 | 5 自分の金融資産の額 | 6 家族の金融資産の額 | 7 自分の借金の額 | 8 家族の借金の額 | 9 生活の程度 | 10 その他 |
| ①「感じる・やや感じる」の人<br>(サンプル数=43人)    | 89  | 35                     | 15                     | 7        | 3        | 5           | 3           | 2         | 3         | 16      | 0      |
| ②「どちらともいえない」の人<br>(サンプル数=38人)    | 74  | 30                     | 9                      | 9        | 7        | 3           | 3           | 4         | 1         | 8       | 0      |
| ③「あまり感じない・感じない」の人<br>(サンプル数=59人) | 128 | 53                     | 16                     | 11       | 10       | 10          | 8           | 3         | 4         | 11      | 2      |

【補足調査】(単純集計)

分野別実感の回答結果「歴史・文化への誇り」<男性>

| 上位3項目 | ①「感じる・やや感じる」の回答 (342) 131 人 | ②「どちらともいえない」の回答 (128) 75 人 | ③「あまり感じない・感じない」の回答 (112) 68 人 |
|-------|-----------------------------|----------------------------|-------------------------------|
| 1     | 3 地域のお祭り・伝統芸能 (77)          | 1 その地域で過ごした年数 (31)         | 11 誇りを感じる歴史や文化が見当たらない (32)    |
| 2     | 1 その地域で過ごした年数 (76)          | 3 地域のお祭り・伝統芸能 (24)         | 3 地域のお祭り・伝統芸能 (13)            |
| 3     | 7 地域の食文化 (36)               | 11 誇りを感じる歴史や文化が見当たらない (15) | 12 地域の歴史や文化に関心がない (13)        |

( )内の数字は件数。

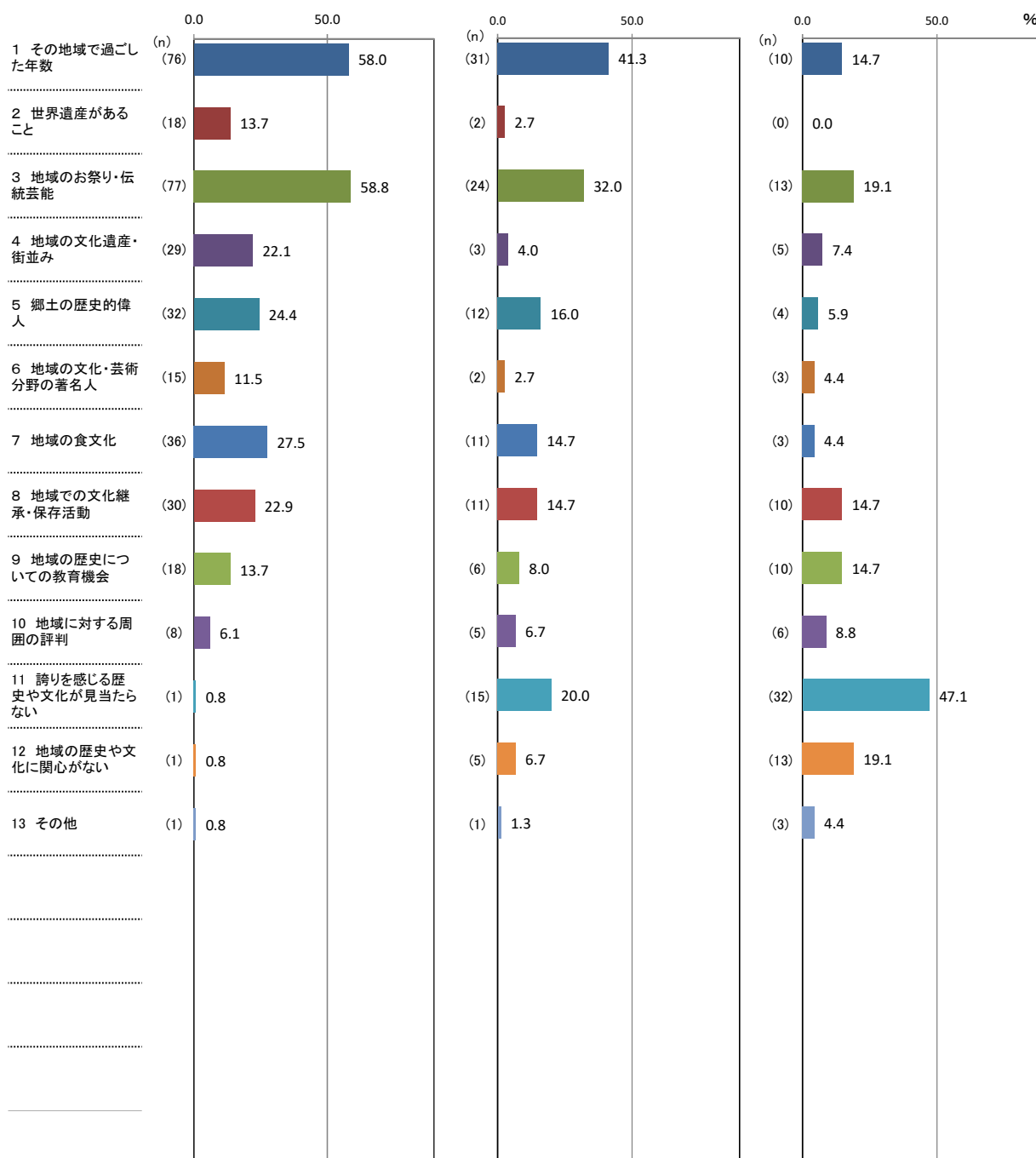

↑ 理由別件数 / 該当者数 × 100

【補足調査】

(11) 歴史・文化への誇りについての回答理由(問1-1(11))「①あなたは地域の歴史や文化に誇りを感じますか。」の次の「②そのように回答した理由として、関連の強い要因全てに○をつけてください。」に対する回答(複数回答可)

<男性>

| 区分              | 計 | (%)           |             |               |               |            |                  |          |                 |                  |                |                       |                   |        |
|-----------------|---|---------------|-------------|---------------|---------------|------------|------------------|----------|-----------------|------------------|----------------|-----------------------|-------------------|--------|
|                 |   | 1 その地域で過ごした年数 | 2 世界遺産があること | 3 地域のお祭り・伝統芸能 | 4 地域の文化遺産・街並み | 5 郷土の歴史的偉人 | 6 地域の文化・芸術分野の著名人 | 7 地域の食文化 | 8 地域での文化継承・保存活動 | 9 地域の歴史についての教育機会 | 10 地域に対する周囲の評判 | 11 誇りを感じる歴史や文化が見当たらない | 12 地域の歴史や文化に関心がない | 13 その他 |
| ①「感じる・やや感じる」    |   | 58.0          | 13.7        | 58.8          | 22.1          | 24.4       | 11.5             | 27.5     | 22.9            | 13.7             | 6.1            | 0.8                   | 0.8               | 0.8    |
| ②「どちらともいえない」    |   | 41.3          | 2.7         | 32.0          | 4.0           | 16.0       | 2.7              | 14.7     | 14.7            | 8.0              | 6.7            | 20.0                  | 6.7               | 1.3    |
| ③「あまり感じない・感じない」 |   | 14.7          | 0.0         | 19.1          | 7.4           | 5.9        | 4.4              | 4.4      | 14.7            | 14.7             | 8.8            | 47.1                  | 19.1              | 4.4    |

(件)

| 区分                               | 計   | (件)           |             |               |               |            |                  |          |                 |                  |                |                       |                   |        |
|----------------------------------|-----|---------------|-------------|---------------|---------------|------------|------------------|----------|-----------------|------------------|----------------|-----------------------|-------------------|--------|
|                                  |     | 1 その地域で過ごした年数 | 2 世界遺産があること | 3 地域のお祭り・伝統芸能 | 4 地域の文化遺産・街並み | 5 郷土の歴史的偉人 | 6 地域の文化・芸術分野の著名人 | 7 地域の食文化 | 8 地域での文化継承・保存活動 | 9 地域の歴史についての教育機会 | 10 地域に対する周囲の評判 | 11 誇りを感じる歴史や文化が見当たらない | 12 地域の歴史や文化に関心がない | 13 その他 |
| ①「感じる・やや感じる」の人<br>(サンプル数=131人)   | 342 | 76            | 18          | 77            | 29            | 32         | 15               | 36       | 30              | 18               | 8              | 1                     | 1                 | 1      |
| ②「どちらともいえない」の人<br>(サンプル数=75人)    | 128 | 31            | 2           | 24            | 3             | 12         | 2                | 11       | 11              | 6                | 5              | 15                    | 5                 | 1      |
| ③「あまり感じない・感じない」の人<br>(サンプル数=68人) | 112 | 10            | 0           | 13            | 5             | 4          | 3                | 3        | 10              | 10               | 6              | 32                    | 13                | 3      |



【補足調査】(単純集計)

分野別実感の回答結果「歴史・文化への誇り」<女性>

| 上位3項目 | ①「感じる・やや感じる」の回答 (318)<br>127 人 | ②「どちらともいえない」の回答 (105)<br>68 人 | ③「あまり感じない・感じない」の回答 (57)<br>48 人 |
|-------|--------------------------------|-------------------------------|---------------------------------|
| 1     | 3 地域のお祭り・伝統芸能 (77)             | 3 地域のお祭り・伝統芸能 (24)            | 11 誇りを感じる歴史や文化が見当たらない (19)      |
| 2     | 1 その地域で過ごした年数 (55)             | 11 誇りを感じる歴史や文化が見当たらない (21)    | 12 地域の歴史や文化に関心がない (16)          |
| 3     | 8 地域での文化継承・保存活動 (42)           | 1 その地域で過ごした年数 (17)            | 1 その地域で過ごした年数 (7)               |

( )内の数字は件数。

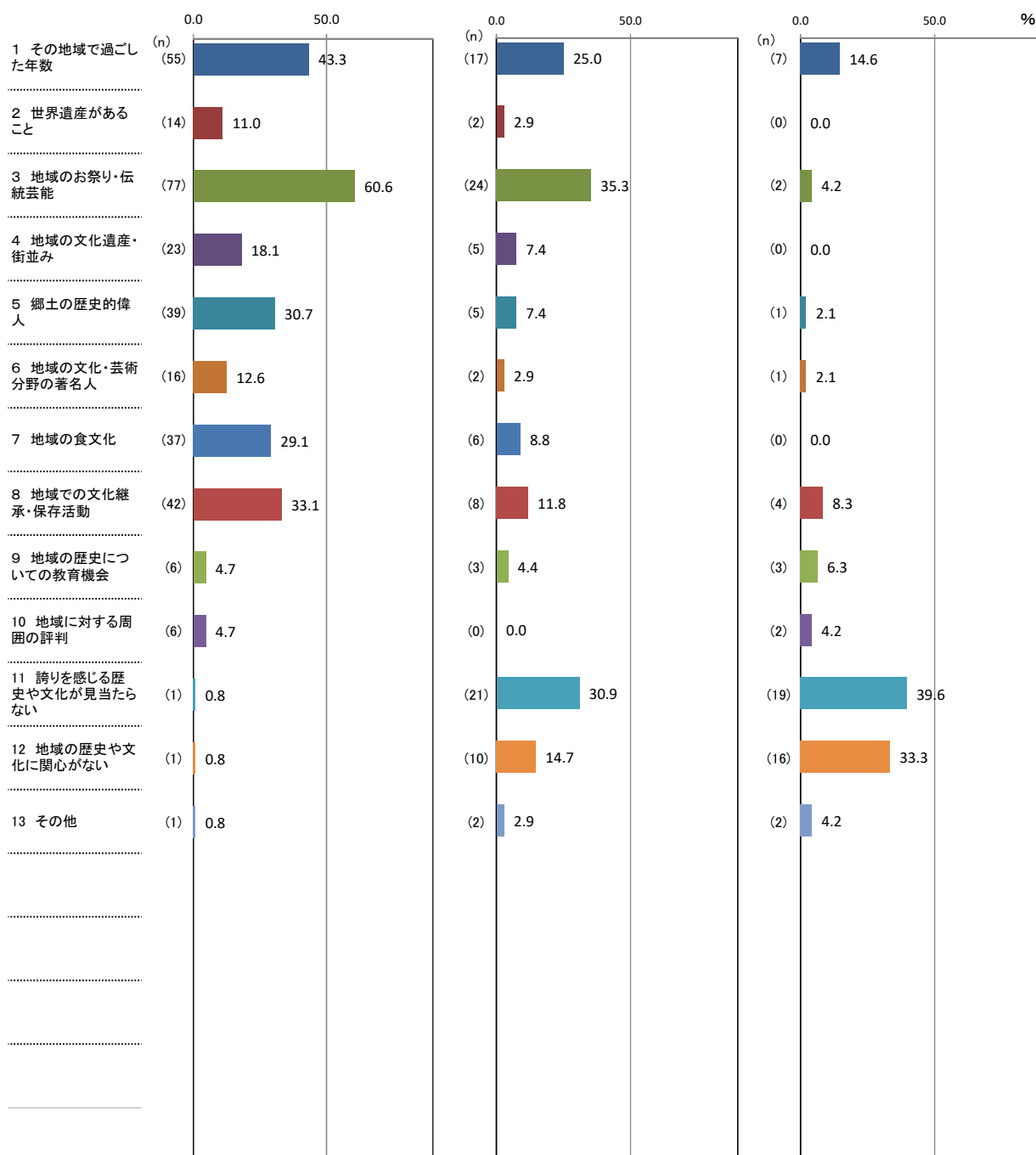

↑ 理由別件数 / 該当者数 × 100

【補足調査】

(11) 歴史・文化への誇りについての回答理由(問1-1(11))「①あなたは地域の歴史や文化に誇りを感じますか。」の次の「②そのように回答した理由として、関連の強い要因全てに○をつけてください。」に対する回答(複数回答可)

<女性>

(%)

| 区分              | 計 | 1 その地域で過ごした年数 | 2 世界遺産があること | 3 地域のお祭り・伝統芸能 | 4 地域の文化遺産・街並み | 5 郷土の歴史的偉人 | 6 地域の文化・芸術分野の著名人 | 7 地域の食文化 | 8 地域での文化継承・保存活動 | 9 地域の歴史についての教育機会 | 10 地域に対する周囲の評判 | 11 誇りを感じる歴史や文化が見当たらない | 12 地域の歴史や文化に関心がない | 13 その他 |
|-----------------|---|---------------|-------------|---------------|---------------|------------|------------------|----------|-----------------|------------------|----------------|-----------------------|-------------------|--------|
| ①「感じる・やや感じる」    |   | 43.3          | 11.0        | 60.6          | 18.1          | 30.7       | 12.6             | 29.1     | 33.1            | 4.7              | 4.7            | 0.8                   | 0.8               | 0.8    |
| ②「どちらともいえない」    |   | 25.0          | 2.9         | 35.3          | 7.4           | 7.4        | 2.9              | 8.8      | 11.8            | 4.4              | 0.0            | 30.9                  | 14.7              | 2.9    |
| ③「あまり感じない・感じない」 |   | 14.6          | 0.0         | 4.2           | 0.0           | 2.1        | 2.1              | 0.0      | 8.3             | 6.3              | 4.2            | 39.6                  | 33.3              | 4.2    |

(件)

| 区分                               | 計   | 1 その地域で過ごした年数 | 2 世界遺産があること | 3 地域のお祭り・伝統芸能 | 4 地域の文化遺産・街並み | 5 郷土の歴史的偉人 | 6 地域の文化・芸術分野の著名人 | 7 地域の食文化 | 8 地域での文化継承・保存活動 | 9 地域の歴史についての教育機会 | 10 地域に対する周囲の評判 | 11 誇りを感じる歴史や文化が見当たらない | 12 地域の歴史や文化に関心がない | 13 その他 |
|----------------------------------|-----|---------------|-------------|---------------|---------------|------------|------------------|----------|-----------------|------------------|----------------|-----------------------|-------------------|--------|
| ①「感じる・やや感じる」の人<br>(サンプル数=127人)   | 318 | 55            | 14          | 77            | 23            | 39         | 16               | 37       | 42              | 6                | 6              | 1                     | 1                 | 1      |
| ②「どちらともいえない」の人<br>(サンプル数=68人)    | 105 | 17            | 2           | 24            | 5             | 5          | 2                | 6        | 8               | 3                | 0              | 21                    | 10                | 2      |
| ③「あまり感じない・感じない」の人<br>(サンプル数=48人) | 57  | 7             | 0           | 2             | 0             | 1          | 1                | 0        | 4               | 3                | 2              | 19                    | 16                | 2      |

【補足調査】(単純集計)

分野別実感の回答結果「歴史・文化への誇り」<50~59歳>

| 上位3項目 | ①「感じる・やや感じる」の回答 (108) 48 人 | ②「どちらともいえない」の回答 (41) 28 人 | ③「あまり感じない・感じない」の回答 (35) 22 人 |
|-------|----------------------------|---------------------------|------------------------------|
| 1     | 1 その地域で過ごした年数 (23)         | 3 地域のお祭り・伝統芸能 (9)         | 11 誇りを感じる歴史や文化が見当たらない (7)    |
| 2     | 3 地域のお祭り・伝統芸能 (22)         | 11 誇りを感じる歴史や文化が見当たらない (9) | 12 地域の歴史や文化に関心がない (6)        |
| 3     | 7 地域の食文化 (16)              | 1 その地域で過ごした年数 (7)         | 3 地域のお祭り・伝統芸能 (5)            |

( )内の数字は件数。

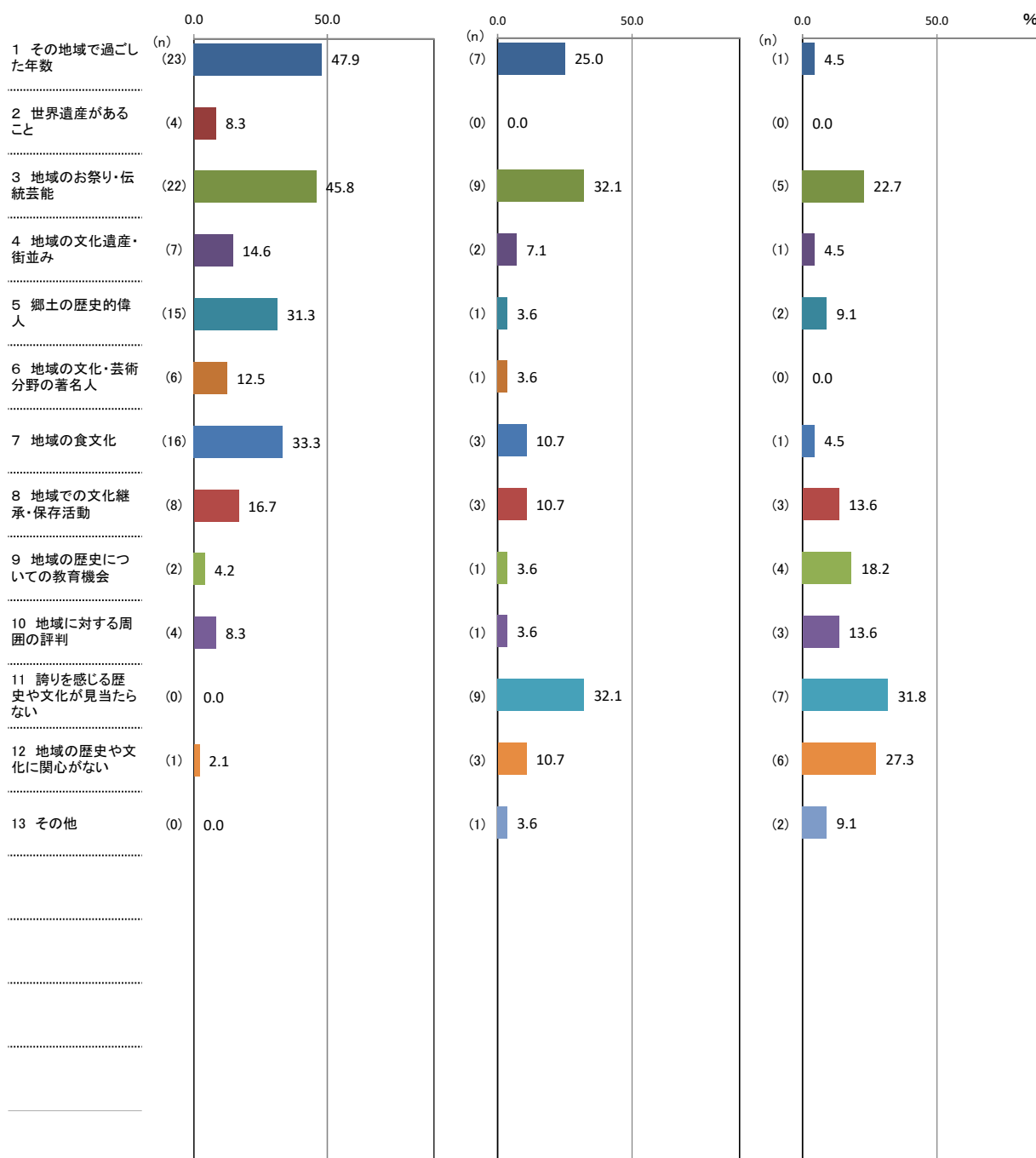

↑ 理由別件数 / 該当者数 × 100

【補足調査】

(11) 歴史・文化への誇りについての回答理由(問1-1(11))「①あなたは地域の歴史や文化に誇りを感じますか。」の次の「②そのように回答した理由として、関連の強い要因全てに○をつけてください。」に対する回答(複数回答可)

<50～59歳>

(%)

| 区分              | 計 | 1 その地域で過ごした年数 | 2 世界遺産があること | 3 地域のお祭り・伝統芸能 | 4 地域の文化遺産・街並み | 5 郷土の歴史的偉人 | 6 地域の文化・芸術分野の著名人 | 7 地域の食文化 | 8 地域での文化継承・保存活動 | 9 地域の歴史についての教育機会 | 10 地域に対する周囲の評判 | 11 誇りを感じる歴史や文化が見当たらない | 12 地域の歴史や文化に関心がない | 13 その他 |
|-----------------|---|---------------|-------------|---------------|---------------|------------|------------------|----------|-----------------|------------------|----------------|-----------------------|-------------------|--------|
| ①「感じる・やや感じる」    |   | 47.9          | 8.3         | 45.8          | 14.6          | 31.3       | 12.5             | 33.3     | 16.7            | 4.2              | 8.3            | 0.0                   | 2.1               | 0.0    |
| ②「どちらともいえない」    |   | 25.0          | 0.0         | 32.1          | 7.1           | 3.6        | 3.6              | 10.7     | 10.7            | 3.6              | 3.6            | 32.1                  | 10.7              | 3.6    |
| ③「あまり感じない・感じない」 |   | 4.5           | 0.0         | 22.7          | 4.5           | 9.1        | 0.0              | 4.5      | 13.6            | 18.2             | 13.6           | 31.8                  | 27.3              | 9.1    |

(件)

| 区分                               | 計   | 1 その地域で過ごした年数 | 2 世界遺産があること | 3 地域のお祭り・伝統芸能 | 4 地域の文化遺産・街並み | 5 郷土の歴史的偉人 | 6 地域の文化・芸術分野の著名人 | 7 地域の食文化 | 8 地域での文化継承・保存活動 | 9 地域の歴史についての教育機会 | 10 地域に対する周囲の評判 | 11 誇りを感じる歴史や文化が見当たらない | 12 地域の歴史や文化に関心がない | 13 その他 |
|----------------------------------|-----|---------------|-------------|---------------|---------------|------------|------------------|----------|-----------------|------------------|----------------|-----------------------|-------------------|--------|
| ①「感じる・やや感じる」の人<br>(サンプル数=48人)    | 108 | 23            | 4           | 22            | 7             | 15         | 6                | 16       | 8               | 2                | 4              | 0                     | 1                 | 0      |
| ②「どちらともいえない」の人<br>(サンプル数=28人)    | 41  | 7             | 0           | 9             | 2             | 1          | 1                | 3        | 3               | 1                | 1              | 9                     | 3                 | 1      |
| ③「あまり感じない・感じない」の人<br>(サンプル数=22人) | 35  | 1             | 0           | 5             | 1             | 2          | 0                | 1        | 3               | 4                | 3              | 7                     | 6                 | 2      |

【補足調査】(単純集計)

分野別実感の回答結果「歴史・文化への誇り」<70歳以上>

| 上位3項目 | ①「感じる・やや感じる」の回答 (178)<br>61 人 | ②「どちらともいえない」の回答 (47)<br>27 人        | ③「あまり感じない・感じない」の回答 (26)<br>21 人 |
|-------|-------------------------------|-------------------------------------|---------------------------------|
| 1     | 3 地域のお祭り・伝統芸能 (40)            | 1 その地域で過ごした年数 (12)                  | 11 誇りを感じる歴史や文化が見当たらない (14)      |
| 2     | 1 その地域で過ごした年数 (35)            | 3 地域のお祭り・伝統芸能 (9)                   | 1 その地域で過ごした年数 (3)               |
| 3     | 8 地域での文化継承・保存活動 (21)          | 11 誇りを感じる歴史や文化が見当たらない (9) <b>2位</b> | 12 地域の歴史や文化に関心がない (3) <b>2位</b> |

( )内の数字は件数。

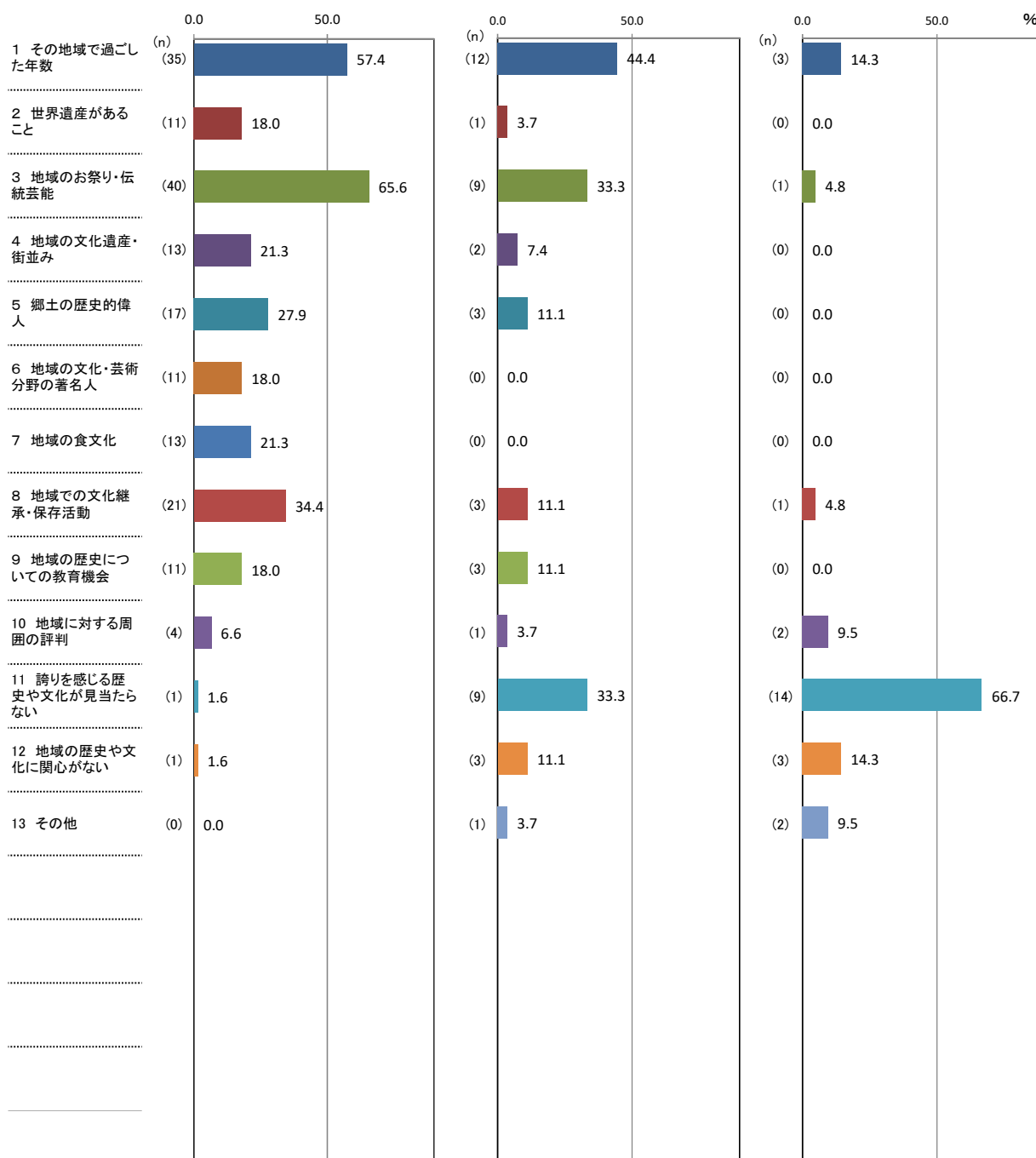

↑ 理由別件数 / 該当者数 × 100

【補足調査】

(11) 歴史・文化への誇りについての回答理由(問1-1(11))「①あなたは地域の歴史や文化に誇りを感じますか。」の次の「②そのように回答した理由として、関連の強い要因全てに○をつけてください。」に対する回答(複数回答可)

<70歳以上>

(%)

| 区分              | 計 | 1 その地域で過ごした年数 | 2 世界遺産があること | 3 地域のお祭り・伝統芸能 | 4 地域の文化遺産・街並み | 5 郷土の歴史的偉人 | 6 地域の文化・芸術分野の著名人 | 7 地域の食文化 | 8 地域での文化継承・保存活動 | 9 地域の歴史についての教育機会 | 10 地域に対する周囲の評判 | 11 誇りを感じる歴史や文化が見当たらない | 12 地域の歴史や文化に関心がない | 13 その他 |
|-----------------|---|---------------|-------------|---------------|---------------|------------|------------------|----------|-----------------|------------------|----------------|-----------------------|-------------------|--------|
| ①「感じる・やや感じる」    |   | 57.4          | 18.0        | 65.6          | 21.3          | 27.9       | 18.0             | 21.3     | 34.4            | 18.0             | 6.6            | 1.6                   | 1.6               | 0.0    |
| ②「どちらともいえない」    |   | 44.4          | 3.7         | 33.3          | 7.4           | 11.1       | 0.0              | 0.0      | 11.1            | 11.1             | 3.7            | 33.3                  | 11.1              | 3.7    |
| ③「あまり感じない・感じない」 |   | 14.3          | 0.0         | 4.8           | 0.0           | 0.0        | 0.0              | 0.0      | 4.8             | 0.0              | 9.5            | 66.7                  | 14.3              | 9.5    |

(件)

| 区分                               | 計   | 1 その地域で過ごした年数 | 2 世界遺産があること | 3 地域のお祭り・伝統芸能 | 4 地域の文化遺産・街並み | 5 郷土の歴史的偉人 | 6 地域の文化・芸術分野の著名人 | 7 地域の食文化 | 8 地域での文化継承・保存活動 | 9 地域の歴史についての教育機会 | 10 地域に対する周囲の評判 | 11 誇りを感じる歴史や文化が見当たらない | 12 地域の歴史や文化に関心がない | 13 その他 |
|----------------------------------|-----|---------------|-------------|---------------|---------------|------------|------------------|----------|-----------------|------------------|----------------|-----------------------|-------------------|--------|
| ①「感じる・やや感じる」の人<br>(サンプル数=61人)    | 178 | 35            | 11          | 40            | 13            | 17         | 11               | 13       | 21              | 11               | 4              | 1                     | 1                 | 0      |
| ②「どちらともいえない」の人<br>(サンプル数=27人)    | 47  | 12            | 1           | 9             | 2             | 3          | 0                | 0        | 3               | 3                | 1              | 9                     | 3                 | 1      |
| ③「あまり感じない・感じない」の人<br>(サンプル数=21人) | 26  | 3             | 0           | 1             | 0             | 0          | 0                | 0        | 1               | 0                | 2              | 14                    | 3                 | 2      |

【補足調査】(単純集計)

分野別実感の回答結果「歴史・文化への誇り」<臨時雇用者>

| 上位3項目 | ①「感じる・やや感じる」の回答 (88)<br>35 人 | ②「どちらともいえない」の回答 (31)<br>19 人 | ③「あまり感じない・感じない」の回答 (25)<br>19 人 |
|-------|------------------------------|------------------------------|---------------------------------|
| 1     | 3 地域のお祭り・伝統芸能 (23)           | 1 その地域で過ごした年数 (6)            | 11 誇りを感じる歴史や文化が見当たらない (11)      |
| 2     | 1 その地域で過ごした年数 (16)           | 3 地域のお祭り・伝統芸能 (6)            | 8 地域での文化継承・保存活動 (3)             |
| 3     | 8 地域での文化継承・保存活動 (12)         | 11 誇りを感じる歴史や文化が見当たらない (6)    | 12 地域の歴史や文化に関心がない (3)           |

( )内の数字は件数。

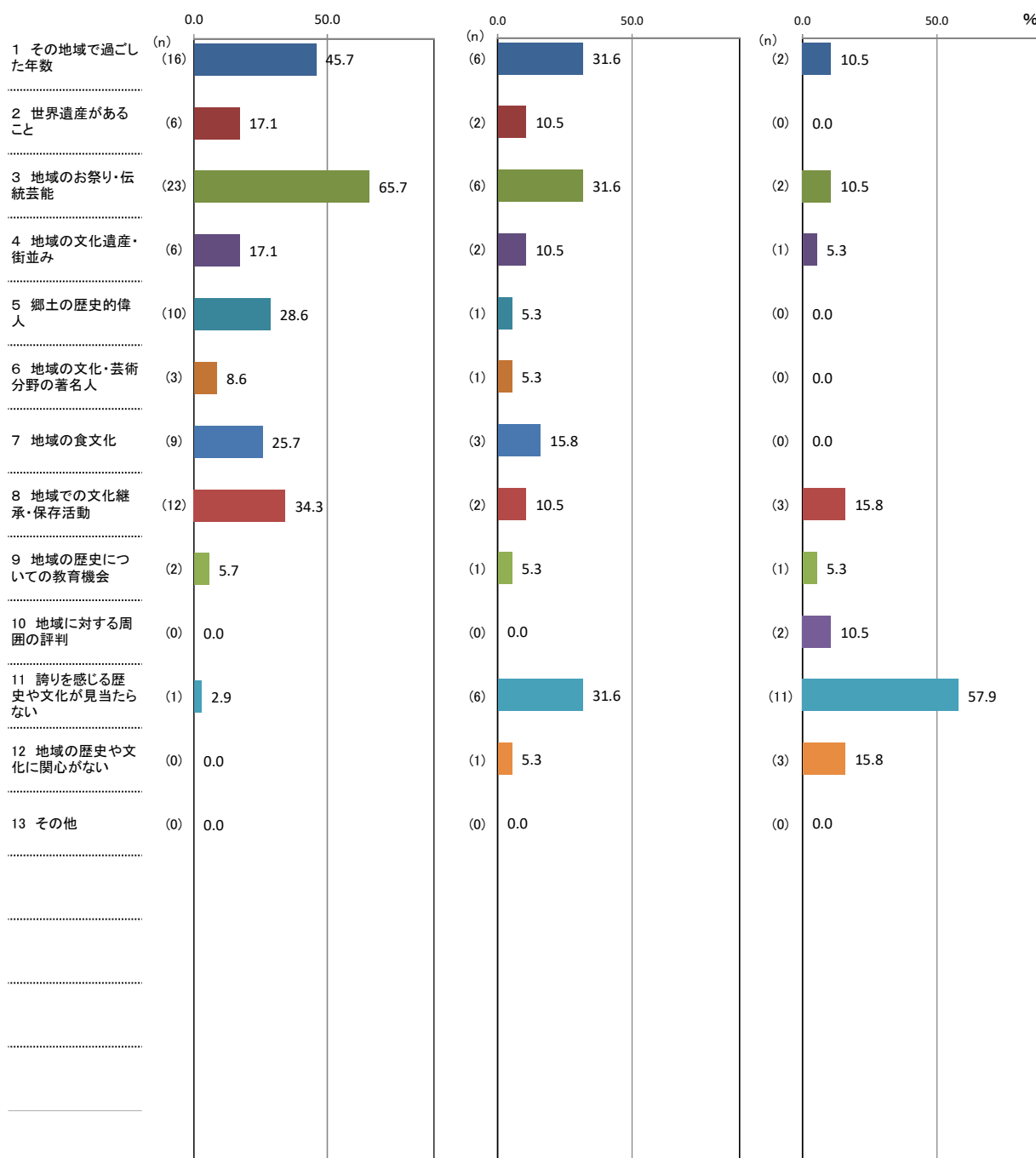

↑ 理由別件数 / 該当者数 × 100

【補足調査】

(11) 歴史・文化への誇りについての回答理由(問1-1(11))「①あなたは地域の歴史や文化に誇りを感じますか。」の次の「②そのように回答した理由として、関連の強い要因全てに○をつけてください。」に対する回答(複数回答可)

<臨時雇用者>

| 区分              | 計 |               |             |               |               |            |                  |          |                 |                  |                |                       | (%)               |        |
|-----------------|---|---------------|-------------|---------------|---------------|------------|------------------|----------|-----------------|------------------|----------------|-----------------------|-------------------|--------|
|                 |   | 1 その地域で過ごした年数 | 2 世界遺産があること | 3 地域のお祭り・伝統芸能 | 4 地域の文化遺産・街並み | 5 郷土の歴史的偉人 | 6 地域の文化・芸術分野の著名人 | 7 地域の食文化 | 8 地域での文化継承・保存活動 | 9 地域の歴史についての教育機会 | 10 地域に対する周囲の評判 | 11 誇りを感じる歴史や文化が見当たらない | 12 地域の歴史や文化に関心がない | 13 その他 |
| ①「感じる・やや感じる」    |   | 45.7          | 17.1        | 65.7          | 17.1          | 28.6       | 8.6              | 25.7     | 34.3            | 5.7              | 0.0            | 2.9                   | 0.0               | 0.0    |
| ②「どちらともいえない」    |   | 31.6          | 10.5        | 31.6          | 10.5          | 5.3        | 5.3              | 15.8     | 10.5            | 5.3              | 0.0            | 31.6                  | 5.3               | 0.0    |
| ③「あまり感じない・感じない」 |   | 10.5          | 0.0         | 10.5          | 5.3           | 0.0        | 0.0              | 0.0      | 15.8            | 5.3              | 10.5           | 57.9                  | 15.8              | 0.0    |

(件)

| 区分                               | 計  |               |             |               |               |            |                  |          |                 |                  |                |                       | (件)               |        |
|----------------------------------|----|---------------|-------------|---------------|---------------|------------|------------------|----------|-----------------|------------------|----------------|-----------------------|-------------------|--------|
|                                  |    | 1 その地域で過ごした年数 | 2 世界遺産があること | 3 地域のお祭り・伝統芸能 | 4 地域の文化遺産・街並み | 5 郷土の歴史的偉人 | 6 地域の文化・芸術分野の著名人 | 7 地域の食文化 | 8 地域での文化継承・保存活動 | 9 地域の歴史についての教育機会 | 10 地域に対する周囲の評判 | 11 誇りを感じる歴史や文化が見当たらない | 12 地域の歴史や文化に関心がない | 13 その他 |
| ①「感じる・やや感じる」の人<br>(サンプル数=35人)    | 88 | 16            | 6           | 23            | 6             | 10         | 3                | 9        | 12              | 2                | 0              | 1                     | 0                 | 0      |
| ②「どちらともいえない」の人<br>(サンプル数=19人)    | 31 | 6             | 2           | 6             | 2             | 1          | 1                | 3        | 2               | 1                | 0              | 6                     | 1                 | 0      |
| ③「あまり感じない・感じない」の人<br>(サンプル数=19人) | 25 | 2             | 0           | 2             | 1             | 0          | 0                | 0        | 3               | 1                | 2              | 11                    | 3                 | 0      |



【補足調査】(単純集計)

分野別実感の回答結果「歴史・文化への誇り」<専業主婦・主夫>

| 上位3項目 | ①「感じる・やや感じる」の回答 (71)<br>26 人 | ②「どちらともいえない」の回答 (19)<br>10 人 | ③「あまり感じない・感じない」の回答 (10)<br>9 人 |
|-------|------------------------------|------------------------------|--------------------------------|
| 1     | 3 地域のお祭り・伝統芸能 (13)           | 3 地域のお祭り・伝統芸能 (5)            | 12 地域の歴史や文化に関心がない (3)          |
| 2     | 5 郷土の歴史的偉人 (12)              | 1 その地域で過ごした年数 (4)            | 1 その地域で過ごした年数 (2)              |
| 3     | 8 地域での文化継承・保存活動 (11)         | 8 地域での文化継承・保存活動 (3)          | 13 その他 (2)                     |

( )内の数字は件数。

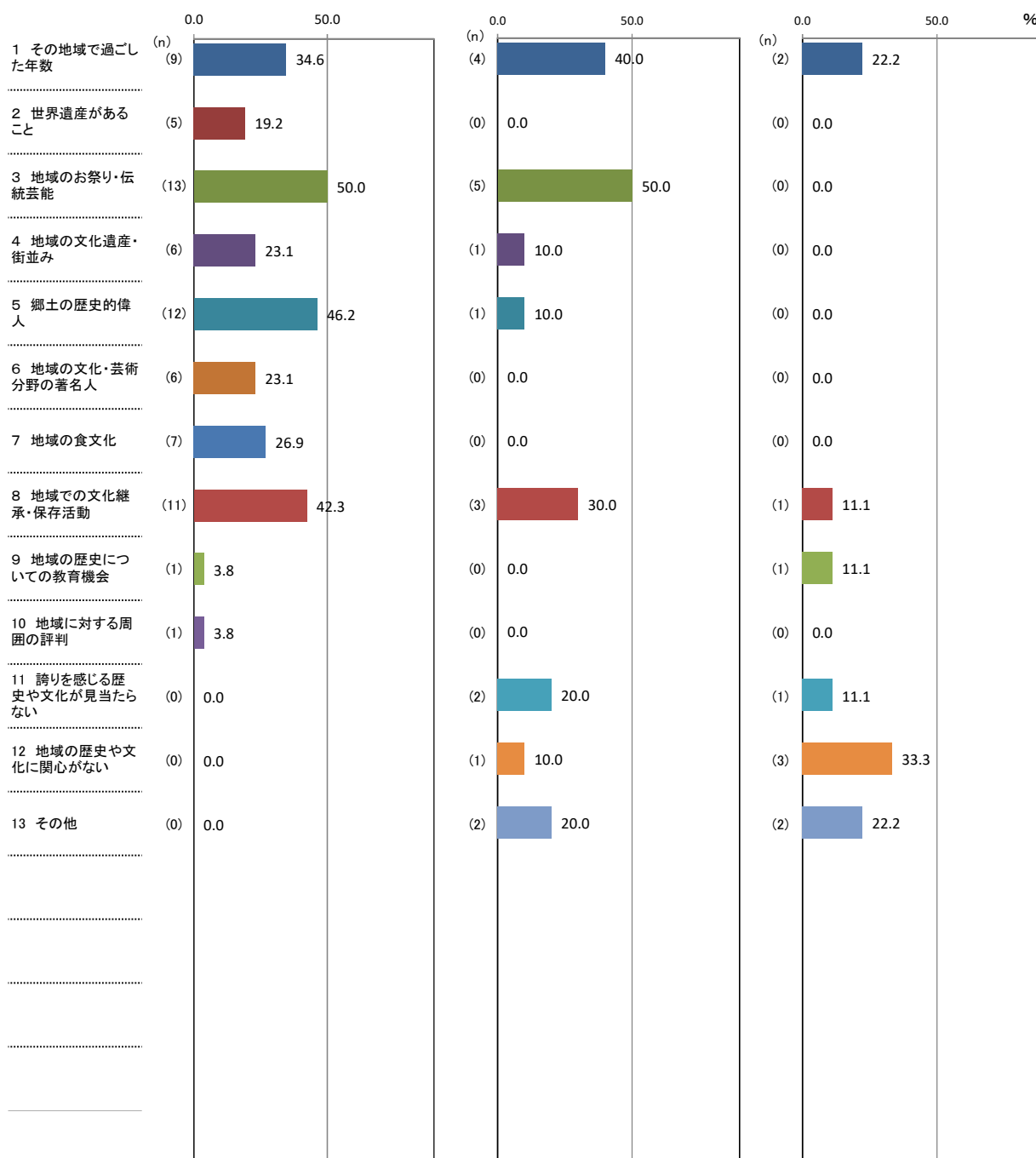

↑ 理由別件数 / 該当者数 × 100

【補足調査】

(11) 歴史・文化への誇りについての回答理由(問1-1(11))「①あなたは地域の歴史や文化に誇りを感じますか。」の次の「②そのように回答した理由として、関連の強い要因全てに○をつけてください。」に対する回答(複数回答可)

<専業主婦・主夫>

(%)

| 区分              | 計 | 1 その地域で過ごした年数 | 2 世界遺産があること | 3 地域のお祭り・伝統芸能 | 4 地域の文化遺産・街並み | 5 郷土の歴史的偉人 | 6 地域の文化・芸術分野の著名人 | 7 地域の食文化 | 8 地域での文化継承・保存活動 | 9 地域の歴史についての教育機会 | 10 地域に対する周囲の評判 | 11 誇りを感じる歴史や文化が見当たらない | 12 地域の歴史や文化に関心がない | 13 その他 |
|-----------------|---|---------------|-------------|---------------|---------------|------------|------------------|----------|-----------------|------------------|----------------|-----------------------|-------------------|--------|
| ①「感じる・やや感じる」    |   | 34.6          | 19.2        | 50.0          | 23.1          | 46.2       | 23.1             | 26.9     | 42.3            | 3.8              | 3.8            | 0.0                   | 0.0               | 0.0    |
| ②「どちらともいえない」    |   | 40.0          | 0.0         | 50.0          | 10.0          | 10.0       | 0.0              | 0.0      | 30.0            | 0.0              | 0.0            | 20.0                  | 10.0              | 20.0   |
| ③「あまり感じない・感じない」 |   | 22.2          | 0.0         | 0.0           | 0.0           | 0.0        | 0.0              | 0.0      | 11.1            | 11.1             | 0.0            | 11.1                  | 33.3              | 22.2   |

(件)

| 区分                              | 計  | 1 その地域で過ごした年数 | 2 世界遺産があること | 3 地域のお祭り・伝統芸能 | 4 地域の文化遺産・街並み | 5 郷土の歴史的偉人 | 6 地域の文化・芸術分野の著名人 | 7 地域の食文化 | 8 地域での文化継承・保存活動 | 9 地域の歴史についての教育機会 | 10 地域に対する周囲の評判 | 11 誇りを感じる歴史や文化が見当たらない | 12 地域の歴史や文化に関心がない | 13 その他 |
|---------------------------------|----|---------------|-------------|---------------|---------------|------------|------------------|----------|-----------------|------------------|----------------|-----------------------|-------------------|--------|
| ①「感じる・やや感じる」の人<br>(サンプル数=26人)   | 71 | 9             | 5           | 13            | 6             | 12         | 6                | 7        | 11              | 1                | 1              | 0                     | 0                 | 0      |
| ②「どちらともいえない」の人<br>(サンプル数=10人)   | 19 | 4             | 0           | 5             | 1             | 1          | 0                | 0        | 3               | 0                | 0              | 2                     | 1                 | 2      |
| ③「あまり感じない・感じない」の人<br>(サンプル数=9人) | 10 | 2             | 0           | 0             | 0             | 0          | 0                | 0        | 1               | 1                | 0              | 1                     | 3                 | 2      |

【補足調査】(単純集計)

分野別実感の回答結果「歴史・文化への誇り」<60歳以上の無職>

| 上位3項目 | ①「感じる・やや感じる」の回答 (30) 10人 | ②「どちらともいえない」の回答 (13) 10人        | ③「あまり感じない・感じない」の回答 (4) 3人 |
|-------|--------------------------|---------------------------------|---------------------------|
| 1     | 3 地域のお祭り・伝統芸能 (7)        | 11 誇りを感じる歴史や文化が見当たらない (3)       | 11 誇りを感じる歴史や文化が見当たらない (2) |
| 2     | 5 郷土の歴史的偉人 (5)           | 1 その地域で過ごした年数 (2)               | 12 地域の歴史や文化に関心がない (1)     |
| 3     | 1 その地域で過ごした年数 (4)        | 3 地域のお祭り・伝統芸能 (2) <b>2位</b>     | 13 その他 (1) <b>2位</b>      |
|       |                          | 8 地域での文化継承・保存活動 (2) <b>2位</b>   |                           |
|       |                          | 12 地域の歴史や文化に関心がない (2) <b>2位</b> |                           |

( )内の数字は件数。

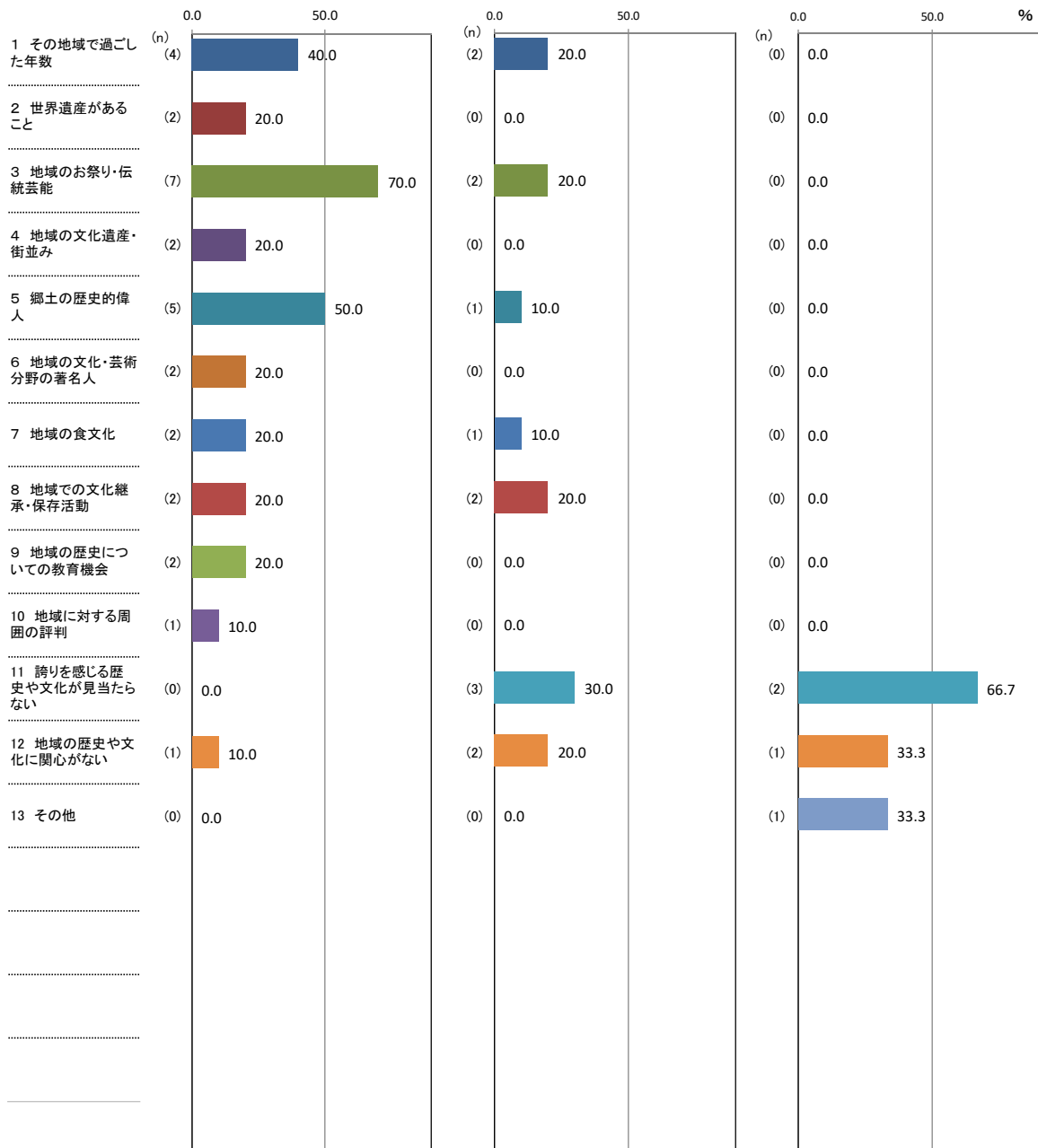

↑ 理由別件数 / 該当者数 × 100

【補足調査】

(11) 歴史・文化への誇りについての回答理由(問1-1(11))「①あなたは地域の歴史や文化に誇りを感じますか。」の次の「②そのように回答した理由として、関連の強い要因全てに○をつけてください。」に対する回答(複数回答可)

<60歳以上の無職>

(%)

| 区分              | 計 | 1 その地域で過ごした年数 | 2 世界遺産があること | 3 地域のお祭り・伝統芸能 | 4 地域の文化遺産・街並み | 5 郷土の歴史的偉人 | 6 地域の文化・芸術分野の著名人 | 7 地域の食文化 | 8 地域での文化継承・保存活動 | 9 地域の歴史についての教育機会 | 10 地域に対する周囲の評判 | 11 誇りを感じる歴史や文化が見当たらない | 12 地域の歴史や文化に関心がない | 13 その他 |
|-----------------|---|---------------|-------------|---------------|---------------|------------|------------------|----------|-----------------|------------------|----------------|-----------------------|-------------------|--------|
| ①「感じる・やや感じる」    |   | 40.0          | 20.0        | 70.0          | 20.0          | 50.0       | 20.0             | 20.0     | 20.0            | 20.0             | 10.0           | 0.0                   | 10.0              | 0.0    |
| ②「どちらともいえない」    |   | 20.0          | 0.0         | 20.0          | 0.0           | 10.0       | 0.0              | 10.0     | 20.0            | 0.0              | 0.0            | 30.0                  | 20.0              | 0.0    |
| ③「あまり感じない・感じない」 |   | 0.0           | 0.0         | 0.0           | 0.0           | 0.0        | 0.0              | 0.0      | 0.0             | 0.0              | 0.0            | 66.7                  | 33.3              | 33.3   |

(件)

| 区分                              | 計  | 1 その地域で過ごした年数 | 2 世界遺産があること | 3 地域のお祭り・伝統芸能 | 4 地域の文化遺産・街並み | 5 郷土の歴史的偉人 | 6 地域の文化・芸術分野の著名人 | 7 地域の食文化 | 8 地域での文化継承・保存活動 | 9 地域の歴史についての教育機会 | 10 地域に対する周囲の評判 | 11 誇りを感じる歴史や文化が見当たらない | 12 地域の歴史や文化に関心がない | 13 その他 |
|---------------------------------|----|---------------|-------------|---------------|---------------|------------|------------------|----------|-----------------|------------------|----------------|-----------------------|-------------------|--------|
| ①「感じる・やや感じる」の人<br>(サンプル数=10人)   | 30 | 4             | 2           | 7             | 2             | 5          | 2                | 2        | 2               | 2                | 1              | 0                     | 1                 | 0      |
| ②「どちらともいえない」の人<br>(サンプル数=10人)   | 13 | 2             | 0           | 2             | 0             | 1          | 0                | 1        | 2               | 0                | 0              | 3                     | 2                 | 0      |
| ③「あまり感じない・感じない」の人<br>(サンプル数=3人) | 4  | 0             | 0           | 0             | 0             | 0          | 0                | 0        | 0               | 0                | 0              | 2                     | 1                 | 1      |

【補足調査】(単純集計)

分野別実感の回答結果「歴史・文化への誇り」<2世代世帯>

| 上位3項目 | ①「感じる・やや感じる」の回答 (284) 107 人 | ②「どちらともいえない」の回答 (109) 70 人 | ③「あまり感じない・感じない」の回答 (76) 44 人 |
|-------|-----------------------------|----------------------------|------------------------------|
| 1     | 3 地域のお祭り・伝統芸能 (65)          | 1 その地域で過ごした年数 (22)         | 1 その地域で過ごした年数 (22)           |
| 2     | 1 その地域で過ごした年数 (55)          | 3 地域のお祭り・伝統芸能 (21)         | 11 誇りを感じる歴史や文化が見当たらない (17)   |
| 3     | 5 郷土の歴史的偉人 (32)             | 11 誇りを感じる歴史や文化が見当たらない (17) | 12 地域の歴史や文化に関心がない (14)       |

( )内の数字は件数。

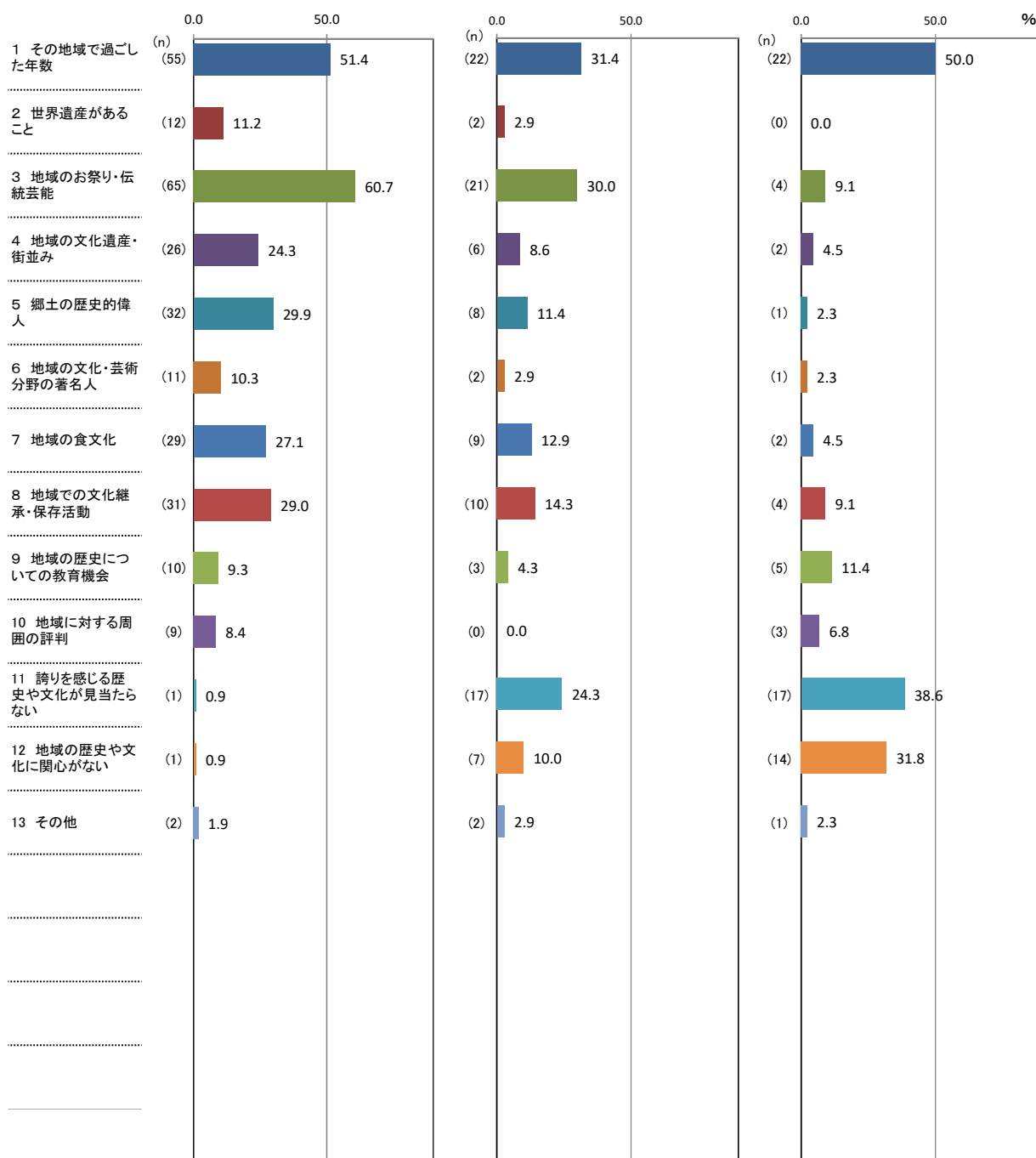

↑ 理由別件数 / 該当者数 × 100

【補足調査】

(11) 歴史・文化への誇りについての回答理由(問1-1(11))「①あなたは地域の歴史や文化に誇りを感じますか。」の次の「②そのように回答した理由として、関連の強い要因全てに○をつけてください。」に対する回答(複数回答可)

<2世代世帯>

(%)

| 区分              | 計 | 1 その地域で過ごした年数 | 2 世界遺産があること | 3 地域のお祭り・伝統芸能 | 4 地域の文化遺産・街並み | 5 郷土の歴史的偉人 | 6 地域の文化・芸術分野の著名人 | 7 地域の食文化 | 8 地域での文化継承・保存活動 | 9 地域の歴史についての教育機会 | 10 地域に対する周囲の評判 | 11 誇りを感じる歴史や文化が見当たらない | 12 地域の歴史や文化に関心がない | 13 その他 |
|-----------------|---|---------------|-------------|---------------|---------------|------------|------------------|----------|-----------------|------------------|----------------|-----------------------|-------------------|--------|
| ①「感じる・やや感じる」    |   | 51.4          | 11.2        | 60.7          | 24.3          | 29.9       | 10.3             | 27.1     | 29.0            | 9.3              | 8.4            | 0.9                   | 0.9               | 1.9    |
| ②「どちらともいえない」    |   | 31.4          | 2.9         | 30.0          | 8.6           | 11.4       | 2.9              | 12.9     | 14.3            | 4.3              | 0.0            | 24.3                  | 10.0              | 2.9    |
| ③「あまり感じない・感じない」 |   | 50.0          | 0.0         | 9.1           | 4.5           | 2.3        | 2.3              | 4.5      | 9.1             | 11.4             | 6.8            | 38.6                  | 31.8              | 2.3    |

(件)

| 区分                               | 計   | 1 その地域で過ごした年数 | 2 世界遺産があること | 3 地域のお祭り・伝統芸能 | 4 地域の文化遺産・街並み | 5 郷土の歴史的偉人 | 6 地域の文化・芸術分野の著名人 | 7 地域の食文化 | 8 地域での文化継承・保存活動 | 9 地域の歴史についての教育機会 | 10 地域に対する周囲の評判 | 11 誇りを感じる歴史や文化が見当たらない | 12 地域の歴史や文化に関心がない | 13 その他 |
|----------------------------------|-----|---------------|-------------|---------------|---------------|------------|------------------|----------|-----------------|------------------|----------------|-----------------------|-------------------|--------|
| ①「感じる・やや感じる」の人<br>(サンプル数=107人)   | 284 | 55            | 12          | 65            | 26            | 32         | 11               | 29       | 31              | 10               | 9              | 1                     | 1                 | 2      |
| ②「どちらともいえない」の人<br>(サンプル数=70人)    | 109 | 22            | 2           | 21            | 6             | 8          | 2                | 9        | 10              | 3                | 0              | 17                    | 7                 | 2      |
| ③「あまり感じない・感じない」の人<br>(サンプル数=44人) | 76  | 22            | 0           | 4             | 2             | 1          | 1                | 2        | 4               | 5                | 3              | 17                    | 14                | 1      |

【補足調査】(単純集計)

分野別実感の回答結果「歴史・文化への誇り」<子の人数2人>

| 上位3項目 | ①「感じる・やや感じる」の回答 (306)<br>107 人 | ②「どちらともいえない」の回答 (90)<br>52 人 | ③「あまり感じない・感じない」の回答 (61)<br>42 人 |
|-------|--------------------------------|------------------------------|---------------------------------|
| 1     | 3 地域のお祭り・伝統芸能 (66)             | 1 その地域で過ごした年数 (22)           | 11 誇りを感じる歴史や文化が見当たらない (18)      |
| 2     | 1 その地域で過ごした年数 (56)             | 3 地域のお祭り・伝統芸能 (19)           | 1 その地域で過ごした年数 (9)               |
| 3     | 8 地域での文化継承・保存活動 (37)           | 11 誇りを感じる歴史や文化が見当たらない (11)   | 12 地域の歴史や文化に関心がない (7)           |

( )内の数字は件数。

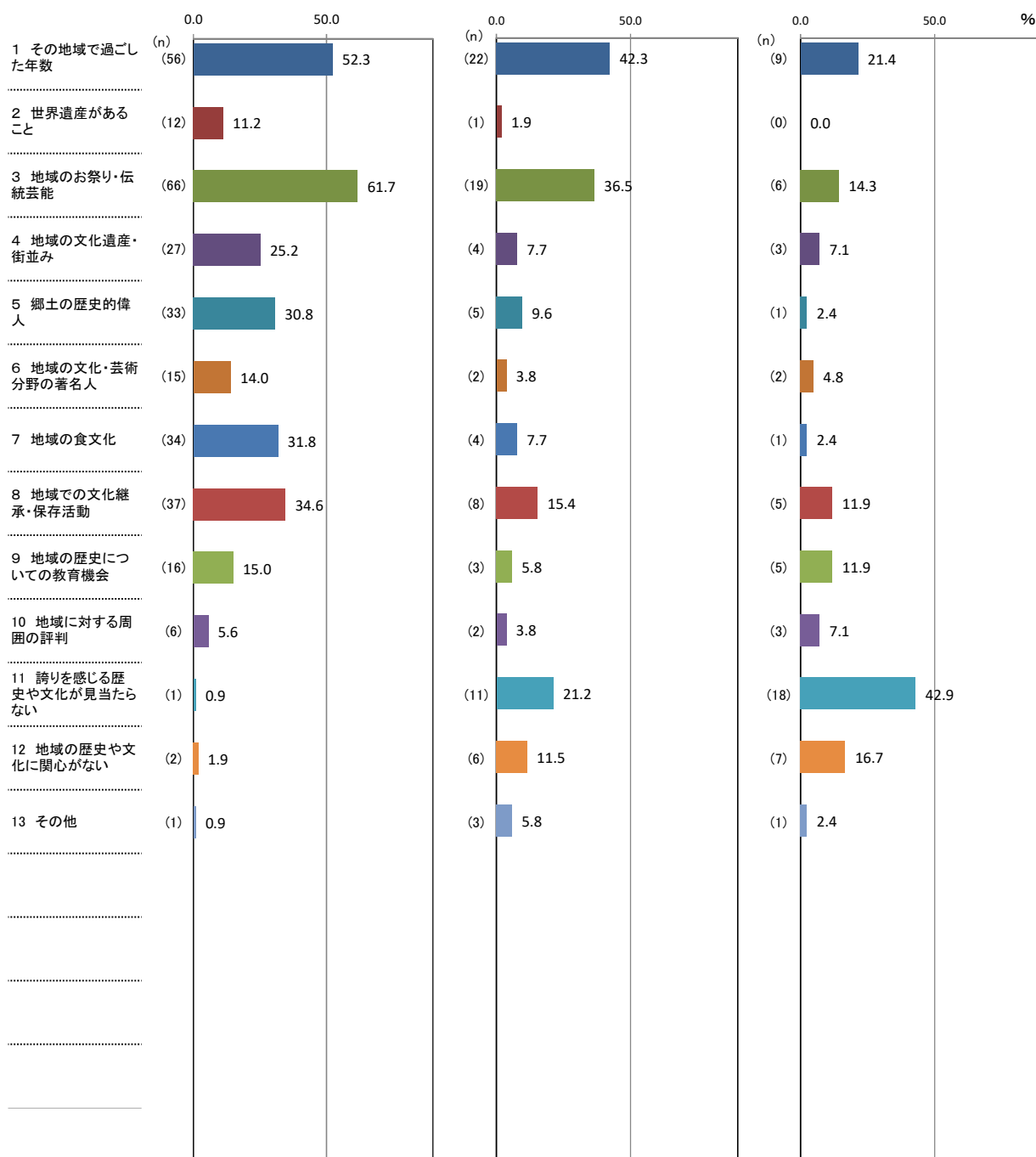

↑ 理由別件数 / 該当者数 × 100

【補足調査】

(11) 歴史・文化への誇りについての回答理由(問1-1(11))「①あなたは地域の歴史や文化に誇りを感じますか。」の次の「②そのように回答した理由として、関連の強い要因全てに○をつけてください。」に対する回答(複数回答可)

<子の人数2人>

| 区分              | 計 |               |             |               |               |            |                  |          |                 |                  |                |                       | (%)               |        |
|-----------------|---|---------------|-------------|---------------|---------------|------------|------------------|----------|-----------------|------------------|----------------|-----------------------|-------------------|--------|
|                 |   | 1 その地域で過ごした年数 | 2 世界遺産があること | 3 地域のお祭り・伝統芸能 | 4 地域の文化遺産・街並み | 5 郷土の歴史的偉人 | 6 地域の文化・芸術分野の著名人 | 7 地域の食文化 | 8 地域での文化継承・保存活動 | 9 地域の歴史についての教育機会 | 10 地域に対する周囲の評判 | 11 誇りを感じる歴史や文化が見当たらない | 12 地域の歴史や文化に関心がない | 13 その他 |
| ①「感じる・やや感じる」    |   | 52.3          | 11.2        | 61.7          | 25.2          | 30.8       | 14.0             | 31.8     | 34.6            | 15.0             | 5.6            | 0.9                   | 1.9               | 0.9    |
| ②「どちらともいえない」    |   | 42.3          | 1.9         | 36.5          | 7.7           | 9.6        | 3.8              | 7.7      | 15.4            | 5.8              | 3.8            | 21.2                  | 11.5              | 5.8    |
| ③「あまり感じない・感じない」 |   | 21.4          | 0.0         | 14.3          | 7.1           | 2.4        | 4.8              | 2.4      | 11.9            | 11.9             | 7.1            | 42.9                  | 16.7              | 2.4    |

(件)

| 区分                               | 計   |               |             |               |               |            |                  |          |                 |                  |                |                       | (件)               |        |
|----------------------------------|-----|---------------|-------------|---------------|---------------|------------|------------------|----------|-----------------|------------------|----------------|-----------------------|-------------------|--------|
|                                  |     | 1 その地域で過ごした年数 | 2 世界遺産があること | 3 地域のお祭り・伝統芸能 | 4 地域の文化遺産・街並み | 5 郷土の歴史的偉人 | 6 地域の文化・芸術分野の著名人 | 7 地域の食文化 | 8 地域での文化継承・保存活動 | 9 地域の歴史についての教育機会 | 10 地域に対する周囲の評判 | 11 誇りを感じる歴史や文化が見当たらない | 12 地域の歴史や文化に関心がない | 13 その他 |
| ①「感じる・やや感じる」の人<br>(サンプル数=107人)   | 306 | 56            | 12          | 66            | 27            | 33         | 15               | 34       | 37              | 16               | 6              | 1                     | 2                 | 1      |
| ②「どちらともいえない」の人<br>(サンプル数=52人)    | 90  | 22            | 1           | 19            | 4             | 5          | 2                | 4        | 8               | 3                | 2              | 11                    | 6                 | 3      |
| ③「あまり感じない・感じない」の人<br>(サンプル数=42人) | 61  | 9             | 0           | 6             | 3             | 1          | 2                | 1        | 5               | 5                | 3              | 18                    | 7                 | 1      |



【補足調査】(単純集計)

分野別実感の回答結果「歴史・文化への誇り」<子の人数3人>

| 上位3項目 | ①「感じる・やや感じる」の回答 (121)<br>49 人 | ②「どちらともいえない」の回答 (57)<br>36 人         | ③「あまり感じない・感じない」の回答 (35)<br>21 人 |
|-------|-------------------------------|--------------------------------------|---------------------------------|
| 1     | 3 地域のお祭り・伝統芸能 (31)            | 3 地域のお祭り・伝統芸能 (12)                   | 11 誇りを感じる歴史や文化が見当たらない (12)      |
| 2     | 1 その地域で過ごした年数 (24)            | 1 その地域で過ごした年数 (10)                   | 9 地域の歴史についての教育機会 (4)            |
| 3     | 7 地域の食文化 (16)                 | 11 誇りを感じる歴史や文化が見当たらない (10) <b>2位</b> | 5 郷土の歴史的偉人 (3)                  |
|       |                               |                                      | 8 地域での文化継承・保存活動 (3) <b>3位</b>   |
|       |                               |                                      | 12 地域の歴史や文化に関心がない (3) <b>3位</b> |
|       |                               |                                      | 13 その他 (3) <b>3位</b>            |

( )内の数字は件数。

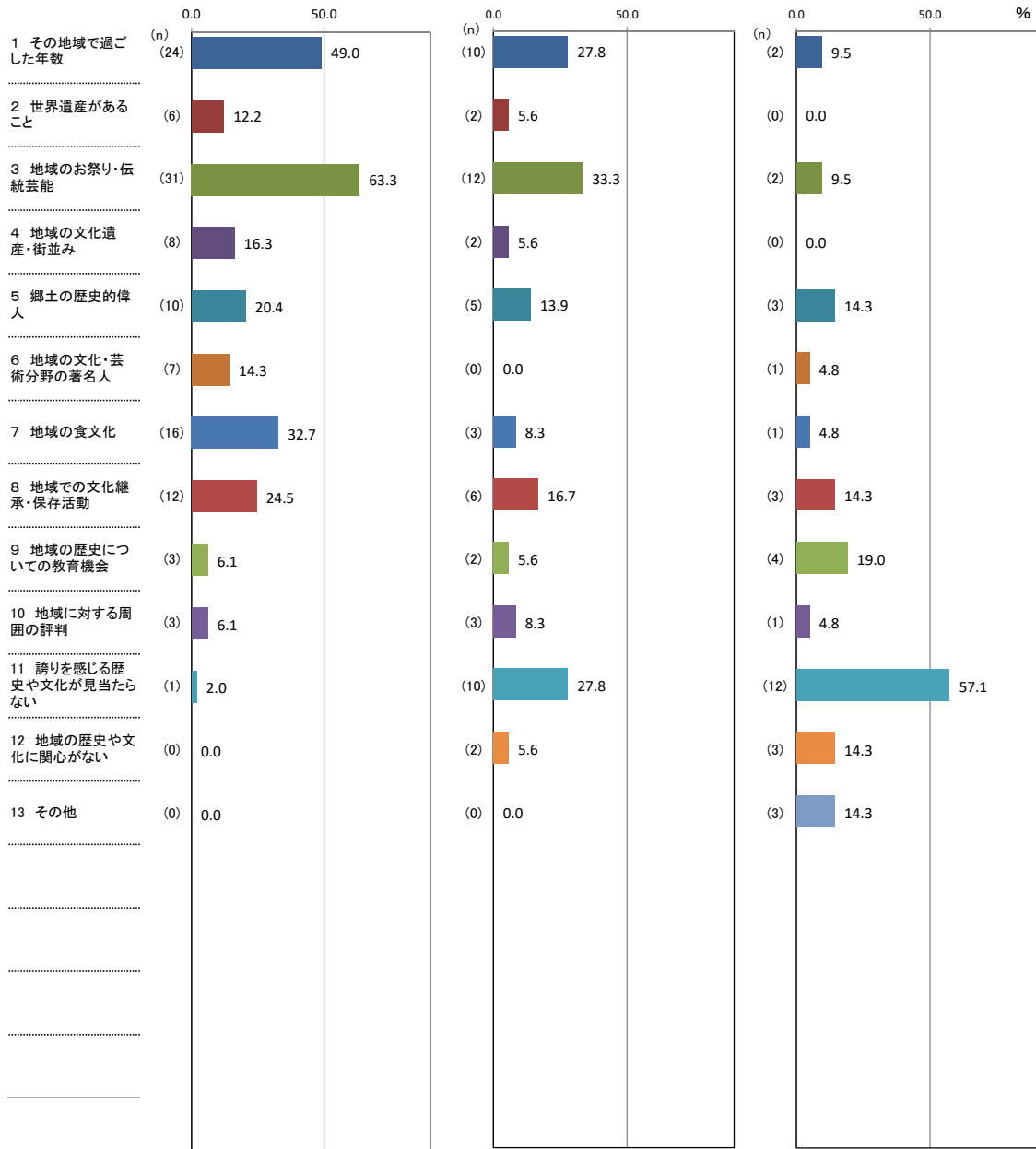

↑ 理由別件数 / 該当者数 × 100

【補足調査】

(11) 歴史・文化への誇りに関する回答理由(問1-1(11))「①あなたは地域の歴史や文化に誇りを感じますか。」の次の「②のように回答した理由として、関連の強い要因全てに○をつけてください。」に対する回答(複数回答可)

<子の人数3人>

| 区分              | 計 | (%)           |             |               |               |            |                  |          |                 |                  |                |                       |                   |        |
|-----------------|---|---------------|-------------|---------------|---------------|------------|------------------|----------|-----------------|------------------|----------------|-----------------------|-------------------|--------|
|                 |   | 1 その地域で過ごした年数 | 2 世界遺産があること | 3 地域のお祭り・伝統芸能 | 4 地域の文化遺産・街並み | 5 郷土の歴史的偉人 | 6 地域の文化・芸術分野の著名人 | 7 地域の食文化 | 8 地域での文化継承・保存活動 | 9 地域の歴史についての教育機会 | 10 地域に対する周囲の評判 | 11 誇りを感じる歴史や文化が見当たらない | 12 地域の歴史や文化に関心がない | 13 その他 |
| ①「感じる・やや感じる」    |   | 49.0          | 12.2        | 63.3          | 16.3          | 20.4       | 14.3             | 32.7     | 24.5            | 6.1              | 6.1            | 2.0                   | 0.0               | 0.0    |
| ②「どちらともいえない」    |   | 27.8          | 5.6         | 33.3          | 5.6           | 13.9       | 0.0              | 8.3      | 16.7            | 5.6              | 8.3            | 27.8                  | 5.6               | 0.0    |
| ③「あまり感じない・感じない」 |   | 9.5           | 0.0         | 9.5           | 0.0           | 14.3       | 4.8              | 4.8      | 14.3            | 19.0             | 4.8            | 57.1                  | 14.3              | 14.3   |

(件)

| 区分                               | 計   | (件)           |             |               |               |            |                  |          |                 |                  |                |                       |                   |        |
|----------------------------------|-----|---------------|-------------|---------------|---------------|------------|------------------|----------|-----------------|------------------|----------------|-----------------------|-------------------|--------|
|                                  |     | 1 その地域で過ごした年数 | 2 世界遺産があること | 3 地域のお祭り・伝統芸能 | 4 地域の文化遺産・街並み | 5 郷土の歴史的偉人 | 6 地域の文化・芸術分野の著名人 | 7 地域の食文化 | 8 地域での文化継承・保存活動 | 9 地域の歴史についての教育機会 | 10 地域に対する周囲の評判 | 11 誇りを感じる歴史や文化が見当たらない | 12 地域の歴史や文化に関心がない | 13 その他 |
| ①「感じる・やや感じる」の人<br>(サンプル数=49人)    | 121 | 24            | 6           | 31            | 8             | 10         | 7                | 16       | 12              | 3                | 3              | 1                     | 0                 | 0      |
| ②「どちらともいえない」の人<br>(サンプル数=36人)    | 57  | 10            | 2           | 12            | 2             | 5          | 0                | 3        | 6               | 2                | 3              | 10                    | 2                 | 0      |
| ③「あまり感じない・感じない」の人<br>(サンプル数=21人) | 35  | 2             | 0           | 2             | 0             | 3          | 1                | 1        | 3               | 4                | 1              | 12                    | 3                 | 3      |

【補足調査】(単純集計)

分野別実感の回答結果「歴史・文化への誇り」＜居住年数20年以上＞

| 上位3項目 | ①「感じる・やや感じる」の回答 (668)<br>254 人 | ②「どちらともいえない」の回答 (220)<br>135 人 | ③「あまり感じない・感じない」の回答 (163)<br>113 人 |
|-------|--------------------------------|--------------------------------|-----------------------------------|
| 1     | 3 地域のお祭り・伝統芸能 (156)            | 3 地域のお祭り・伝統芸能 (46)             | 11 誇りを感じる歴史や文化が見当たらない (55)        |
| 2     | 1 その地域で過ごした年数 (135)            | 1 その地域で過ごした年数 (44)             | 12 地域の歴史や文化に関心がない (27)            |
| 3     | 7 地域の食文化 (74)                  | 11 誇りを感じる歴史や文化が見当たらない (35)     | 8 地域での文化継承・保存活動 (13)              |
|       |                                |                                | 9 地域の歴史についての教育機会 (13) <b>3位</b>   |

( )内の数字は件数。

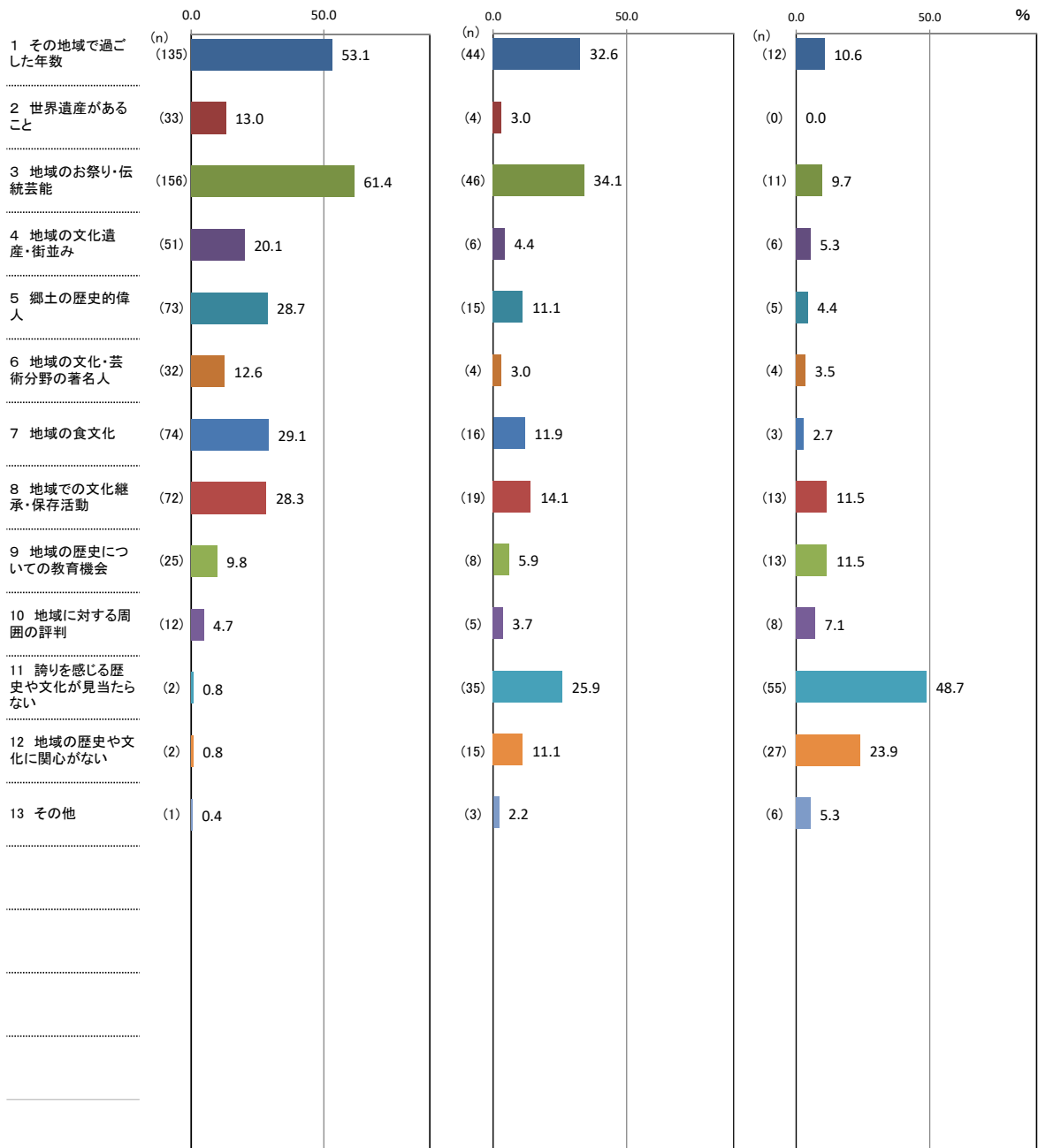

↑ 理由別件数 / 該当者数 × 100

【補足調査】

(11) 歴史・文化への誇りに関する回答理由(問1-1(11))「①あなたは地域の歴史や文化に誇りを感じますか。」の次の「②そのように回答した理由として、関連の強い要因全てに○をつけてください。」に対する回答(複数回答可)

<居住年数20年以上>

| 区分              | 計 | (%)           |             |               |               |            |                  |          |                 |                  |                |                       |                   |        |
|-----------------|---|---------------|-------------|---------------|---------------|------------|------------------|----------|-----------------|------------------|----------------|-----------------------|-------------------|--------|
|                 |   | 1 その地域で過ごした年数 | 2 世界遺産があること | 3 地域のお祭り・伝統芸能 | 4 地域の文化遺産・街並み | 5 郷土の歴史的偉人 | 6 地域の文化・芸術分野の著名人 | 7 地域の食文化 | 8 地域での文化継承・保存活動 | 9 地域の歴史についての教育機会 | 10 地域に対する周囲の評判 | 11 誇りを感じる歴史や文化が見当たらない | 12 地域の歴史や文化に関心がない | 13 その他 |
| ①「感じる・やや感じる」    |   | 53.1          | 13.0        | 61.4          | 20.1          | 28.7       | 12.6             | 29.1     | 28.3            | 9.8              | 4.7            | 0.8                   | 0.8               | 0.4    |
| ②「どちらともいえない」    |   | 32.6          | 3.0         | 34.1          | 4.4           | 11.1       | 3.0              | 11.9     | 14.1            | 5.9              | 3.7            | 25.9                  | 11.1              | 2.2    |
| ③「あまり感じない・感じない」 |   | 10.6          | 0.0         | 9.7           | 5.3           | 4.4        | 3.5              | 2.7      | 11.5            | 11.5             | 7.1            | 48.7                  | 23.9              | 5.3    |

(件)

| 区分                                | 計   | (件)           |             |               |               |            |                  |          |                 |                  |                |                       |                   |        |
|-----------------------------------|-----|---------------|-------------|---------------|---------------|------------|------------------|----------|-----------------|------------------|----------------|-----------------------|-------------------|--------|
|                                   |     | 1 その地域で過ごした年数 | 2 世界遺産があること | 3 地域のお祭り・伝統芸能 | 4 地域の文化遺産・街並み | 5 郷土の歴史的偉人 | 6 地域の文化・芸術分野の著名人 | 7 地域の食文化 | 8 地域での文化継承・保存活動 | 9 地域の歴史についての教育機会 | 10 地域に対する周囲の評判 | 11 誇りを感じる歴史や文化が見当たらない | 12 地域の歴史や文化に関心がない | 13 その他 |
| ①「感じる・やや感じる」の人<br>(サンプル数=254人)    | 668 | 135           | 33          | 156           | 51            | 73         | 32               | 74       | 72              | 25               | 12             | 2                     | 2                 | 1      |
| ②「どちらともいえない」の人<br>(サンプル数=135人)    | 220 | 44            | 4           | 46            | 6             | 15         | 4                | 16       | 19              | 8                | 5              | 35                    | 15                | 3      |
| ③「あまり感じない・感じない」の人<br>(サンプル数=113人) | 163 | 12            | 0           | 11            | 6             | 5          | 4                | 3        | 13              | 13               | 8              | 55                    | 27                | 6      |

【補足調査】(単純集計)

分野別実感の回答結果「歴史・文化への誇り」<沿岸広域振興圏>

| 上位3項目 | ①「感じる・やや感じる」の回答 (186)<br>71 人 | ②「どちらともいえない」の回答 (55)<br>33 人 | ③「あまり感じない・感じない」の回答 (43)<br>28 人 |
|-------|-------------------------------|------------------------------|---------------------------------|
| 1     | 3 地域のお祭り・伝統芸能 (45)            | 3 地域のお祭り・伝統芸能 (13)           | 11 誇りを感じる歴史や文化が見当たらない (10)      |
| 2     | 1 その地域で過ごした年数 (37)            | 1 その地域で過ごした年数 (12)           | 12 地域の歴史や文化に関心がない (8)           |
| 3     | 7 地域の食文化 (34)                 | 11 誇りを感じる歴史や文化が見当たらない (11)   | 3 地域のお祭り・伝統芸能 (6)               |

( )内の数字は件数。

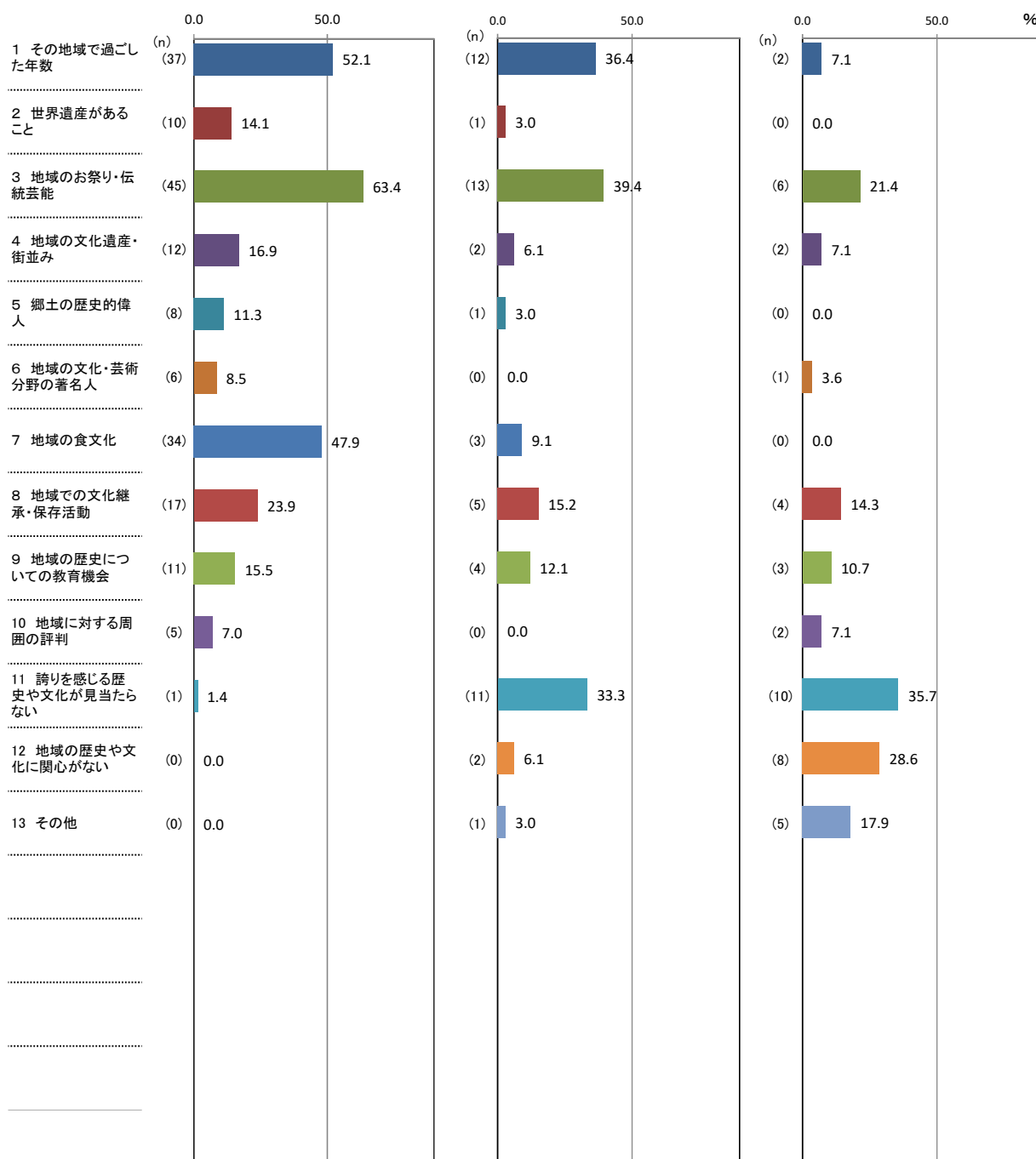

↑ 理由別件数 / 該当者数 × 100

【補足調査】

(11) 歴史・文化への誇りについての回答理由(問1-1(11))「①あなたは地域の歴史や文化に誇りを感じますか。」の次の「②そのように回答した理由として、関連の強い要因全てに○をつけてください。」に対する回答(複数回答可)

<沿岸広域振興圏>

(%)

| 区分              | 計 | 1 その地域で過ごした年数 | 2 世界遺産があること | 3 地域のお祭り・伝統芸能 | 4 地域の文化遺産・街並み | 5 郷土の歴史的偉人 | 6 地域の文化・芸術分野の著名人 | 7 地域の食文化 | 8 地域での文化継承・保存活動 | 9 地域の歴史についての教育機会 | 10 地域に対する周囲の評判 | 11 誇りを感じる歴史や文化が見当たらない | 12 地域の歴史や文化に関心がない | 13 その他 |
|-----------------|---|---------------|-------------|---------------|---------------|------------|------------------|----------|-----------------|------------------|----------------|-----------------------|-------------------|--------|
| ①「感じる・やや感じる」    |   | 52.1          | 14.1        | 63.4          | 16.9          | 11.3       | 8.5              | 47.9     | 23.9            | 15.5             | 7.0            | 1.4                   | 0.0               | 0.0    |
| ②「どちらともいえない」    |   | 36.4          | 3.0         | 39.4          | 6.1           | 3.0        | 0.0              | 9.1      | 15.2            | 12.1             | 0.0            | 33.3                  | 6.1               | 3.0    |
| ③「あまり感じない・感じない」 |   | 7.1           | 0.0         | 21.4          | 7.1           | 0.0        | 3.6              | 0.0      | 14.3            | 10.7             | 7.1            | 35.7                  | 28.6              | 17.9   |

(件)

| 区分                               | 計   | 1 その地域で過ごした年数 | 2 世界遺産があること | 3 地域のお祭り・伝統芸能 | 4 地域の文化遺産・街並み | 5 郷土の歴史的偉人 | 6 地域の文化・芸術分野の著名人 | 7 地域の食文化 | 8 地域での文化継承・保存活動 | 9 地域の歴史についての教育機会 | 10 地域に対する周囲の評判 | 11 誇りを感じる歴史や文化が見当たらない | 12 地域の歴史や文化に関心がない | 13 その他 |
|----------------------------------|-----|---------------|-------------|---------------|---------------|------------|------------------|----------|-----------------|------------------|----------------|-----------------------|-------------------|--------|
| ①「感じる・やや感じる」の人<br>(サンプル数=71人)    | 186 | 37            | 10          | 45            | 12            | 8          | 6                | 34       | 17              | 11               | 5              | 1                     | 0                 | 0      |
| ②「どちらともいえない」の人<br>(サンプル数=33人)    | 55  | 12            | 1           | 13            | 2             | 1          | 0                | 3        | 5               | 4                | 0              | 11                    | 2                 | 1      |
| ③「あまり感じない・感じない」の人<br>(サンプル数=28人) | 43  | 2             | 0           | 6             | 2             | 0          | 1                | 0        | 4               | 3                | 2              | 10                    | 8                 | 5      |

【補足調査】(単純集計)

分野別実感の回答結果「歴史・文化への誇り」<東北広域振興圏>

| 上位3項目 | ①「感じる・やや感じる」の回答 (122) 55 人 | ②「どちらともいえない」の回答 (70) 46 人           | ③「あまり感じない・感じない」の回答 (53) 35 人  |
|-------|----------------------------|-------------------------------------|-------------------------------|
| 1     | 3 地域のお祭り・伝統芸能 (29)         | 3 地域のお祭り・伝統芸能 (18)                  | 11 誇りを感じる歴史や文化が見当たらない (19)    |
| 2     | 1 その地域で過ごした年数 (24)         | 1 その地域で過ごした年数 (17)                  | 12 地域の歴史や文化に関心がない (11)        |
| 3     | 8 地域での文化継承・保存活動 (15)       | 5 郷土の歴史的偉人 (7)                      | 1 その地域で過ごした年数 (5)             |
|       |                            | 8 地域での文化継承・保存活動 (7) <b>3位</b>       | 8 地域での文化継承・保存活動 (5) <b>3位</b> |
|       |                            | 11 誇りを感じる歴史や文化が見当たらない (7) <b>3位</b> |                               |

( )内の数字は件数。

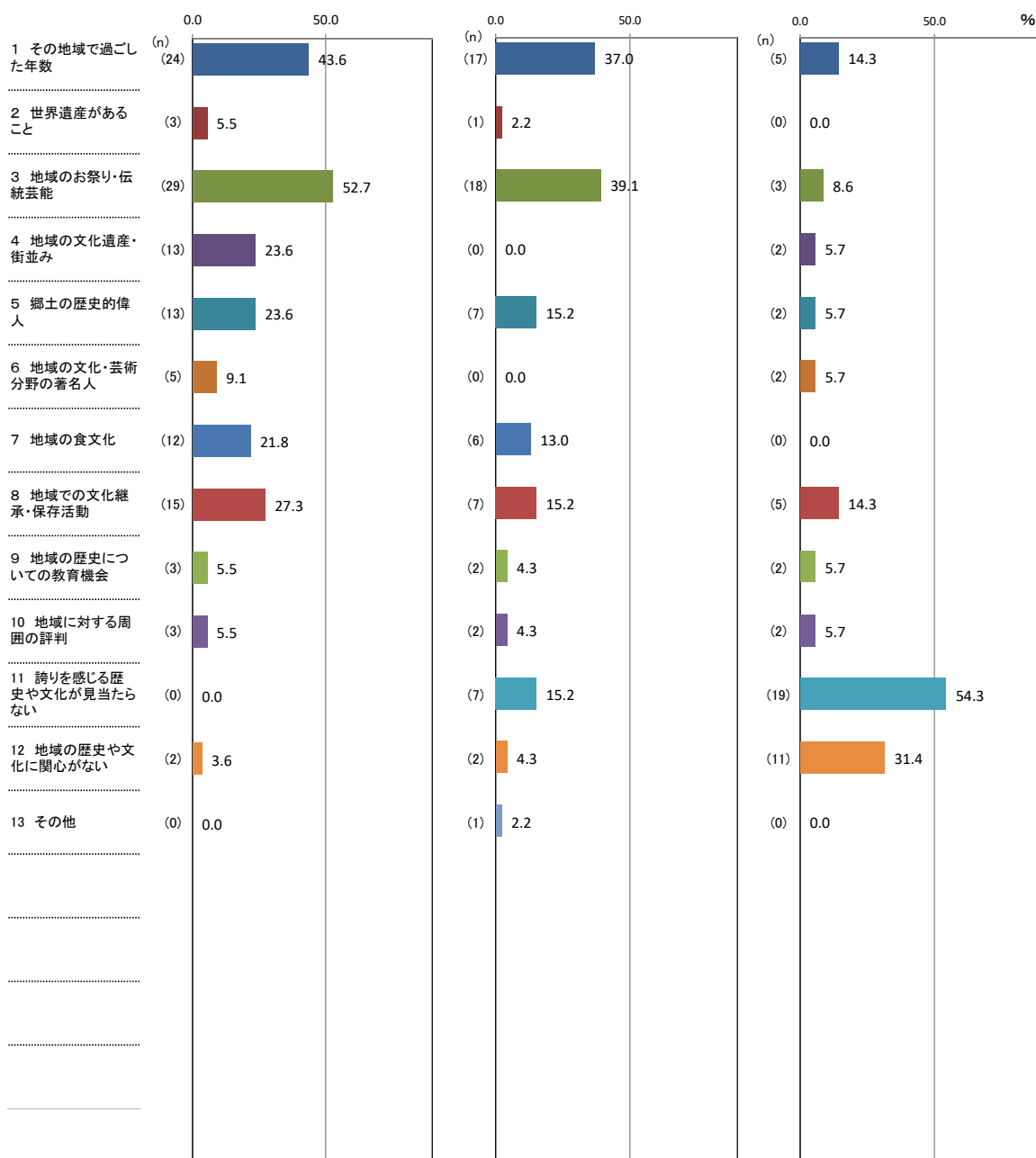

↑ 理由別件数 / 該当者数 × 100

【補足調査】

(11) 歴史・文化への誇りについての回答理由(問1-1(11))「①あなたは地域の歴史や文化に誇りを感じますか。」の次の「②そのように回答した理由として、関連の強い要因全てに○をつけてください。」に対する回答(複数回答可)

< 県北広域振興圏 >

| 区分              | 計 |               |             |               |               |            |                  |          |                 |                  |                |                       | (%)               |        |
|-----------------|---|---------------|-------------|---------------|---------------|------------|------------------|----------|-----------------|------------------|----------------|-----------------------|-------------------|--------|
|                 |   | 1 その地域で過ごした年数 | 2 世界遺産があること | 3 地域のお祭り・伝統芸能 | 4 地域の文化遺産・街並み | 5 郷土の歴史的偉人 | 6 地域の文化・芸術分野の著名人 | 7 地域の食文化 | 8 地域での文化継承・保存活動 | 9 地域の歴史についての教育機会 | 10 地域に対する周囲の評判 | 11 誇りを感じる歴史や文化が見当たらない | 12 地域の歴史や文化に関心がない | 13 その他 |
| ①「感じる・やや感じる」    |   | 43.6          | 5.5         | 52.7          | 23.6          | 23.6       | 9.1              | 21.8     | 27.3            | 5.5              | 5.5            | 0.0                   | 3.6               | 0.0    |
| ②「どちらともいえない」    |   | 37.0          | 2.2         | 39.1          | 0.0           | 15.2       | 0.0              | 13.0     | 15.2            | 4.3              | 4.3            | 15.2                  | 4.3               | 2.2    |
| ③「あまり感じない・感じない」 |   | 14.3          | 0.0         | 8.6           | 5.7           | 5.7        | 5.7              | 0.0      | 14.3            | 5.7              | 5.7            | 54.3                  | 31.4              | 0.0    |

(件)

| 区分                               | 計   |               |             |               |               |            |                  |          |                 |                  |                |                       | (件)               |        |
|----------------------------------|-----|---------------|-------------|---------------|---------------|------------|------------------|----------|-----------------|------------------|----------------|-----------------------|-------------------|--------|
|                                  |     | 1 その地域で過ごした年数 | 2 世界遺産があること | 3 地域のお祭り・伝統芸能 | 4 地域の文化遺産・街並み | 5 郷土の歴史的偉人 | 6 地域の文化・芸術分野の著名人 | 7 地域の食文化 | 8 地域での文化継承・保存活動 | 9 地域の歴史についての教育機会 | 10 地域に対する周囲の評判 | 11 誇りを感じる歴史や文化が見当たらない | 12 地域の歴史や文化に関心がない | 13 その他 |
| ①「感じる・やや感じる」の人<br>(サンプル数=55人)    | 122 | 24            | 3           | 29            | 13            | 13         | 5                | 12       | 15              | 3                | 3              | 0                     | 2                 | 0      |
| ②「どちらともいえない」の人<br>(サンプル数=46人)    | 70  | 17            | 1           | 18            | 0             | 7          | 0                | 6        | 7               | 2                | 2              | 7                     | 2                 | 1      |
| ③「あまり感じない・感じない」の人<br>(サンプル数=35人) | 53  | 5             | 0           | 3             | 2             | 2          | 2                | 0        | 5               | 2                | 2              | 19                    | 11                | 0      |



【補足調査】(単純集計)

分野別実感の回答結果「自然のゆたかさ」＜臨時雇用者＞

| 上位3項目 | ①「感じる・やや感じる」の回答 (218)<br>69 人  | ②「どちらともいえない」の回答 (9)<br>4 人    | ③「あまり感じない・感じない」の回答 (5)<br>4 人 |
|-------|--------------------------------|-------------------------------|-------------------------------|
| 1     | 1 緑の量(豊か・少ない) (64)             | 2 空気の状態(綺麗・汚い) (3)            | 9 自然に関心がない (2)                |
| 2     | 2 空気の状態(綺麗・汚い) (51)            | 4 海の状態(綺麗・汚い) (2)             | 2 空気の状態(綺麗・汚い) (1)            |
| 3     | 3 水(河川、池、地下水などの状態(綺麗・汚い)) (39) | 1 緑の量(豊か・少ない) (1)             | 3 水(河川、池、地下水などの状態(綺麗・汚い)) (1) |
|       |                                | 3 水(河川、池、地下水などの状態(綺麗・汚い)) (1) | 7 自然(山・海など)と触れ合う機会 (1)        |
|       |                                | 6 公園・緑地、水辺などの周辺環境 (1)         |                               |
|       |                                | 8 地域での自然保護活動 (1)              |                               |

( )内の数字は件数。

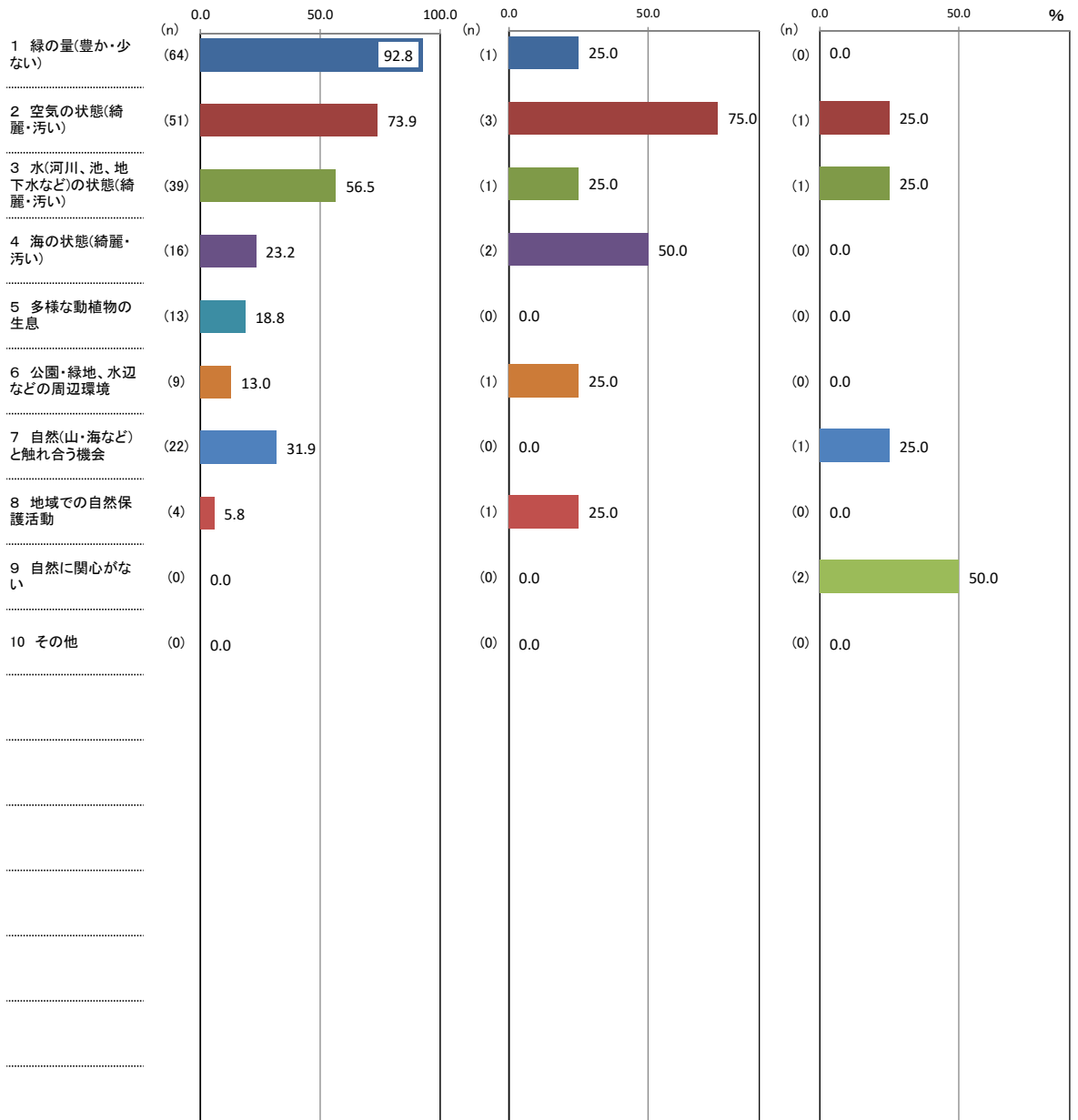

↑ 理由別件数 / 該当者数 × 100

【補足調査】

(12)「自然のゆたかさ」についての回答理由(問1-1(12))「①あなたは自然に恵まれていると感じますか。」の次の「②そのように回答した理由として、関連の強い要因全てに○をつけてください。」に対する回答(複数回答可)

<臨時雇用者>

| 区分              | 計 | (%)           |                |                           |               |             |                   |                    |              |            |        |
|-----------------|---|---------------|----------------|---------------------------|---------------|-------------|-------------------|--------------------|--------------|------------|--------|
|                 |   | 1 緑の量(豊か・少ない) | 2 空気の状態(綺麗・汚い) | 3 水(河川、池、地下水など)の状態(綺麗・汚い) | 4 海の状態(綺麗・汚い) | 5 多様な動植物の生息 | 6 公園・緑地、水辺などの周辺環境 | 7 自然(山・海など)と触れ合う機会 | 8 地域での自然保護活動 | 9 自然に関心がない | 10 その他 |
| ①「感じる・やや感じる」    |   | 92.8          | 73.9           | 56.5                      | 23.2          | 18.8        | 13.0              | 31.9               | 5.8          | 0.0        | 0.0    |
| ②「どちらともいえない」    |   | 25.0          | 75.0           | 25.0                      | 50.0          | 0.0         | 25.0              | 0.0                | 25.0         | 0.0        | 0.0    |
| ③「あまり感じない・感じない」 |   | 0.0           | 25.0           | 25.0                      | 0.0           | 0.0         | 0.0               | 25.0               | 0.0          | 50.0       | 0.0    |

| 区分                              | 計   | (件)           |                |                           |               |             |                   |                    |              |            |        |
|---------------------------------|-----|---------------|----------------|---------------------------|---------------|-------------|-------------------|--------------------|--------------|------------|--------|
|                                 |     | 1 緑の量(豊か・少ない) | 2 空気の状態(綺麗・汚い) | 3 水(河川、池、地下水など)の状態(綺麗・汚い) | 4 海の状態(綺麗・汚い) | 5 多様な動植物の生息 | 6 公園・緑地、水辺などの周辺環境 | 7 自然(山・海など)と触れ合う機会 | 8 地域での自然保護活動 | 9 自然に関心がない | 10 その他 |
| ①「感じる・やや感じる」の人<br>(サンプル数=69人)   | 218 | 64            | 51             | 39                        | 16            | 13          | 9                 | 22                 | 4            | 0          | 0      |
| ②「どちらともいえない」の人<br>(サンプル数=4人)    | 9   | 1             | 3              | 1                         | 2             | 0           | 1                 | 0                  | 1            | 0          | 0      |
| ③「あまり感じない・感じない」の人<br>(サンプル数=4人) | 5   | 0             | 1              | 1                         | 0             | 0           | 0                 | 1                  | 0            | 2          | 0      |

## (2) 継続して高値又は低値で推移している属性

### ① 継続して高値で推移している属性

【補足調査】(単純集計)

分野別実感の回答結果「家族関係」<夫婦のみ>

| 上位3項目 | ①「感じる・やや感じる」の回答 (292)<br>77 人 | ②「どちらともいえない」の回答 (41)<br>15 人           | ③「あまり感じない・感じない」の回答 (14)<br>5 人         |
|-------|-------------------------------|--|--|
| 1     | 2 会話の頻度(多い・少ない) (41)          | 6 自分が家族にもたらす精神的影響(貢献・負担) (6)           | 6 自分が家族にもたらす精神的影響(貢献・負担) (4)           |
| 2     | 1 同居の有無 (40)                  | 8 家族が自分にもたらす精神的影響(貢献・負担) (6) <b>1位</b> | 2 会話の頻度(多い・少ない) (3)                    |
| 3     | 8 家族が自分にもたらす精神的影響(貢献・負担) (39) | 4 家事分担のバランス (5)                        | 7 自分が家族にもたらす経済的影響(貢献・負担) (2)           |
|       |                               | 7 自分が家族にもたらす経済的影響(貢献・負担) (5) <b>3位</b> | 9 家族が自分にもたらす経済的影響(貢献・負担) (2) <b>3位</b> |

( )内の数字は件数。

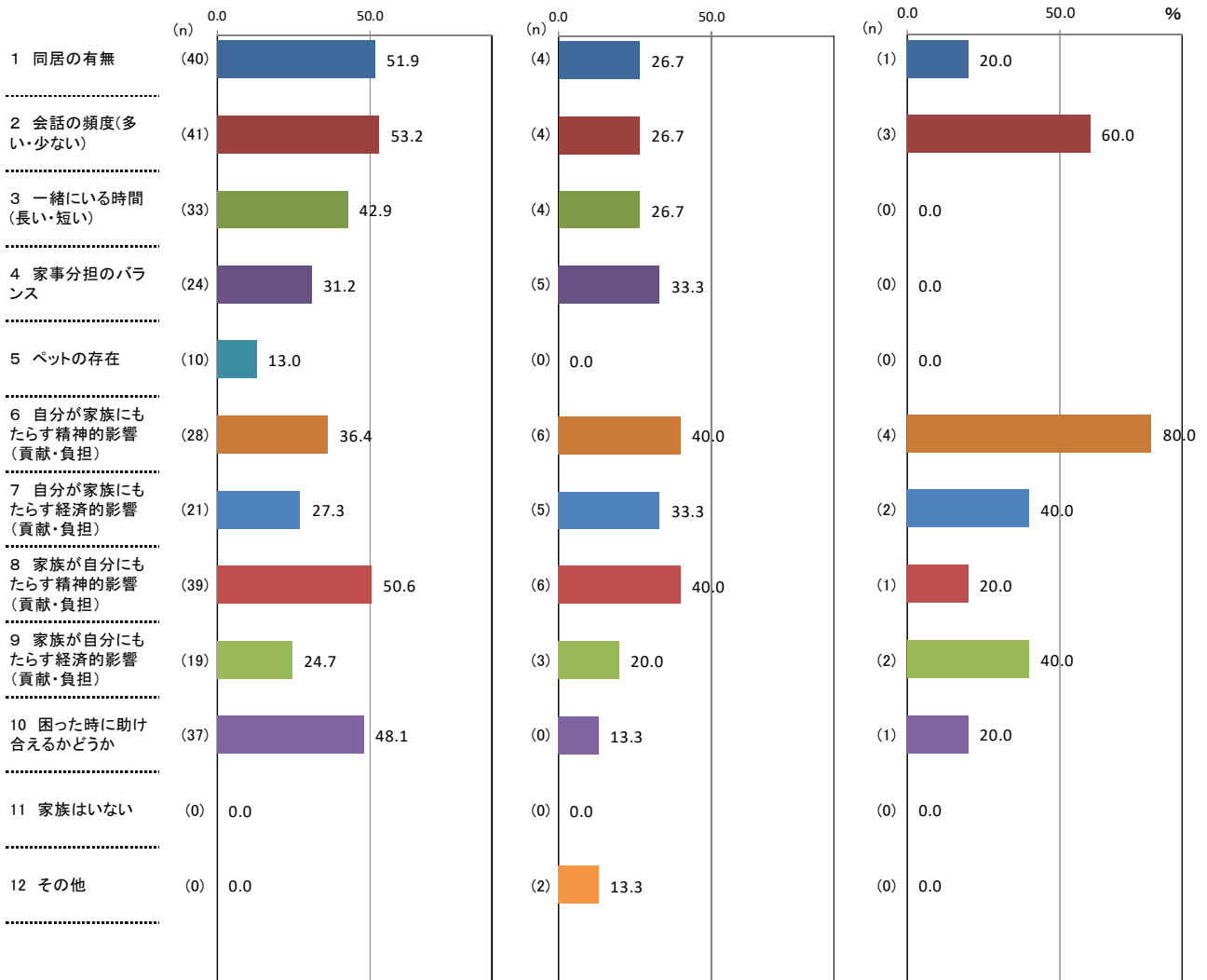

↑ 理由別件数/該当者数 × 100

【補足調査】

(3) 家族関係についての回答理由(問1-1(3)「①あなたは家族と良い関係が取れていると感じますか。」の次の「②そのように回答した理由として、関連の強い要因全てに○をつけてください。」に対する回答(複数回答可)

<夫婦のみ>

| 区分              | 計 | (%)     |                 |                  |             |          |                          |                          |                          |                          |                   |           |        |
|-----------------|---|---------|-----------------|------------------|-------------|----------|--------------------------|--------------------------|--------------------------|--------------------------|-------------------|-----------|--------|
|                 |   | 1 同居の有無 | 2 会話の頻度(多い・少ない) | 3 一緒にいる時間(長い・短い) | 4 家事分担のバランス | 5 ペットの存在 | 6 自分が家族にもたらす精神的影響(貢献・負担) | 7 自分が家族にもたらす経済的影響(貢献・負担) | 8 家族が自分にもたらす精神的影響(貢献・負担) | 9 家族が自分にもたらす経済的影響(貢献・負担) | 10 困った時に助け合えるかどうか | 11 家族はいない | 12 その他 |
| ①「感じる・やや感じる」    |   | 51.9    | 53.2            | 42.9             | 31.2        | 13.0     | 36.4                     | 27.3                     | 50.6                     | 24.7                     | 48.1              | 0.0       | 0.0    |
| ②「どちらともいえない」    |   | 26.7    | 26.7            | 26.7             | 33.3        | 0.0      | 40.0                     | 33.3                     | 40.0                     | 20.0                     | 13.3              | 0.0       | 13.3   |
| ③「あまり感じない・感じない」 |   | 20.0    | 60.0            | 0.0              | 0.0         | 0.0      | 80.0                     | 40.0                     | 20.0                     | 40.0                     | 20.0              | 0.0       | 0.0    |

| 区分                              | 計   | (件)     |                 |                  |             |          |                          |                          |                          |                          |                   |           |        |
|---------------------------------|-----|---------|-----------------|------------------|-------------|----------|--------------------------|--------------------------|--------------------------|--------------------------|-------------------|-----------|--------|
|                                 |     | 1 同居の有無 | 2 会話の頻度(多い・少ない) | 3 一緒にいる時間(長い・短い) | 4 家事分担のバランス | 5 ペットの存在 | 6 自分が家族にもたらす精神的影響(貢献・負担) | 7 自分が家族にもたらす経済的影響(貢献・負担) | 8 家族が自分にもたらす精神的影響(貢献・負担) | 9 家族が自分にもたらす経済的影響(貢献・負担) | 10 困った時に助け合えるかどうか | 11 家族はいない | 12 その他 |
| ①「感じる・やや感じる」の人<br>(サンプル数=77人)   | 292 | 40      | 41              | 33               | 24          | 10       | 28                       | 21                       | 39                       | 19                       | 37                | 0         | 0      |
| ②「どちらともいえない」の人<br>(サンプル数=15人)   | 41  | 4       | 4               | 4                | 5           | 0        | 6                        | 5                        | 6                        | 3                        | 2                 | 0         | 2      |
| ③「あまり感じない・感じない」の人<br>(サンプル数=5人) | 14  | 1       | 3               | 0                | 0           | 0        | 4                        | 2                        | 1                        | 2                        | 1                 | 0         | 0      |

【補足調査】(単純集計)

分野別実感の回答結果「自然のゆたかさ」＜男性＞

| 上位3項目 | ①「感じる・やや感じる」の回答 (828) 253 人     | ②「どちらともいえない」の回答 (38) 19 人     | ③「あまり感じない・感じない」の回答 (14) 9 人   |
|-------|---------------------------------|-------------------------------|-------------------------------|
| 1     | 1 緑の量(豊か・少ない) (218)             | 1 緑の量(豊か・少ない) (7)             | 2 空気の状態(綺麗・汚い) (3)            |
| 2     | 2 空気の状態(綺麗・汚い) (180)            | 3 水(河川、池、地下水など)の状態(綺麗・汚い) (7) | 1 緑の量(豊か・少ない) (2)             |
| 3     | 3 水(河川、池、地下水など)の状態(綺麗・汚い) (129) | 7 自然(山・海など)と触れ合う機会 (6)        | 3 水(河川、池、地下水など)の状態(綺麗・汚い) (2) |
|       |                                 |                               | 6 公園・緑地、水辺などの周辺環境 (2)         |
|       |                                 |                               | 8 地域での自然保護活動 (2)              |
|       |                                 |                               | 9 自然に関心がない (2)                |

( )内の数字は件数。

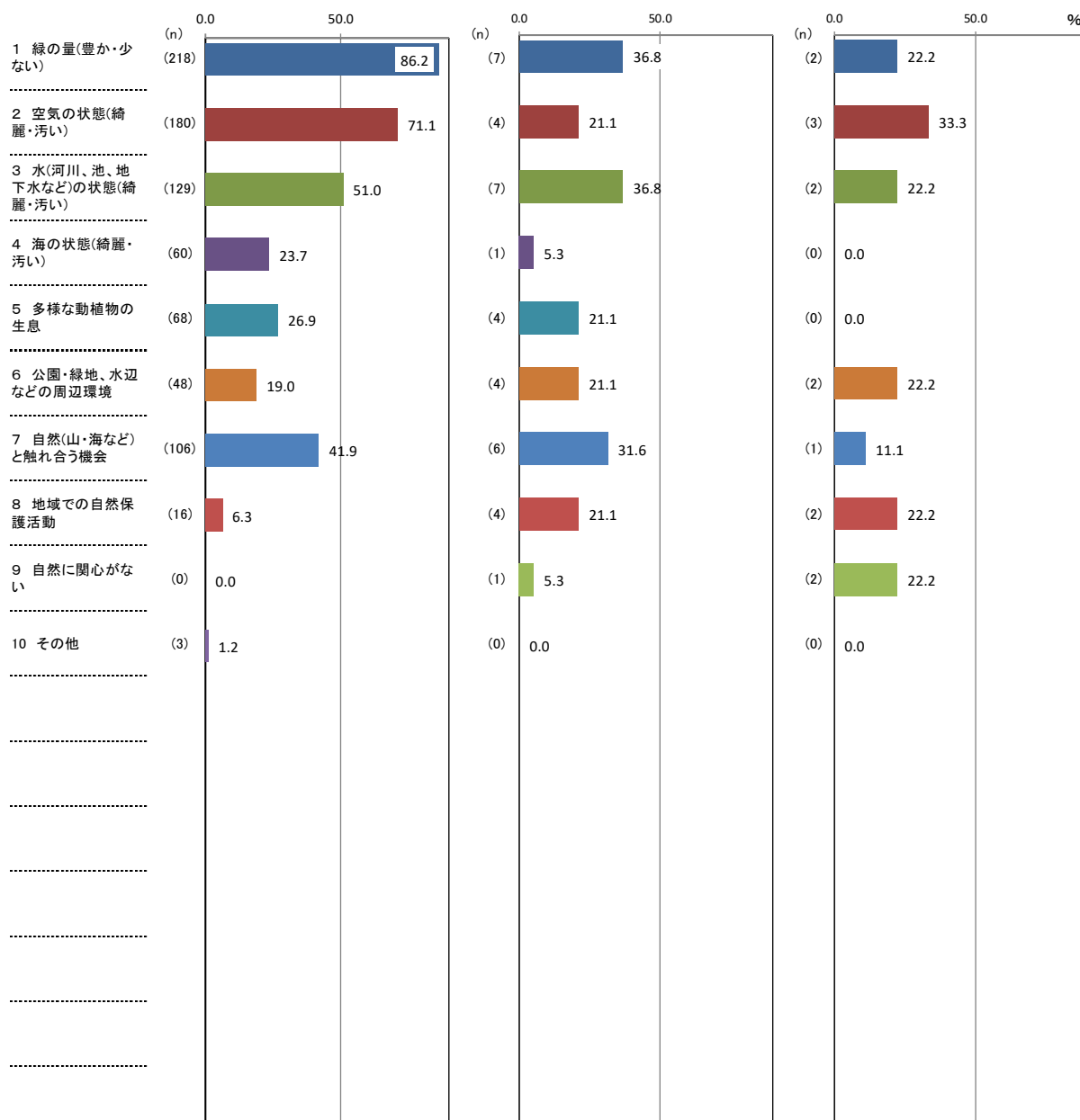

↑ 理由別件数 / 該当者数 × 100

【補足調査】

(12)「自然のゆたかさ」についての回答理由(問1-1(12)「①あなたは自然に恵まれていると感じますか。」次の「②そのように回答した理由として、関連の強い要因全てに○をつけてください。」に対する回答(複数回答可)

<男性>

(%)

| 区分              | 計 | 1 緑の量(豊か・少ない) | 2 空気の状態(綺麗・汚い) | 3 水(河川、池、地下水など)の状態(綺麗・汚い) | 4 海の状態(綺麗・汚い) | 5 多様な動植物の生息 | 6 公園・緑地、水辺などの周辺環境 | 7 自然(山・海など)と触れ合う機会 | 8 地域での自然保護活動 | 9 自然に関心がない | 10 その他 |
|-----------------|---|---------------|----------------|---------------------------|---------------|-------------|-------------------|--------------------|--------------|------------|--------|
| ①「感じる・やや感じる」    |   | 86.2          | 71.1           | 51.0                      | 23.7          | 26.9        | 19.0              | 41.9               | 6.3          | 0.0        | 1.2    |
| ②「どちらともいえない」    |   | 36.8          | 21.1           | 36.8                      | 5.3           | 21.1        | 21.1              | 31.6               | 21.1         | 5.3        | 0.0    |
| ③「あまり感じない・感じない」 |   | 22.2          | 33.3           | 22.2                      | 0.0           | 0.0         | 22.2              | 11.1               | 22.2         | 22.2       | 0.0    |

(件)

| 区分                              | 計   | 1 緑の量(豊か・少ない) | 2 空気の状態(綺麗・汚い) | 3 水(河川、池、地下水など)の状態(綺麗・汚い) | 4 海の状態(綺麗・汚い) | 5 多様な動植物の生息 | 6 公園・緑地、水辺などの周辺環境 | 7 自然(山・海など)と触れ合う機会 | 8 地域での自然保護活動 | 9 自然に関心がない | 10 その他 |
|---------------------------------|-----|---------------|----------------|---------------------------|---------------|-------------|-------------------|--------------------|--------------|------------|--------|
| ①「感じる・やや感じる」の人<br>(サンプル数=253人)  | 828 | 218           | 180            | 129                       | 60            | 68          | 48                | 106                | 16           | 0          | 3      |
| ②「どちらともいえない」の人<br>(サンプル数=19人)   | 38  | 7             | 4              | 7                         | 1             | 4           | 4                 | 6                  | 4            | 1          | 0      |
| ③「あまり感じない・感じない」の人<br>(サンプル数=9人) | 14  | 2             | 3              | 2                         | 0             | 0           | 2                 | 1                  | 2            | 2          | 0      |

【補足調査】(単純集計)

分野別実感の回答結果「自然のゆたかさ」<女性>

| 上位3項目 | ①「感じる・やや感じる」の回答 (723)           |  | ②「どちらともいえない」の回答 (27)          |    | ③「あまり感じない・感じない」の回答 (10)       |    |
|-------|---------------------------------|--|-------------------------------|----|-------------------------------|----|
|       | 235 人                           |  | 15 人                          |    | 7 人                           |    |
| 1     | 1 緑の量(豊か・少ない) (207)             |  | 2 空気の状態(綺麗・汚い) (9)            |    | 9 自然に関心がない (3)                |    |
| 2     | 2 空気の状態(綺麗・汚い) (172)            |  | 1 緑の量(豊か・少ない) (4)             |    | 1 緑の量(豊か・少ない) (2)             |    |
| 3     | 3 水(河川、池、地下水などの状態(綺麗・汚い)) (116) |  | 3 水(河川、池、地下水などの状態(綺麗・汚い)) (4) | 2位 | 3 水(河川、池、地下水などの状態(綺麗・汚い)) (1) | 2位 |
|       |                                 |  | 6 公園・緑地、水辺などの周辺環境 (4)         | 2位 | 4 海の状態(綺麗・汚い) (1)             | 2位 |
|       |                                 |  |                               |    | 6 公園・緑地、水辺などの周辺環境 (1)         | 2位 |
|       |                                 |  |                               |    | 7 自然(山・海など)と触れ合う機会 (1)        | 2位 |
|       |                                 |  |                               |    | 8 地域での自然保護活動 (1)              | 2位 |

( )内の数字は件数。

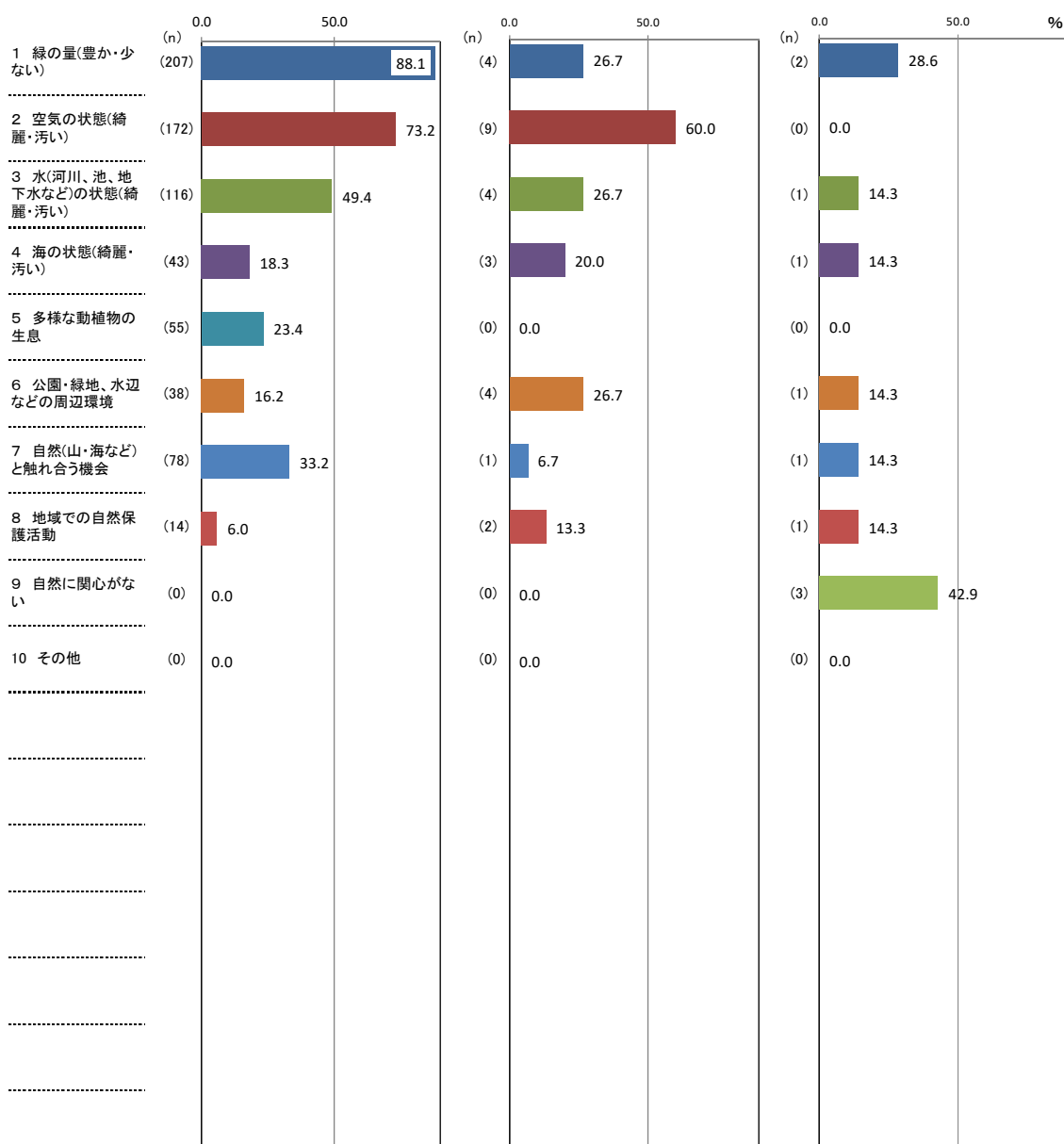

↑ 理由別件数 / 該当者数 × 100

【補足調査】

(12)「自然のゆたかさ」についての回答理由(問1-1(12)「①あなたは自然に恵まれていると感じますか。」次の「②そのように回答した理由として、関連の強い要因全てに○をつけてください。」に対する回答(複数回答可)

<女性>

(%)

| 区分              | 計 | 1 緑の量(豊か・少ない) | 2 空気の状態(綺麗・汚い) | 3 水(河川、池、地下水など)の状態(綺麗・汚い) | 4 海の状態(綺麗・汚い) | 5 多様な動植物の生息 | 6 公園・緑地、水辺などの周辺環境 | 7 自然(山・海など)と触れ合う機会 | 8 地域での自然保護活動 | 9 自然に関心がない | 10 その他 |
|-----------------|---|---------------|----------------|---------------------------|---------------|-------------|-------------------|--------------------|--------------|------------|--------|
| ①「感じる・やや感じる」    |   | 88.1          | 73.2           | 49.4                      | 18.3          | 23.4        | 16.2              | 33.2               | 6.0          | 0.0        | 0.0    |
| ②「どちらともいえない」    |   | 26.7          | 60.0           | 26.7                      | 20.0          | 0.0         | 26.7              | 6.7                | 13.3         | 0.0        | 0.0    |
| ③「あまり感じない・感じない」 |   | 28.6          | 0.0            | 14.3                      | 14.3          | 0.0         | 14.3              | 14.3               | 14.3         | 42.9       | 0.0    |

(件)

| 区分                              | 計   | 1 緑の量(豊か・少ない) | 2 空気の状態(綺麗・汚い) | 3 水(河川、池、地下水など)の状態(綺麗・汚い) | 4 海の状態(綺麗・汚い) | 5 多様な動植物の生息 | 6 公園・緑地、水辺などの周辺環境 | 7 自然(山・海など)と触れ合う機会 | 8 地域での自然保護活動 | 9 自然に関心がない | 10 その他 |
|---------------------------------|-----|---------------|----------------|---------------------------|---------------|-------------|-------------------|--------------------|--------------|------------|--------|
| ①「感じる・やや感じる」の人<br>(サンプル数=235人)  | 723 | 207           | 172            | 116                       | 43            | 55          | 38                | 78                 | 14           | 0          | 0      |
| ②「どちらともいえない」の人<br>(サンプル数=15人)   | 27  | 4             | 9              | 4                         | 3             | 0           | 4                 | 1                  | 2            | 0          | 0      |
| ③「あまり感じない・感じない」の人<br>(サンプル数=7人) | 10  | 2             | 0              | 1                         | 1             | 0           | 1                 | 1                  | 1            | 3          | 0      |



【補足調査】(単純集計)

分野別実感の回答結果「自然のゆたかさ」<20~29歳>

| 上位3項目 | ①「感じる・やや感じる」の回答 (97)<br>41 人   | ②「どちらともいえない」の回答 (3)<br>4 人 | ③「あまり感じない・感じない」の回答 (2)<br>1 人 |
|-------|--------------------------------|----------------------------|-------------------------------|
| 1     | 1 緑の量(豊か・少ない) (35)             | 2 空気の状態(綺麗・汚い) (2)         | 1 緑の量(豊か・少ない) (1)             |
| 2     | 2 空気の状態(綺麗・汚い) (23)            | 7 自然(山・海など)と触れ合う機会 (1)     | 3 水(河川、池、地下水などの状態(綺麗・汚い)) (1) |
| 3     | 3 水(河川、池、地下水などの状態(綺麗・汚い)) (16) |                            |                               |

( )内の数字は件数。

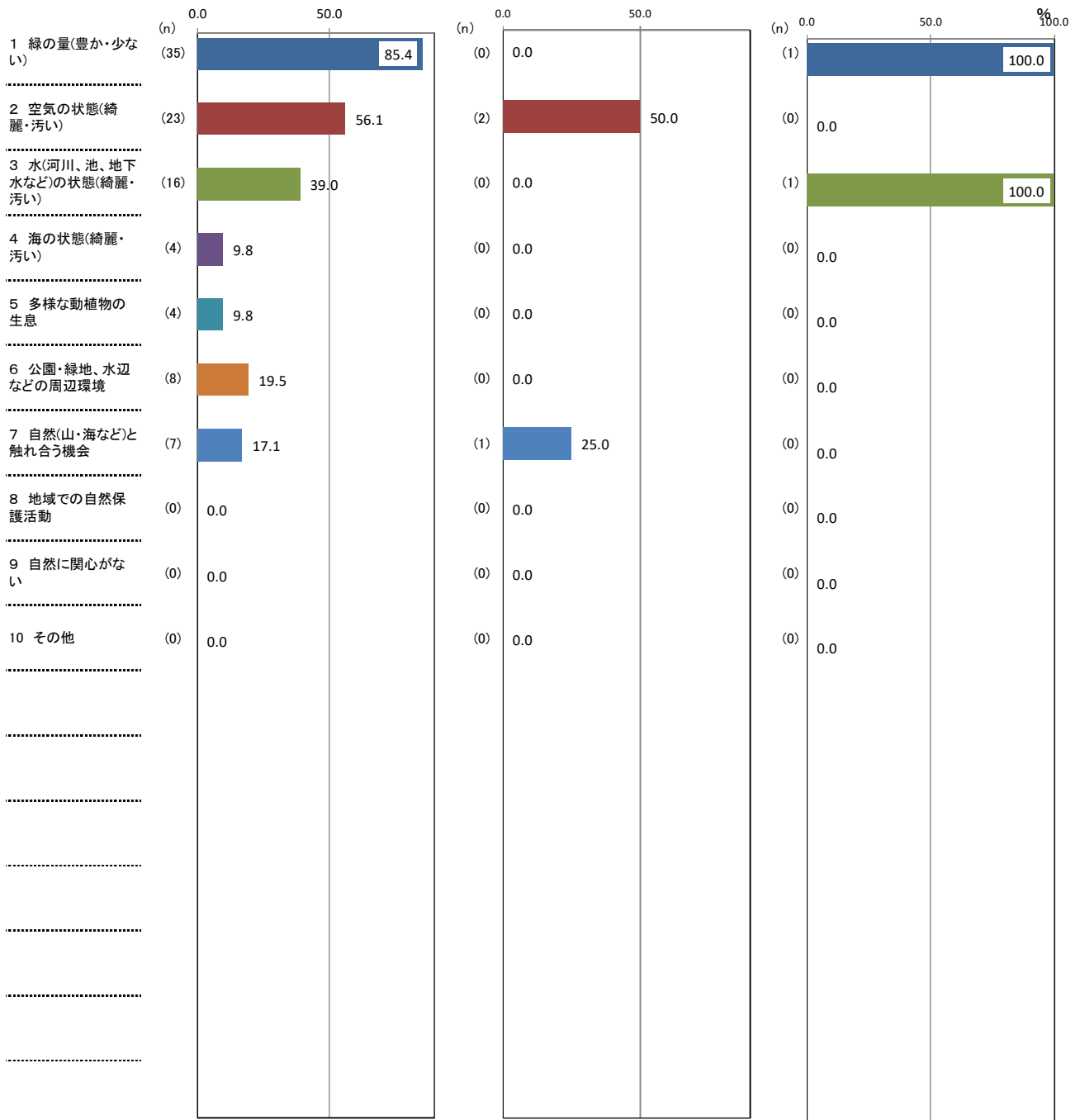

↑ 理由別件数 / 該当者数 × 100

【補足調査】

(12) 「自然のゆたかさ」についての回答理由(問1-1(12))「①あなたは自然に恵まれていると感じますか。」の次の「②そのように回答した理由として、関連の強い要因全てに○をつけてください。」に対する回答(複数回答可)

<20～29歳>

| 区分              | 計 | (%)           |                |                           |               |             |                   |                    |              |            |        |
|-----------------|---|---------------|----------------|---------------------------|---------------|-------------|-------------------|--------------------|--------------|------------|--------|
|                 |   | 1 緑の量(豊か・少ない) | 2 空気の状態(綺麗・汚い) | 3 水(河川、池、地下水などの状態(綺麗・汚い)) | 4 海の状態(綺麗・汚い) | 5 多様な動植物の生息 | 6 公園・緑地、水辺などの周辺環境 | 7 自然(山・海など)と触れ合う機会 | 8 地域での自然保護活動 | 9 自然に関心がない | 10 その他 |
| ①「感じる・やや感じる」    |   | 85.4          | 56.1           | 39.0                      | 9.8           | 9.8         | 19.5              | 17.1               | 0.0          | 0.0        | 0.0    |
| ②「どちらともいえない」    |   | 0.0           | 50.0           | 0.0                       | 0.0           | 0.0         | 0.0               | 25.0               | 0.0          | 0.0        | 0.0    |
| ③「あまり感じない・感じない」 |   | 100.0         | 0.0            | 100.0                     | 0.0           | 0.0         | 0.0               | 0.0                | 0.0          | 0.0        | 0.0    |

(件)

| 区分                              | 計  | (件)           |                |                           |               |             |                   |                    |              |            |        |
|---------------------------------|----|---------------|----------------|---------------------------|---------------|-------------|-------------------|--------------------|--------------|------------|--------|
|                                 |    | 1 緑の量(豊か・少ない) | 2 空気の状態(綺麗・汚い) | 3 水(河川、池、地下水などの状態(綺麗・汚い)) | 4 海の状態(綺麗・汚い) | 5 多様な動植物の生息 | 6 公園・緑地、水辺などの周辺環境 | 7 自然(山・海など)と触れ合う機会 | 8 地域での自然保護活動 | 9 自然に関心がない | 10 その他 |
| ①「感じる・やや感じる」の人<br>(サンプル数=41人)   | 97 | 35            | 23             | 16                        | 4             | 4           | 8                 | 7                  | 0            | 0          | 0      |
| ②「どちらともいえない」の人<br>(サンプル数=4人)    | 3  | 0             | 2              | 0                         | 0             | 0           | 0                 | 1                  | 0            | 0          | 0      |
| ③「あまり感じない・感じない」の人<br>(サンプル数=1人) | 2  | 1             | 0              | 1                         | 0             | 0           | 0                 | 0                  | 0            | 0          | 0      |

【補足調査】(単純集計)

分野別実感の回答結果「自然のゆたかさ」<30～39歳>

| 上位3項目 | ①「感じる・やや感じる」の回答 (206)<br>67 人  | ②「どちらともいえない」の回答 (12)<br>5 人 | ③「あまり感じない・感じない」の回答 (1)<br>1 人 |
|-------|--------------------------------|-----------------------------|-------------------------------|
| 1     | 1 緑の量(豊か・少ない) (57)             | 6 公園・緑地、水辺などの周辺環境 (4)       | 6 公園・緑地、水辺などの周辺環境 (1)         |
| 2     | 2 空気の状態(綺麗・汚い) (40)            | 1 緑の量(豊か・少ない) (3)           |                               |
| 3     | 3 水(河川、池、地下水などの状態(綺麗・汚い)) (31) | 7 自然(山・海など)と触れ合う機会 (2)      |                               |

( )内の数字は件数。

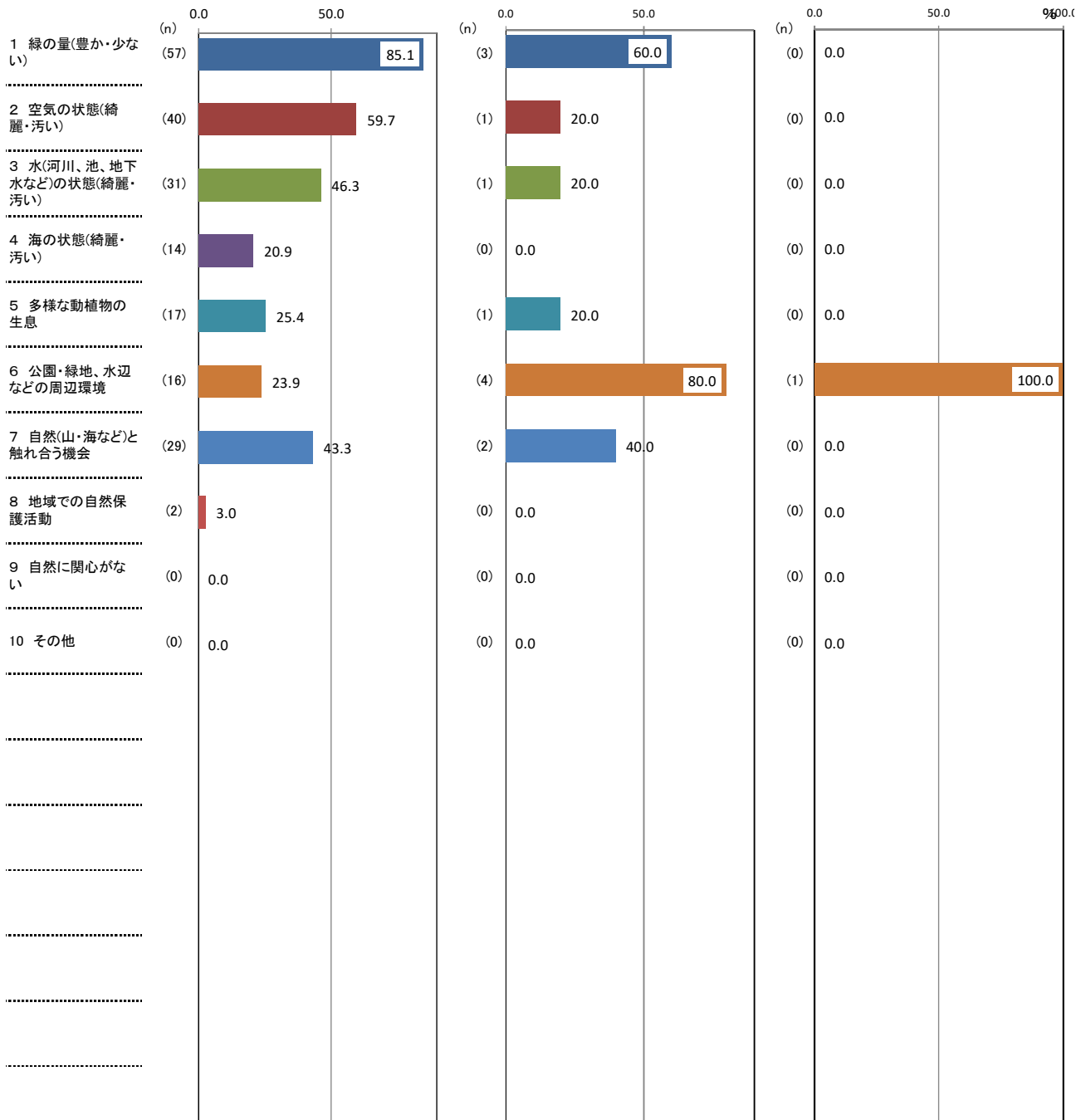

↑ 理由別件数 / 該当者数 × 100

【補足調査】

(12)「自然のゆたかさ」についての回答理由(問1-1(12)「①あなたは自然に恵まれていると感じますか。」次の「②そのように回答した理由として、関連の強い要因全てに○をつけてください。」に対する回答(複数回答可)

<30～39歳>

(%)

| 区分              | 計 | 1 緑の量(豊か・少ない) | 2 空気の状態(綺麗・汚い) | 3 水(河川、池、地下水など)の状態(綺麗・汚い) | 4 海の状態(綺麗・汚い) | 5 多様な動植物の生息 | 6 公園・緑地、水辺などの周辺環境 | 7 自然(山・海など)と触れ合う機会 | 8 地域での自然保護活動 | 9 自然に関心がない | 10 その他 |
|-----------------|---|---------------|----------------|---------------------------|---------------|-------------|-------------------|--------------------|--------------|------------|--------|
| ①「感じる・やや感じる」    |   | 85.1          | 59.7           | 46.3                      | 20.9          | 25.4        | 23.9              | 43.3               | 3.0          | 0.0        | 0.0    |
| ②「どちらともいえない」    |   | 60.0          | 20.0           | 20.0                      | 0.0           | 20.0        | 80.0              | 40.0               | 0.0          | 0.0        | 0.0    |
| ③「あまり感じない・感じない」 |   | 0.0           | 0.0            | 0.0                       | 0.0           | 0.0         | 100.0             | 0.0                | 0.0          | 0.0        | 0.0    |

(件)

| 区分                              | 計   | 1 緑の量(豊か・少ない) | 2 空気の状態(綺麗・汚い) | 3 水(河川、池、地下水など)の状態(綺麗・汚い) | 4 海の状態(綺麗・汚い) | 5 多様な動植物の生息 | 6 公園・緑地、水辺などの周辺環境 | 7 自然(山・海など)と触れ合う機会 | 8 地域での自然保護活動 | 9 自然に関心がない | 10 その他 |
|---------------------------------|-----|---------------|----------------|---------------------------|---------------|-------------|-------------------|--------------------|--------------|------------|--------|
| ①「感じる・やや感じる」の人<br>(サンプル数=67人)   | 206 | 57            | 40             | 31                        | 14            | 17          | 16                | 29                 | 2            | 0          | 0      |
| ②「どちらともいえない」の人<br>(サンプル数=5人)    | 12  | 3             | 1              | 1                         | 0             | 1           | 4                 | 2                  | 0            | 0          | 0      |
| ③「あまり感じない・感じない」の人<br>(サンプル数=1人) | 1   | 0             | 0              | 0                         | 0             | 0           | 1                 | 0                  | 0            | 0          | 0      |

【補足調査】(単純集計)

分野別実感の回答結果「自然のゆたかさ」<40～49歳>

| 上位3項目 | ①「感じる・やや感じる」の回答 (242)<br>87 人  | ②「どちらともいえない」の回答 (16)<br>8 人   | ③「あまり感じない・感じない」の回答 (2)<br>2 人 |
|-------|--------------------------------|-------------------------------|-------------------------------|
| 1     | 1 緑の量(豊か・少ない) (75)             | 3 水(河川、池、地下水など)の状態(綺麗・汚い) (4) | 6 公園・緑地、水辺などの周辺環境 (1)         |
| 2     | 2 空気の状態(綺麗・汚い) (60)            | 6 公園・緑地、水辺などの周辺環境 (3)         | 7 自然(山・海など)と触れ合う機会 (1)        |
| 3     | 3 水(河川、池、地下水など)の状態(綺麗・汚い) (32) | 1 緑の量(豊か・少ない) (2)             |                               |
|       |                                | 4 海の状態(綺麗・汚い) (2)             |                               |
|       |                                | 8 地域での自然保護活動 (2)              |                               |

( )内の数字は件数。

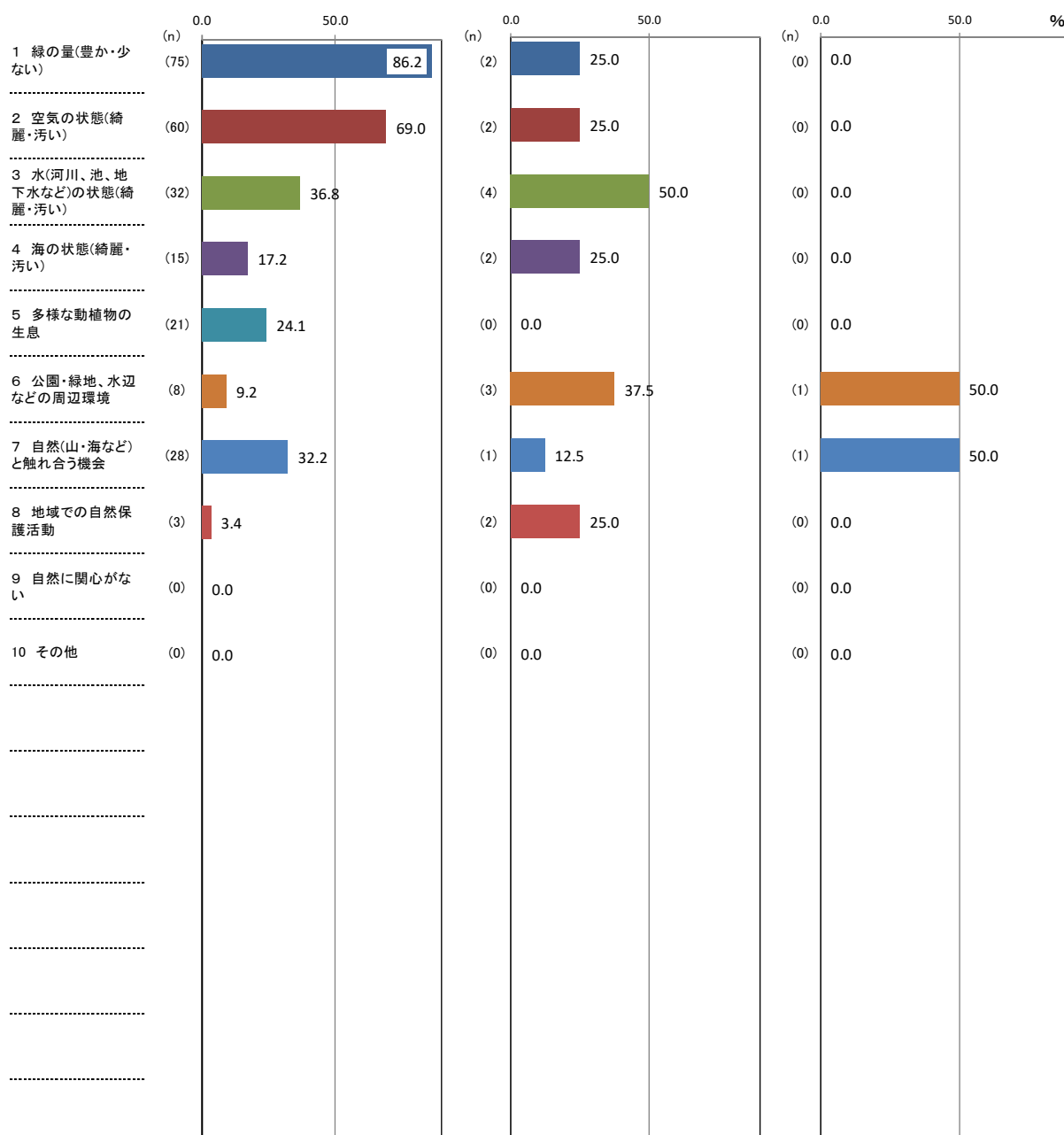

↑ 理由別件数 / 該当者数 × 100

【補足調査】

(12)「自然のゆたかさ」についての回答理由(問1-1(12)「①あなたは自然に恵まれていると感じますか。」次の「②そのように回答した理由として、関連の強い要因全てに○をつけてください。」に対する回答(複数回答可)

<40～49歳>

(%)

| 区分              | 計 | 1 緑の量(豊か・少ない) | 2 空気の状態(綺麗・汚い) | 3 水(河川、池、地下水など)の状態(綺麗・汚い) | 4 海の状態(綺麗・汚い) | 5 多様な動植物の生息 | 6 公園・緑地、水辺などの周辺環境 | 7 自然(山・海など)と触れ合う機会 | 8 地域での自然保護活動 | 9 自然に関心がない | 10 その他 |
|-----------------|---|---------------|----------------|---------------------------|---------------|-------------|-------------------|--------------------|--------------|------------|--------|
| ①「感じる・やや感じる」    |   | 86.2          | 69.0           | 36.8                      | 17.2          | 24.1        | 9.2               | 32.2               | 3.4          | 0.0        | 0.0    |
| ②「どちらともいえない」    |   | 25.0          | 25.0           | 50.0                      | 25.0          | 0.0         | 37.5              | 12.5               | 25.0         | 0.0        | 0.0    |
| ③「あまり感じない・感じない」 |   | 0.0           | 0.0            | 0.0                       | 0.0           | 0.0         | 50.0              | 50.0               | 0.0          | 0.0        | 0.0    |

(件)

| 区分                              | 計   | 1 緑の量(豊か・少ない) | 2 空気の状態(綺麗・汚い) | 3 水(河川、池、地下水など)の状態(綺麗・汚い) | 4 海の状態(綺麗・汚い) | 5 多様な動植物の生息 | 6 公園・緑地、水辺などの周辺環境 | 7 自然(山・海など)と触れ合う機会 | 8 地域での自然保護活動 | 9 自然に関心がない | 10 その他 |
|---------------------------------|-----|---------------|----------------|---------------------------|---------------|-------------|-------------------|--------------------|--------------|------------|--------|
| ①「感じる・やや感じる」の人<br>(サンプル数=87人)   | 242 | 75            | 60             | 32                        | 15            | 21          | 8                 | 28                 | 3            | 0          | 0      |
| ②「どちらともいえない」の人<br>(サンプル数=8人)    | 16  | 2             | 2              | 4                         | 2             | 0           | 3                 | 1                  | 2            | 0          | 0      |
| ③「あまり感じない・感じない」の人<br>(サンプル数=2人) | 2   | 0             | 0              | 0                         | 0             | 0           | 1                 | 1                  | 0            | 0          | 0      |

【補足調査】(単純集計)

分野別実感の回答結果「自然のゆたかさ」<50~59歳>

| 上位3項目 | ①「感じる・やや感じる」の回答 (307)<br>96 人  | ②「どちらともいえない」の回答 (5)<br>3 人              | ③「あまり感じない・感じない」の回答 (7)<br>4 人    |
|-------|--------------------------------|---|----------------------------------|
| 1     | 1 緑の量(豊か・少ない) (85)             | 1 緑の量(豊か・少ない) (2)                       | 2 空気の状態(綺麗・汚い) <b>1位</b>         |
| 2     | 2 空気の状態(綺麗・汚い) (71)            | 2 空気の状態(綺麗・汚い) (1)                      | 9 自然に関心がない (2)                   |
| 3     | 3 水(河川、池、地下水など)の状態(綺麗・汚い) (45) | 3 水(河川、池、地下水など)の状態(綺麗・汚い) (1) <b>2位</b> | 1 緑の量(豊か・少ない) (1) <b>3位</b>      |
|       |                                | 9 自然に関心がない (1) <b>2位</b>                | 7 自然(山・海など)と触れ合う機会 (1) <b>3位</b> |
|       |                                |   | 8 地域での自然保護活動 (1) <b>3位</b>       |

( )内の数字は件数。

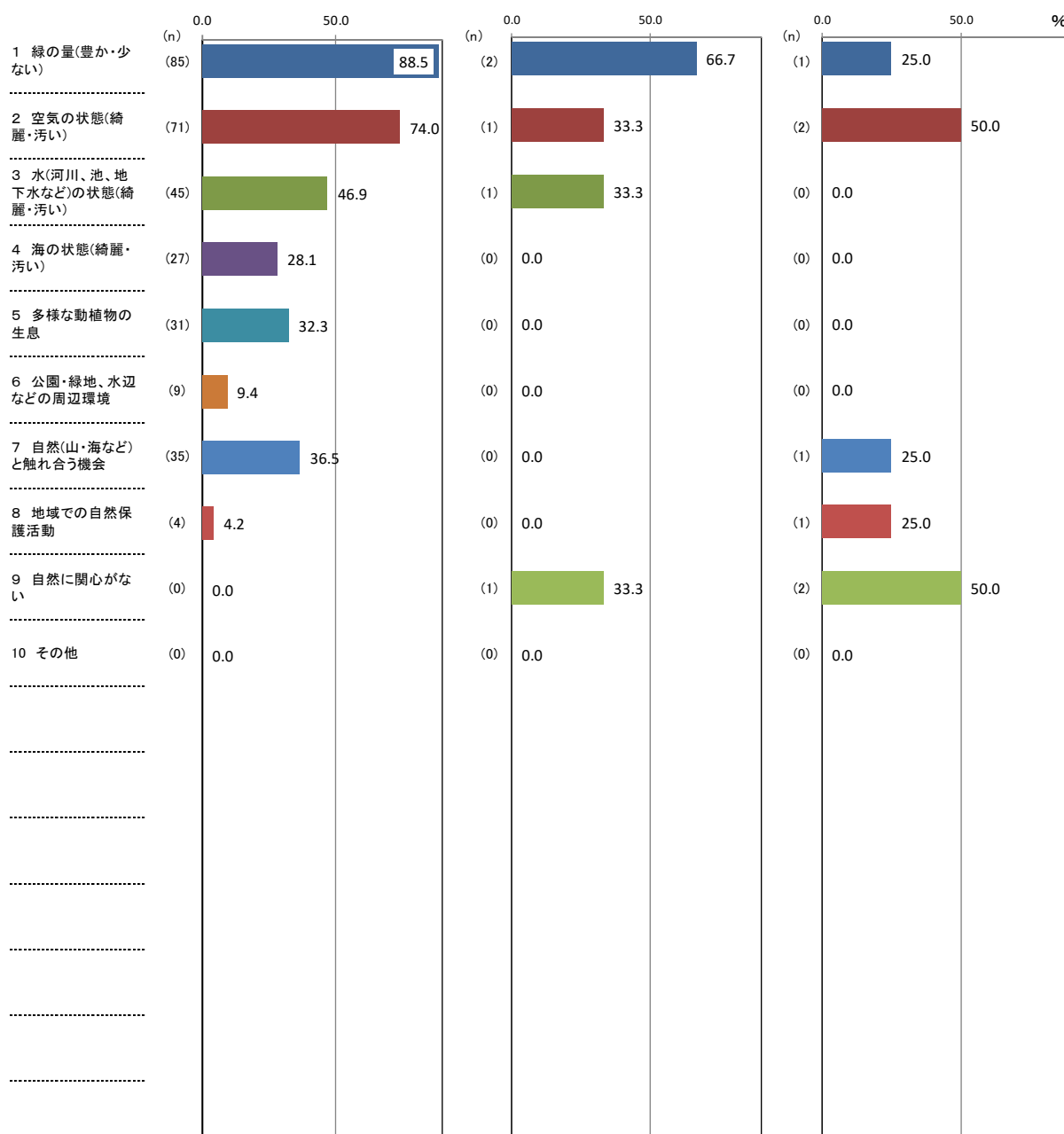

↑ 理由別件数 / 該当者数 × 100

【補足調査】

(12)「自然のゆたかさ」についての回答理由(問1-1(12)「①あなたは自然に恵まれていると感じますか。」次の「②そのように回答した理由として、関連の強い要因全てに○をつけてください。」に対する回答(複数回答可)

<50～59歳>

(%)

| 区分              | 計 | 1 緑の量(豊か・少ない) | 2 空気の状態(綺麗・汚い) | 3 水(河川、池、地下水など)の状態(綺麗・汚い) | 4 海の状態(綺麗・汚い) | 5 多様な動植物の生息 | 6 公園・緑地、水辺などの周辺環境 | 7 自然(山・海など)と触れ合う機会 | 8 地域での自然保護活動 | 9 自然に関心がない | 10 その他 |
|-----------------|---|---------------|----------------|---------------------------|---------------|-------------|-------------------|--------------------|--------------|------------|--------|
| ①「感じる・やや感じる」    |   | 88.5          | 74.0           | 46.9                      | 28.1          | 32.3        | 9.4               | 36.5               | 4.2          | 0.0        | 0.0    |
| ②「どちらともいえない」    |   | 66.7          | 33.3           | 33.3                      | 0.0           | 0.0         | 0.0               | 0.0                | 0.0          | 33.3       | 0.0    |
| ③「あまり感じない・感じない」 |   | 25.0          | 50.0           | 0.0                       | 0.0           | 0.0         | 0.0               | 25.0               | 25.0         | 50.0       | 0.0    |

(件)

| 区分                              | 計   | 1 緑の量(豊か・少ない) | 2 空気の状態(綺麗・汚い) | 3 水(河川、池、地下水など)の状態(綺麗・汚い) | 4 海の状態(綺麗・汚い) | 5 多様な動植物の生息 | 6 公園・緑地、水辺などの周辺環境 | 7 自然(山・海など)と触れ合う機会 | 8 地域での自然保護活動 | 9 自然に関心がない | 10 その他 |
|---------------------------------|-----|---------------|----------------|---------------------------|---------------|-------------|-------------------|--------------------|--------------|------------|--------|
| ①「感じる・やや感じる」の人<br>(サンプル数=96人)   | 307 | 85            | 71             | 45                        | 27            | 31          | 9                 | 35                 | 4            | 0          | 0      |
| ②「どちらともいえない」の人<br>(サンプル数=3人)    | 5   | 2             | 1              | 1                         | 0             | 0           | 0                 | 0                  | 0            | 1          | 0      |
| ③「あまり感じない・感じない」の人<br>(サンプル数=4人) | 7   | 1             | 2              | 0                         | 0             | 0           | 0                 | 1                  | 1            | 2          | 0      |



【補足調査】(単純集計)

分野別実感の回答結果「自然のゆたかさ」<60～69歳>

| 上位3項目 | ①「感じる・やや感じる」の回答 (346)<br>101 人 | ②「どちらともいえない」の回答 (8)<br>5 人    | ③「あまり感じない・感じない」の回答 (3)<br>2 人 |
|-------|--------------------------------|-------------------------------|-------------------------------|
| 1     | 1 緑の量(豊か・少ない) (89)             | 3 水(河川、池、地下水などの状態(綺麗・汚い)) (2) | 1 緑の量(豊か・少ない) (1)             |
| 2     | 2 空気の状態(綺麗・汚い) (83)            | 7 自然(山・海など)と触れ合う機会 (2)        | 4 海の状態(綺麗・汚い) (1)             |
| 3     | 3 水(河川、池、地下水などの状態(綺麗・汚い)) (60) | 8 地域での自然保護活動 (2)              | 9 自然に関心がない (1)                |

( )内の数字は件数。

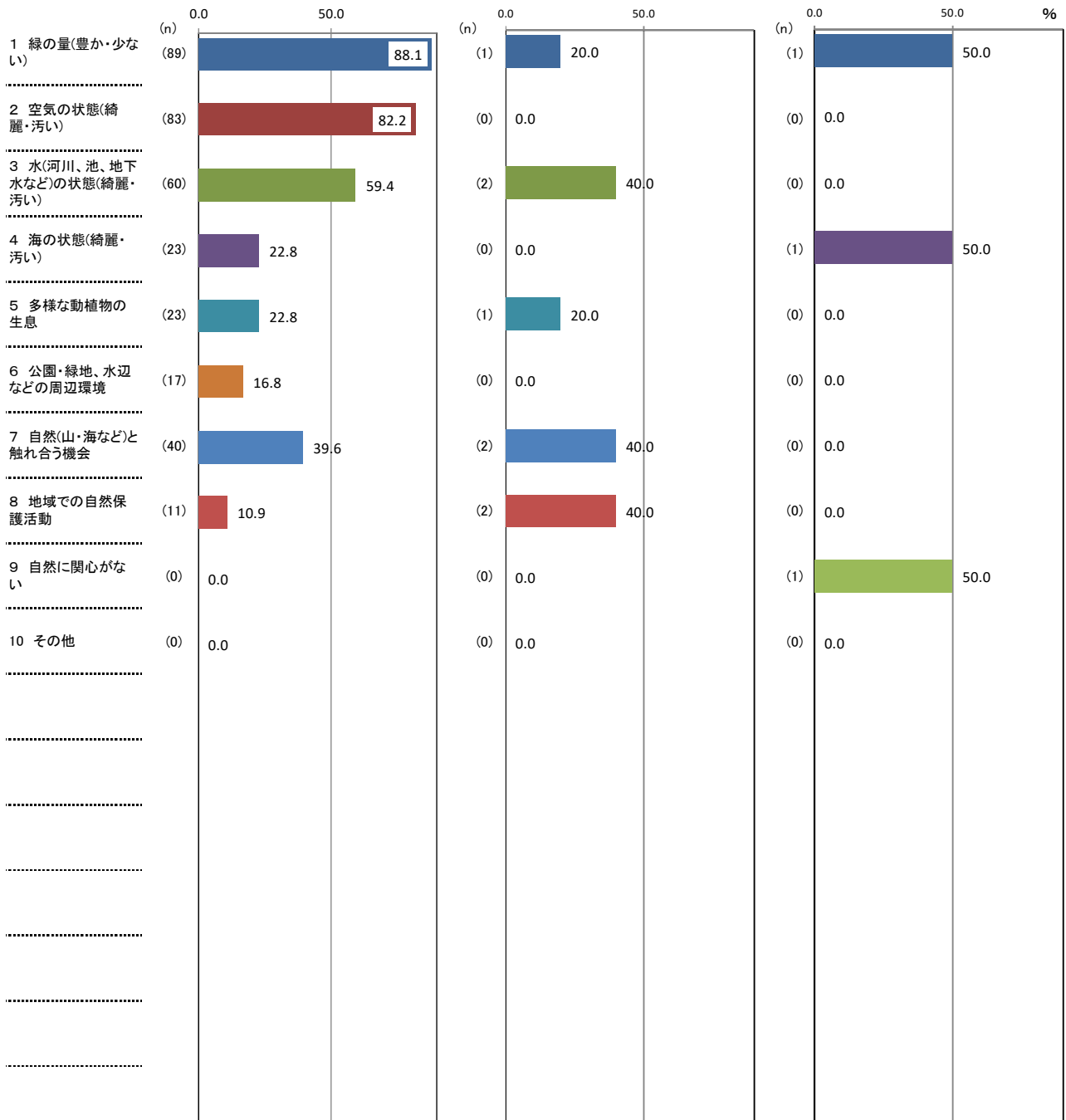

↑ 理由別件数 / 該当者数 × 100

【補足調査】

(12)「自然のゆたかさ」についての回答理由(問1-1(12)「①あなたは自然に恵まれていると感じますか。」次の「②そのように回答した理由として、関連の強い要因全てに○をつけてください。」に対する回答(複数回答可)

<60～69歳>

(%)

| 区分              | 計 | 1 緑の量(豊か・少ない) | 2 空気の状態(綺麗・汚い) | 3 水(河川、池、地下水など)の状態(綺麗・汚い) | 4 海の状態(綺麗・汚い) | 5 多様な動植物の生息 | 6 公園・緑地、水辺などの周辺環境 | 7 自然(山・海など)と触れ合う機会 | 8 地域での自然保護活動 | 9 自然に関心がない | 10 その他 |
|-----------------|---|---------------|----------------|---------------------------|---------------|-------------|-------------------|--------------------|--------------|------------|--------|
| ①「感じる・やや感じる」    |   | 88.1          | 82.2           | 59.4                      | 22.8          | 22.8        | 16.8              | 39.6               | 10.9         | 0.0        | 0.0    |
| ②「どちらともいえない」    |   | 20.0          | 0.0            | 40.0                      | 0.0           | 20.0        | 0.0               | 40.0               | 40.0         | 0.0        | 0.0    |
| ③「あまり感じない・感じない」 |   | 50.0          | 0.0            | 0.0                       | 50.0          | 0.0         | 0.0               | 0.0                | 0.0          | 50.0       | 0.0    |

(件)

| 区分                              | 計   | 1 緑の量(豊か・少ない) | 2 空気の状態(綺麗・汚い) | 3 水(河川、池、地下水など)の状態(綺麗・汚い) | 4 海の状態(綺麗・汚い) | 5 多様な動植物の生息 | 6 公園・緑地、水辺などの周辺環境 | 7 自然(山・海など)と触れ合う機会 | 8 地域での自然保護活動 | 9 自然に関心がない | 10 その他 |
|---------------------------------|-----|---------------|----------------|---------------------------|---------------|-------------|-------------------|--------------------|--------------|------------|--------|
| ①「感じる・やや感じる」の人<br>(サンプル数=101人)  | 346 | 89            | 83             | 60                        | 23            | 23          | 17                | 40                 | 11           | 0          | 0      |
| ②「どちらともいえない」の人<br>(サンプル数=5人)    | 8   | 1             | 0              | 2                         | 0             | 1           | 0                 | 2                  | 2            | 0          | 0      |
| ③「あまり感じない・感じない」の人<br>(サンプル数=2人) | 3   | 1             | 0              | 0                         | 1             | 0           | 0                 | 0                  | 0            | 1          | 0      |

【補足調査】(単純集計)

分野別実感の回答結果「自然のゆたかさ」<70歳以上>

| 上位3項目 | ①「感じる・やや感じる」の回答 (358)<br>97 人  | ②「どちらともいえない」の回答 (21)<br>9 人   | ③「あまり感じない・感じない」の回答 (9)<br>6 人 |
|-------|--------------------------------|-------------------------------|-------------------------------|
| 1     | 1 緑の量(豊か・少ない) (85)             | 2 空気の状態(綺麗・汚い) (7)            | 3 水(河川、池、地下水など)の状態(綺麗・汚い) (2) |
| 2     | 2 空気の状態(綺麗・汚い) (76)            | 1 緑の量(豊か・少ない) (3)             | 8 地域での自然保護活動 (2)              |
| 3     | 3 水(河川、池、地下水など)の状態(綺麗・汚い) (62) | 3 水(河川、池、地下水など)の状態(綺麗・汚い) (3) | 9 自然に関心がない (2)                |

( )内の数字は件数。

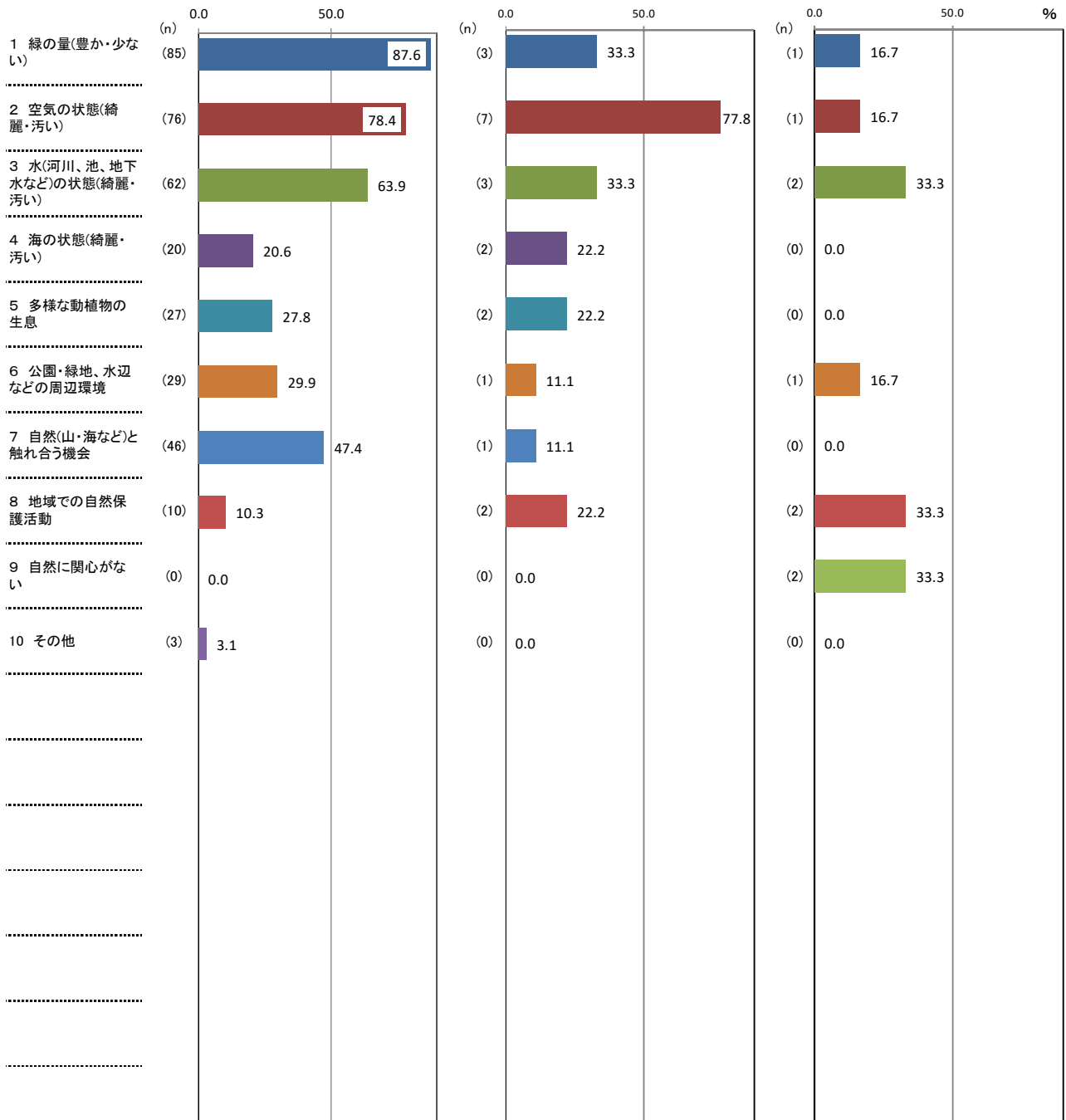

↑ 理由別件数 / 該当者数 × 100

【補足調査】

(12)「自然のゆたかさ」についての回答理由(問1-1(12)「①あなたは自然に恵まれていると感じますか。」次の「②そのように回答した理由として、関連の強い要因全てに○をつけてください。」に対する回答(複数回答可)

<70歳以上>

(%)

| 区分              | 計 | 1 緑の量(豊か・少ない) | 2 空気の状態(綺麗・汚い) | 3 水(河川、池、地下水など)の状態(綺麗・汚い) | 4 海の状態(綺麗・汚い) | 5 多様な動植物の生息 | 6 公園・緑地、水辺などの周辺環境 | 7 自然(山・海など)と触れ合う機会 | 8 地域での自然保護活動 | 9 自然に関心がない | 10 その他 |
|-----------------|---|---------------|----------------|---------------------------|---------------|-------------|-------------------|--------------------|--------------|------------|--------|
| ①「感じる・やや感じる」    |   | 87.6          | 78.4           | 63.9                      | 20.6          | 27.8        | 29.9              | 47.4               | 10.3         | 0.0        | 3.1    |
| ②「どちらともいえない」    |   | 33.3          | 77.8           | 33.3                      | 22.2          | 22.2        | 11.1              | 11.1               | 22.2         | 0.0        | 0.0    |
| ③「あまり感じない・感じない」 |   | 16.7          | 16.7           | 33.3                      | 0.0           | 0.0         | 16.7              | 0.0                | 33.3         | 33.3       | 0.0    |

(件)

| 区分                              | 計   | 1 緑の量(豊か・少ない) | 2 空気の状態(綺麗・汚い) | 3 水(河川、池、地下水など)の状態(綺麗・汚い) | 4 海の状態(綺麗・汚い) | 5 多様な動植物の生息 | 6 公園・緑地、水辺などの周辺環境 | 7 自然(山・海など)と触れ合う機会 | 8 地域での自然保護活動 | 9 自然に関心がない | 10 その他 |
|---------------------------------|-----|---------------|----------------|---------------------------|---------------|-------------|-------------------|--------------------|--------------|------------|--------|
| ①「感じる・やや感じる」の人<br>(サンプル数=97人)   | 358 | 85            | 76             | 62                        | 20            | 27          | 29                | 46                 | 10           | 0          | 3      |
| ②「どちらともいえない」の人<br>(サンプル数=9人)    | 21  | 3             | 7              | 3                         | 2             | 2           | 1                 | 1                  | 2            | 0          | 0      |
| ③「あまり感じない・感じない」の人<br>(サンプル数=6人) | 9   | 1             | 1              | 2                         | 0             | 0           | 1                 | 0                  | 2            | 2          | 0      |

【補足調査】(単純集計)

分野別実感の回答結果「自然のゆたかさ」<自営業主>

| 上位3項目 | ①「感じる・やや感じる」の回答 (143)          | ②「どちらともいえない」の回答 (1)    | ③「あまり感じない・感じない」の回答 (5) |
|-------|--------------------------------|------------------------|------------------------|
|       | 44 人                           | 1 人                    | 2 人                    |
| 1     | 1 緑の量(豊か・少ない) (38)             | 7 自然(山・海など)と触れ合う機会 (1) | 1 緑の量(豊か・少ない) (1)      |
| 2     | 2 空気の状態(綺麗・汚い) (32)            |                        | 2 空気の状態(綺麗・汚い) (1)     |
| 3     | 3 水(河川、池、地下水など)の状態(綺麗・汚い) (21) |                        | 7 自然(山・海など)と触れ合う機会 (1) |
|       |                                |                        | 8 地域での自然保護活動 (1)       |
|       |                                |                        | 9 自然に関心がない (1)         |

( )内の数字は件数。

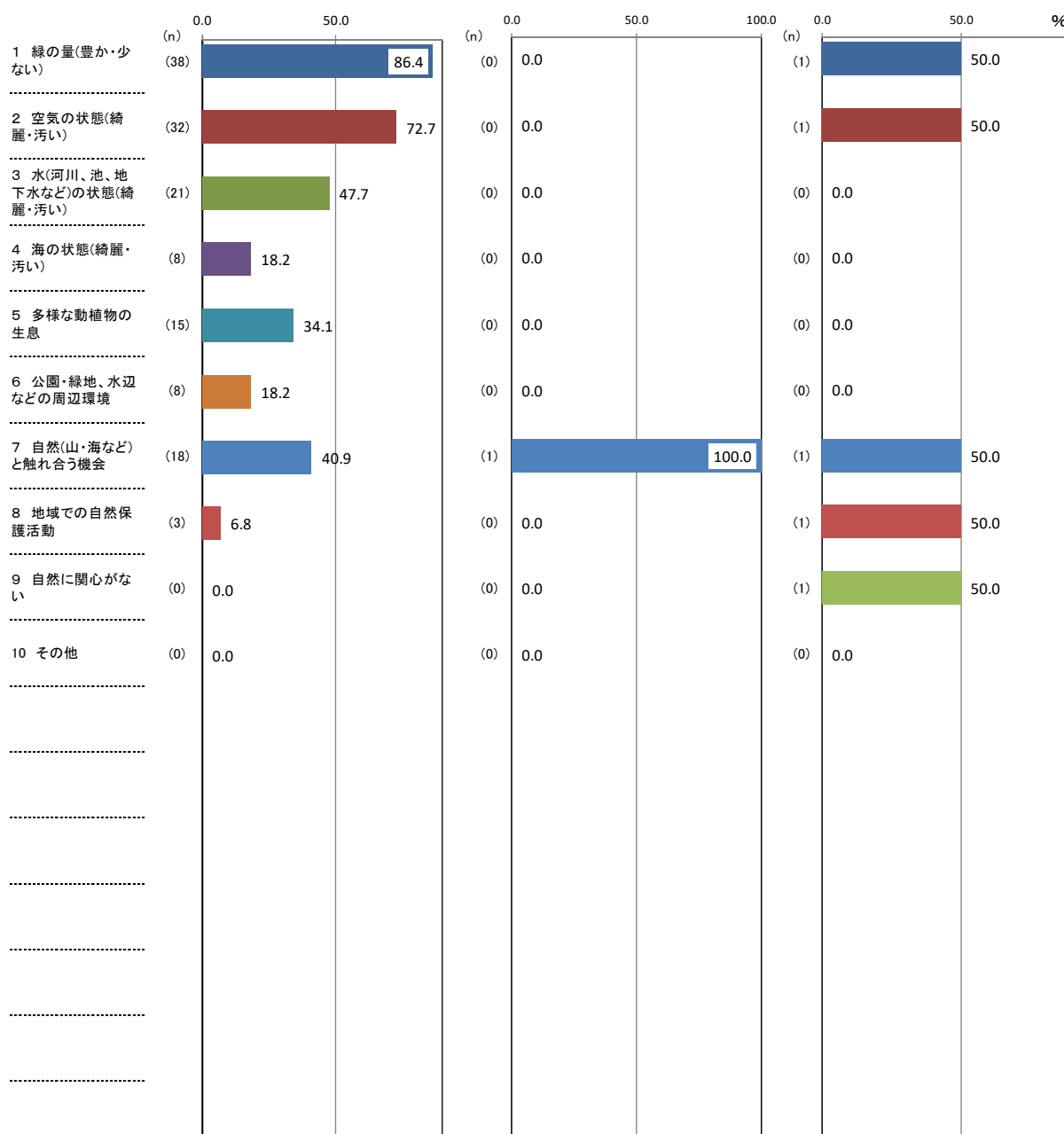

↑ 理由別件数 / 該当者数 × 100

【補足調査】

(12)「自然のゆたかさ」についての回答理由(問1-1(12)「①あなたは自然に恵まれていると感じますか。」次の「②そのように回答した理由として、関連の強い要因全てに○をつけてください。」に対する回答(複数回答可)

<自営業主>

(%)

| 区分              | 計 | 1 緑の量(豊か・少ない) | 2 空気の状態(綺麗・汚い) | 3 水(河川、池、地下水など)の状態(綺麗・汚い) | 4 海の状態(綺麗・汚い) | 5 多様な動植物の生息 | 6 公園・緑地、水辺などの周辺環境 | 7 自然(山・海など)と触れ合う機会 | 8 地域での自然保護活動 | 9 自然に関心がない | 10 その他 |
|-----------------|---|---------------|----------------|---------------------------|---------------|-------------|-------------------|--------------------|--------------|------------|--------|
| ①「感じる・やや感じる」    |   | 86.4          | 72.7           | 47.7                      | 18.2          | 34.1        | 18.2              | 40.9               | 6.8          | 0.0        | 0.0    |
| ②「どちらともいえない」    |   | 0.0           | 0.0            | 0.0                       | 0.0           | 0.0         | 0.0               | 100.0              | 0.0          | 0.0        | 0.0    |
| ③「あまり感じない・感じない」 |   | 50.0          | 50.0           | 0.0                       | 0.0           | 0.0         | 0.0               | 50.0               | 50.0         | 50.0       | 0.0    |

(件)

| 区分                          | 計   | 1 緑の量(豊か・少ない) | 2 空気の状態(綺麗・汚い) | 3 水(河川、池、地下水など)の状態(綺麗・汚い) | 4 海の状態(綺麗・汚い) | 5 多様な動植物の生息 | 6 公園・緑地、水辺などの周辺環境 | 7 自然(山・海など)と触れ合う機会 | 8 地域での自然保護活動 | 9 自然に関心がない | 10 その他 |
|-----------------------------|-----|---------------|----------------|---------------------------|---------------|-------------|-------------------|--------------------|--------------|------------|--------|
| ①「感じる・やや感じる」の人(サンプル数=44人)   | 143 | 38            | 32             | 21                        | 8             | 15          | 8                 | 18                 | 3            | 0          | 0      |
| ②「どちらともいえない」の人(サンプル数=1人)    | 1   | 0             | 0              | 0                         | 0             | 0           | 0                 | 1                  | 0            | 0          | 0      |
| ③「あまり感じない・感じない」の人(サンプル数=2人) | 5   | 1             | 1              | 0                         | 0             | 0           | 0                 | 1                  | 1            | 1          | 0      |

【補足調査】(単純集計)

分野別実感の回答結果「自然のゆたかさ」<家族従業者>

| 上位3項目 | ①「感じる・やや感じる」の回答 (36)          |    | ②「どちらともいえない」の回答 (6)           |                    | ③「あまり感じない・感じない」の回答 (0) |  |
|-------|-------------------------------|----|-------------------------------|--------------------|------------------------|--|
|       | 10 人                          |    | 2 人                           |                    | 0 人                    |  |
| 1     | 1 緑の量(豊か・少ない) (8)             |    | 3 水(河川、池、地下水など)の状態(綺麗・汚い) (2) |                    | 1 緑の量(豊か・少ない) (0)      |  |
| 2     | 2 空気の状態(綺麗・汚い) (8)            |    | 1 緑の量(豊か・少ない) (1)             |                    |                        |  |
| 3     | 3 水(河川、池、地下水など)の状態(綺麗・汚い) (6) | 3位 | 2 空気の状態(綺麗・汚い) (1)            | 2位                 |                        |  |
|       |                               |    | 7 自然(山・海など)と触れ合う機会 (6)        | 2 空気の状態(綺麗・汚い) (1) | 2位                     |  |
|       |                               |    | 5 多様な動植物の生息 (1)               | 2位                 |                        |  |
|       |                               |    | 8 地域での自然保護活動 (1)              | 2位                 |                        |  |

( )内の数字は件数。

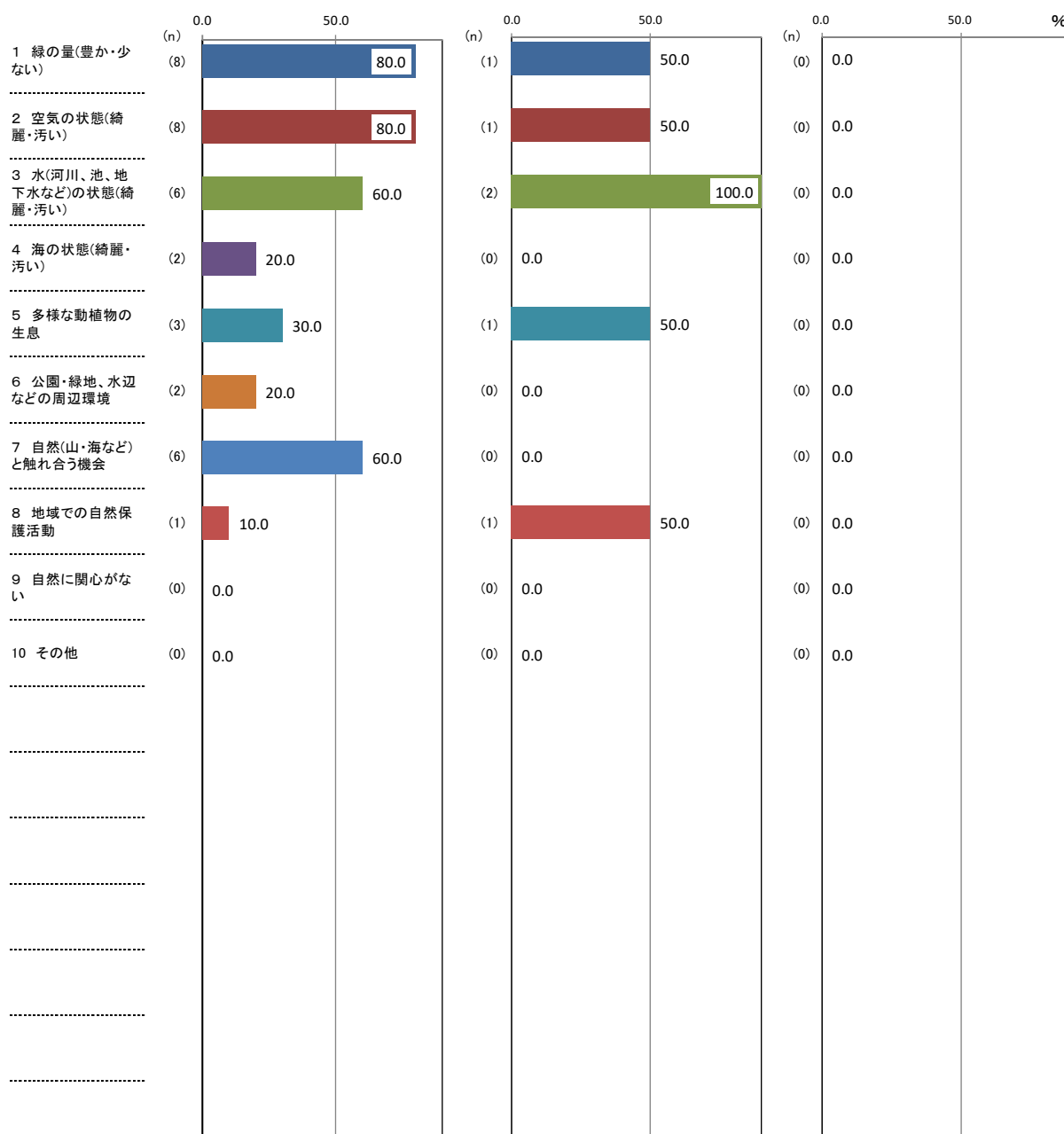

↑ 理由別件数 / 該当者数 × 100

【補足調査】

(12)「自然のゆたかさ」についての回答理由(問1-1(12)「①あなたは自然に恵まれていると感じますか。」次の「②そのように回答した理由として、関連の強い要因全てに○をつけてください。」に対する回答(複数回答可)

<家族従業者>

(%)

| 区分              | 計 | 1 緑の量(豊か・少ない) | 2 空気の状態(綺麗・汚い) | 3 水(河川、池、地下水など)の状態(綺麗・汚い) | 4 海の状態(綺麗・汚い) | 5 多様な動植物の生息 | 6 公園・緑地、水辺などの周辺環境 | 7 自然(山・海など)と触れ合う機会 | 8 地域での自然保護活動 | 9 自然に関心がない | 10 その他 |
|-----------------|---|---------------|----------------|---------------------------|---------------|-------------|-------------------|--------------------|--------------|------------|--------|
| ①「感じる・やや感じる」    |   | 80.0          | 80.0           | 60.0                      | 20.0          | 30.0        | 20.0              | 60.0               | 10.0         | 0.0        | 0.0    |
| ②「どちらともいえない」    |   | 50.0          | 50.0           | 100.0                     | 0.0           | 50.0        | 0.0               | 0.0                | 50.0         | 0.0        | 0.0    |
| ③「あまり感じない・感じない」 |   | 0.0           | 0.0            | 0.0                       | 0.0           | 0.0         | 0.0               | 0.0                | 0.0          | 0.0        | 0.0    |

(件)

| 区分                              | 計  | 1 緑の量(豊か・少ない) | 2 空気の状態(綺麗・汚い) | 3 水(河川、池、地下水など)の状態(綺麗・汚い) | 4 海の状態(綺麗・汚い) | 5 多様な動植物の生息 | 6 公園・緑地、水辺などの周辺環境 | 7 自然(山・海など)と触れ合う機会 | 8 地域での自然保護活動 | 9 自然に関心がない | 10 その他 |
|---------------------------------|----|---------------|----------------|---------------------------|---------------|-------------|-------------------|--------------------|--------------|------------|--------|
| ①「感じる・やや感じる」の人<br>(サンプル数=10人)   | 36 | 8             | 8              | 6                         | 2             | 3           | 2                 | 6                  | 1            | 0          | 0      |
| ②「どちらともいえない」の人<br>(サンプル数=2人)    | 6  | 1             | 1              | 2                         | 0             | 1           | 0                 | 0                  | 1            | 0          | 0      |
| ③「あまり感じない・感じない」の人<br>(サンプル数=0人) | 0  | 0             | 0              | 0                         | 0             | 0           | 0                 | 0                  | 0            | 0          | 0      |



【補足調査】(単純集計)

分野別実感の回答結果「自然のゆたかさ」＜会社役員・団体役員＞

| 上位3項目 | ①「感じる・やや感じる」の回答 (105)<br>26 人  | ②「どちらともいえない」の回答 (3)<br>1 人    | ③「あまり感じない・感じない」の回答 (1)<br>1 人 |
|-------|--------------------------------|-------------------------------|-------------------------------|
| 1     | 1 緑の量(豊か・少ない) (24)             | 3 水(河川、池、地下水など)の状態(綺麗・汚い) (1) | 9 自然に関心がない (1)                |
| 2     | 2 空気の状態(綺麗・汚い) (23)            | 6 公園・緑地、水辺などの周辺環境 (1)         |                               |
| 3     | 3 水(河川、池、地下水など)の状態(綺麗・汚い) (18) | 8 地域での自然保護活動 (1)              |                               |

( )内の数字は件数。

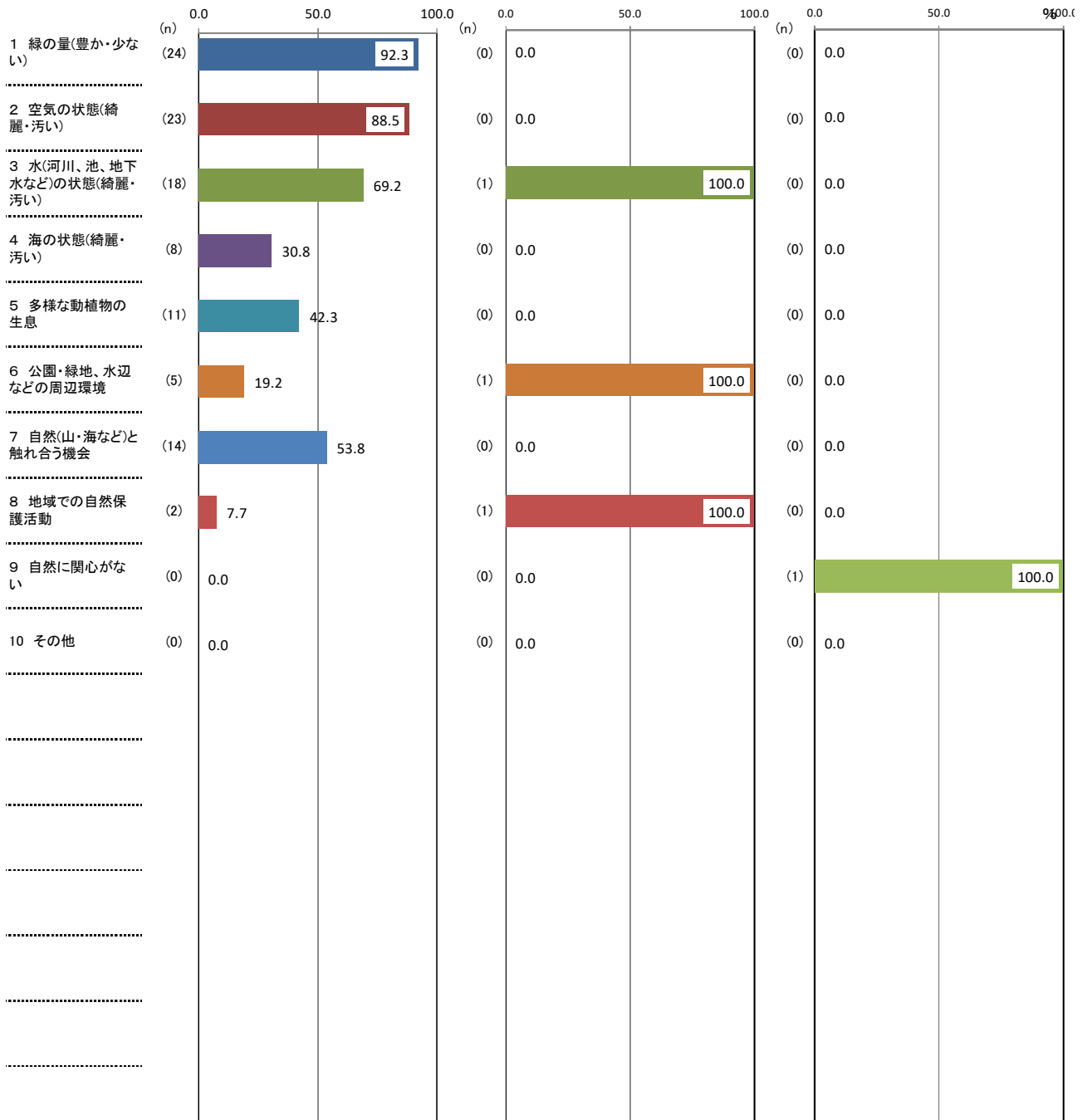

↑ 理由別件数 / 該当者数 × 100

【補足調査】

(12)「自然のゆたかさ」についての回答理由(問1-1(12)「①あなたは自然に恵まれていると感じますか。」次の「②そのように回答した理由として、関連の強い要因全てに○をつけてください。」に対する回答(複数回答可)

<会社役員・団体役員>

(%)

| 区分              | 計 | 1 緑の量(豊か・少ない) | 2 空気の状態(綺麗・汚い) | 3 水(河川、池、地下水など)の状態(綺麗・汚い) | 4 海の状態(綺麗・汚い) | 5 多様な動植物の生息 | 6 公園・緑地、水辺などの周辺環境 | 7 自然(山・海など)と触れ合う機会 | 8 地域での自然保護活動 | 9 自然に関心がない | 10 その他 |
|-----------------|---|---------------|----------------|---------------------------|---------------|-------------|-------------------|--------------------|--------------|------------|--------|
| ①「感じる・やや感じる」    |   | 92.3          | 88.5           | 69.2                      | 30.8          | 42.3        | 19.2              | 53.8               | 7.7          | 0.0        | 0.0    |
| ②「どちらともいえない」    |   | 0.0           | 0.0            | 100.0                     | 0.0           | 0.0         | 100.0             | 0.0                | 100.0        | 0.0        | 0.0    |
| ③「あまり感じない・感じない」 |   | 0.0           | 0.0            | 0.0                       | 0.0           | 0.0         | 0.0               | 0.0                | 0.0          | 100.0      | 0.0    |

(件)

| 区分                          | 計   | 1 緑の量(豊か・少ない) | 2 空気の状態(綺麗・汚い) | 3 水(河川、池、地下水など)の状態(綺麗・汚い) | 4 海の状態(綺麗・汚い) | 5 多様な動植物の生息 | 6 公園・緑地、水辺などの周辺環境 | 7 自然(山・海など)と触れ合う機会 | 8 地域での自然保護活動 | 9 自然に関心がない | 10 その他 |
|-----------------------------|-----|---------------|----------------|---------------------------|---------------|-------------|-------------------|--------------------|--------------|------------|--------|
| ①「感じる・やや感じる」の人(サンプル数=26人)   | 105 | 24            | 23             | 18                        | 8             | 11          | 5                 | 14                 | 2            | 0          | 0      |
| ②「どちらともいえない」の人(サンプル数=1人)    | 3   | 0             | 0              | 1                         | 0             | 0           | 1                 | 0                  | 1            | 0          | 0      |
| ③「あまり感じない・感じない」の人(サンプル数=1人) | 1   | 0             | 0              | 0                         | 0             | 0           | 0                 | 0                  | 0            | 1          | 0      |

【補足調査】(単純集計)

分野別実感の回答結果「自然のゆたかさ」＜常用雇用者＞

| 上位3項目 | ①「感じる・やや感じる」の回答 (556)<br>188 人 | ②「どちらともいえない」の回答 (24)<br>14 人  | ③「あまり感じない・感じない」の回答 (2)<br>2 人 |
|-------|--------------------------------|-------------------------------|-------------------------------|
| 1     | 1 緑の量(豊か・少ない) (161)            | 1 緑の量(豊か・少ない) (6)             | 2 空気の状態(綺麗・汚い) (1)            |
| 2     | 2 空気の状態(綺麗・汚い) (133)           | 6 公園・緑地、水辺などの周辺環境 (6)         | 6 公園・緑地、水辺などの周辺環境 (1)         |
| 3     | 3 水(河川、池、地下水など)の状態(綺麗・汚い) (78) | 3 水(河川、池、地下水など)の状態(綺麗・汚い) (4) |                               |

( )内の数字は件数。

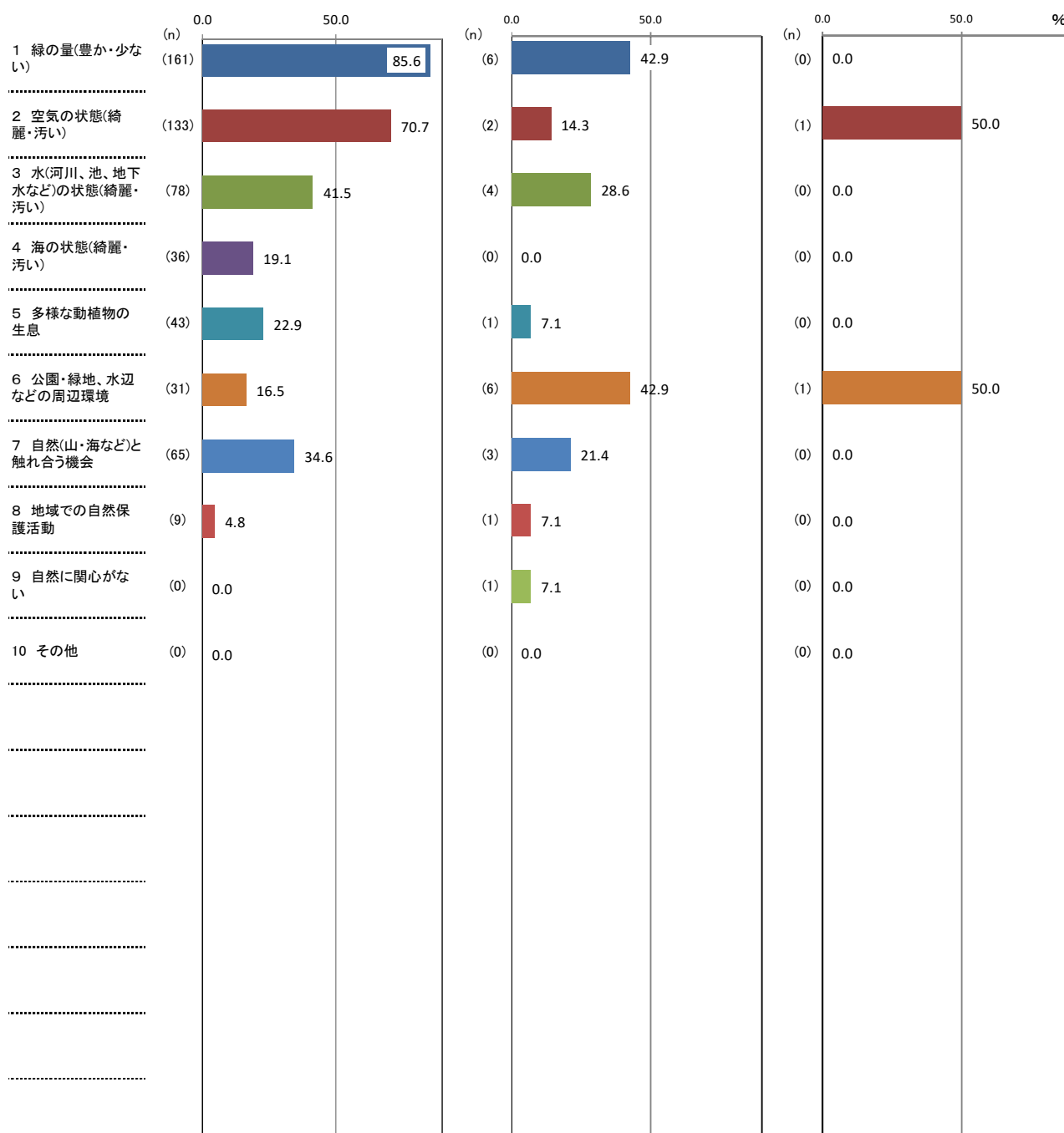

↑ 理由別件数 / 該当者数 × 100

【補足調査】

(12)「自然のゆたかさ」についての回答理由(問1-1(12)「①あなたは自然に恵まれていると感じますか。」次の「②そのように回答した理由として、関連の強い要因全てに○をつけてください。」に対する回答(複数回答可)

<常用雇用者>

(%)

| 区分              | 計 | 1 緑の量(豊か・少ない) | 2 空気の状態(綺麗・汚い) | 3 水(河川、池、地下水など)の状態(綺麗・汚い) | 4 海の状態(綺麗・汚い) | 5 多様な動植物の生息 | 6 公園・緑地、水辺などの周辺環境 | 7 自然(山・海など)と触れ合う機会 | 8 地域での自然保護活動 | 9 自然に関心がない | 10 その他 |
|-----------------|---|---------------|----------------|---------------------------|---------------|-------------|-------------------|--------------------|--------------|------------|--------|
| ①「感じる・やや感じる」    |   | 85.6          | 70.7           | 41.5                      | 19.1          | 22.9        | 16.5              | 34.6               | 4.8          | 0.0        | 0.0    |
| ②「どちらともいえない」    |   | 42.9          | 14.3           | 28.6                      | 0.0           | 7.1         | 42.9              | 21.4               | 7.1          | 7.1        | 0.0    |
| ③「あまり感じない・感じない」 |   | 0.0           | 50.0           | 0.0                       | 0.0           | 0.0         | 50.0              | 0.0                | 0.0          | 0.0        | 0.0    |

(件)

| 区分                              | 計   | 1 緑の量(豊か・少ない) | 2 空気の状態(綺麗・汚い) | 3 水(河川、池、地下水など)の状態(綺麗・汚い) | 4 海の状態(綺麗・汚い) | 5 多様な動植物の生息 | 6 公園・緑地、水辺などの周辺環境 | 7 自然(山・海など)と触れ合う機会 | 8 地域での自然保護活動 | 9 自然に関心がない | 10 その他 |
|---------------------------------|-----|---------------|----------------|---------------------------|---------------|-------------|-------------------|--------------------|--------------|------------|--------|
| ①「感じる・やや感じる」の人<br>(サンプル数=188人)  | 556 | 161           | 133            | 78                        | 36            | 43          | 31                | 65                 | 9            | 0          | 0      |
| ②「どちらともいえない」の人<br>(サンプル数=14人)   | 24  | 6             | 2              | 4                         | 0             | 1           | 6                 | 3                  | 1            | 1          | 0      |
| ③「あまり感じない・感じない」の人<br>(サンプル数=2人) | 2   | 0             | 1              | 0                         | 0             | 0           | 1                 | 0                  | 0            | 0          | 0      |

【補足調査】(単純集計)

分野別実感の回答結果「自然のゆたかさ」＜臨時雇用者＞

| 上位3項目 | ①「感じる・やや感じる」の回答 (218) 69 人     | ②「どちらともいえない」の回答 (9) 4 人       | ③「あまり感じない・感じない」の回答 (5) 4 人    |
|-------|--------------------------------|-------------------------------|-------------------------------|
| 1     | 1 緑の量(豊か・少ない) (64)             | 2 空気の状態(綺麗・汚い) (3)            | 9 自然に関心がない (2)                |
| 2     | 2 空気の状態(綺麗・汚い) (51)            | 4 海の状態(綺麗・汚い) (2)             | 2 空気の状態(綺麗・汚い) (1)            |
| 3     | 3 水(河川、池、地下水など)の状態(綺麗・汚い) (39) | 1 緑の量(豊か・少ない) (1)             | 3 水(河川、池、地下水など)の状態(綺麗・汚い) (1) |
|       |                                | 3 水(河川、池、地下水など)の状態(綺麗・汚い) (1) | 7 自然(山・海など)と触れ合う機会 (1)        |
|       |                                | 6 公園・緑地、水辺などの周辺環境 (1)         |                               |
|       |                                | 8 地域での自然保護活動 (1)              |                               |

( )内の数字は件数。

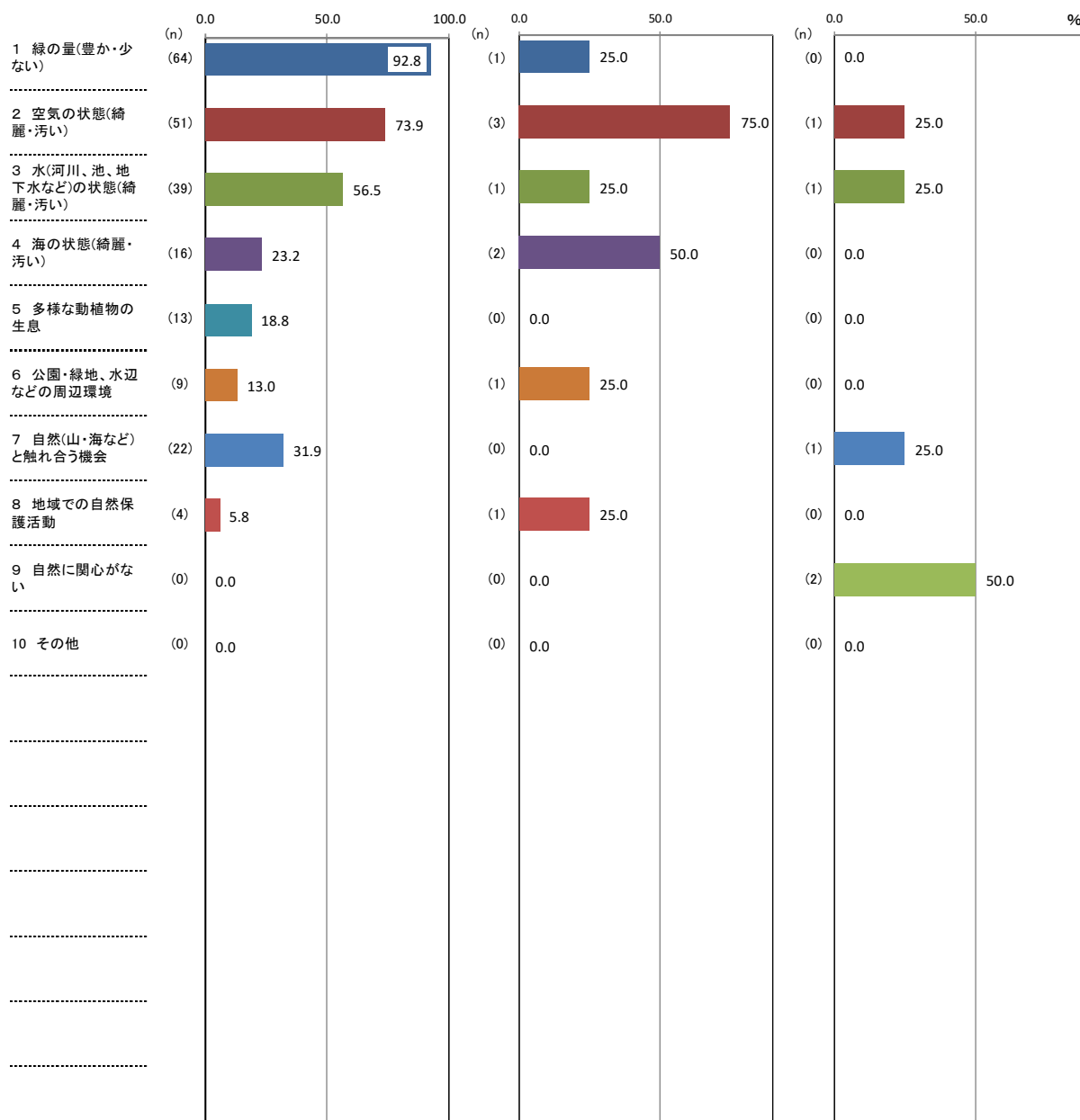

↑ 理由別件数 / 該当者数 × 100

【補足調査】

(12)「自然のゆたかさ」についての回答理由(問1-1(12)「①あなたは自然に恵まれていると感じますか。」の次の「②そのように回答した理由として、関連の強い要因全てに○をつけてください。」に対する回答(複数回答可)

<臨時雇用者>

(%)

| 区分              | 計 | 1 緑の量(豊か・少ない) | 2 空気の状態(綺麗・汚い) | 3 水(河川、池、地下水など)の状態(綺麗・汚い) | 4 海の状態(綺麗・汚い) | 5 多様な動植物の生息 | 6 公園・緑地、水辺などの周辺環境 | 7 自然(山・海など)と触れ合う機会 | 8 地域での自然保護活動 | 9 自然に関心がない | 10 その他 |
|-----------------|---|---------------|----------------|---------------------------|---------------|-------------|-------------------|--------------------|--------------|------------|--------|
| ①「感じる・やや感じる」    |   | 92.8          | 73.9           | 56.5                      | 23.2          | 18.8        | 13.0              | 31.9               | 5.8          | 0.0        | 0.0    |
| ②「どちらともいえない」    |   | 25.0          | 75.0           | 25.0                      | 50.0          | 0.0         | 25.0              | 0.0                | 25.0         | 0.0        | 0.0    |
| ③「あまり感じない・感じない」 |   | 0.0           | 25.0           | 25.0                      | 0.0           | 0.0         | 0.0               | 25.0               | 0.0          | 50.0       | 0.0    |

(件)

| 区分                              | 計   | 1 緑の量(豊か・少ない) | 2 空気の状態(綺麗・汚い) | 3 水(河川、池、地下水など)の状態(綺麗・汚い) | 4 海の状態(綺麗・汚い) | 5 多様な動植物の生息 | 6 公園・緑地、水辺などの周辺環境 | 7 自然(山・海など)と触れ合う機会 | 8 地域での自然保護活動 | 9 自然に関心がない | 10 その他 |
|---------------------------------|-----|---------------|----------------|---------------------------|---------------|-------------|-------------------|--------------------|--------------|------------|--------|
| ①「感じる・やや感じる」の人<br>(サンプル数=69人)   | 218 | 64            | 51             | 39                        | 16            | 13          | 9                 | 22                 | 4            | 0          | 0      |
| ②「どちらともいえない」の人<br>(サンプル数=4人)    | 9   | 1             | 3              | 1                         | 2             | 0           | 1                 | 0                  | 1            | 0          | 0      |
| ③「あまり感じない・感じない」の人<br>(サンプル数=4人) | 5   | 0             | 1              | 1                         | 0             | 0           | 0                 | 1                  | 0            | 2          | 0      |

【補足調査】(単純集計)

分野別実感の回答結果「自然のゆたかさ」<学生+その他>

| 上位3項目 | ①「感じる・やや感じる」の回答 (16)<br>8人              | ②「どちらともいえない」の回答 (1)<br>2人 | ③「あまり感じない・感じない」の回答 (2)<br>1人            |
|-------|---|---------------------------|---|
| 1     | 1 緑の量(豊か・少ない) (7)                       | 7 自然(山・海など)と触れ合う機会 (1)    | 1 緑の量(豊か・少ない) (1)                       |
| 2     | 2 空気の状態(綺麗・汚い) (3)                      |                           | 3 水(河川、池、地下水など)の状態(綺麗・汚い) (1) <b>1位</b> |
| 3     | 3 水(河川、池、地下水など)の状態(綺麗・汚い) (2) <b>3位</b> |                           |   |
|       | 4 海の状態(綺麗・汚い) (2) <b>3位</b>             |                           |   |
|       | 6 公園・緑地、水辺などの周辺環境 (2) <b>3位</b>         |                           |   |

( )内の数字は件数。

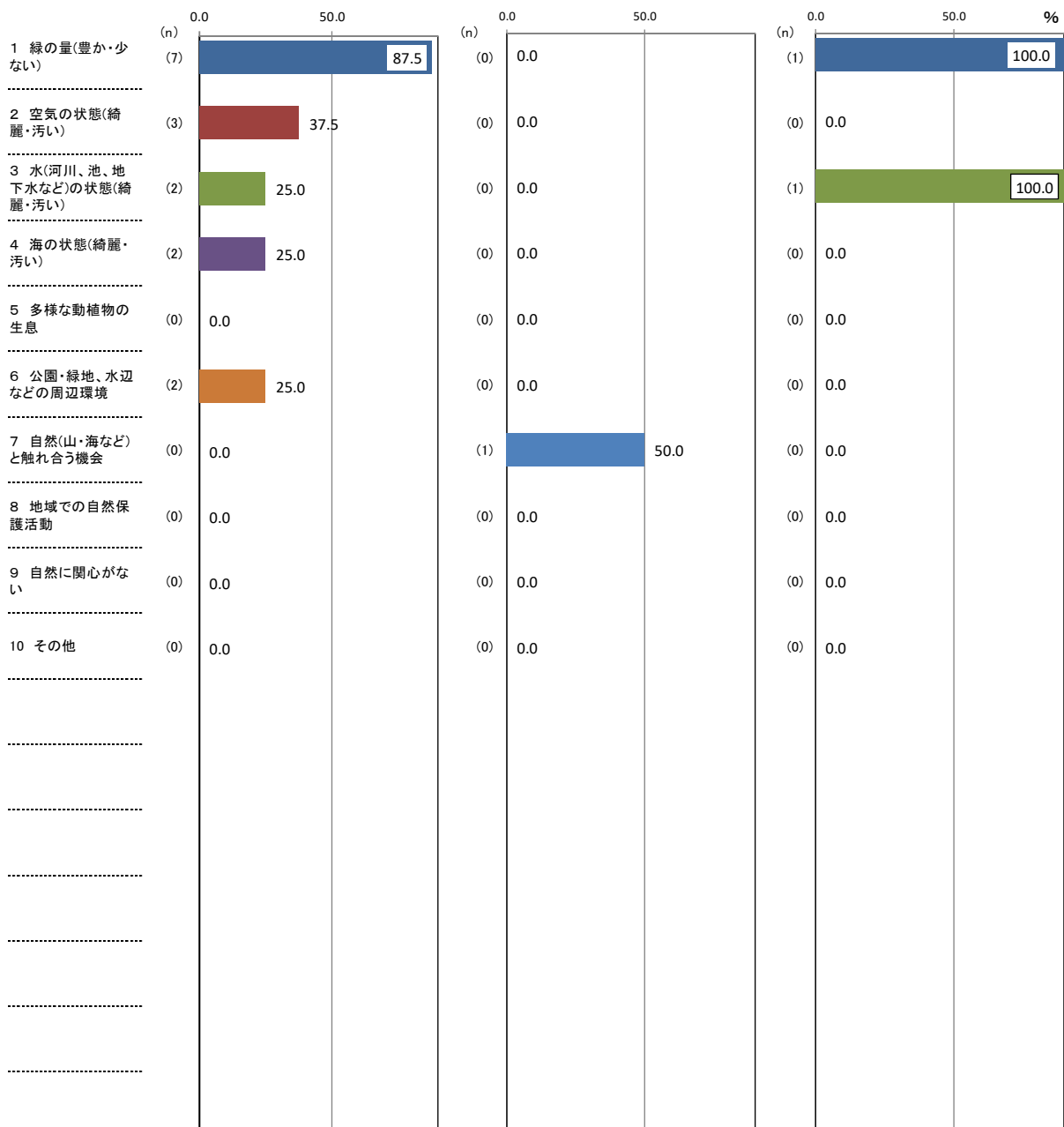

↑ 理由別件数 / 該当者数 × 100

【補足調査】

(12)「自然のゆたかさ」についての回答理由(問1-1(12)「①あなたは自然に恵まれていると感じますか。」次の「②そのように回答した理由として、関連の強い要因全てに○をつけてください。」に対する回答(複数回答可)

<学生+その他>

(%)

| 区分              | 計 | 1 緑の量(豊か・少ない) | 2 空気の状態(綺麗・汚い) | 3 水(河川、池、地下水など)の状態(綺麗・汚い) | 4 海の状態(綺麗・汚い) | 5 多様な動植物の生息 | 6 公園・緑地、水辺などの周辺環境 | 7 自然(山・海など)と触れ合う機会 | 8 地域での自然保護活動 | 9 自然に関心がない | 10 その他 |
|-----------------|---|---------------|----------------|---------------------------|---------------|-------------|-------------------|--------------------|--------------|------------|--------|
| ①「感じる・やや感じる」    |   | 87.5          | 37.5           | 25.0                      | 25.0          | 0.0         | 25.0              | 0.0                | 0.0          | 0.0        |        |
| ②「どちらともいえない」    |   | 0.0           | 0.0            | 0.0                       | 0.0           | 0.0         | 0.0               | 50.0               | 0.0          | 0.0        |        |
| ③「あまり感じない・感じない」 |   | 100.0         | 0.0            | 100.0                     | 0.0           | 0.0         | 0.0               | 0.0                | 0.0          | 0.0        |        |

(件)

| 区分                              | 計  | 1 緑の量(豊か・少ない) | 2 空気の状態(綺麗・汚い) | 3 水(河川、池、地下水など)の状態(綺麗・汚い) | 4 海の状態(綺麗・汚い) | 5 多様な動植物の生息 | 6 公園・緑地、水辺などの周辺環境 | 7 自然(山・海など)と触れ合う機会 | 8 地域での自然保護活動 | 9 自然に関心がない | 10 その他 |
|---------------------------------|----|---------------|----------------|---------------------------|---------------|-------------|-------------------|--------------------|--------------|------------|--------|
| ①「感じる・やや感じる」の人<br>(サンプル数=8人)    | 16 | 7             | 3              | 2                         | 2             | 0           | 2                 | 0                  | 0            | 0          |        |
| ②「どちらともいえない」の人<br>(サンプル数=2人)    | 1  | 0             | 0              | 0                         | 0             | 0           | 0                 | 1                  | 0            | 0          |        |
| ③「あまり感じない・感じない」の人<br>(サンプル数=1人) | 2  | 1             | 0              | 1                         | 0             | 0           | 0                 | 0                  | 0            | 0          |        |



【補足調査】(単純集計)

分野別実感の回答結果「自然のゆたかさ」＜専業主婦・主夫＞

| 上位3項目 | ①「感じる・やや感じる」の回答 (133)<br>43 人  | ②「どちらともいえない」の回答 (6)<br>2 人    | ③「あまり感じない・感じない」の回答 (2)<br>1 人 |
|-------|--------------------------------|-------------------------------|-------------------------------|
| 1     | 1 緑の量(豊か・少ない) (38)             | 2 空気の状態(綺麗・汚い) (2)            | 1 緑の量(豊か・少ない) (1)             |
| 2     | 2 空気の状態(綺麗・汚い) (28)            | 1 緑の量(豊か・少ない) (1)             | 4 海の状態(綺麗・汚い) (1)             |
| 3     | 3 水(河川、池、地下水など)の状態(綺麗・汚い) (23) | 3 水(河川、池、地下水など)の状態(綺麗・汚い) (1) |                               |
|       |                                | 4 海の状態(綺麗・汚い) (1)             |                               |
|       |                                | 7 自然(山・海など)と触れ合う機会 (1)        |                               |

( )内の数字は件数。

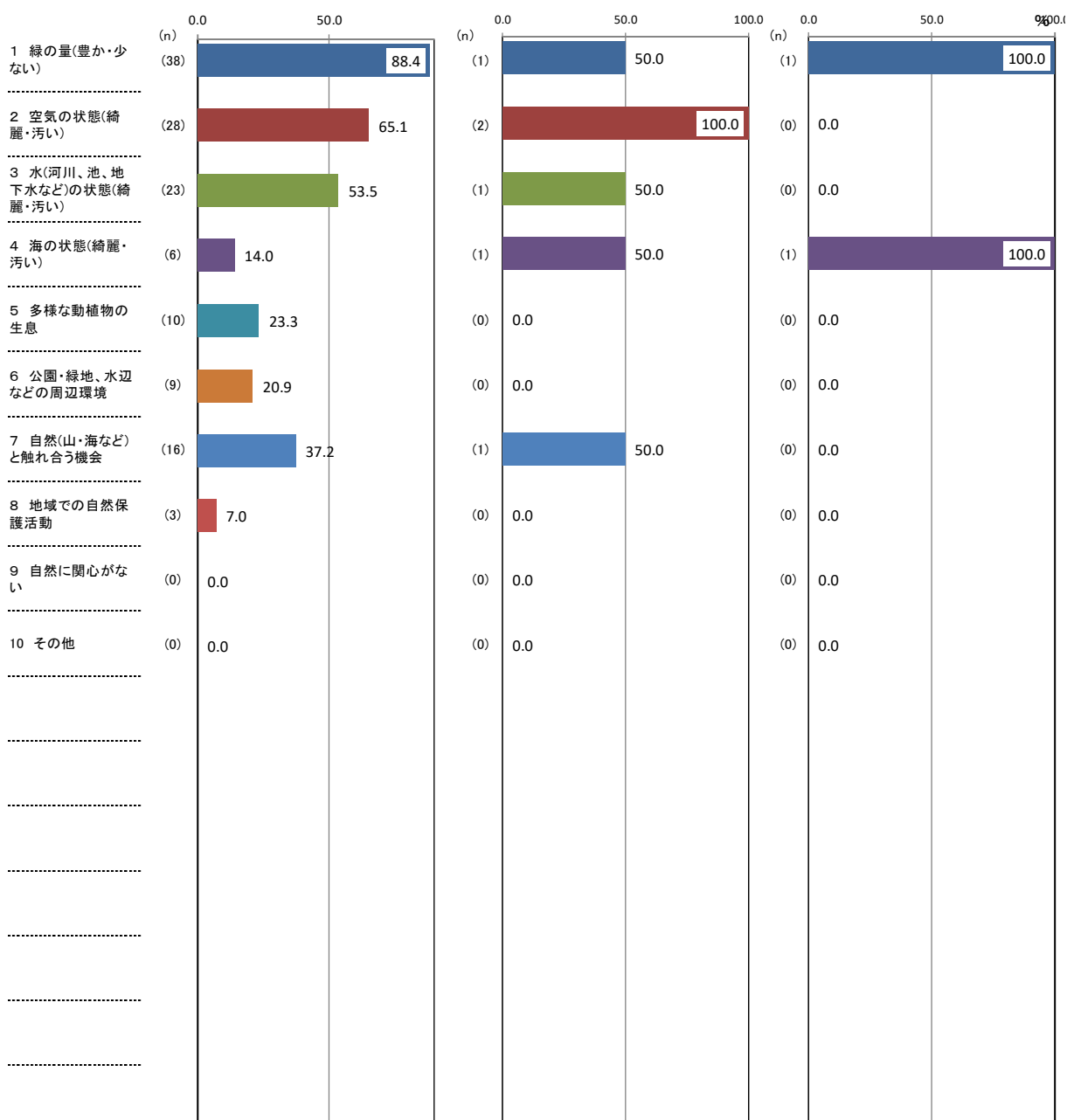

↑ 理由別件数 / 該当者数 × 100

【補足調査】

(12)「自然のゆたかさ」についての回答理由(問1-1(12)「①あなたは自然に恵まれていると感じますか。」次の「②そのように回答した理由として、関連の強い要因全てに○をつけてください。」に対する回答(複数回答可)

<専業主婦・主夫>

(%)

| 区分              | 計 | 1 緑の量(豊か・少ない) | 2 空気の状態(綺麗・汚い) | 3 水(河川、池、地下水など)の状態(綺麗・汚い) | 4 海の状態(綺麗・汚い) | 5 多様な動植物の生息 | 6 公園・緑地、水辺などの周辺環境 | 7 自然(山・海など)と触れ合う機会 | 8 地域での自然保護活動 | 9 自然に関心がない | 10 その他 |
|-----------------|---|---------------|----------------|---------------------------|---------------|-------------|-------------------|--------------------|--------------|------------|--------|
| ①「感じる・やや感じる」    |   | 88.4          | 65.1           | 53.5                      | 14.0          | 23.3        | 20.9              | 37.2               | 7.0          | 0.0        | 0.0    |
| ②「どちらともいえない」    |   | 50.0          | 100.0          | 50.0                      | 50.0          | 0.0         | 0.0               | 50.0               | 0.0          | 0.0        | 0.0    |
| ③「あまり感じない・感じない」 |   | 100.0         | 0.0            | 0.0                       | 100.0         | 0.0         | 0.0               | 0.0                | 0.0          | 0.0        | 0.0    |

(件)

| 区分                              | 計   | 1 緑の量(豊か・少ない) | 2 空気の状態(綺麗・汚い) | 3 水(河川、池、地下水など)の状態(綺麗・汚い) | 4 海の状態(綺麗・汚い) | 5 多様な動植物の生息 | 6 公園・緑地、水辺などの周辺環境 | 7 自然(山・海など)と触れ合う機会 | 8 地域での自然保護活動 | 9 自然に関心がない | 10 その他 |
|---------------------------------|-----|---------------|----------------|---------------------------|---------------|-------------|-------------------|--------------------|--------------|------------|--------|
| ①「感じる・やや感じる」の人<br>(サンプル数=43人)   | 133 | 38            | 28             | 23                        | 6             | 10          | 9                 | 16                 | 3            | 0          | 0      |
| ②「どちらともいえない」の人<br>(サンプル数=2人)    | 6   | 1             | 2              | 1                         | 1             | 0           | 0                 | 1                  | 0            | 0          | 0      |
| ③「あまり感じない・感じない」の人<br>(サンプル数=1人) | 2   | 1             | 0              | 0                         | 1             | 0           | 0                 | 0                  | 0            | 0          | 0      |

【補足調査】(単純集計)

分野別実感の回答結果「自然のゆたかさ」<60歳以上の無職>

| 上位3項目 | ①「感じる・やや感じる」の回答<br>20人 (66)    | ②「どちらともいえない」の回答<br>2人 (6)     | ③「あまり感じない・感じない」の回答<br>1人 (1) |
|-------|--------------------------------|-------------------------------|------------------------------|
| 1     | 1 緑の量(豊か・少ない) (13) <b>1位</b>   | 2 空気の状態(綺麗・汚い) (2) <b>1位</b>  | 6 公園・緑地、水辺などの周辺環境 (1)        |
| 2     | 2 空気の状態(綺麗・汚い) (13)            | 3 水(河川、池、地下水など)の状態(綺麗・汚い) (2) |                              |
| 3     | 3 水(河川、池、地下水など)の状態(綺麗・汚い) (11) | 1 緑の量(豊か・少ない) (1) <b>3位</b>   |                              |
|       |                                | 4 海の状態(綺麗・汚い) (1)             |                              |

( )内の数字は件数。

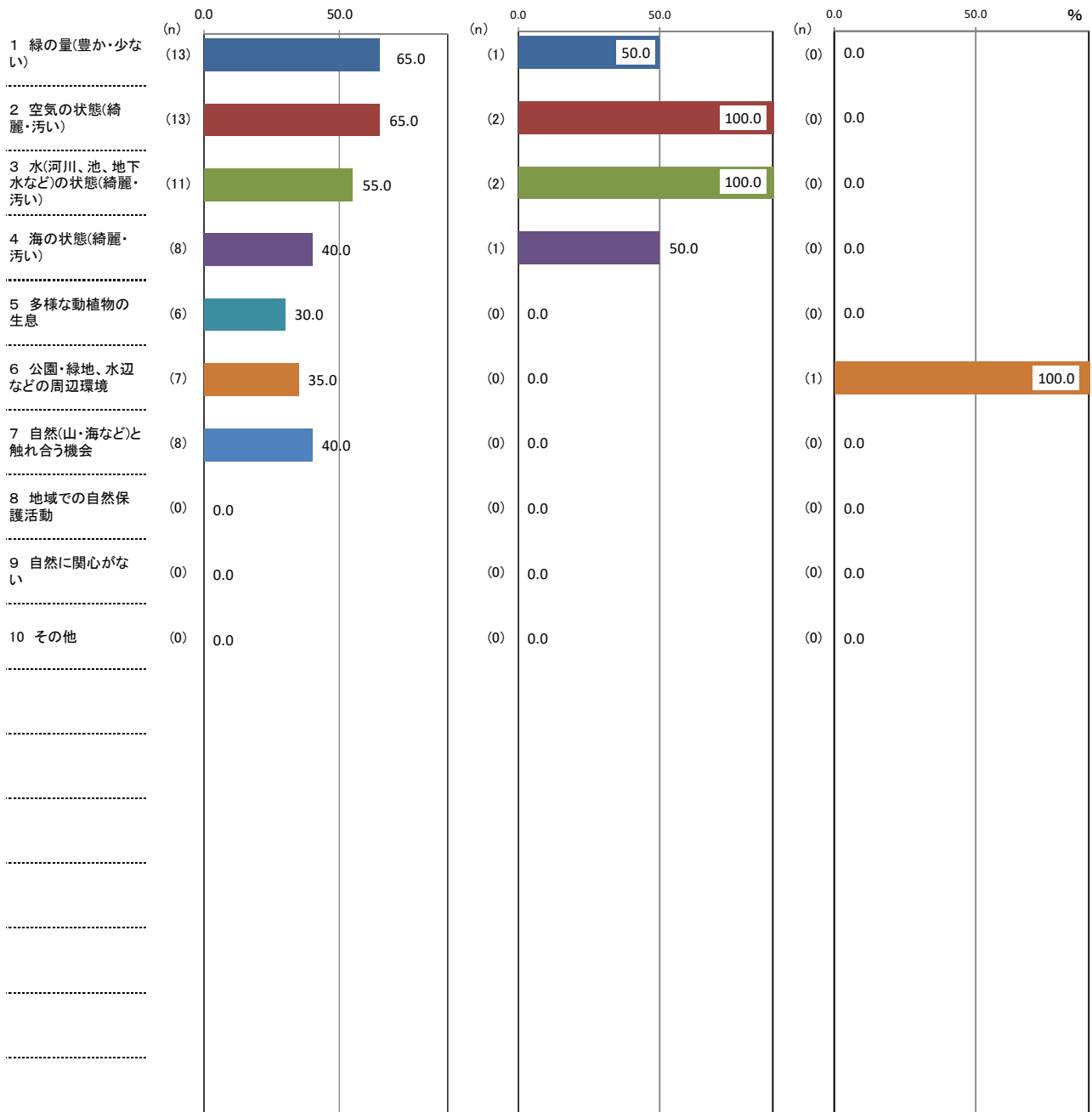

↑ 理由別件数/該当者数 × 100

【補足調査】

(12)「自然のゆたかさ」についての回答理由(問1-1(12)「①あなたは自然に恵まれていると感じますか。」次の「②そのように回答した理由として、関連の強い要因全てに○をつけてください。」に対する回答(複数回答可)

<60歳以上の無職>

(%)

| 区分              | 計 | 1 緑の量(豊か・少ない) | 2 空気の状態(綺麗・汚い) | 3 水(河川、池、地下水など)の状態(綺麗・汚い) | 4 海の状態(綺麗・汚い) | 5 多様な動植物の生息 | 6 公園・緑地、水辺などの周辺環境 | 7 自然(山・海など)と触れ合う機会 | 8 地域での自然保護活動 | 9 自然に関心がない | 10 その他 |
|-----------------|---|---------------|----------------|---------------------------|---------------|-------------|-------------------|--------------------|--------------|------------|--------|
| ①「感じる・やや感じる」    |   | 65.0          | 65.0           | 55.0                      | 40.0          | 30.0        | 35.0              | 40.0               | 0.0          | 0.0        | 0.0    |
| ②「どちらともいえない」    |   | 50.0          | 100.0          | 100.0                     | 50.0          | 0.0         | 0.0               | 0.0                | 0.0          | 0.0        | 0.0    |
| ③「あまり感じない・感じない」 |   | 0.0           | 0.0            | 0.0                       | 0.0           | 0.0         | 100.0             | 0.0                | 0.0          | 0.0        | 0.0    |

(件)

| 区分                          | 計  | 1 緑の量(豊か・少ない) | 2 空気の状態(綺麗・汚い) | 3 水(河川、池、地下水など)の状態(綺麗・汚い) | 4 海の状態(綺麗・汚い) | 5 多様な動植物の生息 | 6 公園・緑地、水辺などの周辺環境 | 7 自然(山・海など)と触れ合う機会 | 8 地域での自然保護活動 | 9 自然に関心がない | 10 その他 |
|-----------------------------|----|---------------|----------------|---------------------------|---------------|-------------|-------------------|--------------------|--------------|------------|--------|
| ①「感じる・やや感じる」の人(サンプル数=20人)   | 66 | 13            | 13             | 11                        | 8             | 6           | 7                 | 8                  | 0            | 0          | 0      |
| ②「どちらともいえない」の人(サンプル数=2人)    | 6  | 1             | 2              | 2                         | 1             | 0           | 0                 | 0                  | 0            | 0          | 0      |
| ③「あまり感じない・感じない」の人(サンプル数=1人) | 1  | 0             | 0              | 0                         | 0             | 0           | 1                 | 0                  | 0            | 0          | 0      |

【補足調査】(単純集計)

分野別実感の回答結果「自然のゆたかさ」<ひとり暮らし>

| 上位3項目 | ①「感じる・やや感じる」の回答 (175) 57人      | ②「どちらともいえない」の回答 (16) 8人       | ③「あまり感じない・感じない」の回答 (8) 5人     |
|-------|--------------------------------|-------------------------------|-------------------------------|
| 1     | 1 緑の量(豊か・少ない) (45)             | 1 緑の量(豊か・少ない) (4)             | 3 水(河川、池、地下水など)の状態(綺麗・汚い) (3) |
| 2     | 2 空気の状態(綺麗・汚い) (37)            | 2 空気の状態(綺麗・汚い) (3)            | 1 緑の量(豊か・少ない) (1)             |
| 3     | 3 水(河川、池、地下水など)の状態(綺麗・汚い) (29) | 3 水(河川、池、地下水など)の状態(綺麗・汚い) (2) | 2 空気の状態(綺麗・汚い) (1)            |
|       |                                | 5 多様な動植物の生息 (2)               | 2 公園・緑地、水辺などの周辺環境 (1)         |
|       |                                | 8 地域での自然保護活動 (2)              | 6 公園・緑地、水辺などの周辺環境 (1)         |
|       |                                |                               | 8 地域での自然保護活動 (1)              |
|       |                                |                               | 9 自然に関心がない (1)                |

( )内の数字は件数。

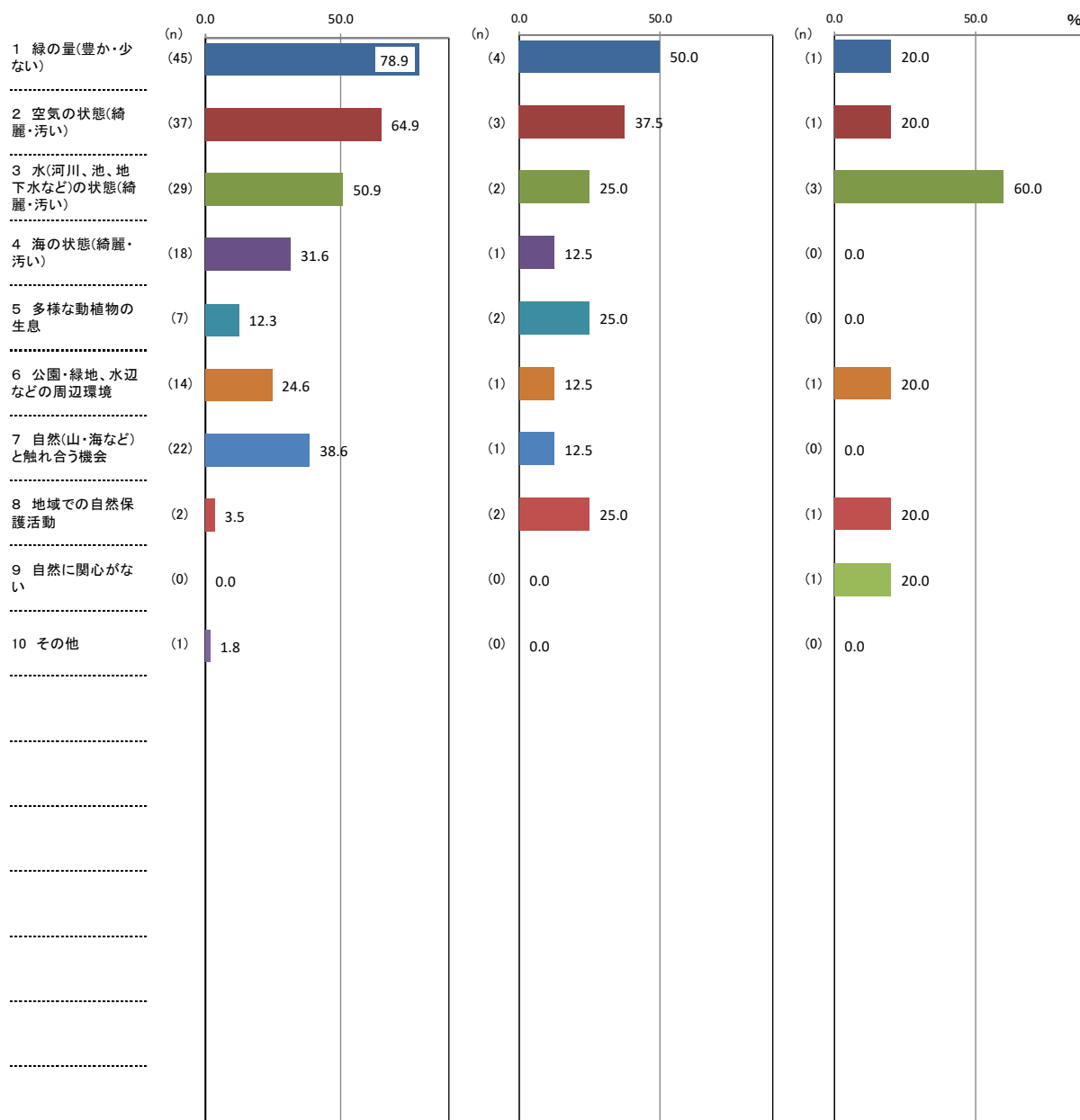

↑ 理由別件数 / 該当者数 × 100

【補足調査】

(12)「自然のゆたかさ」についての回答理由(問1-1(12)「①あなたは自然に恵まれていると感じますか。」次の「②そのように回答した理由として、関連の強い要因全てに○をつけてください。」に対する回答(複数回答可)

<ひとり暮らし>

(%)

| 区分              | 計 | 1 緑の量(豊か・少ない) | 2 空気の状態(綺麗・汚い) | 3 水(河川、池、地下水など)の状態(綺麗・汚い) | 4 海の状態(綺麗・汚い) | 5 多様な動植物の生息 | 6 公園・緑地、水辺などの周辺環境 | 7 自然(山・海など)と触れ合う機会 | 8 地域での自然保護活動 | 9 自然に関心がない | 10 その他 |
|-----------------|---|---------------|----------------|---------------------------|---------------|-------------|-------------------|--------------------|--------------|------------|--------|
| ①「感じる・やや感じる」    |   | 78.9          | 64.9           | 50.9                      | 31.6          | 12.3        | 24.6              | 38.6               | 3.5          | 0.0        | 1.8    |
| ②「どちらともいえない」    |   | 50.0          | 37.5           | 25.0                      | 12.5          | 25.0        | 12.5              | 12.5               | 25.0         | 0.0        | 0.0    |
| ③「あまり感じない・感じない」 |   | 20.0          | 20.0           | 60.0                      | 0.0           | 0.0         | 20.0              | 0.0                | 20.0         | 20.0       | 0.0    |

(件)

| 区分                              | 計   | 1 緑の量(豊か・少ない) | 2 空気の状態(綺麗・汚い) | 3 水(河川、池、地下水など)の状態(綺麗・汚い) | 4 海の状態(綺麗・汚い) | 5 多様な動植物の生息 | 6 公園・緑地、水辺などの周辺環境 | 7 自然(山・海など)と触れ合う機会 | 8 地域での自然保護活動 | 9 自然に関心がない | 10 その他 |
|---------------------------------|-----|---------------|----------------|---------------------------|---------------|-------------|-------------------|--------------------|--------------|------------|--------|
| ①「感じる・やや感じる」の人<br>(サンプル数=57人)   | 175 | 45            | 37             | 29                        | 18            | 7           | 14                | 22                 | 2            | 0          | 1      |
| ②「どちらともいえない」の人<br>(サンプル数=8人)    | 16  | 4             | 3              | 2                         | 1             | 2           | 1                 | 1                  | 2            | 0          | 0      |
| ③「あまり感じない・感じない」の人<br>(サンプル数=5人) | 8   | 1             | 1              | 3                         | 0             | 0           | 1                 | 0                  | 1            | 1          | 0      |

【補足調査】(単純集計)

分野別実感の回答結果「自然のゆたかさ」＜夫婦のみ＞

| 上位3項目 | ①「感じる・やや感じる」の回答 (321)<br>94 人  | ②「どちらともいえない」の回答 (9)<br>4 人 | ③「あまり感じない・感じない」の回答 (3)<br>2 人 |
|-------|--------------------------------|----------------------------|-------------------------------|
| 1     | 1 緑の量(豊か・少ない) (81)             | 1 緑の量(豊か・少ない) (2)          | 6 公園・緑地、水辺などの周辺環境 (1)         |
| 2     | 2 空気の状態(綺麗・汚い) (72)            | 2 空気の状態(綺麗・汚い) (2)         | 9 自然に関心がない (1)                |
| 3     | 3 水(河川、池、地下水など)の状態(綺麗・汚い) (48) | 7 自然(山・海など)と触れ合う機会 (2)     | 10 その他 (1)                    |

( )内の数字は件数。

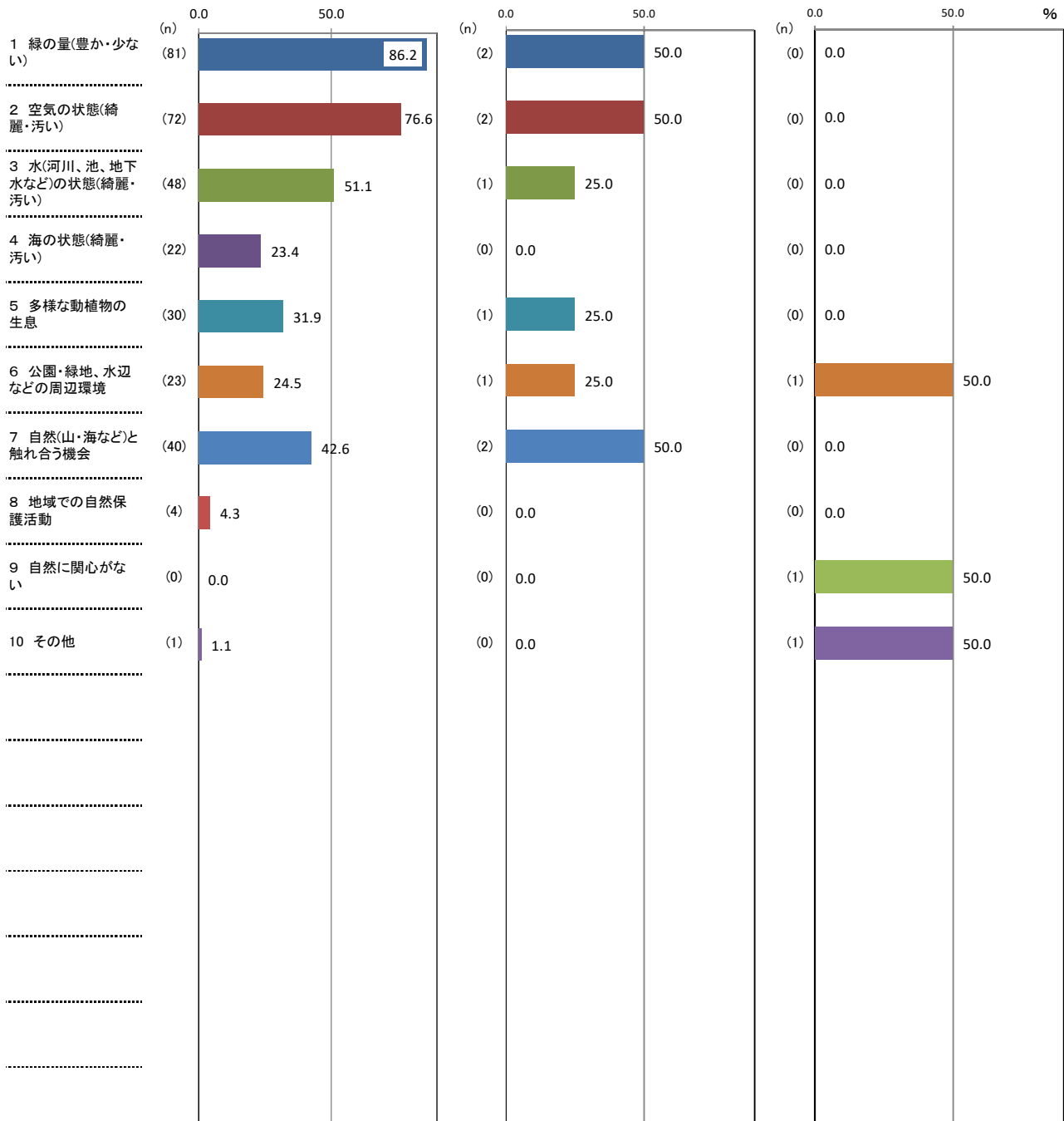

↑ 理由別件数 / 該当者数 × 100

【補足調査】

(12)「自然のゆたかさ」についての回答理由(問1-1(12)「①あなたは自然に恵まれていると感じますか。」次の「②そのように回答した理由として、関連の強い要因全てに○をつけてください。」に対する回答(複数回答可)

<夫婦のみ>

(%)

| 区分              | 計 | 1 緑の量(豊か・少ない) | 2 空気の状態(綺麗・汚い) | 3 水(河川、池、地下水など)の状態(綺麗・汚い) | 4 海の状態(綺麗・汚い) | 5 多様な動植物の生息 | 6 公園・緑地、水辺などの周辺環境 | 7 自然(山・海など)と触れ合う機会 | 8 地域での自然保護活動 | 9 自然に関心がない | 10 その他 |
|-----------------|---|---------------|----------------|---------------------------|---------------|-------------|-------------------|--------------------|--------------|------------|--------|
| ①「感じる・やや感じる」    |   | 86.2          | 76.6           | 51.1                      | 23.4          | 31.9        | 24.5              | 42.6               | 4.3          | 0.0        | 1.1    |
| ②「どちらともいえない」    |   | 50.0          | 50.0           | 25.0                      | 0.0           | 25.0        | 25.0              | 50.0               | 0.0          | 0.0        | 0.0    |
| ③「あまり感じない・感じない」 |   | 0.0           | 0.0            | 0.0                       | 0.0           | 0.0         | 50.0              | 0.0                | 0.0          | 50.0       | 50.0   |

(件)

| 区分                              | 計   | 1 緑の量(豊か・少ない) | 2 空気の状態(綺麗・汚い) | 3 水(河川、池、地下水など)の状態(綺麗・汚い) | 4 海の状態(綺麗・汚い) | 5 多様な動植物の生息 | 6 公園・緑地、水辺などの周辺環境 | 7 自然(山・海など)と触れ合う機会 | 8 地域での自然保護活動 | 9 自然に関心がない | 10 その他 |
|---------------------------------|-----|---------------|----------------|---------------------------|---------------|-------------|-------------------|--------------------|--------------|------------|--------|
| ①「感じる・やや感じる」の人<br>(サンプル数=94人)   | 321 | 81            | 72             | 48                        | 22            | 30          | 23                | 40                 | 4            | 0          | 1      |
| ②「どちらともいえない」の人<br>(サンプル数=4人)    | 9   | 2             | 2              | 1                         | 0             | 1           | 1                 | 2                  | 0            | 0          | 0      |
| ③「あまり感じない・感じない」の人<br>(サンプル数=2人) | 3   | 0             | 0              | 0                         | 0             | 0           | 1                 | 0                  | 0            | 1          | 1      |



【補足調査】(単純集計)

分野別実感の回答結果「自然のゆたかさ」<2世代世帯>

| 上位3項目 | ①「感じる・やや感じる」の回答 (669) 213 人     | ②「どちらともいえない」の回答 (24) 13 人     | ③「あまり感じない・感じない」の回答 (6) 3 人 |
|-------|---------------------------------|-------------------------------|----------------------------|
| 1     | 1 緑の量(豊か・少ない) (191)             | 6 公園・緑地、水辺などの周辺環境 (5)         | 1 緑の量(豊か・少ない) (1)          |
| 2     | 2 空気の状態(綺麗・汚い) (150)            | 2 空気の状態(綺麗・汚い) (4)            | 2 空気の状態(綺麗・汚い) (1)         |
| 3     | 3 水(河川、池、地下水など)の状態(綺麗・汚い) (103) | 3 水(河川、池、地下水など)の状態(綺麗・汚い) (4) | 6 公園・緑地、水辺などの周辺環境 (1)      |
|       |                                 |                               | 7 自然(山・海など)と触れ合う機会 (1)     |
|       |                                 |                               | 8 地域での自然保護活動 (1)           |
|       |                                 |                               | 9 自然に関心がない (1)             |

( )内の数字は件数。

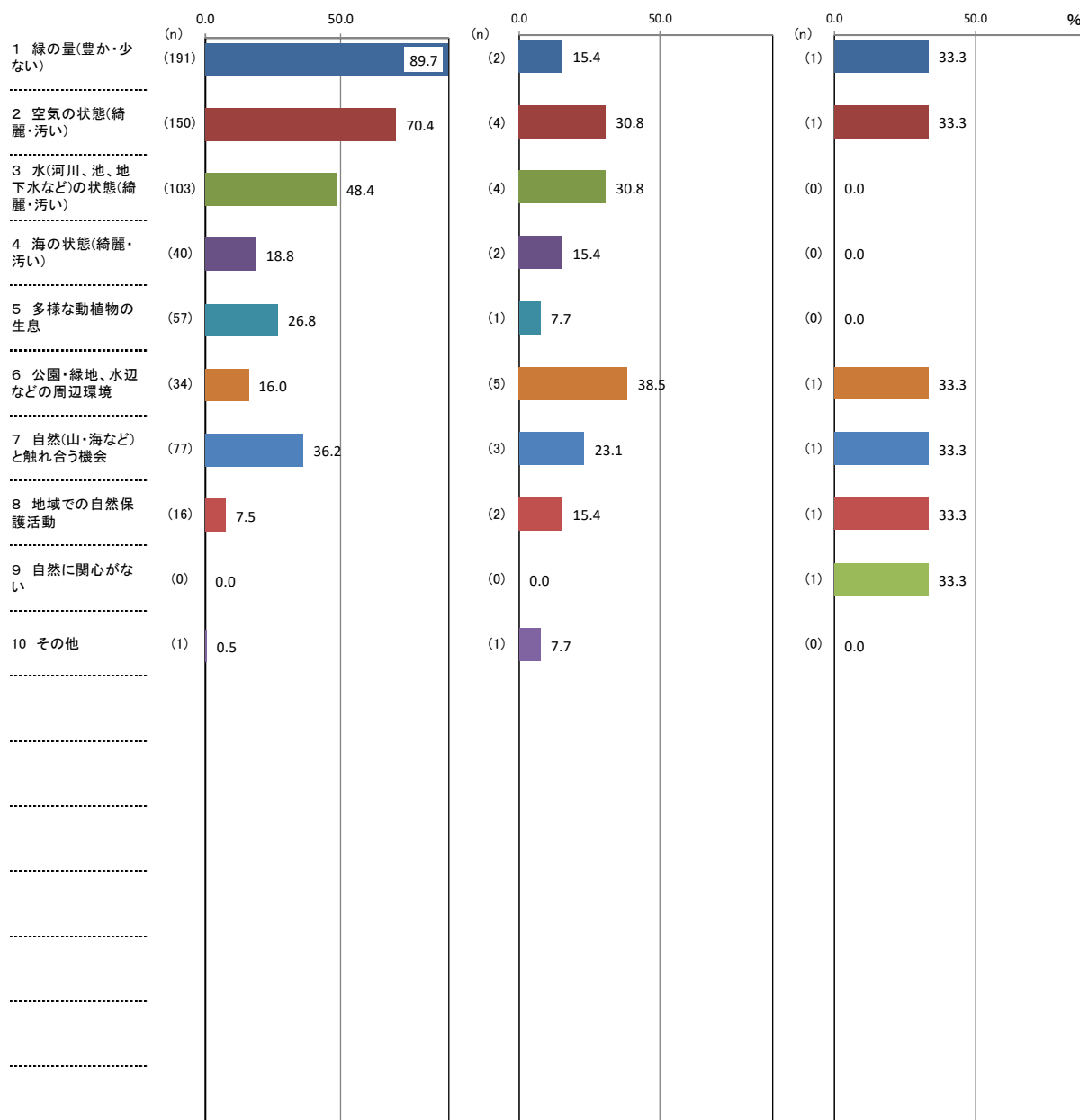

↑ 理由別件数 / 該当者数 × 100

【補足調査】

(12)「自然のゆたかさ」についての回答理由(問1-1(12)「①あなたは自然に恵まれていると感じますか。」次の「②そのように回答した理由として、関連の強い要因全てに○をつけてください。」に対する回答(複数回答可)

<2世代世帯>

(%)

| 区分              | 計 | 1 緑の量(豊か・少ない) | 2 空気の状態(綺麗・汚い) | 3 水(河川、池、地下水など)の状態(綺麗・汚い) | 4 海の状態(綺麗・汚い) | 5 多様な動植物の生息 | 6 公園・緑地、水辺などの周辺環境 | 7 自然(山・海など)と触れ合う機会 | 8 地域での自然保護活動 | 9 自然に関心がない | 10 その他 |
|-----------------|---|---------------|----------------|---------------------------|---------------|-------------|-------------------|--------------------|--------------|------------|--------|
| ①「感じる・やや感じる」    |   | 89.7          | 70.4           | 48.4                      | 18.8          | 26.8        | 16.0              | 36.2               | 7.5          | 0.0        | 0.5    |
| ②「どちらともいえない」    |   | 15.4          | 30.8           | 30.8                      | 15.4          | 7.7         | 38.5              | 23.1               | 15.4         | 0.0        | 7.7    |
| ③「あまり感じない・感じない」 |   | 33.3          | 33.3           | 0.0                       | 0.0           | 0.0         | 33.3              | 33.3               | 33.3         | 33.3       | 0.0    |

(件)

| 区分                              | 計   | 1 緑の量(豊か・少ない) | 2 空気の状態(綺麗・汚い) | 3 水(河川、池、地下水など)の状態(綺麗・汚い) | 4 海の状態(綺麗・汚い) | 5 多様な動植物の生息 | 6 公園・緑地、水辺などの周辺環境 | 7 自然(山・海など)と触れ合う機会 | 8 地域での自然保護活動 | 9 自然に関心がない | 10 その他 |
|---------------------------------|-----|---------------|----------------|---------------------------|---------------|-------------|-------------------|--------------------|--------------|------------|--------|
| ①「感じる・やや感じる」の人<br>(サンプル数=213人)  | 669 | 191           | 150            | 103                       | 40            | 57          | 34                | 77                 | 16           | 0          | 1      |
| ②「どちらともいえない」の人<br>(サンプル数=13人)   | 24  | 2             | 4              | 4                         | 2             | 1           | 5                 | 3                  | 2            | 0          | 1      |
| ③「あまり感じない・感じない」の人<br>(サンプル数=3人) | 6   | 1             | 1              | 0                         | 0             | 0           | 1                 | 1                  | 1            | 1          | 0      |

【補足調査】(単純集計)

分野別実感の回答結果「自然のゆたかさ」<3世代世帯>

| 上位3項目 | ①「感じる・やや感じる」の回答 (298)<br>97 人  | ②「どちらともいえない」の回答 (7)<br>3 人          | ③「あまり感じない・感じない」の回答 (3)<br>3 人 |
|-------|--------------------------------|-------------------------------------|-------------------------------|
| 1     | 1 緑の量(豊か・少ない) (85)             | 1 緑の量(豊か・少ない) (2)<br>1位             | 2 空気の状態(綺麗・汚い) (1)<br>1位      |
| 2     | 2 空気の状態(綺麗・汚い) (71)            | 3 水(河川、池、地下水など)の状態(綺麗・汚い) (2)<br>2位 | 7 自然(山・海など)と触れ合う機会 (1)<br>1位  |
| 3     | 3 水(河川、池、地下水など)の状態(綺麗・汚い) (48) | 5 多様な動植物の生息 (1)<br>3位               | 9 自然に関心がない (1)<br>1位          |
|       |                                | 6 公園・緑地、水辺などの周辺環境 (1)<br>3位         |                               |
|       |                                | 9 自然に関心がない (1)<br>3位                |                               |

( )内の数字は件数。

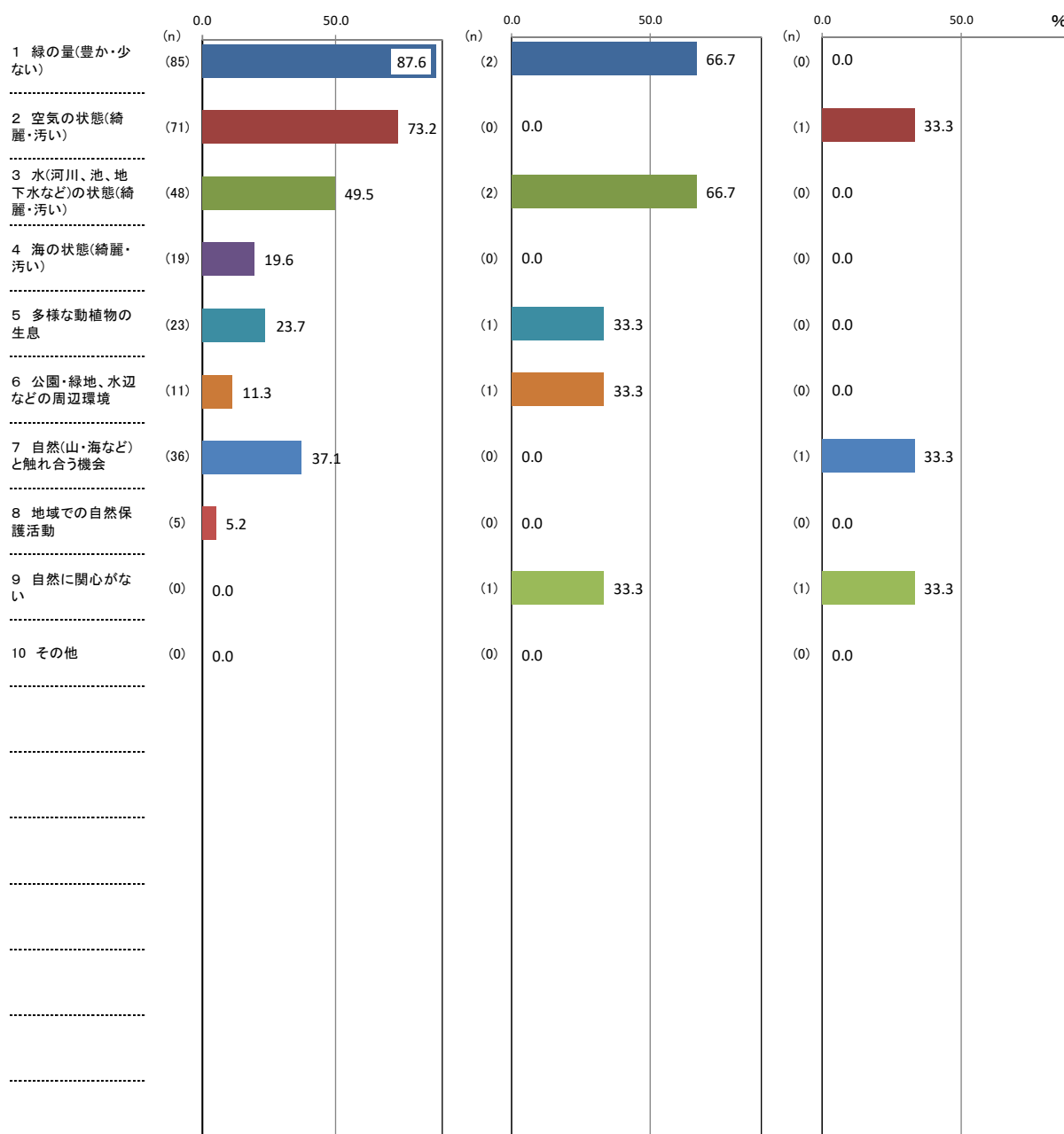

↑ 理由別件数 / 該当者数 × 100

【補足調査】

(12)「自然のゆたかさ」についての回答理由(問1-1(12)「①あなたは自然に恵まれていると感じますか。」次の「②そのように回答した理由として、関連の強い要因全てに○をつけてください。」に対する回答(複数回答可)

<3世代世帯>

(%)

| 区分              | 計 | 1 緑の量(豊か・少ない) | 2 空気の状態(綺麗・汚い) | 3 水(河川、池、地下水など)の状態(綺麗・汚い) | 4 海の状態(綺麗・汚い) | 5 多様な動植物の生息 | 6 公園・緑地、水辺などの周辺環境 | 7 自然(山・海など)と触れ合う機会 | 8 地域での自然保護活動 | 9 自然に関心がない | 10 その他 |
|-----------------|---|---------------|----------------|---------------------------|---------------|-------------|-------------------|--------------------|--------------|------------|--------|
| ①「感じる・やや感じる」    |   | 87.6          | 73.2           | 49.5                      | 19.6          | 23.7        | 11.3              | 37.1               | 5.2          | 0.0        | 0.0    |
| ②「どちらともいえない」    |   | 66.7          | 0.0            | 66.7                      | 0.0           | 33.3        | 33.3              | 0.0                | 0.0          | 33.3       | 0.0    |
| ③「あまり感じない・感じない」 |   | 0.0           | 33.3           | 0.0                       | 0.0           | 0.0         | 0.0               | 33.3               | 0.0          | 33.3       | 0.0    |

(件)

| 区分                              | 計   | 1 緑の量(豊か・少ない) | 2 空気の状態(綺麗・汚い) | 3 水(河川、池、地下水など)の状態(綺麗・汚い) | 4 海の状態(綺麗・汚い) | 5 多様な動植物の生息 | 6 公園・緑地、水辺などの周辺環境 | 7 自然(山・海など)と触れ合う機会 | 8 地域での自然保護活動 | 9 自然に関心がない | 10 その他 |
|---------------------------------|-----|---------------|----------------|---------------------------|---------------|-------------|-------------------|--------------------|--------------|------------|--------|
| ①「感じる・やや感じる」の人<br>(サンプル数=97人)   | 298 | 85            | 71             | 48                        | 19            | 23          | 11                | 36                 | 5            | 0          | 0      |
| ②「どちらともいえない」の人<br>(サンプル数=3人)    | 7   | 2             | 0              | 2                         | 0             | 1           | 1                 | 0                  | 0            | 1          | 0      |
| ③「あまり感じない・感じない」の人<br>(サンプル数=3人) | 3   | 0             | 1              | 0                         | 0             | 0           | 0                 | 1                  | 0            | 1          | 0      |

【補足調査】(単純集計)

分野別実感の回答結果「自然のゆたかさ」<子の人数1人>

| 上位3項目 | ①「感じる・やや感じる」の回答 (178)<br>64 人  | ②「どちらともいえない」の回答 (7)<br>5 人 | ③「あまり感じない・感じない」の回答 (0)<br>0 人 |
|-------|--------------------------------|----------------------------|-------------------------------|
| 1     | 1 緑の量(豊か・少ない) (49)             | 6 公園・緑地、水辺などの周辺環境 (3)      | 1 緑の量(豊か・少ない) (0)             |
| 2     | 2 空気の状態(綺麗・汚い) (39)            | 2 空気の状態(綺麗・汚い) (2)         |                               |
| 3     | 3 水(河川、池、地下水などの状態(綺麗・汚い)) (32) | 1 緑の量(豊か・少ない) (1)          |                               |
|       |                                | 7 自然(山・海など)と触れ合う機会 (1)     |                               |

( )内の数字は件数。

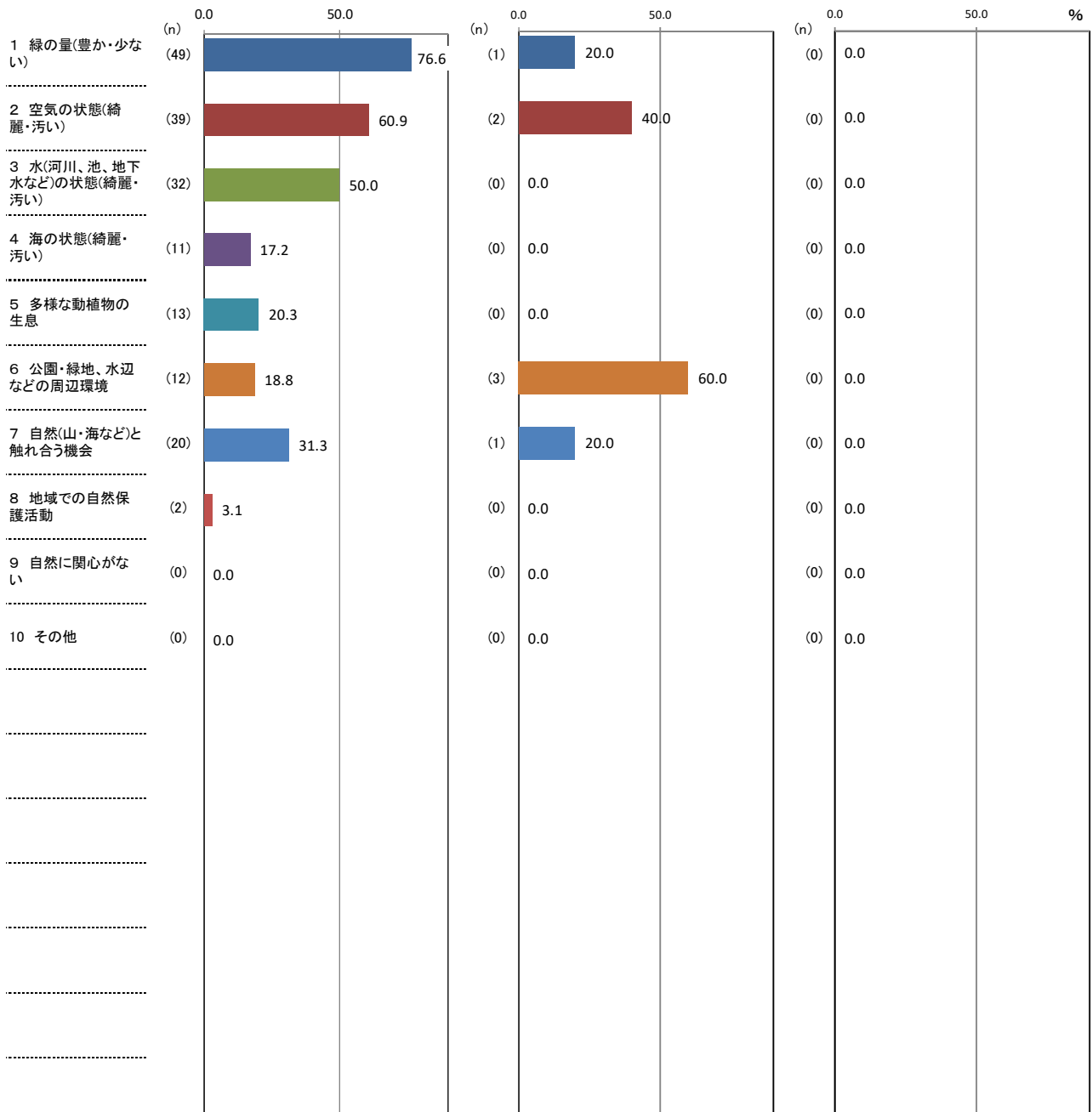

↑ 理由別件数 / 該当者数 × 100

【補足調査】

(12)「自然のゆたかさ」についての回答理由(問1-1(12)「①あなたは自然に恵まれていると感じますか。」次の「②そのように回答した理由として、関連の強い要因全てに○をつけてください。」に対する回答(複数回答可)

<子の人数1人>

(%)

| 区分              | 計 | 1 緑の量(豊か・少ない) | 2 空気の状態(綺麗・汚い) | 3 水(河川、池、地下水など)の状態(綺麗・汚い) | 4 海の状態(綺麗・汚い) | 5 多様な動植物の生息 | 6 公園・緑地、水辺などの周辺環境 | 7 自然(山・海など)と触れ合う機会 | 8 地域での自然保護活動 | 9 自然に関心がない | 10 その他 |
|-----------------|---|---------------|----------------|---------------------------|---------------|-------------|-------------------|--------------------|--------------|------------|--------|
| ①「感じる・やや感じる」    |   | 76.6          | 60.9           | 50.0                      | 17.2          | 20.3        | 18.8              | 31.3               | 3.1          | 0.0        | 0.0    |
| ②「どちらともいえない」    |   | 20.0          | 40.0           | 0.0                       | 0.0           | 0.0         | 60.0              | 20.0               | 0.0          | 0.0        | 0.0    |
| ③「あまり感じない・感じない」 |   | 0.0           | 0.0            | 0.0                       | 0.0           | 0.0         | 0.0               | 0.0                | 0.0          | 0.0        | 0.0    |

(件)

| 区分                              | 計   | 1 緑の量(豊か・少ない) | 2 空気の状態(綺麗・汚い) | 3 水(河川、池、地下水など)の状態(綺麗・汚い) | 4 海の状態(綺麗・汚い) | 5 多様な動植物の生息 | 6 公園・緑地、水辺などの周辺環境 | 7 自然(山・海など)と触れ合う機会 | 8 地域での自然保護活動 | 9 自然に関心がない | 10 その他 |
|---------------------------------|-----|---------------|----------------|---------------------------|---------------|-------------|-------------------|--------------------|--------------|------------|--------|
| ①「感じる・やや感じる」の人<br>(サンプル数=64人)   | 178 | 49            | 39             | 32                        | 11            | 13          | 12                | 20                 | 2            | 0          | 0      |
| ②「どちらともいえない」の人<br>(サンプル数=5人)    | 7   | 1             | 2              | 0                         | 0             | 0           | 3                 | 1                  | 0            | 0          | 0      |
| ③「あまり感じない・感じない」の人<br>(サンプル数=0人) | 0   | 0             | 0              | 0                         | 0             | 0           | 0                 | 0                  | 0            | 0          | 0      |

【補足調査】(単純集計)

分野別実感の回答結果「自然のゆたかさ」<子の人数2人>

| 上位3項目 | ①「感じる・やや感じる」の回答 (646)<br>196 人  | ②「どちらともいえない」の回答 (20)<br>9 人   | ③「あまり感じない・感じない」の回答 (8)<br>6 人 |
|-------|---------------------------------|-------------------------------|-------------------------------|
| 1     | 1 緑の量(豊か・少ない) (173)             | 1 緑の量(豊か・少ない) (6)             | 6 公園・緑地、水辺などの周辺環境 (2)         |
| 2     | 2 空気の状態(綺麗・汚い) (146)            | 3 水(河川、池、地下水など)の状態(綺麗・汚い) (5) | 9 自然に関心がない (2)                |
| 3     | 3 水(河川、池、地下水など)の状態(綺麗・汚い) (108) | 2 空気の状態(綺麗・汚い) (4)            | 2 空気の状態(綺麗・汚い) (1)            |
|       |                                 |                               | 3 水(河川、池、地下水など)の状態(綺麗・汚い) (1) |
|       |                                 |                               | 7 自然(山・海など)と触れ合う機会 (1)        |
|       |                                 |                               | 10 その他 (1)                    |

( )内の数字は件数。

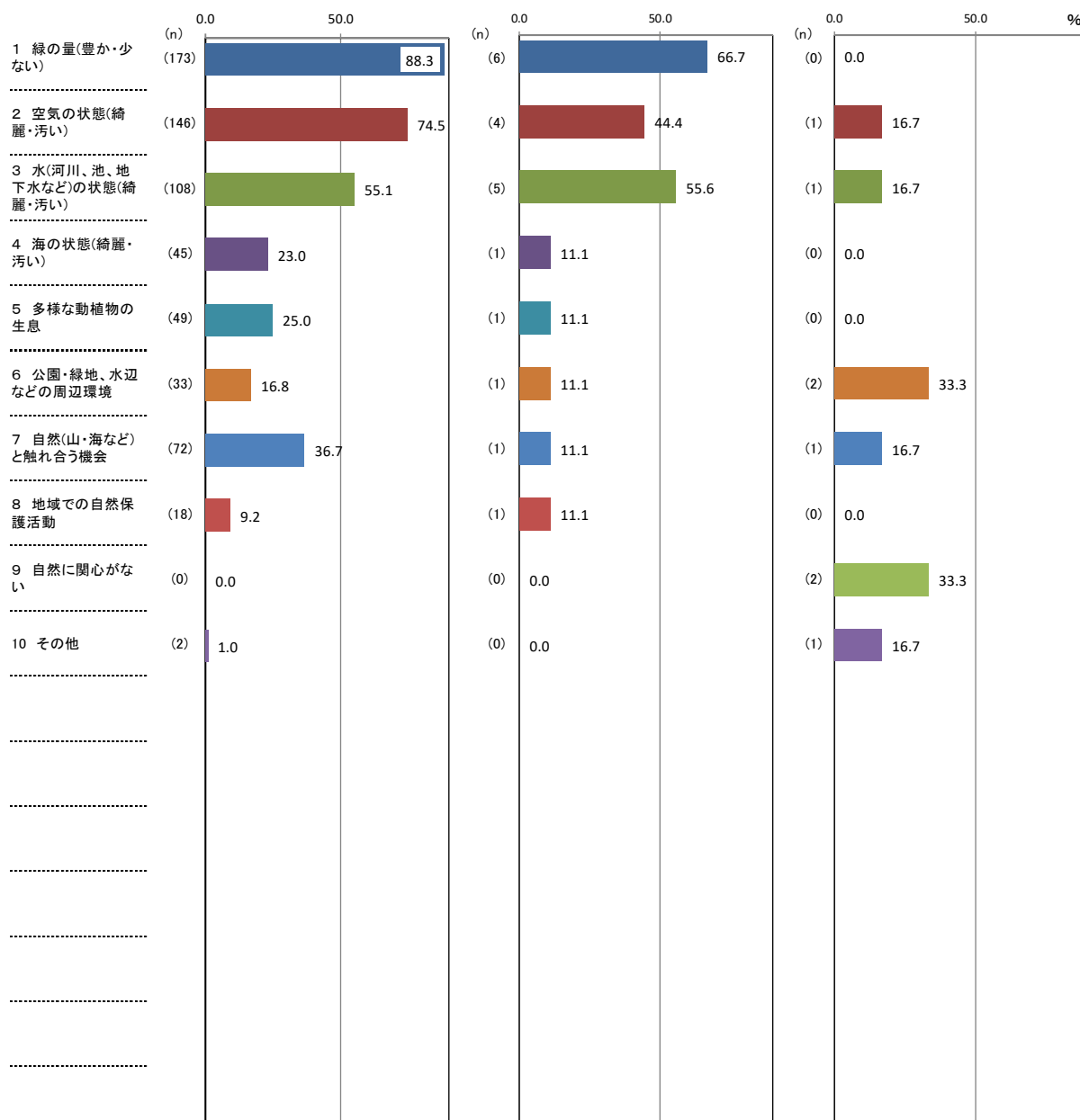

↑ 理由別件数 / 該当者数 × 100

【補足調査】

(12)「自然のゆたかさ」についての回答理由(問1-1(12)「①あなたは自然に恵まれていると感じますか。」次の「②そのように回答した理由として、関連の強い要因全てに○をつけてください。」に対する回答(複数回答可)

<子の人数2人>

(%)

| 区分              | 計 | 1 緑の量(豊か・少ない) | 2 空気の状態(綺麗・汚い) | 3 水(河川、池、地下水など)の状態(綺麗・汚い) | 4 海の状態(綺麗・汚い) | 5 多様な動植物の生息 | 6 公園・緑地、水辺などの周辺環境 | 7 自然(山・海など)と触れ合う機会 | 8 地域での自然保護活動 | 9 自然に関心がない | 10 その他 |
|-----------------|---|---------------|----------------|---------------------------|---------------|-------------|-------------------|--------------------|--------------|------------|--------|
| ①「感じる・やや感じる」    |   | 88.3          | 74.5           | 55.1                      | 23.0          | 25.0        | 16.8              | 36.7               | 9.2          | 0.0        | 1.0    |
| ②「どちらともいえない」    |   | 66.7          | 44.4           | 55.6                      | 11.1          | 11.1        | 11.1              | 11.1               | 11.1         | 0.0        | 0.0    |
| ③「あまり感じない・感じない」 |   | 0.0           | 16.7           | 16.7                      | 0.0           | 0.0         | 33.3              | 16.7               | 0.0          | 33.3       | 16.7   |

(件)

| 区分                              | 計   | 1 緑の量(豊か・少ない) | 2 空気の状態(綺麗・汚い) | 3 水(河川、池、地下水など)の状態(綺麗・汚い) | 4 海の状態(綺麗・汚い) | 5 多様な動植物の生息 | 6 公園・緑地、水辺などの周辺環境 | 7 自然(山・海など)と触れ合う機会 | 8 地域での自然保護活動 | 9 自然に関心がない | 10 その他 |
|---------------------------------|-----|---------------|----------------|---------------------------|---------------|-------------|-------------------|--------------------|--------------|------------|--------|
| ①「感じる・やや感じる」の人<br>(サンプル数=196人)  | 646 | 173           | 146            | 108                       | 45            | 49          | 33                | 72                 | 18           | 0          | 2      |
| ②「どちらともいえない」の人<br>(サンプル数=9人)    | 20  | 6             | 4              | 5                         | 1             | 1           | 1                 | 1                  | 1            | 0          | 0      |
| ③「あまり感じない・感じない」の人<br>(サンプル数=6人) | 8   | 0             | 1              | 1                         | 0             | 0           | 2                 | 1                  | 0            | 2          | 1      |



【補足調査】(単純集計)

分野別実感の回答結果「自然のゆたかさ」<子の人数3人>

| 上位3項目 | ①「感じる・やや感じる」の回答 (345) 98人      | ②「どちらともいえない」の回答 (11) 5人       | ③「あまり感じない・感じない」の回答 (6) 4人     |
|-------|--------------------------------|-------------------------------|-------------------------------|
| 1     | 1 緑の量(豊か・少ない) (92)             | 2 空気の状態(綺麗・汚い) (2)            | 1 緑の量(豊か・少ない) (1)             |
| 2     | 2 空気の状態(綺麗・汚い) (82)            | 3 水(河川、池、地下水など)の状態(綺麗・汚い) (2) | 3 水(河川、池、地下水など)の状態(綺麗・汚い) (1) |
| 3     | 3 水(河川、池、地下水など)の状態(綺麗・汚い) (50) | 6 公園・緑地、水辺などの周辺環境 (2)         | 4 海の状態(綺麗・汚い) (1)             |
|       |                                |                               | 6 公園・緑地、水辺などの周辺環境 (1)         |
|       |                                |                               | 8 地域での自然保護活動 (1)              |
|       |                                |                               | 9 自然に関心がない (1)                |

( )内の数字は件数。

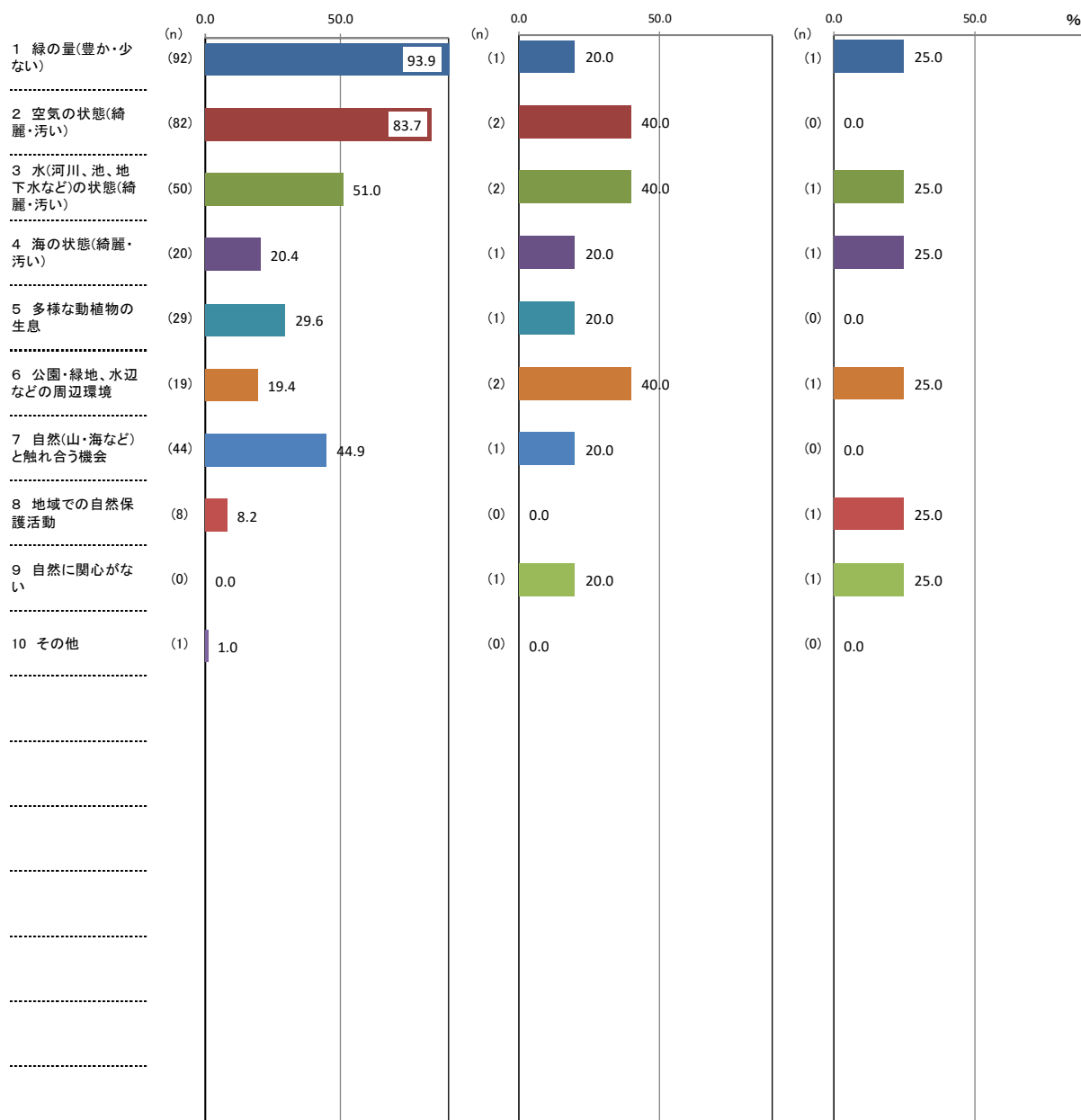

↑ 理由別件数 / 該当者数 × 100

【補足調査】

(12)「自然のゆたかさ」についての回答理由(問1-1(12)「①あなたは自然に恵まれていると感じますか。」次の「②そのように回答した理由として、関連の強い要因全てに○をつけてください。」に対する回答(複数回答可)

<子の人数3人>

(%)

| 区分              | 計 | 1 緑の量(豊か・少ない) | 2 空気の状態(綺麗・汚い) | 3 水(河川、池、地下水など)の状態(綺麗・汚い) | 4 海の状態(綺麗・汚い) | 5 多様な動植物の生息 | 6 公園・緑地、水辺などの周辺環境 | 7 自然(山・海など)と触れ合う機会 | 8 地域での自然保護活動 | 9 自然に関心がない | 10 その他 |
|-----------------|---|---------------|----------------|---------------------------|---------------|-------------|-------------------|--------------------|--------------|------------|--------|
| ①「感じる・やや感じる」    |   | 93.9          | 83.7           | 51.0                      | 20.4          | 29.6        | 19.4              | 44.9               | 8.2          | 0.0        | 1.0    |
| ②「どちらともいえない」    |   | 20.0          | 40.0           | 40.0                      | 20.0          | 20.0        | 40.0              | 20.0               | 0.0          | 20.0       | 0.0    |
| ③「あまり感じない・感じない」 |   | 25.0          | 0.0            | 25.0                      | 25.0          | 0.0         | 25.0              | 0.0                | 25.0         | 25.0       | 0.0    |

(件)

| 区分                              | 計   | 1 緑の量(豊か・少ない) | 2 空気の状態(綺麗・汚い) | 3 水(河川、池、地下水など)の状態(綺麗・汚い) | 4 海の状態(綺麗・汚い) | 5 多様な動植物の生息 | 6 公園・緑地、水辺などの周辺環境 | 7 自然(山・海など)と触れ合う機会 | 8 地域での自然保護活動 | 9 自然に関心がない | 10 その他 |
|---------------------------------|-----|---------------|----------------|---------------------------|---------------|-------------|-------------------|--------------------|--------------|------------|--------|
| ①「感じる・やや感じる」の人<br>(サンプル数=98人)   | 345 | 92            | 82             | 50                        | 20            | 29          | 19                | 44                 | 8            | 0          | 1      |
| ②「どちらともいえない」の人<br>(サンプル数=5人)    | 11  | 1             | 2              | 2                         | 1             | 1           | 2                 | 1                  | 0            | 1          | 0      |
| ③「あまり感じない・感じない」の人<br>(サンプル数=4人) | 6   | 1             | 0              | 1                         | 1             | 0           | 1                 | 0                  | 1            | 1          | 0      |

【補足調査】(単純集計)

分野別実感の回答結果「自然のゆたかさ」<子の人数4人以上>

| 上位3項目 | ①「感じる・やや感じる」の回答 (65)<br>18 人 | ②「どちらともいえない」の回答 (0)<br>0 人 | ③「あまり感じない・感じない」の回答 (1)<br>1 人 |
|-------|------------------------------|----------------------------|-------------------------------|
| 1     | 2 空気の状態(綺麗・汚い) (15)          | 1 緑の量(豊か・少ない) (0)          | 1 緑の量(豊か・少ない) (1)             |
| 2     | 1 緑の量(豊か・少ない) (14)           |                            |                               |
| 3     | 7 自然(山・海など)と触れ合う機会 (12)      |                            |                               |

( )内の数字は件数。

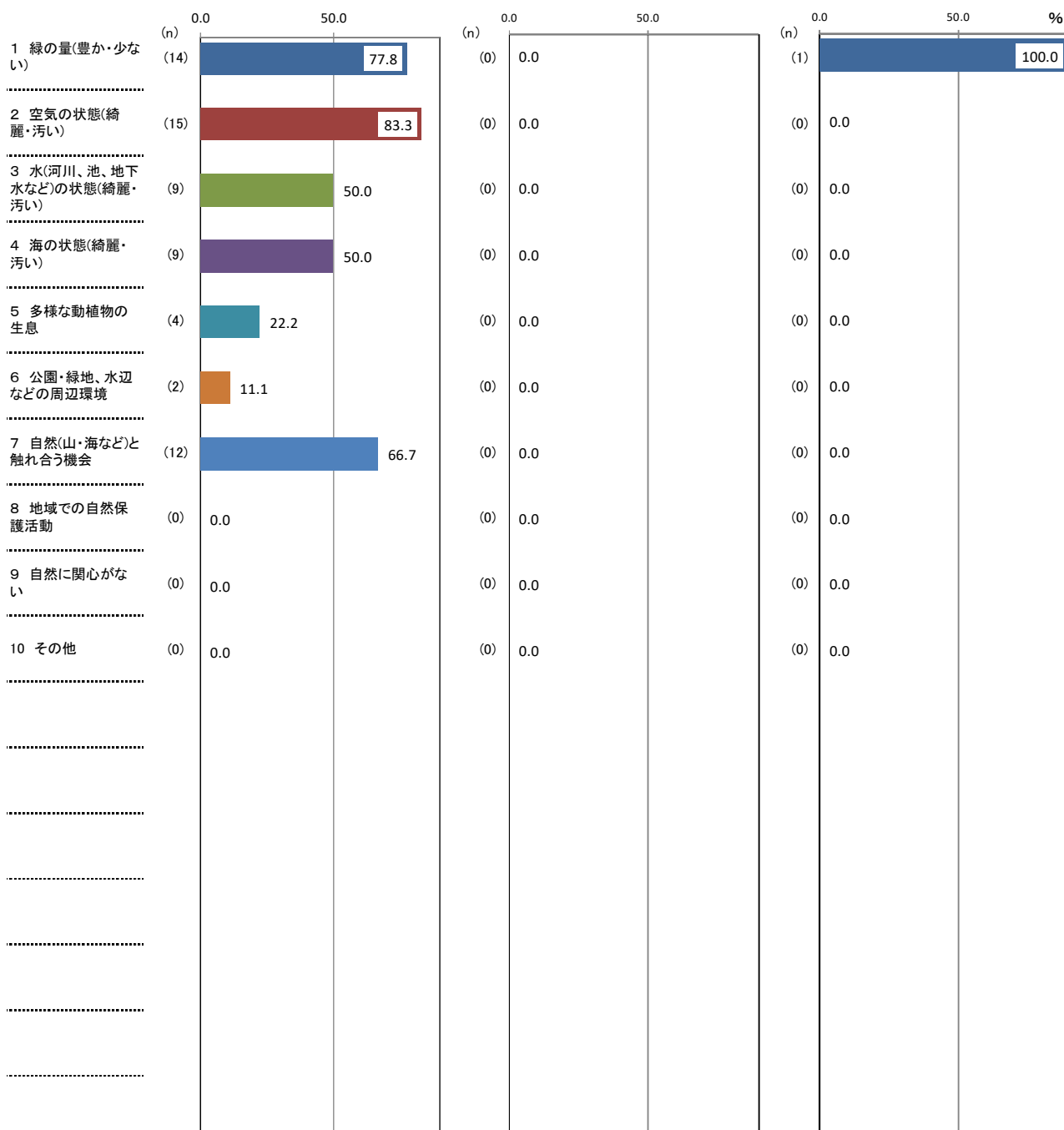

↑ 理由別件数 / 該当者数 × 100

【補足調査】

(12) 「自然のゆたかさ」についての回答理由(問1-1(12)「①あなたは自然に恵まれていると感じますか。」の次の「②そのように回答した理由として、関連の強い要因全てに○をつけてください。」)に対する回答(複数回答可)

＜子の人数4人以上＞

| 区分              | 計 | (%)           |                |                           |               |             |                   |                    |              |            |        |
|-----------------|---|---------------|----------------|---------------------------|---------------|-------------|-------------------|--------------------|--------------|------------|--------|
|                 |   | 1 緑の量(豊か・少ない) | 2 空気の状態(綺麗・汚い) | 3 水(河川、池、地下水などの状態(綺麗・汚い)) | 4 海の状態(綺麗・汚い) | 5 多様な動植物の生息 | 6 公園・緑地、水辺などの周辺環境 | 7 自然(山・海など)と触れ合う機会 | 8 地域での自然保護活動 | 9 自然に関心がない | 10 その他 |
| ①「感じる・やや感じる」    |   | 77.8          | 83.3           | 50.0                      | 50.0          | 22.2        | 11.1              | 66.7               | 0.0          | 0.0        | 0.0    |
| ②「どちらともいえない」    |   | 0.0           | 0.0            | 0.0                       | 0.0           | 0.0         | 0.0               | 0.0                | 0.0          | 0.0        | 0.0    |
| ③「あまり感じない・感じない」 |   | 100.0         | 0.0            | 0.0                       | 0.0           | 0.0         | 0.0               | 0.0                | 0.0          | 0.0        | 0.0    |

(件)

| 区分                               | 計  | (件)           |                |                           |               |             |                   |                    |              |            |        |
|----------------------------------|----|---------------|----------------|---------------------------|---------------|-------------|-------------------|--------------------|--------------|------------|--------|
|                                  |    | 1 緑の量(豊か・少ない) | 2 空気の状態(綺麗・汚い) | 3 水(河川、池、地下水などの状態(綺麗・汚い)) | 4 海の状態(綺麗・汚い) | 5 多様な動植物の生息 | 6 公園・緑地、水辺などの周辺環境 | 7 自然(山・海など)と触れ合う機会 | 8 地域での自然保護活動 | 9 自然に関心がない | 10 その他 |
| ① 「感じる・やや感じる」の人<br>(サンプル数=18人)   | 65 | 14            | 15             | 9                         | 9             | 4           | 2                 | 12                 | 0            | 0          | 0      |
| ② 「どちらともいえない」の人<br>(サンプル数=0人)    | 0  | 0             | 0              | 0                         | 0             | 0           | 0                 | 0                  | 0            | 0          | 0      |
| ③ 「あまり感じない・感じない」の人<br>(サンプル数=1人) | 1  | 1             | 0              | 0                         | 0             | 0           | 0                 | 0                  | 0            | 0          | 0      |

【補足調査】(単純集計)

分野別実感の回答結果「自然のゆたかさ」<子どもはいない>

| 上位3項目 | ①「感じる・やや感じる」の回答 (393)<br>134 人 | ②「どちらともいえない」の回答 (24)<br>12 人  | ③「あまり感じない・感じない」の回答 (11)<br>6 人 |
|-------|--------------------------------|-------------------------------|--------------------------------|
| 1     | 1 緑の量(豊か・少ない) (118)            | 8 地域での自然保護活動 (4)              | 1 緑の量(豊か・少ない) (2)              |
| 2     | 2 空気の状態(綺麗・汚い) (88)            | 1 緑の量(豊か・少ない) (3)             | 2 空気の状態(綺麗・汚い) (2)             |
| 3     | 3 水(河川、池、地下水など)の状態(綺麗・汚い) (56) | 2 空気の状態(綺麗・汚い) (3)            | 3 水(河川、池、地下水など)の状態(綺麗・汚い) (2)  |
|       |                                | 3 水(河川、池、地下水など)の状態(綺麗・汚い) (3) | 8 地域での自然保護活動 (2)               |
|       |                                | 5 多様な動植物の生息 (3)               |                                |
|       |                                | 6 公園・緑地、水辺などの周辺環境 (3)         |                                |
|       |                                | 7 自然(山・海など)と触れ合う機会 (3)        |                                |

( )内の数字は件数。

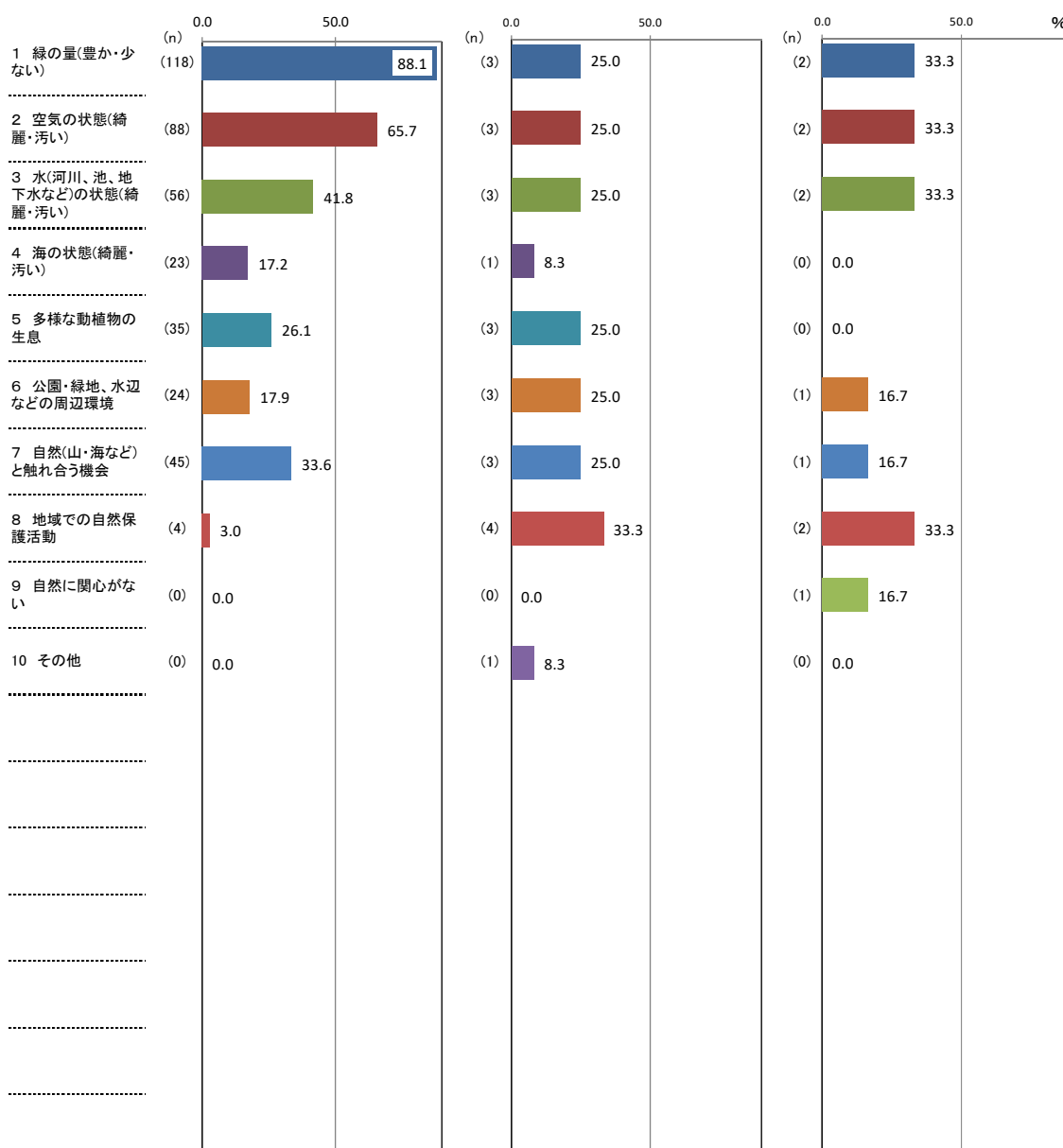

↑ 理由別件数 / 該当者数 × 100

【補足調査】

(12)「自然のゆたかさ」についての回答理由(問1-1(12)「①あなたは自然に恵まれていると感じますか。」次の「②そのように回答した理由として、関連の強い要因全てに○をつけてください。」に対する回答(複数回答可)

<子どもはいない>

(%)

| 区分              | 計 | 1 緑の量(豊か・少ない) | 2 空気の状態(綺麗・汚い) | 3 水(河川、池、地下水など)の状態(綺麗・汚い) | 4 海の状態(綺麗・汚い) | 5 多様な動植物の生息 | 6 公園・緑地、水辺などの周辺環境 | 7 自然(山・海など)と触れ合う機会 | 8 地域での自然保護活動 | 9 自然に関心がない | 10 その他 |
|-----------------|---|---------------|----------------|---------------------------|---------------|-------------|-------------------|--------------------|--------------|------------|--------|
| ①「感じる・やや感じる」    |   | 88.1          | 65.7           | 41.8                      | 17.2          | 26.1        | 17.9              | 33.6               | 3.0          | 0.0        | 0.0    |
| ②「どちらともいえない」    |   | 25.0          | 25.0           | 25.0                      | 8.3           | 25.0        | 25.0              | 25.0               | 33.3         | 0.0        | 8.3    |
| ③「あまり感じない・感じない」 |   | 33.3          | 33.3           | 33.3                      | 0.0           | 0.0         | 16.7              | 16.7               | 33.3         | 16.7       | 0.0    |

(件)

| 区分                              | 計   | 1 緑の量(豊か・少ない) | 2 空気の状態(綺麗・汚い) | 3 水(河川、池、地下水など)の状態(綺麗・汚い) | 4 海の状態(綺麗・汚い) | 5 多様な動植物の生息 | 6 公園・緑地、水辺などの周辺環境 | 7 自然(山・海など)と触れ合う機会 | 8 地域での自然保護活動 | 9 自然に関心がない | 10 その他 |
|---------------------------------|-----|---------------|----------------|---------------------------|---------------|-------------|-------------------|--------------------|--------------|------------|--------|
| ①「感じる・やや感じる」の人<br>(サンプル数=134人)  | 393 | 118           | 88             | 56                        | 23            | 35          | 24                | 45                 | 4            | 0          | 0      |
| ②「どちらともいえない」の人<br>(サンプル数=12人)   | 24  | 3             | 3              | 3                         | 1             | 3           | 3                 | 3                  | 4            | 0          | 1      |
| ③「あまり感じない・感じない」の人<br>(サンプル数=6人) | 11  | 2             | 2              | 2                         | 0             | 0           | 1                 | 1                  | 2            | 1          | 0      |

【補足調査】(単純集計)

分野別実感の回答結果「自然のゆたかさ」＜居住年数10年未満＞

| 上位3項目 | ①「感じる・やや感じる」の回答 (51)<br>17 人 | ②「どちらともいえない」の回答 (1)<br>1 人 | ③「あまり感じない・感じない」の回答 (0)<br>0 人 |
|-------|------------------------------|----------------------------|-------------------------------|
| 1     | 1 緑の量(豊か・少ない) (12)           | 1 緑の量(豊か・少ない) (1)          |                               |
| 2     | 2 空気の状態(綺麗・汚い) (10)          |                            |                               |
| 3     | 7 自然(山・海など)と触れ合う機会 (9)       |                            |                               |

( )内の数字は件数。

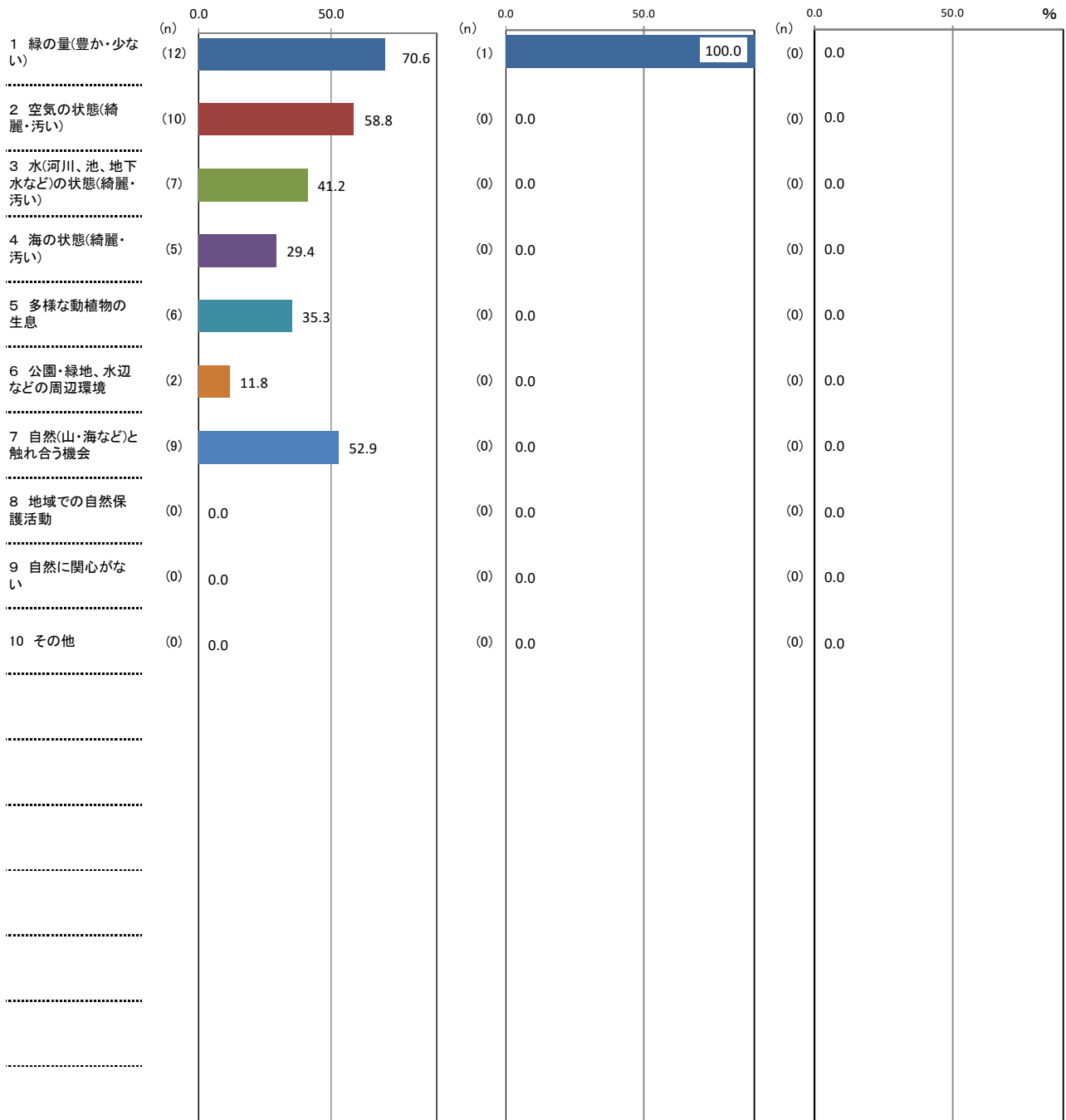

↑ 理由別件数 / 該当者数 × 100

【補足調査】

(12)「自然のゆたかさ」についての回答理由(問1-1(12)「①あなたは自然に恵まれていると感じますか。」次の「②そのように回答した理由として、関連の強い要因全てに○をつけてください。」に対する回答(複数回答可)

<居住年数10年未満>

(%)

| 区分              | 計 | 1 緑の量(豊か・少ない) | 2 空気の状態(綺麗・汚い) | 3 水(河川、池、地下水など)の状態(綺麗・汚い) | 4 海の状態(綺麗・汚い) | 5 多様な動植物の生息 | 6 公園・緑地、水辺などの周辺環境 | 7 自然(山・海など)と触れ合う機会 | 8 地域での自然保護活動 | 9 自然に関心がない | 10 その他 |
|-----------------|---|---------------|----------------|---------------------------|---------------|-------------|-------------------|--------------------|--------------|------------|--------|
| ①「感じる・やや感じる」    |   | 70.6          | 58.8           | 41.2                      | 29.4          | 35.3        | 11.8              | 52.9               | 0.0          | 0.0        | 0.0    |
| ②「どちらともいえない」    |   | 100.0         | 0.0            | 0.0                       | 0.0           | 0.0         | 0.0               | 0.0                | 0.0          | 0.0        | 0.0    |
| ③「あまり感じない・感じない」 |   | 0.0           | 0.0            | 0.0                       | 0.0           | 0.0         | 0.0               | 0.0                | 0.0          | 0.0        | 0.0    |

(件)

| 区分                              | 計  | 1 緑の量(豊か・少ない) | 2 空気の状態(綺麗・汚い) | 3 水(河川、池、地下水など)の状態(綺麗・汚い) | 4 海の状態(綺麗・汚い) | 5 多様な動植物の生息 | 6 公園・緑地、水辺などの周辺環境 | 7 自然(山・海など)と触れ合う機会 | 8 地域での自然保護活動 | 9 自然に関心がない | 10 その他 |
|---------------------------------|----|---------------|----------------|---------------------------|---------------|-------------|-------------------|--------------------|--------------|------------|--------|
| ①「感じる・やや感じる」の人<br>(サンプル数=17人)   | 51 | 12            | 10             | 7                         | 5             | 6           | 2                 | 9                  | 0            | 0          | 0      |
| ②「どちらともいえない」の人<br>(サンプル数=1人)    | 1  | 1             | 0              | 0                         | 0             | 0           | 0                 | 0                  | 0            | 0          | 0      |
| ③「あまり感じない・感じない」の人<br>(サンプル数=0人) | 0  | 0             | 0              | 0                         | 0             | 0           | 0                 | 0                  | 0            | 0          | 0      |



【補足調査】(単純集計)

分野別実感の回答結果「自然のゆたかさ」<居住年数10~20年未満>

| 上位3項目 | ①「感じる・やや感じる」の回答 (44)<br>17 人  | ②「どちらともいえない」の回答 (2)<br>2 人 | ③「あまり感じない・感じない」の回答 (1)<br>1 人 |
|-------|-------------------------------|----------------------------|-------------------------------|
| 1     | 1 緑の量(豊か・少ない) (13)            | 6 公園・緑地、水辺などの周辺環境 (1)      | 6 公園・緑地、水辺などの周辺環境 (1)         |
| 2     | 2 空気の状態(綺麗・汚い) (9)            | 7 自然(山・海など)と触れ合う機会 (1)     |                               |
| 3     | 3 水(河川、池、地下水など)の状態(綺麗・汚い) (8) |                            |                               |

( )内の数字は件数。

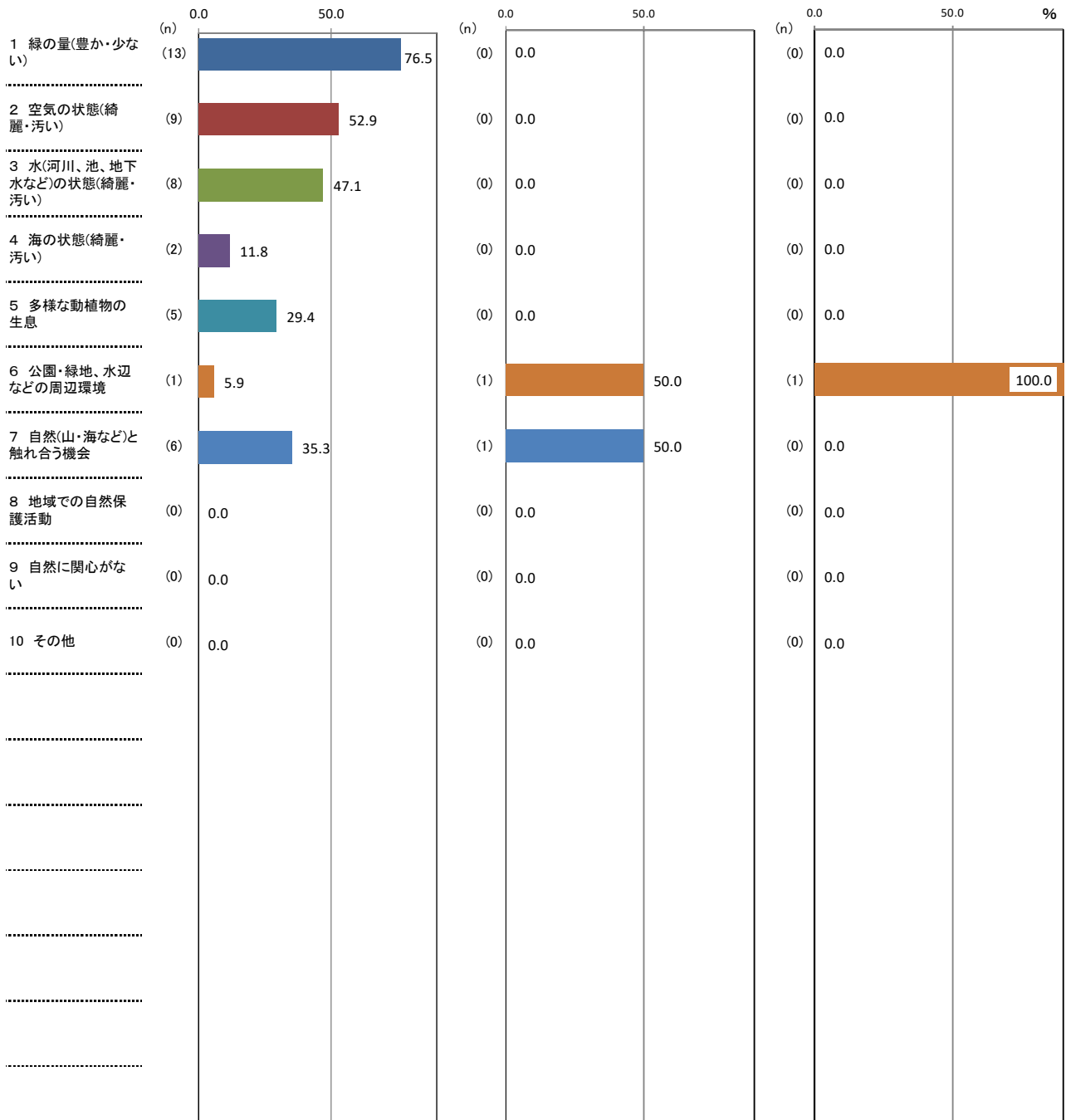

↑ 理由別件数 / 該当者数 × 100

【補足調査】

(12)「自然のゆたかさ」についての回答理由(問1-1(12)「①あなたは自然に恵まれていると感じますか。」次の「②そのように回答した理由として、関連の強い要因全てに○をつけてください。」に対する回答(複数回答可)

<居住年数10~20年未満>

(%)

| 区分              | 計 | 1 緑の量(豊か・少ない) | 2 空気の状態(綺麗・汚い) | 3 水(河川、池、地下水など)の状態(綺麗・汚い) | 4 海の状態(綺麗・汚い) | 5 多様な動植物の生息 | 6 公園・緑地、水辺などの周辺環境 | 7 自然(山・海など)と触れ合う機会 | 8 地域での自然保護活動 | 9 自然に関心がない | 10 その他 |
|-----------------|---|---------------|----------------|---------------------------|---------------|-------------|-------------------|--------------------|--------------|------------|--------|
| ①「感じる・やや感じる」    |   | 76.5          | 52.9           | 47.1                      | 11.8          | 29.4        | 5.9               | 35.3               | 0.0          | 0.0        | 0.0    |
| ②「どちらともいえない」    |   | 0.0           | 0.0            | 0.0                       | 0.0           | 0.0         | 50.0              | 50.0               | 0.0          | 0.0        | 0.0    |
| ③「あまり感じない・感じない」 |   | 0.0           | 0.0            | 0.0                       | 0.0           | 0.0         | 100.0             | 0.0                | 0.0          | 0.0        | 0.0    |

(件)

| 区分                              | 計  | 1 緑の量(豊か・少ない) | 2 空気の状態(綺麗・汚い) | 3 水(河川、池、地下水など)の状態(綺麗・汚い) | 4 海の状態(綺麗・汚い) | 5 多様な動植物の生息 | 6 公園・緑地、水辺などの周辺環境 | 7 自然(山・海など)と触れ合う機会 | 8 地域での自然保護活動 | 9 自然に関心がない | 10 その他 |
|---------------------------------|----|---------------|----------------|---------------------------|---------------|-------------|-------------------|--------------------|--------------|------------|--------|
| ①「感じる・やや感じる」の人<br>(サンプル数=17人)   | 44 | 13            | 9              | 8                         | 2             | 5           | 1                 | 6                  | 0            | 0          | 0      |
| ②「どちらともいえない」の人<br>(サンプル数=2人)    | 2  | 0             | 0              | 0                         | 0             | 0           | 1                 | 1                  | 0            | 0          | 0      |
| ③「あまり感じない・感じない」の人<br>(サンプル数=1人) | 1  | 0             | 0              | 0                         | 0             | 0           | 1                 | 0                  | 0            | 0          | 0      |

【補足調査】(単純集計)

分野別実感の回答結果「自然のゆたかさ」＜居住年数20年以上＞

| 上位3項目 | ①「感じる・やや感じる」の回答 (1,529)<br>476 人 | ②「どちらともいえない」の回答 (63)<br>30 人   | ③「あまり感じない・感じない」の回答 (25)<br>16 人 |
|-------|----------------------------------|--------------------------------|---------------------------------|
| 1     | 1 緑の量(豊か・少ない) (420)              | 2 空気の状態(綺麗・汚い) (13)            | 1 緑の量(豊か・少ない) (4)               |
| 2     | 2 空気の状態(綺麗・汚い) (350)             | 3 水(河川、池、地下水など)の状態(綺麗・汚い) (11) | 3 水(河川、池、地下水など)の状態(綺麗・汚い) (4)   |
| 3     | 3 水(河川、池、地下水など)の状態(綺麗・汚い) (239)  | 1 緑の量(豊か・少ない) (10)             | 9 自然に関心がない (4)                  |

( )内の数字は件数。

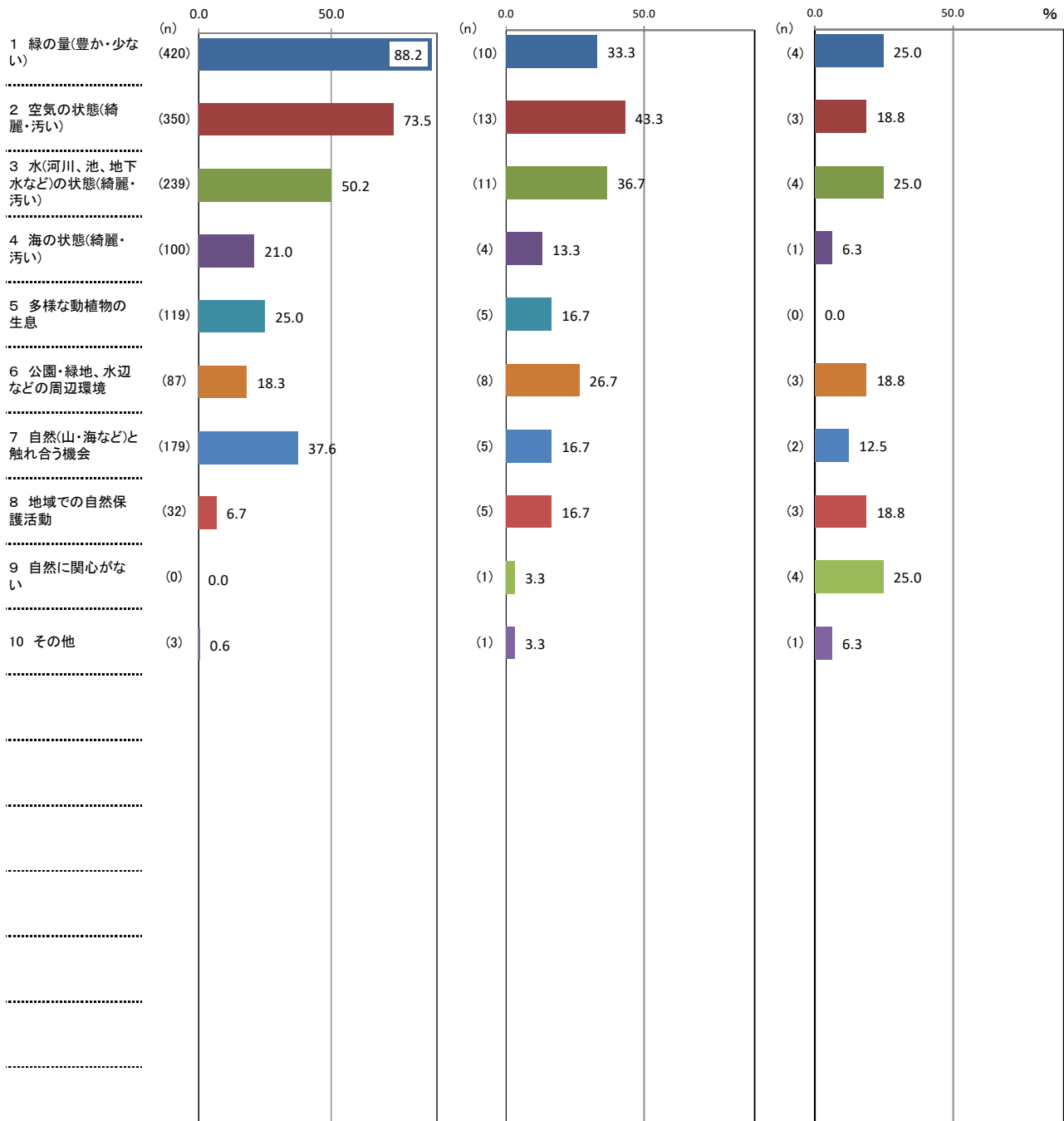

↑ 理由別件数 / 該当者数 × 100

【補足調査】

(12)「自然のゆたかさ」についての回答理由(問1-1(12)「①あなたは自然に恵まれていると感じますか。」次の「②そのように回答した理由として、関連の強い要因全てに○をつけてください。」に対する回答(複数回答可)

<居住年数20年以上>

(%)

| 区分              | 計 | 1 緑の量(豊か・少ない) | 2 空気の状態(綺麗・汚い) | 3 水(河川、池、地下水など)の状態(綺麗・汚い) | 4 海の状態(綺麗・汚い) | 5 多様な動植物の生息 | 6 公園・緑地、水辺などの周辺環境 | 7 自然(山・海など)と触れ合う機会 | 8 地域での自然保護活動 | 9 自然に関心がない | 10 その他 |
|-----------------|---|---------------|----------------|---------------------------|---------------|-------------|-------------------|--------------------|--------------|------------|--------|
| ①「感じる・やや感じる」    |   | 88.2          | 73.5           | 50.2                      | 21.0          | 25.0        | 18.3              | 37.6               | 6.7          | 0.0        | 0.6    |
| ②「どちらともいえない」    |   | 33.3          | 43.3           | 36.7                      | 13.3          | 16.7        | 26.7              | 16.7               | 16.7         | 3.3        | 3.3    |
| ③「あまり感じない・感じない」 |   | 25.0          | 18.8           | 25.0                      | 6.3           | 0.0         | 18.8              | 12.5               | 18.8         | 25.0       | 6.3    |

(件)

| 区分                               | 計    | 1 緑の量(豊か・少ない) | 2 空気の状態(綺麗・汚い) | 3 水(河川、池、地下水など)の状態(綺麗・汚い) | 4 海の状態(綺麗・汚い) | 5 多様な動植物の生息 | 6 公園・緑地、水辺などの周辺環境 | 7 自然(山・海など)と触れ合う機会 | 8 地域での自然保護活動 | 9 自然に関心がない | 10 その他 |
|----------------------------------|------|---------------|----------------|---------------------------|---------------|-------------|-------------------|--------------------|--------------|------------|--------|
| ①「感じる・やや感じる」の人<br>(サンプル数=476人)   | 1529 | 420           | 350            | 239                       | 100           | 119         | 87                | 179                | 32           | 0          | 3      |
| ②「どちらともいえない」の人<br>(サンプル数=30人)    | 63   | 10            | 13             | 11                        | 4             | 5           | 8                 | 5                  | 5            | 1          | 1      |
| ③「あまり感じない・感じない」の人<br>(サンプル数=16人) | 25   | 4             | 3              | 4                         | 1             | 0           | 3                 | 2                  | 3            | 4          | 1      |

【補足調査】(単純集計)

分野別実感の回答結果「自然のゆたかさ」<県央広域振興圏>

| 上位3項目 | ①「感じる・やや感じる」の回答 (412) 132 人    | ②「どちらともいえない」の回答 (18) 10 人 | ③「あまり感じない・感じない」の回答 (6) 5 人    |
|-------|--------------------------------|---------------------------|-------------------------------|
| 1     | 1 緑の量(豊か・少ない) (107)            | 6 公園・緑地、水辺などの周辺環境 (5)     | 1 緑の量(豊か・少ない) (1)             |
| 2     | 2 空気の状態(綺麗・汚い) (90)            | 1 緑の量(豊か・少ない) (4)         | 3 水(河川、池、地下水などの状態(綺麗・汚い)) (1) |
| 3     | 3 水(河川、池、地下水などの状態(綺麗・汚い)) (76) | 2 空気の状態(綺麗・汚い) (4)        | 6 公園・緑地、水辺などの周辺環境 (1)         |
|       |                                |                           | 8 地域での自然保護活動 (1)              |
|       |                                |                           | 9 自然に関心がない (1)                |
|       |                                |                           | 10 その他 (1)                    |

( )内の数字は件数。

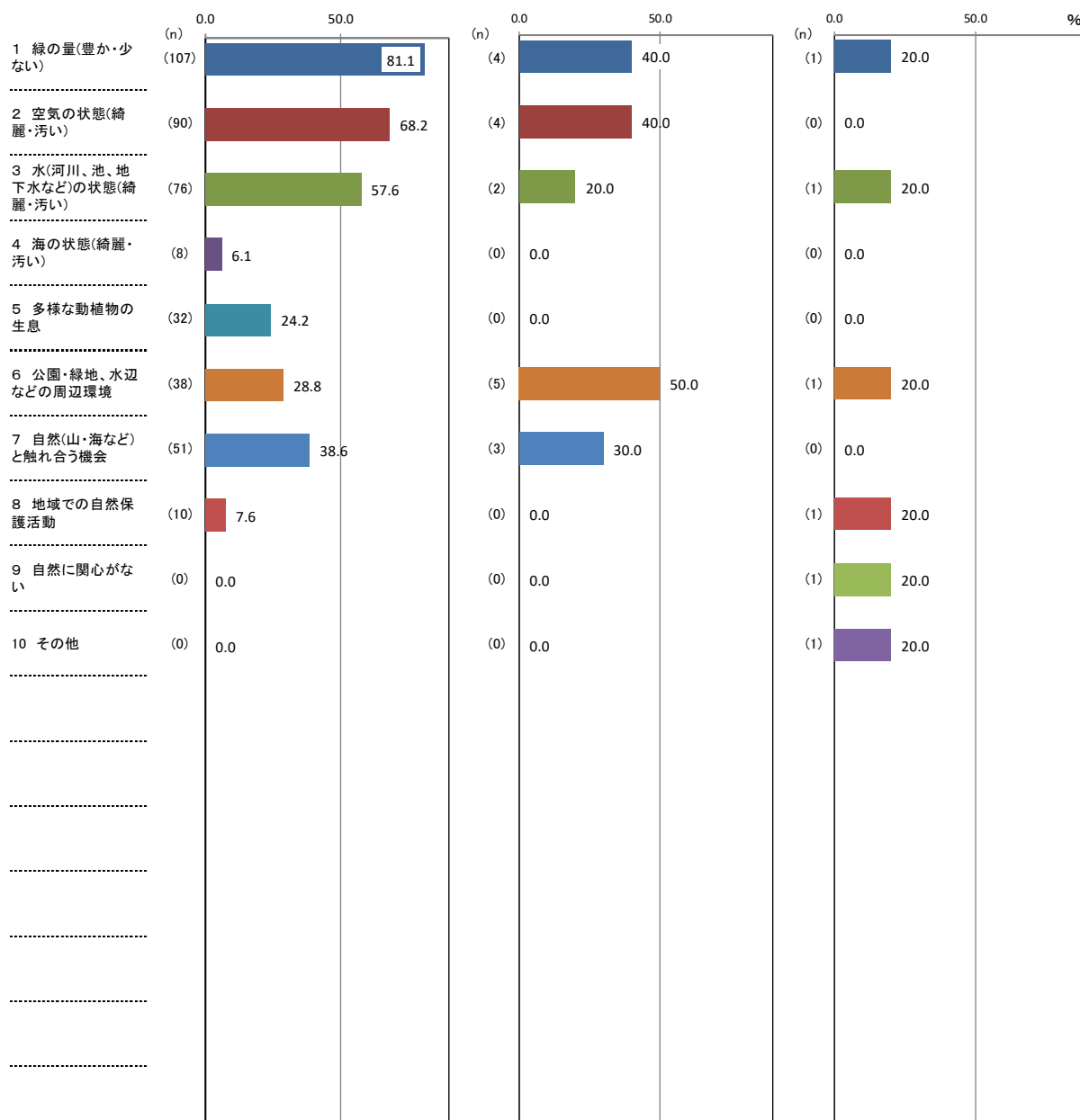

↑ 理由別件数 / 該当者数 × 100

【補足調査】

(12)「自然のゆたかさ」についての回答理由(問1-1(12))「①あなたは自然に恵まれていると感じますか。」の次の「②そのように回答した理由として、関連の強い要因全てに○をつけてください。」に対する回答(複数回答可)

<県央広域振興圏>

(%)

| 区分              | 計 | 1 緑の量(豊か・少ない) | 2 空気の状態(綺麗・汚い) | 3 水(河川、池、地下水など)の状態(綺麗・汚い) | 4 海の状態(綺麗・汚い) | 5 多様な動植物の生息 | 6 公園・緑地、水辺などの周辺環境 | 7 自然(山・海など)と触れ合う機会 | 8 地域での自然保護活動 | 9 自然に関心がない | 10 その他 |
|-----------------|---|---------------|----------------|---------------------------|---------------|-------------|-------------------|--------------------|--------------|------------|--------|
| ①「感じる・やや感じる」    |   | 81.1          | 68.2           | 57.6                      | 6.1           | 24.2        | 28.8              | 38.6               | 7.6          | 0.0        | 0.0    |
| ②「どちらともいえない」    |   | 40.0          | 40.0           | 20.0                      | 0.0           | 0.0         | 50.0              | 30.0               | 0.0          | 0.0        | 0.0    |
| ③「あまり感じない・感じない」 |   | 20.0          | 0.0            | 20.0                      | 0.0           | 0.0         | 20.0              | 0.0                | 20.0         | 20.0       | 20.0   |

(件)

| 区分                              | 計   | 1 緑の量(豊か・少ない) | 2 空気の状態(綺麗・汚い) | 3 水(河川、池、地下水など)の状態(綺麗・汚い) | 4 海の状態(綺麗・汚い) | 5 多様な動植物の生息 | 6 公園・緑地、水辺などの周辺環境 | 7 自然(山・海など)と触れ合う機会 | 8 地域での自然保護活動 | 9 自然に関心がない | 10 その他 |
|---------------------------------|-----|---------------|----------------|---------------------------|---------------|-------------|-------------------|--------------------|--------------|------------|--------|
| ①「感じる・やや感じる」の人<br>(サンプル数=132人)  | 412 | 107           | 90             | 76                        | 8             | 32          | 38                | 51                 | 10           | 0          | 0      |
| ②「どちらともいえない」の人<br>(サンプル数=10人)   | 18  | 4             | 4              | 2                         | 0             | 0           | 5                 | 3                  | 0            | 0          | 0      |
| ③「あまり感じない・感じない」の人<br>(サンプル数=5人) | 6   | 1             | 0              | 1                         | 0             | 0           | 1                 | 0                  | 1            | 1          | 1      |

【補足調査】(単純集計)

分野別実感の回答結果「自然のゆたかさ」<県南広域振興圏>

| 上位3項目 | ①「感じる・やや感じる」の回答 (360) 124 人    | ②「どちらともいえない」の回答 (29) 12 人     | ③「あまり感じない・感じない」の回答 (9) 5 人 |
|-------|--------------------------------|-------------------------------|----------------------------|
| 1     | 1 緑の量(豊か・少ない) (115)            | 1 緑の量(豊か・少ない) (5)             | 1 緑の量(豊か・少ない) (2)          |
| 2     | 2 空気の状態(綺麗・汚い) (84)            | 3 水(河川、池、地下水など)の状態(綺麗・汚い) (5) | 7 自然(山・海など)と触れ合う機会 (2)     |
| 3     | 3 水(河川、池、地下水など)の状態(綺麗・汚い) (57) | 2 空気の状態(綺麗・汚い) (4)            | 8 地域での自然保護活動 (2)           |
|       |                                | 5 多様な動植物の生息 (4)               |                            |

( )内の数字は件数。

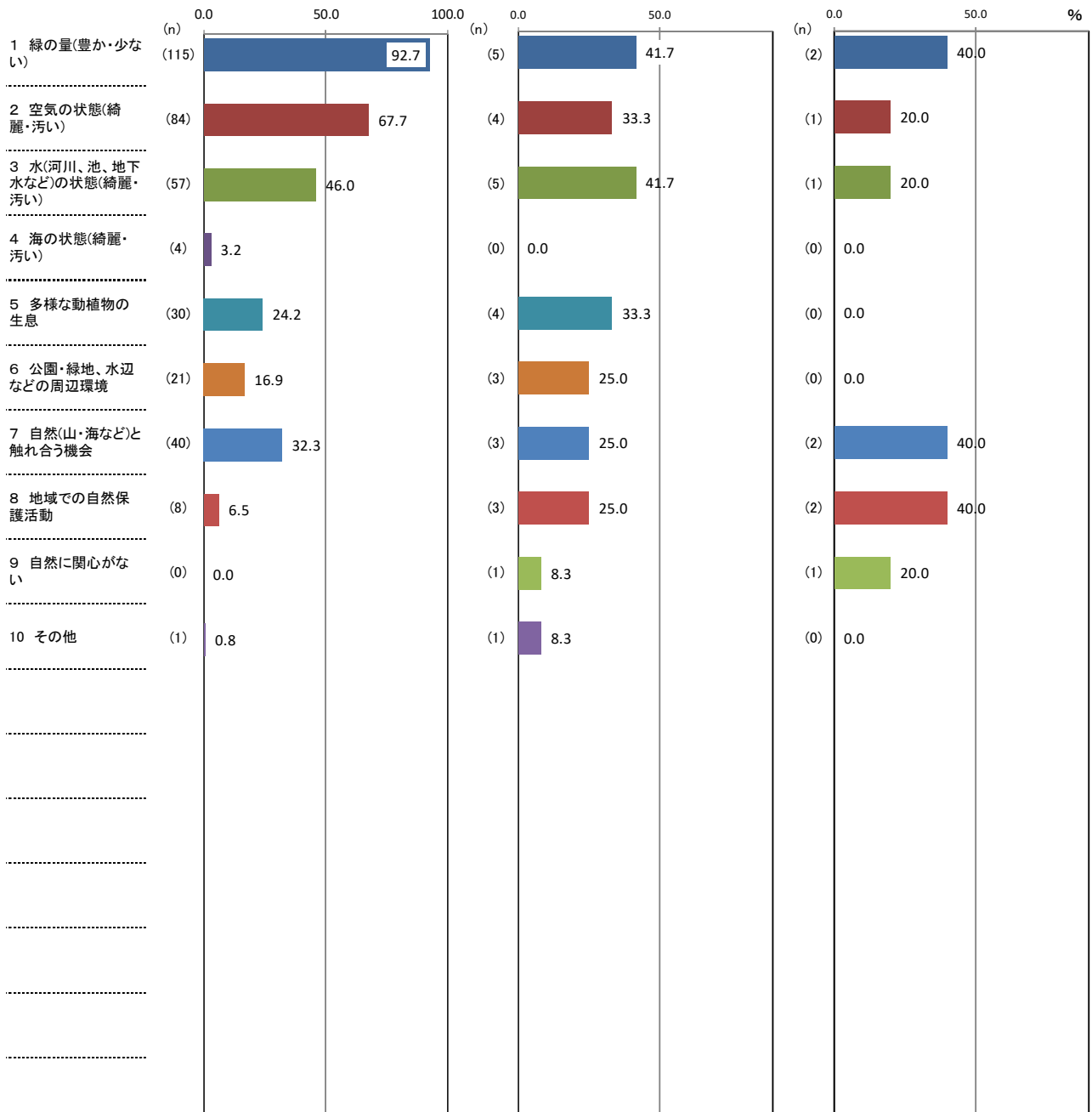

↑ 理由別件数/該当者数×100

【補足調査】

(12) 「自然のゆたかさ」についての回答理由(問1-1(12)「①あなたは自然に恵まれていると感じますか。」次の「②そのように回答した理由として、関連の強い要因全てに○をつけてください。」に対する回答(複数回答可)

< 県南広域振興圏 >

(%)

| 区分              | 計 | 1 緑の量(豊か・少ない) | 2 空気の状態(綺麗・汚い) | 3 水(河川、池、地下水など)の状態(綺麗・汚い) | 4 海の状態(綺麗・汚い) | 5 多様な動植物の生息 | 6 公園・緑地、水辺などの周辺環境 | 7 自然(山・海など)と触れ合う機会 | 8 地域での自然保護活動 | 9 自然に関心がない | 10 その他 |
|-----------------|---|---------------|----------------|---------------------------|---------------|-------------|-------------------|--------------------|--------------|------------|--------|
| ①「感じる・やや感じる」    |   | 92.7          | 67.7           | 46.0                      | 3.2           | 24.2        | 16.9              | 32.3               | 6.5          | 0.0        | 0.8    |
| ②「どちらともいえない」    |   | 41.7          | 33.3           | 41.7                      | 0.0           | 33.3        | 25.0              | 25.0               | 25.0         | 8.3        | 8.3    |
| ③「あまり感じない・感じない」 |   | 40.0          | 20.0           | 20.0                      | 0.0           | 0.0         | 0.0               | 40.0               | 40.0         | 20.0       | 0.0    |

(件)

| 区分                              | 計   | 1 緑の量(豊か・少ない) | 2 空気の状態(綺麗・汚い) | 3 水(河川、池、地下水など)の状態(綺麗・汚い) | 4 海の状態(綺麗・汚い) | 5 多様な動植物の生息 | 6 公園・緑地、水辺などの周辺環境 | 7 自然(山・海など)と触れ合う機会 | 8 地域での自然保護活動 | 9 自然に関心がない | 10 その他 |
|---------------------------------|-----|---------------|----------------|---------------------------|---------------|-------------|-------------------|--------------------|--------------|------------|--------|
| ①「感じる・やや感じる」の人<br>(サンプル数=124人)  | 360 | 115           | 84             | 57                        | 4             | 30          | 21                | 40                 | 8            | 0          | 1      |
| ②「どちらともいえない」の人<br>(サンプル数=12人)   | 29  | 5             | 4              | 5                         | 0             | 4           | 3                 | 3                  | 3            | 1          | 1      |
| ③「あまり感じない・感じない」の人<br>(サンプル数=5人) | 9   | 2             | 1              | 1                         | 0             | 0           | 0                 | 2                  | 2            | 1          | 0      |



【補足調査】(単純集計)

分野別実感の回答結果「自然のゆたかさ」<沿岸広域振興圏>

| 上位3項目 | ①「感じる・やや感じる」の回答 (484)<br>130 人 | ②「どちらともいえない」の回答 (11)<br>5 人   | ③「あまり感じない・感じない」の回答 (4)<br>2 人 |
|-------|--------------------------------|-------------------------------|-------------------------------|
| 1     | 1 緑の量(豊か・少ない) (111)            | 1 緑の量(豊か・少ない) (2)             | 1 緑の量(豊か・少ない) (1)             |
| 2     | 2 空気の状態(綺麗・汚い) (105)           | 2 空気の状態(綺麗・汚い) (2)            | 2 空気の状態(綺麗・汚い) (1)            |
| 3     | 3 水(河川、池、地下水など)の状態(綺麗・汚い) (73) | 3 水(河川、池、地下水など)の状態(綺麗・汚い) (2) | 3 水(河川、池、地下水など)の状態(綺麗・汚い) (1) |
|       |                                | 4 海の状態(綺麗・汚い) (2)             | 4 海の状態(綺麗・汚い) (1)             |
|       |                                | 8 地域での自然保護活動 (2)              |                               |

( )内の数字は件数。

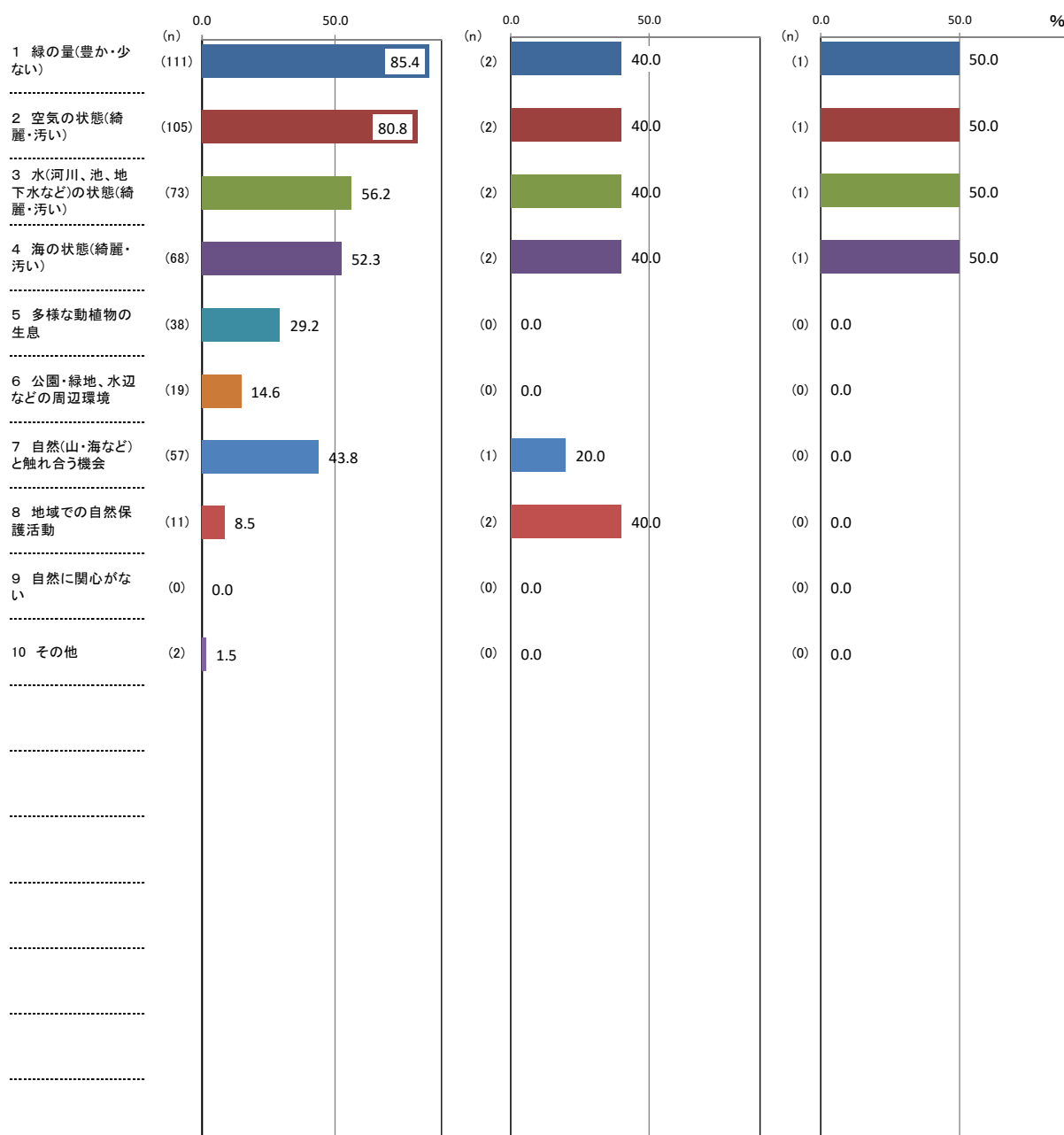

↑ 理由別件数 / 該当者数 × 100

【補足調査】

(12)「自然のゆたかさ」についての回答理由(問1-1(12)「①あなたは自然に恵まれていると感じますか。」次の「②そのように回答した理由として、関連の強い要因全てに○をつけてください。」に対する回答(複数回答可)

<沿岸広域振興圏>

(%)

| 区分              | 計 | 1 緑の量(豊か・少ない) | 2 空気の状態(綺麗・汚い) | 3 水(河川、池、地下水など)の状態(綺麗・汚い) | 4 海の状態(綺麗・汚い) | 5 多様な動植物の生息 | 6 公園・緑地、水辺などの周辺環境 | 7 自然(山・海など)と触れ合う機会 | 8 地域での自然保護活動 | 9 自然に関心がない | 10 その他 |
|-----------------|---|---------------|----------------|---------------------------|---------------|-------------|-------------------|--------------------|--------------|------------|--------|
| ①「感じる・やや感じる」    |   | 85.4          | 80.8           | 56.2                      | 52.3          | 29.2        | 14.6              | 43.8               | 8.5          | 0.0        | 1.5    |
| ②「どちらともいえない」    |   | 40.0          | 40.0           | 40.0                      | 40.0          | 0.0         | 0.0               | 20.0               | 40.0         | 0.0        | 0.0    |
| ③「あまり感じない・感じない」 |   | 50.0          | 50.0           | 50.0                      | 50.0          | 0.0         | 0.0               | 0.0                | 0.0          | 0.0        | 0.0    |

(件)

| 区分                          | 計   | 1 緑の量(豊か・少ない) | 2 空気の状態(綺麗・汚い) | 3 水(河川、池、地下水など)の状態(綺麗・汚い) | 4 海の状態(綺麗・汚い) | 5 多様な動植物の生息 | 6 公園・緑地、水辺などの周辺環境 | 7 自然(山・海など)と触れ合う機会 | 8 地域での自然保護活動 | 9 自然に関心がない | 10 その他 |
|-----------------------------|-----|---------------|----------------|---------------------------|---------------|-------------|-------------------|--------------------|--------------|------------|--------|
| ①「感じる・やや感じる」の人(サンプル数=130人)  | 484 | 111           | 105            | 73                        | 68            | 38          | 19                | 57                 | 11           | 0          | 2      |
| ②「どちらともいえない」の人(サンプル数=5人)    | 11  | 2             | 2              | 2                         | 2             | 0           | 0                 | 1                  | 2            | 0          | 0      |
| ③「あまり感じない・感じない」の人(サンプル数=2人) | 4   | 1             | 1              | 1                         | 1             | 0           | 0                 | 0                  | 0            | 0          | 0      |

【補足調査】(単純集計)

分野別実感の回答結果「自然のゆたかさ」<東北広域振興圏>

| 上位3項目 | ①「感じる・やや感じる」の回答 (376)<br>127 人 | ②「どちらともいえない」の回答 (13)<br>9 人   | ③「あまり感じない・感じない」の回答 (8)<br>6 人 |
|-------|--------------------------------|-------------------------------|-------------------------------|
| 1     | 1 緑の量(豊か・少ない) (115)            | 2 空気の状態(綺麗・汚い) (3)            | 6 公園・緑地、水辺などの周辺環境 (3)         |
| 2     | 2 空気の状態(綺麗・汚い) (91)            | 3 水(河川、池、地下水など)の状態(綺麗・汚い) (3) | 9 自然に関心がない (3)                |
| 3     | 3 水(河川、池、地下水など)の状態(綺麗・汚い) (49) | 4 海の状態(綺麗・汚い) (2)             | 2 空気の状態(綺麗・汚い) (1)            |
|       |                                |                               | 3 水(河川、池、地下水など)の状態(綺麗・汚い) (1) |

( )内の数字は件数。

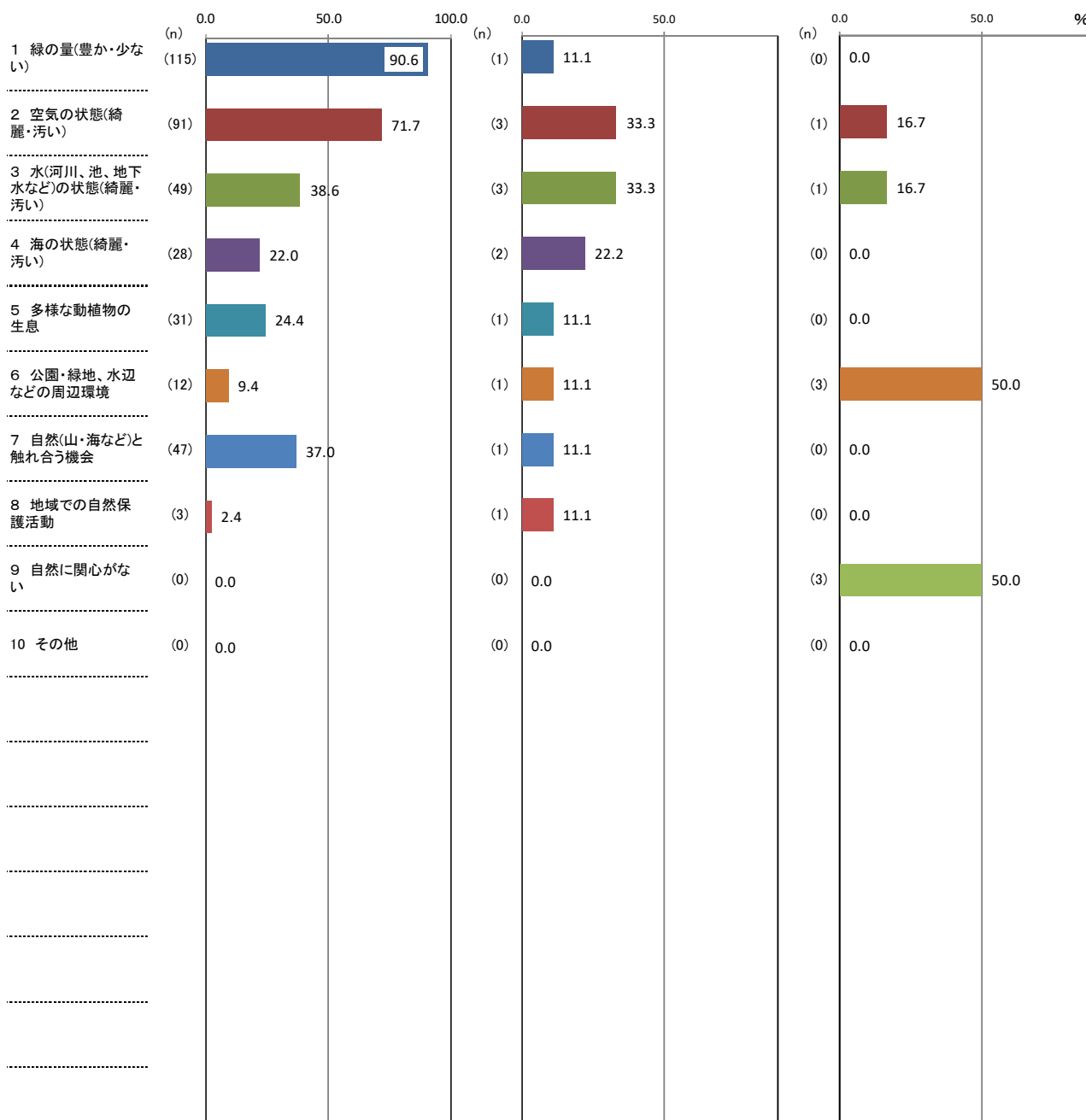

↑ 理由別件数/該当者数 × 100

【補足調査】

(12)「自然のゆたかさ」についての回答理由(問1-1(12)「①あなたは自然に恵まれていると感じますか。」次の「②そのように回答した理由として、関連の強い要因全てに○をつけてください。」に対する回答(複数回答可)

<東北広域振興圏>

(%)

| 区分              | 計 | 1 緑の量(豊か・少ない) | 2 空気の状態(綺麗・汚い) | 3 水(河川、池、地下水など)の状態(綺麗・汚い) | 4 海の状態(綺麗・汚い) | 5 多様な動植物の生息 | 6 公園・緑地、水辺などの周辺環境 | 7 自然(山・海など)と触れ合う機会 | 8 地域での自然保護活動 | 9 自然に関心がない | 10 その他 |
|-----------------|---|---------------|----------------|---------------------------|---------------|-------------|-------------------|--------------------|--------------|------------|--------|
| ①「感じる・やや感じる」    |   | 90.6          | 71.7           | 38.6                      | 22.0          | 24.4        | 9.4               | 37.0               | 2.4          | 0.0        | 0.0    |
| ②「どちらともいえない」    |   | 11.1          | 33.3           | 33.3                      | 22.2          | 11.1        | 11.1              | 11.1               | 11.1         | 0.0        | 0.0    |
| ③「あまり感じない・感じない」 |   | 0.0           | 16.7           | 16.7                      | 0.0           | 0.0         | 50.0              | 0.0                | 0.0          | 50.0       | 0.0    |

(件)

| 区分                              | 計   | 1 緑の量(豊か・少ない) | 2 空気の状態(綺麗・汚い) | 3 水(河川、池、地下水など)の状態(綺麗・汚い) | 4 海の状態(綺麗・汚い) | 5 多様な動植物の生息 | 6 公園・緑地、水辺などの周辺環境 | 7 自然(山・海など)と触れ合う機会 | 8 地域での自然保護活動 | 9 自然に関心がない | 10 その他 |
|---------------------------------|-----|---------------|----------------|---------------------------|---------------|-------------|-------------------|--------------------|--------------|------------|--------|
| ①「感じる・やや感じる」の人<br>(サンプル数=127人)  | 376 | 115           | 91             | 49                        | 28            | 31          | 12                | 47                 | 3            | 0          | 0      |
| ②「どちらともいえない」の人<br>(サンプル数=9人)    | 13  | 1             | 3              | 3                         | 2             | 1           | 1                 | 1                  | 1            | 0          | 0      |
| ③「あまり感じない・感じない」の人<br>(サンプル数=6人) | 8   | 0             | 1              | 1                         | 0             | 0           | 3                 | 0                  | 0            | 3          | 0      |

## ②継続して低値で推移している属性

【補足調査】(単純集計)

分野別実感の回答結果「余暇の充実」<30~39歳>

| 上位3項目 | ①「感じる・やや感じる」の回答 (80)  |  | ②「どちらともいえない」の回答 (39)      |  | ③「あまり感じない・感じない」の回答 (58) |  |
|-------|-----------------------|--|---------------------------|--|-------------------------|--|
|       | 31 人                  |  | 15 人                      |  | 26 人                    |  |
| 1     | 1 自由な時間の確保 (18)       |  | 10 趣味・娯楽活動の場所・機会 (10)     |  | 1 自由な時間の確保 (14)         |  |
| 2     | 11 家族との交流 (14)        |  | 12 知人・友人との交流 (6)          |  | 10 趣味・娯楽活動の場所・機会 (12)   |  |
| 3     | 10 趣味・娯楽活動の場所・機会 (13) |  | 7 自然(山・海など)と触れ合う場所・機会 (5) |  | 12 知人・友人との交流 (11)       |  |

( )内の数字は件数。

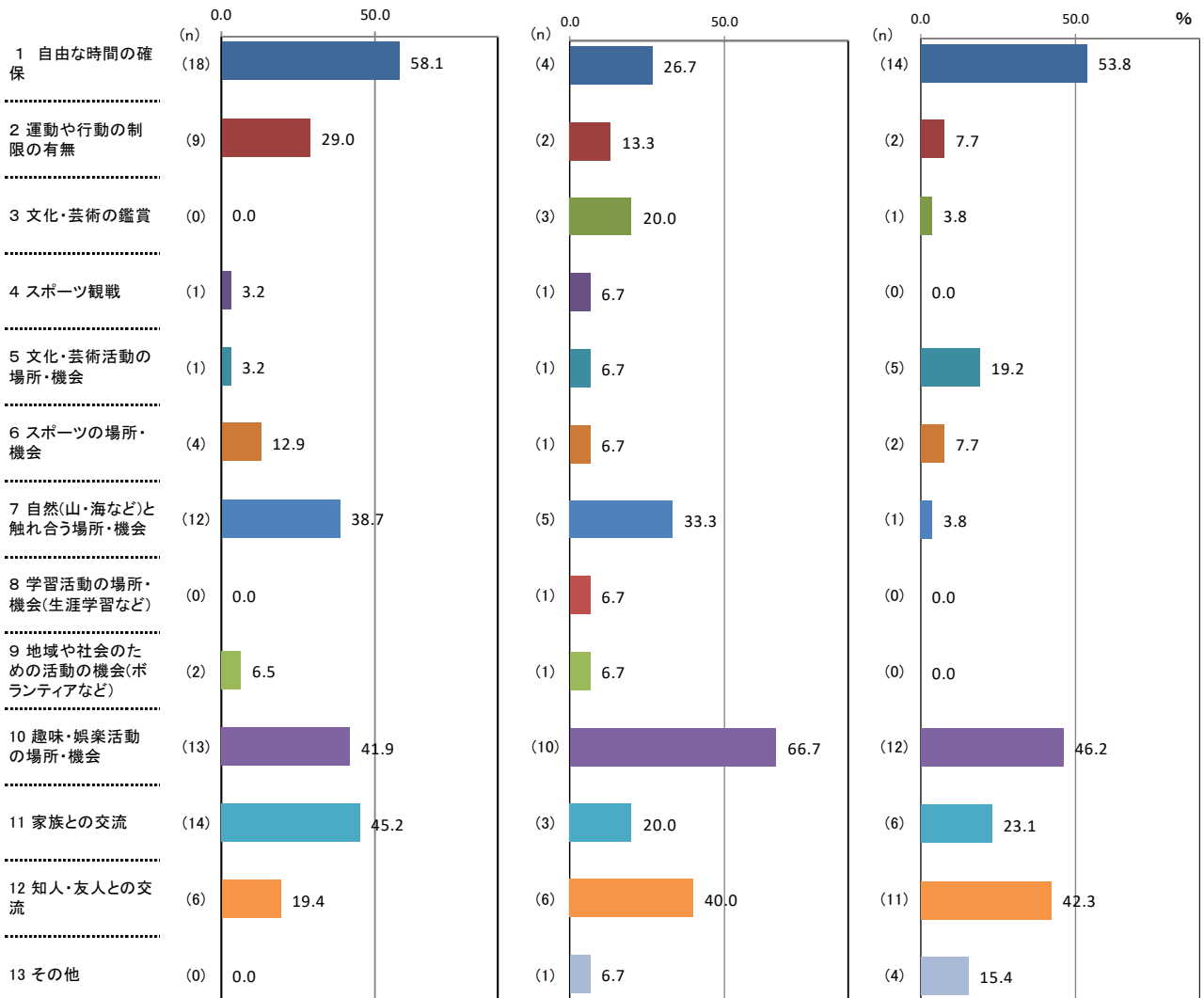

↑ 理由別件数 / 該当者数 × 100

【補足調査】

(2) 余暇の充実についての回答理由(問1-1(2)「①あなたは余暇が充実していると感じますか。」の次の「②そのように回答した理由として、関連の強い要因全てに○をつけてください。」に対する回答(複数回答可)

<30～39歳>

| 区分              | 計 | (%)        |               |            |          |                 |              |                       |                      |                            |                  |           |              |        |
|-----------------|---|------------|---------------|------------|----------|-----------------|--------------|-----------------------|----------------------|----------------------------|------------------|-----------|--------------|--------|
|                 |   | 1 自由な時間の確保 | 2 運動や行動の制限の有無 | 3 文化・芸術の鑑賞 | 4 スポーツ観戦 | 5 文化・芸術活動の場所・機会 | 6 スポーツの場所・機会 | 7 自然(山・海など)と触れ合う場所・機会 | 8 学習活動の場所・機会(生涯学習など) | 9 地域や社会のための活動の機会(ボランティアなど) | 10 趣味・娯楽活動の場所・機会 | 11 家族との交流 | 12 知人・友人との交流 | 13 その他 |
| ①「感じる・やや感じる」    |   | 58.1       | 29.0          | 0.0        | 3.2      | 3.2             | 12.9         | 38.7                  | 0.0                  | 6.5                        | 41.9             | 45.2      | 19.4         | 0.0    |
| ②「どちらともいえない」    |   | 26.7       | 13.3          | 20.0       | 6.7      | 6.7             | 6.7          | 33.3                  | 6.7                  | 6.7                        | 66.7             | 20.0      | 40.0         | 6.7    |
| ③「あまり感じない・感じない」 |   | 53.8       | 7.7           | 3.8        | 0.0      | 19.2            | 7.7          | 3.8                   | 0.0                  | 0.0                        | 46.2             | 23.1      | 42.3         | 15.4   |

| 区分                               | 計  | (件)        |               |            |          |                 |              |                       |                      |                            |                  |           |              |        |
|----------------------------------|----|------------|---------------|------------|----------|-----------------|--------------|-----------------------|----------------------|----------------------------|------------------|-----------|--------------|--------|
|                                  |    | 1 自由な時間の確保 | 2 運動や行動の制限の有無 | 3 文化・芸術の鑑賞 | 4 スポーツ観戦 | 5 文化・芸術活動の場所・機会 | 6 スポーツの場所・機会 | 7 自然(山・海など)と触れ合う場所・機会 | 8 学習活動の場所・機会(生涯学習など) | 9 地域や社会のための活動の機会(ボランティアなど) | 10 趣味・娯楽活動の場所・機会 | 11 家族との交流 | 12 知人・友人との交流 | 13 その他 |
| ①「感じる・やや感じる」の人<br>(サンプル数=31人)    | 80 | 18         | 9             | 0          | 1        | 1               | 4            | 12                    | 0                    | 2                          | 13               | 14        | 6            | 0      |
| ②「どちらともいえない」の人<br>(サンプル数=15人)    | 39 | 4          | 2             | 3          | 1        | 1               | 1            | 5                     | 1                    | 1                          | 10               | 3         | 6            | 1      |
| ③「あまり感じない・感じない」の人<br>(サンプル数=26人) | 58 | 14         | 2             | 1          | 0        | 5               | 2            | 1                     | 0                    | 0                          | 12               | 6         | 11           | 4      |

【補足調査】(単純集計)

分野別実感の回答結果「余暇の充実」<40~49歳>

| 上位3項目 | ①「感じる・やや感じる」の回答 (113) | ②「どちらともいえない」の回答 (37) | ③「あまり感じない・感じない」の回答 (70) |
|-------|-----------------------|----------------------|-------------------------|
|       | 50 人                  | 15 人                 | 31 人                    |
| 1     | 1 自由な時間の確保 (31)       | 1 自由な時間の確保 (8)       | 1 自由な時間の確保 (21)         |
| 2     | 11 家族との交流 (25)        | 10 趣味・娯楽活動の場所・機会 (5) | 10 趣味・娯楽活動の場所・機会 (11)   |
| 3     | 10 趣味・娯楽活動の場所・機会 (13) | 11 家族との交流 (4)        | 12 知人・友人との交流 (10)       |
|       | #N/A                  | 12 知人・友人との交流 (4)     |                         |
|       | #N/A                  | 13 その他 (4)           |                         |

( )内の数字は件数。

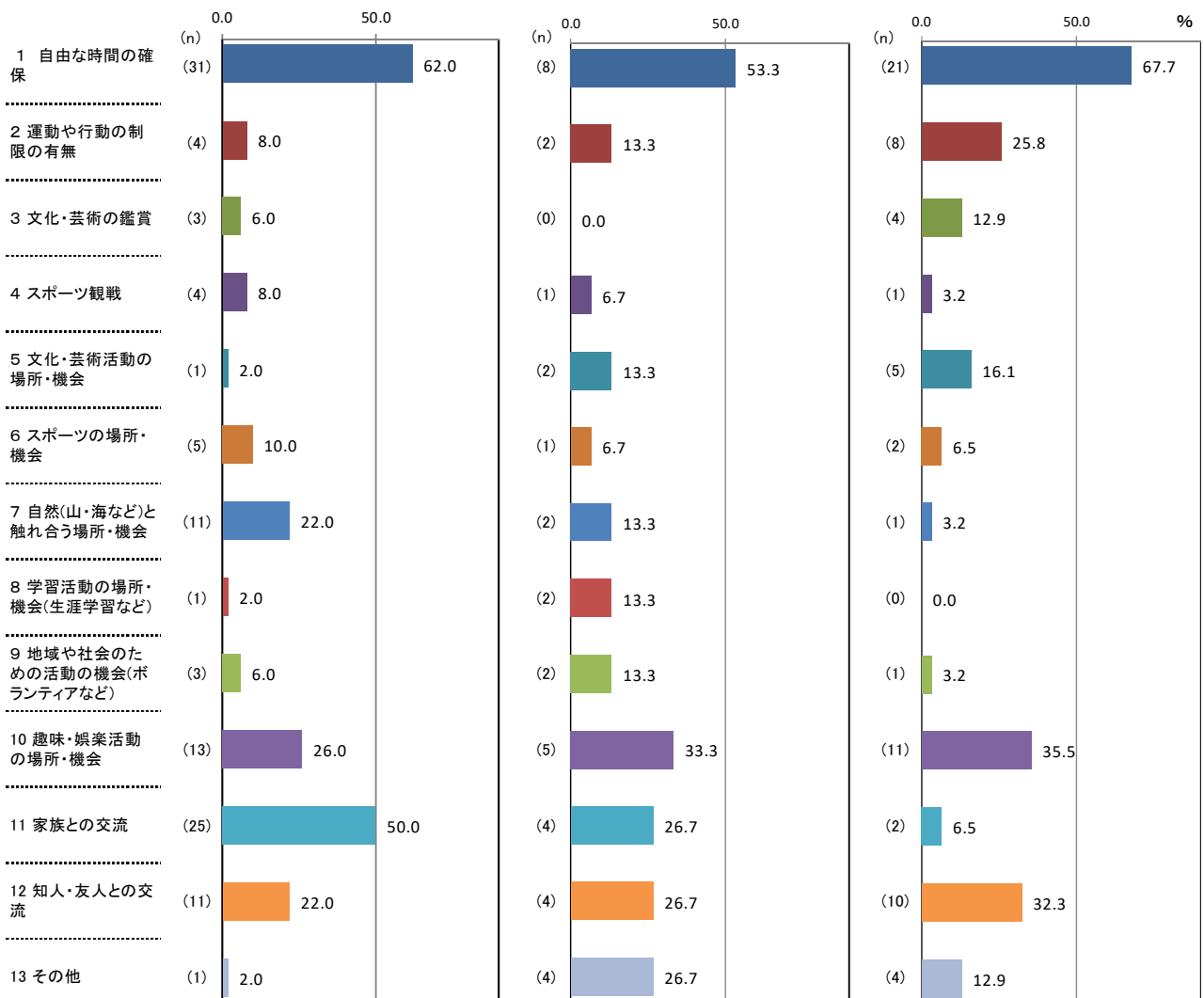

↑ 理由別件数 / 該当者数 × 100

【補足調査】

(2) 余暇の充実についての回答理由(問1-1(2))「①あなたは余暇が充実していると感じますか。」の次の「②そのように回答した理由として、関連の強い要因全てに○をつけてください。」に対する回答(複数回答可)

<40～49歳>

| 区分              | 計 | (%)        |               |            |          |                 |              |                       |                      |                            |                  |           |              |        |
|-----------------|---|------------|---------------|------------|----------|-----------------|--------------|-----------------------|----------------------|----------------------------|------------------|-----------|--------------|--------|
|                 |   | 1 自由な時間の確保 | 2 運動や行動の制限の有無 | 3 文化・芸術の鑑賞 | 4 スポーツ観戦 | 5 文化・芸術活動の場所・機会 | 6 スポーツの場所・機会 | 7 自然(山・海など)と触れ合う場所・機会 | 8 学習活動の場所・機会(生涯学習など) | 9 地域や社会のための活動の機会(ボランティアなど) | 10 趣味・娯楽活動の場所・機会 | 11 家族との交流 | 12 知人・友人との交流 | 13 その他 |
| ①「感じる・やや感じる」    |   | 62.0       | 8.0           | 6.0        | 8.0      | 2.0             | 10.0         | 22.0                  | 2.0                  | 6.0                        | 26.0             | 50.0      | 22.0         | 2.0    |
| ②「どちらともいえない」    |   | 53.3       | 13.3          | 0.0        | 6.7      | 13.3            | 6.7          | 13.3                  | 13.3                 | 13.3                       | 33.3             | 26.7      | 26.7         | 26.7   |
| ③「あまり感じない・感じない」 |   | 67.7       | 25.8          | 12.9       | 3.2      | 16.1            | 6.5          | 3.2                   | 0.0                  | 3.2                        | 35.5             | 6.5       | 32.3         | 12.9   |

| 区分                               | 計   | (件)        |               |            |          |                 |              |                       |                      |                            |                  |           |              |        |
|----------------------------------|-----|------------|---------------|------------|----------|-----------------|--------------|-----------------------|----------------------|----------------------------|------------------|-----------|--------------|--------|
|                                  |     | 1 自由な時間の確保 | 2 運動や行動の制限の有無 | 3 文化・芸術の鑑賞 | 4 スポーツ観戦 | 5 文化・芸術活動の場所・機会 | 6 スポーツの場所・機会 | 7 自然(山・海など)と触れ合う場所・機会 | 8 学習活動の場所・機会(生涯学習など) | 9 地域や社会のための活動の機会(ボランティアなど) | 10 趣味・娯楽活動の場所・機会 | 11 家族との交流 | 12 知人・友人との交流 | 13 その他 |
| ①「感じる・やや感じる」の人<br>(サンプル数=50人)    | 113 | 31         | 4             | 3          | 4        | 1               | 5            | 11                    | 1                    | 3                          | 13               | 25        | 11           | 1      |
| ②「どちらともいえない」の人<br>(サンプル数=15人)    | 37  | 8          | 2             | 0          | 1        | 2               | 1            | 2                     | 2                    | 2                          | 5                | 4         | 4            | 4      |
| ③「あまり感じない・感じない」の人<br>(サンプル数=31人) | 70  | 21         | 8             | 4          | 1        | 5               | 2            | 1                     | 0                    | 1                          | 11               | 2         | 10           | 4      |



【補足調査】(単純集計)

分野別実感の回答結果「余暇の充実」<50~59歳>

| 上位3項目 | ①「感じる・やや感じる」の回答 (136) |  | ②「どちらともいえない」の回答 (48) |    | ③「あまり感じない・感じない」の回答 (82) |  |
|-------|-----------------------|--|----------------------|----|-------------------------|--|
|       | 46 人                  |  | 21 人                 |    | 34 人                    |  |
| 1     | 1 自由な時間の確保 (36)       |  | 1 自由な時間の確保 (9)       |    | 1 自由な時間の確保 (23)         |  |
| 2     | 11 家族との交流 (24)        |  | 10 趣味・娯楽活動の場所・機会 (9) | 1位 | 10 趣味・娯楽活動の場所・機会 (13)   |  |
| 3     | 12 知人・友人との交流 (17)     |  | 12 知人・友人との交流 (8)     |    | 12 知人・友人との交流 (12)       |  |

( )内の数字は件数。

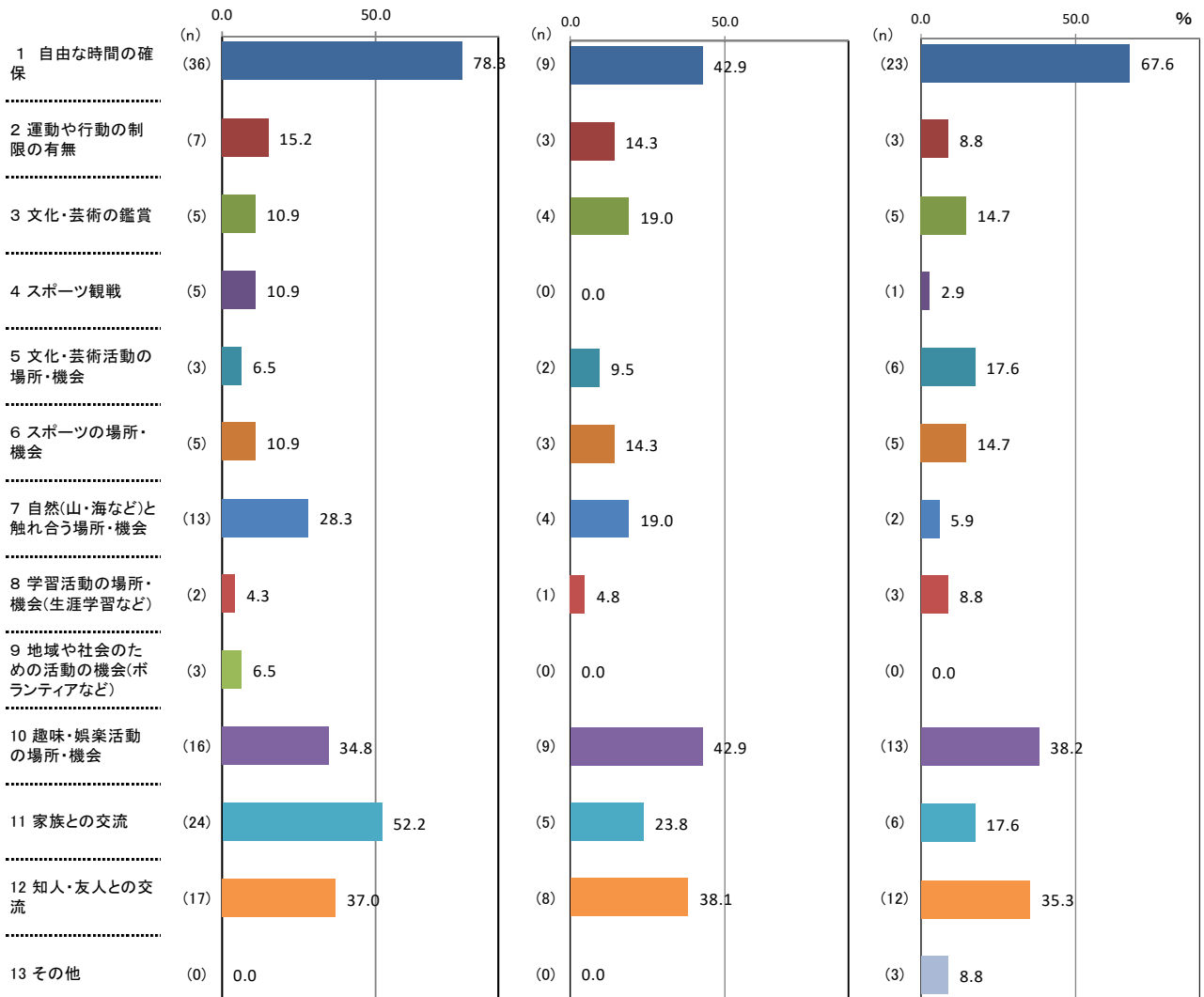

↑ 理由別件数/該当者数×100

【補足調査】

(2) 余暇の充実についての回答理由(問1-1(2))「①あなたは余暇が充実していると感じますか。」の次の「②そのように回答した理由として、関連の強い要因全てに○をつけてください。」に対する回答(複数回答可)

<50～59歳>

| 区分              | 計 | (%)        |               |            |          |                 |              |                       |                      |                            |                  |           |              |        |
|-----------------|---|------------|---------------|------------|----------|-----------------|--------------|-----------------------|----------------------|----------------------------|------------------|-----------|--------------|--------|
|                 |   | 1 自由な時間の確保 | 2 運動や行動の制限の有無 | 3 文化・芸術の鑑賞 | 4 スポーツ観戦 | 5 文化・芸術活動の場所・機会 | 6 スポーツの場所・機会 | 7 自然(山・海など)と触れ合う場所・機会 | 8 学習活動の場所・機会(生涯学習など) | 9 地域や社会のための活動の機会(ボランティアなど) | 10 趣味・娯楽活動の場所・機会 | 11 家族との交流 | 12 知人・友人との交流 | 13 その他 |
| ①「感じる・やや感じる」    |   | 78.3       | 15.2          | 10.9       | 10.9     | 6.5             | 10.9         | 28.3                  | 4.3                  | 6.5                        | 34.8             | 52.2      | 37.0         | 0.0    |
| ②「どちらともいえない」    |   | 42.9       | 14.3          | 19.0       | 0.0      | 9.5             | 14.3         | 19.0                  | 4.8                  | 0.0                        | 42.9             | 23.8      | 38.1         | 0.0    |
| ③「あまり感じない・感じない」 |   | 67.6       | 8.8           | 14.7       | 2.9      | 17.6            | 14.7         | 5.9                   | 8.8                  | 0.0                        | 38.2             | 17.6      | 35.3         | 8.8    |

| 区分                           | 計   | (件)        |               |            |          |                 |              |                       |                      |                            |                  |           |              |        |
|------------------------------|-----|------------|---------------|------------|----------|-----------------|--------------|-----------------------|----------------------|----------------------------|------------------|-----------|--------------|--------|
|                              |     | 1 自由な時間の確保 | 2 運動や行動の制限の有無 | 3 文化・芸術の鑑賞 | 4 スポーツ観戦 | 5 文化・芸術活動の場所・機会 | 6 スポーツの場所・機会 | 7 自然(山・海など)と触れ合う場所・機会 | 8 学習活動の場所・機会(生涯学習など) | 9 地域や社会のための活動の機会(ボランティアなど) | 10 趣味・娯楽活動の場所・機会 | 11 家族との交流 | 12 知人・友人との交流 | 13 その他 |
| ①「感じる・やや感じる」の人(サンプル数=46人)    | 136 | 36         | 7             | 5          | 5        | 3               | 5            | 13                    | 2                    | 3                          | 16               | 24        | 17           | 0      |
| ②「どちらともいえない」の人(サンプル数=21人)    | 48  | 9          | 3             | 4          | 0        | 2               | 3            | 4                     | 1                    | 0                          | 9                | 5         | 8            | 0      |
| ③「あまり感じない・感じない」の人(サンプル数=34人) | 82  | 23         | 3             | 5          | 1        | 6               | 5            | 2                     | 3                    | 0                          | 13               | 6         | 12           | 3      |

【補足調査】(単純集計)

分野別実感の回答結果「余暇の充実」＜常用雇用者＞

| 上位3項目 | ①「感じる・やや感じる」の回答 (269)      |  | ②「どちらともいえない」の回答 (112) |  | ③「あまり感じない・感じない」の回答 (122) |  |
|-------|----------------------------|--|-----------------------|--|--------------------------|--|
|       | 103 人                      |  | 47 人                  |  | 53 人                     |  |
| 1     | 1 自由な時間の確保 (67)            |  | 12 知人・友人との交流 (24)     |  | 1 自由な時間の確保 (36)          |  |
| 2     | 11 家族との交流 (53)             |  | 1 自由な時間の確保 (21)       |  | 10 趣味・娯楽活動の場所・機会 (22)    |  |
| 3     | 7 自然(山・海など)と触れ合う場所・機会 (35) |  | 10 趣味・娯楽活動の場所・機会 (19) |  | 12 知人・友人との交流 (17)        |  |

( )内の数字は件数。

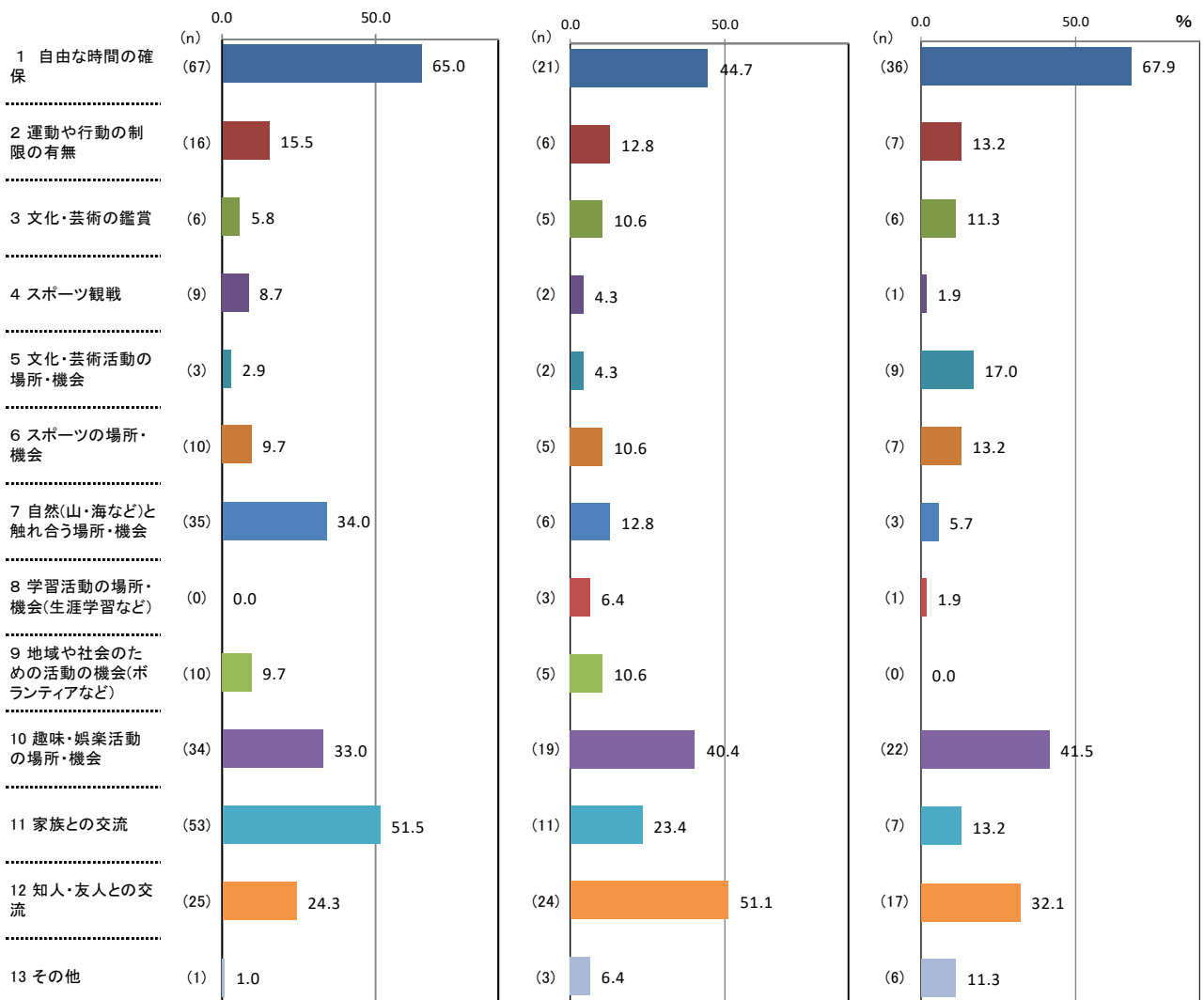

↑ 理由別件数 / 該当者数 × 100

【補足調査】

(2) 余暇の充実についての回答理由(問1-1(2))「①あなたは余暇が充実していると感じますか。」の次の「②そのように回答した理由として、関連の強い要因全てに○をつけてください。」に対する回答(複数回答可)

<常用雇用者>

| 区分              | 計 | (%)        |               |            |          |                 |              |                       |                      |                            |                  |           |              |        |
|-----------------|---|------------|---------------|------------|----------|-----------------|--------------|-----------------------|----------------------|----------------------------|------------------|-----------|--------------|--------|
|                 |   | 1 自由な時間の確保 | 2 運動や行動の制限の有無 | 3 文化・芸術の鑑賞 | 4 スポーツ観戦 | 5 文化・芸術活動の場所・機会 | 6 スポーツの場所・機会 | 7 自然(山・海など)と触れ合う場所・機会 | 8 学習活動の場所・機会(生涯学習など) | 9 地域や社会のための活動の機会(ボランティアなど) | 10 趣味・娯楽活動の場所・機会 | 11 家族との交流 | 12 知人・友人との交流 | 13 その他 |
| ①「感じる・やや感じる」    |   | 65.0       | 15.5          | 5.8        | 8.7      | 2.9             | 9.7          | 34.0                  | 0.0                  | 9.7                        | 33.0             | 51.5      | 24.3         | 1.0    |
| ②「どちらともいえない」    |   | 44.7       | 12.8          | 10.6       | 4.3      | 4.3             | 10.6         | 12.8                  | 6.4                  | 10.6                       | 40.4             | 23.4      | 51.1         | 6.4    |
| ③「あまり感じない・感じない」 |   | 67.9       | 13.2          | 11.3       | 1.9      | 17.0            | 13.2         | 5.7                   | 1.9                  | 0.0                        | 41.5             | 13.2      | 32.1         | 11.3   |

| 区分                               | 計   | (件)        |               |            |          |                 |              |                       |                      |                            |                  |           |              |        |
|----------------------------------|-----|------------|---------------|------------|----------|-----------------|--------------|-----------------------|----------------------|----------------------------|------------------|-----------|--------------|--------|
|                                  |     | 1 自由な時間の確保 | 2 運動や行動の制限の有無 | 3 文化・芸術の鑑賞 | 4 スポーツ観戦 | 5 文化・芸術活動の場所・機会 | 6 スポーツの場所・機会 | 7 自然(山・海など)と触れ合う場所・機会 | 8 学習活動の場所・機会(生涯学習など) | 9 地域や社会のための活動の機会(ボランティアなど) | 10 趣味・娯楽活動の場所・機会 | 11 家族との交流 | 12 知人・友人との交流 | 13 その他 |
| ①「感じる・やや感じる」の人<br>(サンプル数=103人)   | 269 | 67         | 16            | 6          | 9        | 3               | 10           | 35                    | 0                    | 10                         | 34               | 53        | 25           | 1      |
| ②「どちらともいえない」の人<br>(サンプル数=47人)    | 112 | 21         | 6             | 5          | 2        | 2               | 5            | 6                     | 3                    | 5                          | 19               | 11        | 24           | 3      |
| ③「あまり感じない・感じない」の人<br>(サンプル数=53人) | 122 | 36         | 7             | 6          | 1        | 9               | 7            | 3                     | 1                    | 0                          | 22               | 7         | 17           | 6      |

【補足調査】(単純集計)

分野別実感の回答結果「余暇の充実」<2世代世帯>

| 上位3項目 | ①「感じる・やや感じる」の回答 (319) |  | ②「どちらともいえない」の回答 (134) |  | ③「あまり感じない・感じない」の回答 (142) |  |
|-------|-----------------------|--|-----------------------|--|--------------------------|--|
|       | 113 人                 |  | 57 人                  |  | 60 人                     |  |
| 1     | 1 自由な時間の確保 (75)       |  | 12 知人・友人との交流 (27)     |  | 1 自由な時間の確保 (35)          |  |
| 2     | 11 家族との交流 (62)        |  | 1 自由な時間の確保 (25)       |  | 10 趣味・娯楽活動の場所・機会 (23)    |  |
| 3     | 10 趣味・娯楽活動の場所・機会 (40) |  | 10 趣味・娯楽活動の場所・機会 (19) |  | 12 知人・友人との交流 (22)        |  |

( )内の数字は件数。

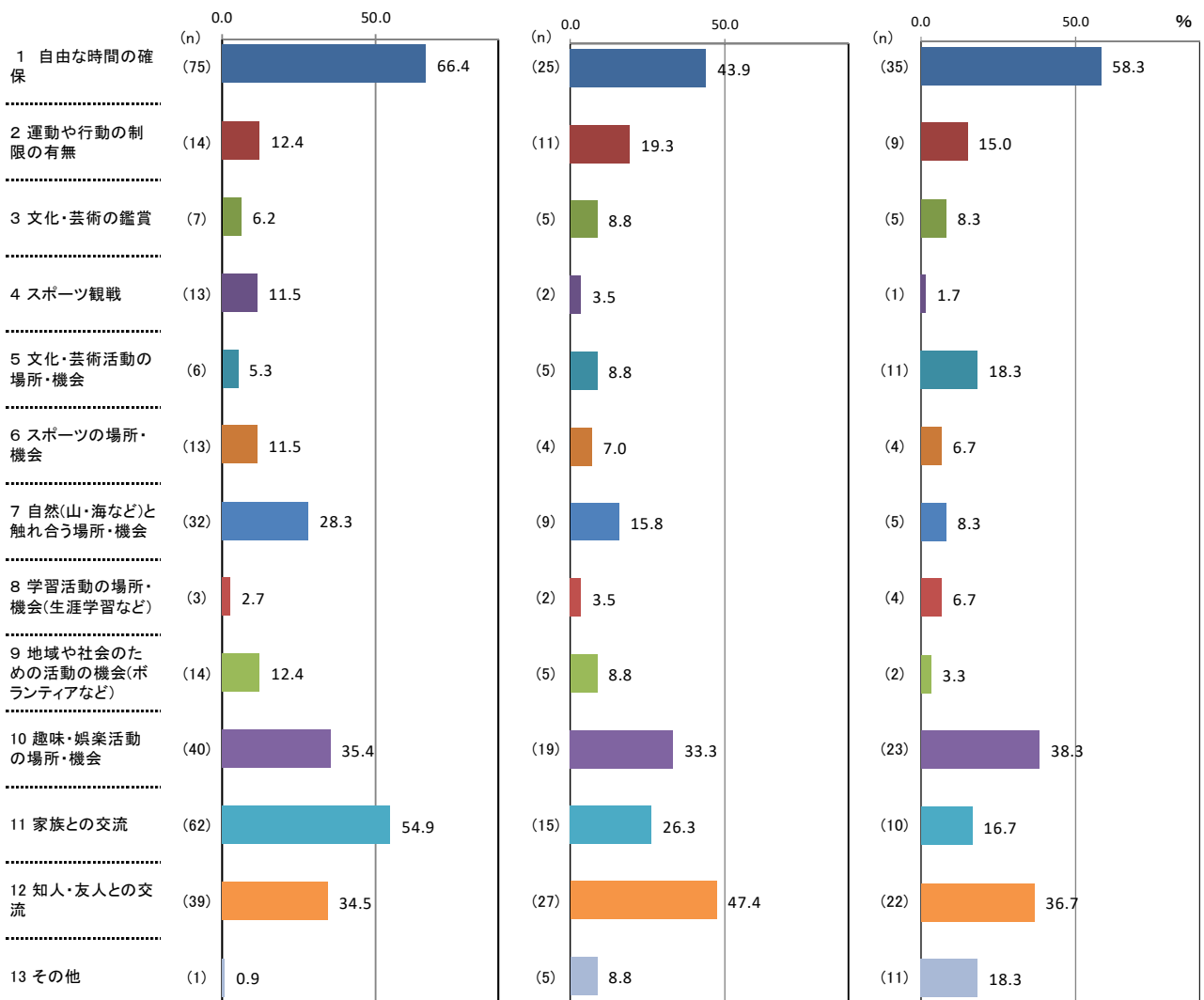

↑ 理由別件数 / 該当者数 × 100

【補足調査】

(2) 余暇の充実についての回答理由(問1-1(2))「①あなたは余暇が充実していると感じますか。」の次の「②そのように回答した理由として、関連の強い要因全てに○をつけてください。」に対する回答(複数回答可)

<2世代世帯>

| 区分              | 計 | (%)        |               |            |          |                 |              |                       |                      |                            |                  |           |              |        |
|-----------------|---|------------|---------------|------------|----------|-----------------|--------------|-----------------------|----------------------|----------------------------|------------------|-----------|--------------|--------|
|                 |   | 1 自由な時間の確保 | 2 運動や行動の制限の有無 | 3 文化・芸術の鑑賞 | 4 スポーツ観戦 | 5 文化・芸術活動の場所・機会 | 6 スポーツの場所・機会 | 7 自然(山・海など)と触れ合う場所・機会 | 8 学習活動の場所・機会(生涯学習など) | 9 地域や社会のための活動の機会(ボランティアなど) | 10 趣味・娯楽活動の場所・機会 | 11 家族との交流 | 12 知人・友人との交流 | 13 その他 |
| ①「感じる・やや感じる」    |   | 66.4       | 12.4          | 6.2        | 11.5     | 5.3             | 11.5         | 28.3                  | 2.7                  | 12.4                       | 35.4             | 54.9      | 34.5         | 0.9    |
| ②「どちらともいえない」    |   | 43.9       | 19.3          | 8.8        | 3.5      | 8.8             | 7.0          | 15.8                  | 3.5                  | 8.8                        | 33.3             | 26.3      | 47.4         | 8.8    |
| ③「あまり感じない・感じない」 |   | 58.3       | 15.0          | 8.3        | 1.7      | 18.3            | 6.7          | 8.3                   | 6.7                  | 3.3                        | 38.3             | 16.7      | 36.7         | 18.3   |

| 区分                               | 計   | (件)        |               |            |          |                 |              |                       |                      |                            |                  |           |              |        |
|----------------------------------|-----|------------|---------------|------------|----------|-----------------|--------------|-----------------------|----------------------|----------------------------|------------------|-----------|--------------|--------|
|                                  |     | 1 自由な時間の確保 | 2 運動や行動の制限の有無 | 3 文化・芸術の鑑賞 | 4 スポーツ観戦 | 5 文化・芸術活動の場所・機会 | 6 スポーツの場所・機会 | 7 自然(山・海など)と触れ合う場所・機会 | 8 学習活動の場所・機会(生涯学習など) | 9 地域や社会のための活動の機会(ボランティアなど) | 10 趣味・娯楽活動の場所・機会 | 11 家族との交流 | 12 知人・友人との交流 | 13 その他 |
| ①「感じる・やや感じる」の人<br>(サンプル数=113人)   | 319 | 75         | 14            | 7          | 13       | 6               | 13           | 32                    | 3                    | 14                         | 40               | 62        | 39           | 1      |
| ②「どちらともいえない」の人<br>(サンプル数=57人)    | 134 | 25         | 11            | 5          | 2        | 5               | 4            | 9                     | 2                    | 5                          | 19               | 15        | 27           | 5      |
| ③「あまり感じない・感じない」の人<br>(サンプル数=60人) | 142 | 35         | 9             | 5          | 1        | 11              | 4            | 5                     | 4                    | 2                          | 23               | 10        | 22           | 11     |

【補足調査】(単純集計)

分野別実感の回答結果「余暇の充実」<子どもはいない>

| 上位3項目 | ①「感じる・やや感じる」の回答 (220) |                       | ②「どちらともいえない」の回答 (74)  |                   | ③「あまり感じない・感じない」の回答 (110) |                   |
|-------|-----------------------|-----------------------|-----------------------|-------------------|--------------------------|-------------------|
|       | 75 人                  |                       | 30 人                  |                   | 46 人                     |                   |
| 1     | 1 自由な時間の確保 (61)       |                       | 10 趣味・娯楽活動の場所・機会 (15) |                   | 10 趣味・娯楽活動の場所・機会 (25)    |                   |
| 2     |                       | 10 趣味・娯楽活動の場所・機会 (31) |                       | 12 知人・友人との交流 (14) |                          | 12 知人・友人との交流 (21) |
| 3     |                       |                       | 12 知人・友人との交流 (30)     |                   | 1 自由な時間の確保 (12)          |                   |
|       |                       |                       |                       |                   | 1 自由な時間の確保 (18)          |                   |

( )内の数字は件数。

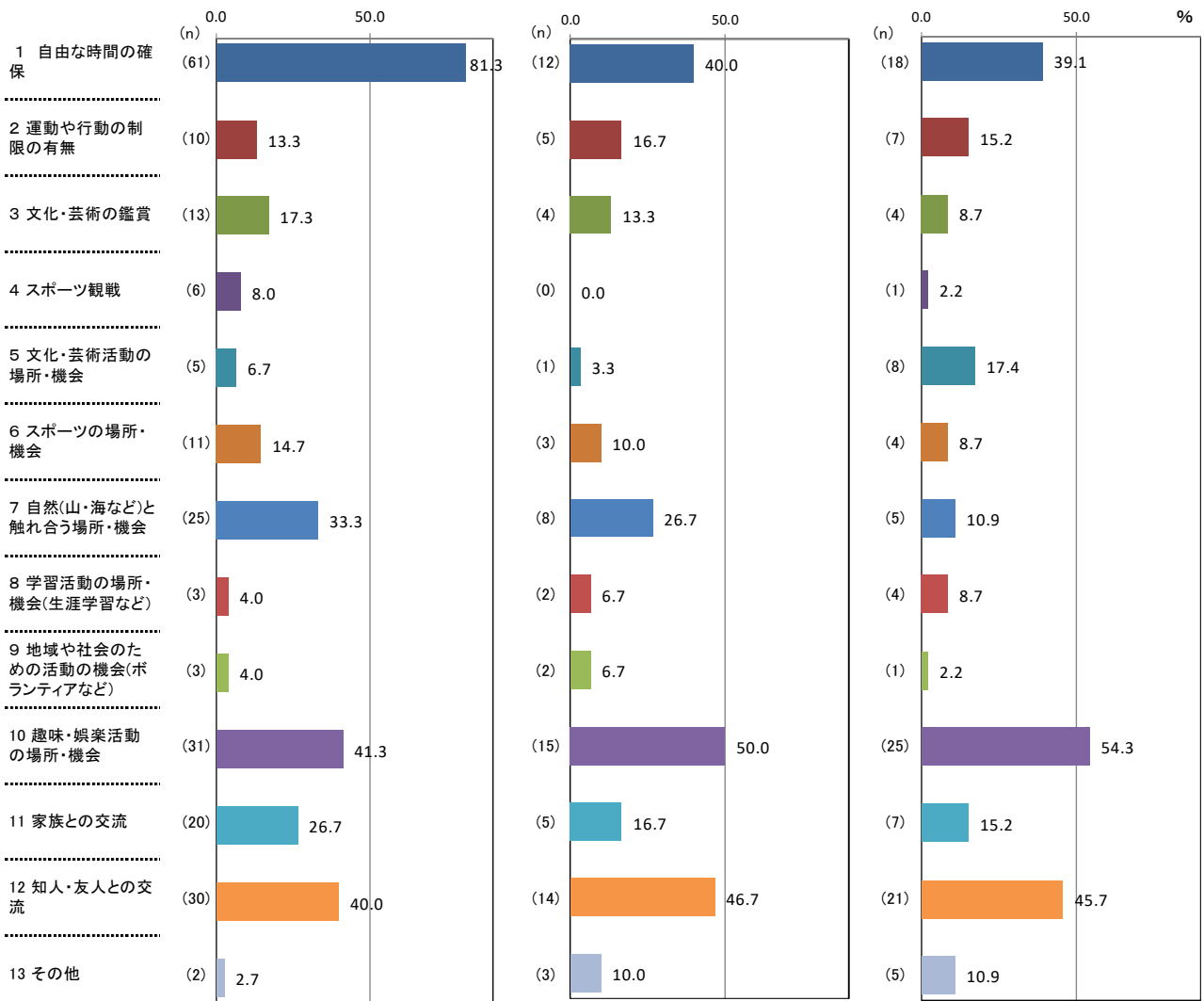

↑ 理由別件数 / 該当者数 × 100

【補足調査】

(2) 余暇の充実についての回答理由(問1-1(2)「①あなたは余暇が充実していると感じますか。」の次の「②そのように回答した理由として、関連の強い要因全てに○をつけてください。」に対する回答(複数回答可)

<子どもはいない>

| 区分              | 計 | (%)        |               |            |          |                 |              |                       |                      |                            |                  |           |              |        |
|-----------------|---|------------|---------------|------------|----------|-----------------|--------------|-----------------------|----------------------|----------------------------|------------------|-----------|--------------|--------|
|                 |   | 1 自由な時間の確保 | 2 運動や行動の制限の有無 | 3 文化・芸術の鑑賞 | 4 スポーツ観戦 | 5 文化・芸術活動の場所・機会 | 6 スポーツの場所・機会 | 7 自然(山・海など)と触れ合う場所・機会 | 8 学習活動の場所・機会(生涯学習など) | 9 地域や社会のための活動の機会(ボランティアなど) | 10 趣味・娯楽活動の場所・機会 | 11 家族との交流 | 12 知人・友人との交流 | 13 その他 |
| ①「感じる・やや感じる」    |   | 81.3       | 13.3          | 17.3       | 8.0      | 6.7             | 14.7         | 33.3                  | 4.0                  | 4.0                        | 41.3             | 26.7      | 40.0         | 2.7    |
| ②「どちらともいえない」    |   | 40.0       | 16.7          | 13.3       | 0.0      | 3.3             | 10.0         | 26.7                  | 6.7                  | 6.7                        | 50.0             | 16.7      | 46.7         | 10.0   |
| ③「あまり感じない・感じない」 |   | 39.1       | 15.2          | 8.7        | 2.2      | 17.4            | 8.7          | 10.9                  | 8.7                  | 2.2                        | 54.3             | 15.2      | 45.7         | 10.9   |

| 区分                               | 計   | (件)        |               |            |          |                 |              |                       |                      |                            |                  |           |              |        |
|----------------------------------|-----|------------|---------------|------------|----------|-----------------|--------------|-----------------------|----------------------|----------------------------|------------------|-----------|--------------|--------|
|                                  |     | 1 自由な時間の確保 | 2 運動や行動の制限の有無 | 3 文化・芸術の鑑賞 | 4 スポーツ観戦 | 5 文化・芸術活動の場所・機会 | 6 スポーツの場所・機会 | 7 自然(山・海など)と触れ合う場所・機会 | 8 学習活動の場所・機会(生涯学習など) | 9 地域や社会のための活動の機会(ボランティアなど) | 10 趣味・娯楽活動の場所・機会 | 11 家族との交流 | 12 知人・友人との交流 | 13 その他 |
| ①「感じる・やや感じる」の人<br>(サンプル数=75人)    | 220 | 61         | 10            | 13         | 6        | 5               | 11           | 25                    | 3                    | 3                          | 31               | 20        | 30           | 2      |
| ②「どちらともいえない」の人<br>(サンプル数=30人)    | 74  | 12         | 5             | 4          | 0        | 1               | 3            | 8                     | 2                    | 2                          | 15               | 5         | 14           | 3      |
| ③「あまり感じない・感じない」の人<br>(サンプル数=46人) | 110 | 18         | 7             | 4          | 1        | 8               | 4            | 5                     | 4                    | 1                          | 25               | 7         | 21           | 5      |



【補足調査】(単純集計)

分野別実感の回答理由「子育て」<20~29歳>

| 上位3項目 | ①「感じる・やや感じる」の回答 (21)<br>8 人  | ②「どちらともいえない」の回答 (23)<br>11 人           | ③「あまり感じない・感じない」の回答 (11)<br>3 人 |
|-------|------------------------------|--|--------------------------------|
| 1     | 1 子どもを預けられる人の有無(親、親戚など) (7)  | 14 わからない(身近に子どもがいない、子育てに関わっていないなど) (6) | 6 子育てにかかる費用 (3)                |
| 2     | 2 子どもを預けられる場所の有無(保育所など) (5)  | 2 子どもを預けられる場所の有無(保育所など) (3)            | 2 子どもを預けられる場所の有無(保育所など) (2)    |
| 3     | 3 配偶者の家事への参加 (2)             | 11 子どもに関する医療機関(小児科など)の充実 (3)           | 4 子育て支援サービスの内容 (2)             |
|       | 11 子どもに関する医療機関(小児科など)の充実 (2) | 12 子どもの遊び場(公園など)の充実 (3)                |                                |

( )内の数字は件数。

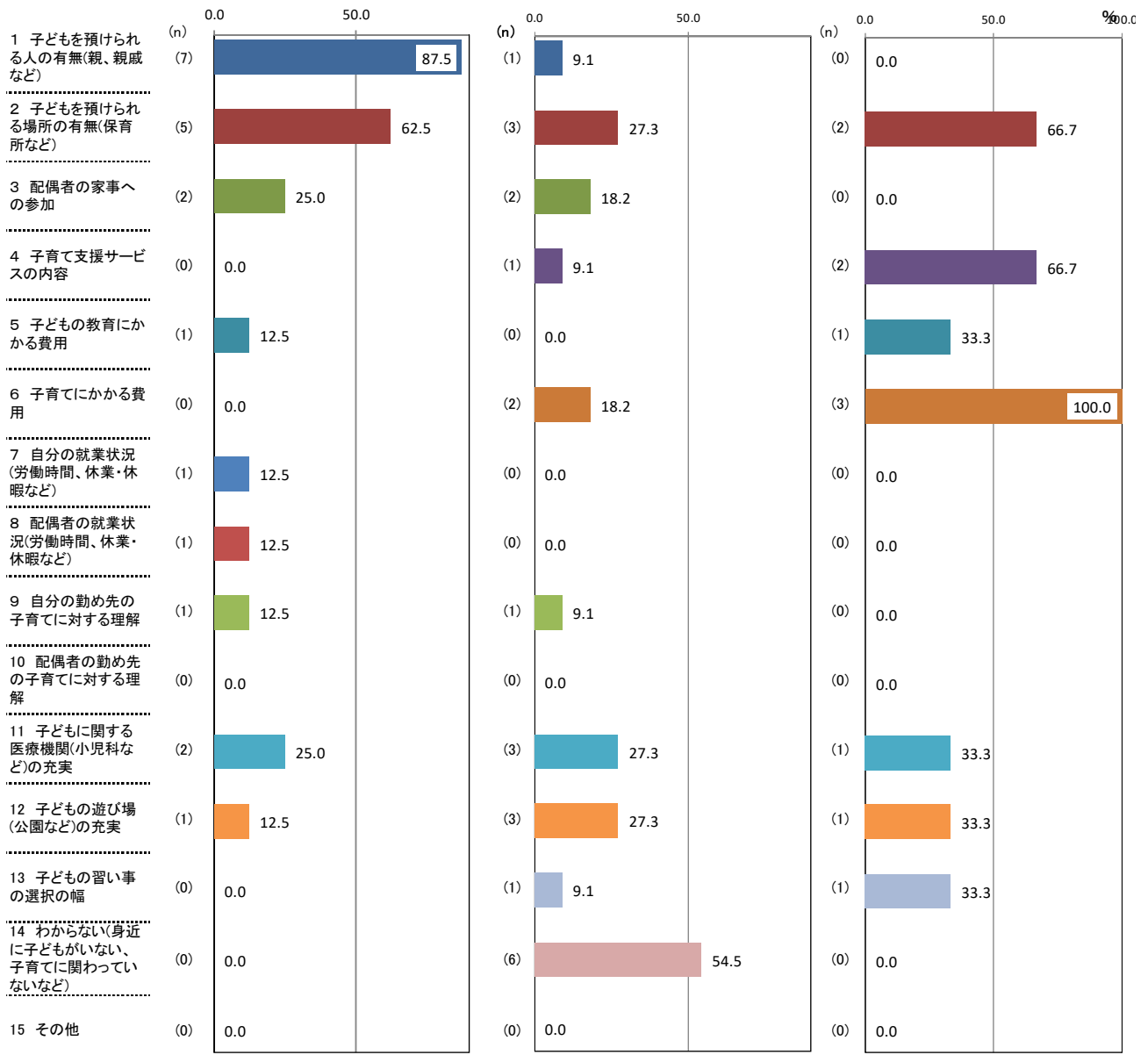

↑ 理由別件数 / 該当者数 × 100

【補足調査】

(4) 「子育て」についての回答理由(問1-1(4)「①あなたは子育てがしやすいと感じますか。」の次の「②そのように回答した理由として、関連の強い要因全てに○をつけてください。」に対する回答(複数回答可)

<20～29歳>

| 区分              | 計 | 1 子どもを預けられる人の有無(親、親戚など) | 2 子どもを預けられる場所の有無(保育所など) | 3 配偶者の家事への参加 | 4 子育て支援サービスの内容 | 5 子どもの教育にかかる費用 | 6 子育てにかかる費用 | 7 自分の就業状況(労働時間、休業・休暇など) | 8 配偶者の就業状況(労働時間、休業・休暇など) | 9 自分の勤め先の子育てに対する理解 | 10 配偶者の勤め先の子育てに対する理解 | 11 子どもに関する医療機関(小児科など)の充実 | 12 子どもの遊び場(公園など)の充実 | 13 子どもの習い事の種類 | 14 わからない(身近に子どもがいない、子育てに関わっていないなど) | 15 その他 |
|-----------------|---|-------------------------|-------------------------|--------------|----------------|----------------|-------------|-------------------------|--------------------------|--------------------|----------------------|--------------------------|---------------------|---------------|------------------------------------|--------|
| ①「感じる・やや感じる」    |   | 87.5                    | 62.5                    | 25.0         | 0.0            | 12.5           | 0.0         | 12.5                    | 12.5                     | 12.5               | 0.0                  | 25.0                     | 12.5                | 0.0           | 0.0                                | 0.0    |
| ②「どちらともいえない」    |   | 9.1                     | 27.3                    | 18.2         | 9.1            | 0.0            | 18.2        | 0.0                     | 0.0                      | 9.1                | 0.0                  | 27.3                     | 27.3                | 9.1           | 54.5                               | 0.0    |
| ③「あまり感じない・感じない」 |   | 0.0                     | 66.7                    | 0.0          | 66.7           | 33.3           | 100.0       | 0.0                     | 0.0                      | 0.0                | 0.0                  | 33.3                     | 33.3                | 33.3          | 0.0                                | 0.0    |

(%)

| 区分                              | 計  | 1 子どもを預けられる人の有無(親、親戚など) | 2 子どもを預けられる場所の有無(保育所など) | 3 配偶者の家事への参加 | 4 子育て支援サービスの内容 | 5 子どもの教育にかかる費用 | 6 子育てにかかる費用 | 7 自分の就業状況(労働時間、休業・休暇など) | 8 配偶者の就業状況(労働時間、休業・休暇など) | 9 自分の勤め先の子育てに対する理解 | 10 配偶者の勤め先の子育てに対する理解 | 11 子どもに関する医療機関(小児科など)の充実 | 12 子どもの遊び場(公園など)の充実 | 13 子どもの習い事の種類 | 14 わからない(身近に子どもがいない、子育てに関わっていないなど) | 15 その他 |
|---------------------------------|----|-------------------------|-------------------------|--------------|----------------|----------------|-------------|-------------------------|--------------------------|--------------------|----------------------|--------------------------|---------------------|---------------|------------------------------------|--------|
| ①「感じる・やや感じる」の人<br>(サンプル数=8人)    | 21 | 7                       | 5                       | 2            | 0              | 1              | 0           | 1                       | 1                        | 1                  | 0                    | 2                        | 1                   | 0             | 0                                  | 0      |
| ②「どちらともいえない」の人<br>(サンプル数=11人)   | 23 | 1                       | 3                       | 2            | 1              | 0              | 2           | 0                       | 0                        | 1                  | 0                    | 3                        | 3                   | 1             | 6                                  | 0      |
| ③「あまり感じない・感じない」の人<br>(サンプル数=3人) | 11 | 0                       | 2                       | 0            | 2              | 1              | 3           | 0                       | 0                        | 0                  | 0                    | 1                        | 1                   | 1             | 0                                  | 0      |

(件)

【補足調査】(単純集計)

分野別実感の回答理由「子育て」<ひとり暮らし>

| 上位3項目 | ①「感じる・やや感じる」の回答 (14)<br>7 人 | ②「どちらともいえない」の回答 (19)<br>10 人           | ③「あまり感じない・感じない」の回答 (20)<br>8 人 |
|-------|-----------------------------|--|--------------------------------|
| 1     | 1 子どもを預けられる人の有無(親、親戚など) (3) | 14 わからない(身近に子どもがいない、子育てに関わっていないなど) (5) | 2 子どもを預けられる場所の有無(保育所など) (3)    |
| 2     | 2 子どもを預けられる場所の有無(保育所など) (2) | 6 子育てにかかる費用 (4)                        | 4 子育て支援サービスの内容 (3)             |
| 3     | 3 配偶者の家事への参加 (2)            | 5 子どもの教育にかかる費用 (3)                     | 6 子育てにかかる費用 (3)                |
|       | 13 子どもの習い事選択の幅 (2)          |  |                                |

( )内の数字は件数。

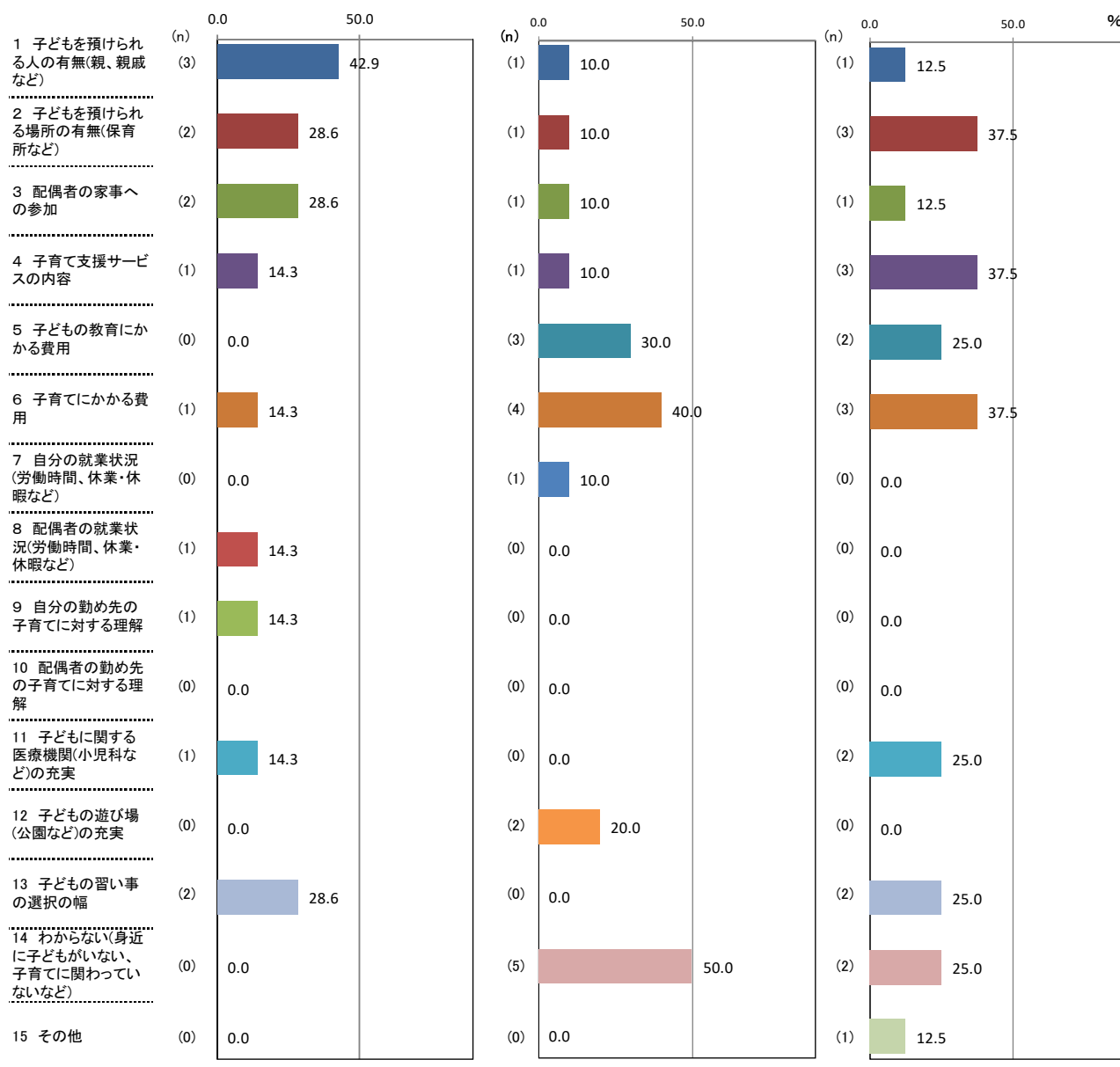

↑ 理由別件数 / 該当者数 × 100

【補足調査】

(4) 「子育て」についての回答理由(問1-1(4)「①あなたは子育てがしやすいと感じますか。」の次の「②そのように回答した理由として、関連の強い要因全てに○をつけてください。」に対する回答(複数回答可)

<ひとり暮らし>

| 区分              | 計 | 1 子どもを預けられる人の有無(親、親戚など) | 2 子どもを預けられる場所の有無(保育所など) | 3 配偶者の家事への参加 | 4 子育て支援サービスの内容 | 5 子どもの教育にかかる費用 | 6 子育てにかかる費用 | 7 自分の就業状況(労働時間、休業・休暇など) | 8 配偶者の就業状況(労働時間、休業・休暇など) | 9 自分の勤め先の子育てに対する理解 | 10 配偶者の勤め先の子育てに対する理解 | 11 子どもに関する医療機関(小児科など)の充実 | 12 子どもの遊び場(公園など)の充実 | 13 子どもの習い事の種類 | 14 わからない(身近に子どもがいない、子育てに関わっていないなど) | 15 その他 |
|-----------------|---|-------------------------|-------------------------|--------------|----------------|----------------|-------------|-------------------------|--------------------------|--------------------|----------------------|--------------------------|---------------------|---------------|------------------------------------|--------|
| ①「感じる・やや感じる」    |   | 42.9                    | 28.6                    | 28.6         | 14.3           | 0.0            | 14.3        | 0.0                     | 14.3                     | 14.3               | 0.0                  | 14.3                     | 0.0                 | 28.6          | 0.0                                | 0.0    |
| ②「どちらともいえない」    |   | 10.0                    | 10.0                    | 10.0         | 10.0           | 30.0           | 40.0        | 10.0                    | 0.0                      | 0.0                | 0.0                  | 0.0                      | 20.0                | 0.0           | 50.0                               | 0.0    |
| ③「あまり感じない・感じない」 |   | 12.5                    | 37.5                    | 12.5         | 37.5           | 25.0           | 37.5        | 0.0                     | 0.0                      | 0.0                | 0.0                  | 25.0                     | 0.0                 | 25.0          | 25.0                               | 12.5   |

(%)

| 区分                              | 計  | 1 子どもを預けられる人の有無(親、親戚など) | 2 子どもを預けられる場所の有無(保育所など) | 3 配偶者の家事への参加 | 4 子育て支援サービスの内容 | 5 子どもの教育にかかる費用 | 6 子育てにかかる費用 | 7 自分の就業状況(労働時間、休業・休暇など) | 8 配偶者の就業状況(労働時間、休業・休暇など) | 9 自分の勤め先の子育てに対する理解 | 10 配偶者の勤め先の子育てに対する理解 | 11 子どもに関する医療機関(小児科など)の充実 | 12 子どもの遊び場(公園など)の充実 | 13 子どもの習い事の種類 | 14 わからない(身近に子どもがいない、子育てに関わっていないなど) | 15 その他 |
|---------------------------------|----|-------------------------|-------------------------|--------------|----------------|----------------|-------------|-------------------------|--------------------------|--------------------|----------------------|--------------------------|---------------------|---------------|------------------------------------|--------|
| ①「感じる・やや感じる」の人<br>(サンプル数=7人)    | 14 | 3                       | 2                       | 2            | 1              | 0              | 1           | 0                       | 1                        | 1                  | 0                    | 1                        | 0                   | 2             | 0                                  | 0      |
| ②「どちらともいえない」の人<br>(サンプル数=10人)   | 19 | 1                       | 1                       | 1            | 1              | 3              | 4           | 1                       | 0                        | 0                  | 0                    | 0                        | 2                   | 0             | 5                                  | 0      |
| ③「あまり感じない・感じない」の人<br>(サンプル数=8人) | 20 | 1                       | 3                       | 1            | 3              | 2              | 3           | 0                       | 0                        | 0                  | 0                    | 2                        | 0                   | 2             | 2                                  | 1      |

(件)

【補足調査】(単純集計)

分野別実感の回答理由「子育て」<子どもはいない>

| 上位3項目 | ①「感じる・やや感じる」の回答 (12)<br>6人  | ②「どちらともいえない」の回答 (23)<br>18人             | ③「あまり感じない・感じない」の回答 (33)<br>13人         |
|-------|-----------------------------|---|--|
| 1     | 1 子どもを預けられる人の有無(親、親戚など) (4) | 14 わからない(身近に子どもがいない、子育てに関わっていないなど) (14) | 6 子育てにかかる費用 (6)                        |
| 2     | 2 子どもを預けられる場所の有無(保育所など) (2) | 6 子育てにかかる費用 (3)                         | 4 子育て支援サービスの内容 (5)                     |
| 3     | 3 配偶者の家事への参加 (2)            | 2 子どもを預けられる場所の有無(保育所など) (2)             | 14 わからない(身近に子どもがいない、子育てに関わっていないなど) (5) |

( )内の数字は件数。

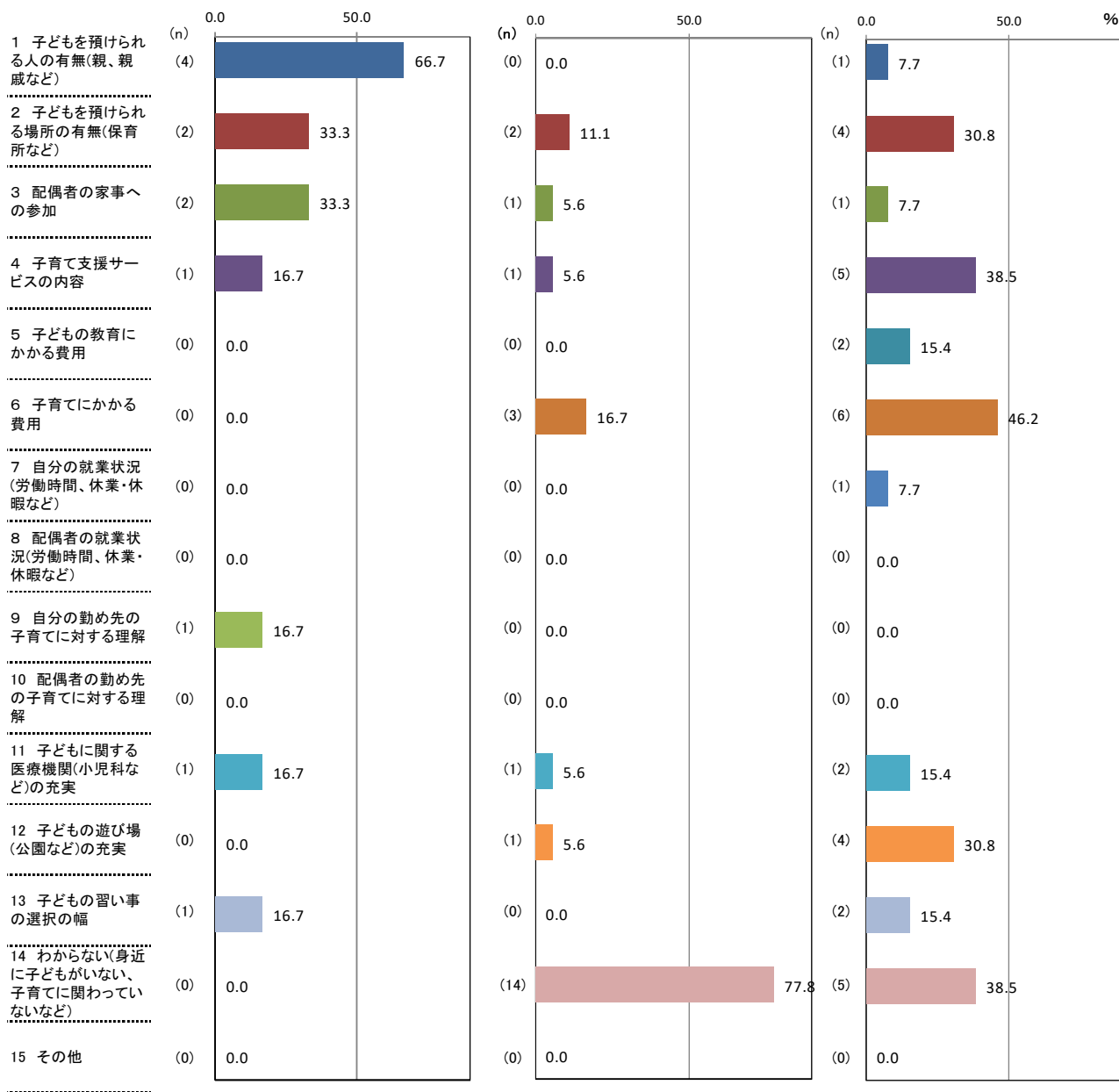

↑ 理由別件数 / 該当者数 × 100

【補足調査】

(4) 「子育て」についての回答理由(問1-1(4)「①あなたは子育てがしやすいと感じますか。」の次の「②そのように回答した理由として、関連の強い要因全てに○をつけてください。」に対する回答(複数回答可)

＜子どもはいない＞

| 区分              | 計 | 1 子どもを預けられる人の有無(親、親戚など) | 2 子どもを預けられる場所の有無(保育所など) | 3 配偶者の家事への参加 | 4 子育て支援サービスの内容 | 5 子どもの教育にかかる費用 | 6 子育てにかかる費用 | 7 自分の就業状況(労働時間、休業・休暇など) | 8 配偶者の就業状況(労働時間、休業・休暇など) | 9 自分の勤め先の子育てに対する理解 | 10 配偶者の勤め先の子育てに対する理解 | 11 子どもに関する医療機関(小児科など)の充実 | 12 子どもの遊び場(公園など)の充実 | 13 子どもの習い事の種類 | 14 わからない(身近に子どもがいない、子育てに関わっていないなど) | 15 その他 |
|-----------------|---|-------------------------|-------------------------|--------------|----------------|----------------|-------------|-------------------------|--------------------------|--------------------|----------------------|--------------------------|---------------------|---------------|------------------------------------|--------|
| ①「感じる・やや感じる」    |   | 66.7                    | 33.3                    | 33.3         | 16.7           | 0.0            | 0.0         | 0.0                     | 0.0                      | 16.7               | 0.0                  | 16.7                     | 0.0                 | 16.7          | 0.0                                | 0.0    |
| ②「どちらともいえない」    |   | 0.0                     | 11.1                    | 5.6          | 5.6            | 0.0            | 16.7        | 0.0                     | 0.0                      | 0.0                | 0.0                  | 5.6                      | 5.6                 | 0.0           | 77.8                               | 0.0    |
| ③「あまり感じない・感じない」 |   | 7.7                     | 30.8                    | 7.7          | 38.5           | 15.4           | 46.2        | 7.7                     | 0.0                      | 0.0                | 0.0                  | 15.4                     | 30.8                | 15.4          | 38.5                               | 0.0    |

(%)

| 区分                               | 計  | 1 子どもを預けられる人の有無(親、親戚など) | 2 子どもを預けられる場所の有無(保育所など) | 3 配偶者の家事への参加 | 4 子育て支援サービスの内容 | 5 子どもの教育にかかる費用 | 6 子育てにかかる費用 | 7 自分の就業状況(労働時間、休業・休暇など) | 8 配偶者の就業状況(労働時間、休業・休暇など) | 9 自分の勤め先の子育てに対する理解 | 10 配偶者の勤め先の子育てに対する理解 | 11 子どもに関する医療機関(小児科など)の充実 | 12 子どもの遊び場(公園など)の充実 | 13 子どもの習い事の種類 | 14 わからない(身近に子どもがいない、子育てに関わっていないなど) | 15 その他 |
|----------------------------------|----|-------------------------|-------------------------|--------------|----------------|----------------|-------------|-------------------------|--------------------------|--------------------|----------------------|--------------------------|---------------------|---------------|------------------------------------|--------|
| ①「感じる・やや感じる」の人<br>(サンプル数=6人)     | 12 | 4                       | 2                       | 2            | 1              | 0              | 0           | 0                       | 0                        | 1                  | 0                    | 1                        | 0                   | 1             | 0                                  | 0      |
| ②「どちらともいえない」の人<br>(サンプル数=18人)    | 23 | 0                       | 2                       | 1            | 1              | 0              | 3           | 0                       | 0                        | 0                  | 0                    | 1                        | 1                   | 0             | 14                                 | 0      |
| ③「あまり感じない・感じない」の人<br>(サンプル数=13人) | 33 | 1                       | 4                       | 1            | 5              | 2              | 6           | 1                       | 0                        | 0                  | 0                    | 2                        | 4                   | 2             | 5                                  | 0      |

(件)

【補足調査】(単純集計)

分野別実感の回答結果「子どもの教育」<子どもはいない>

| 上位3項目 | ①「感じる・やや感じる」の回答 (30)    |  | ②「どちらともいえない」の回答 (32)                   |  | ③「あまり感じない・感じない」の回答 (24)               |        |
|-------|-------------------------|--|--|--|---------------------------------------|--------|
|       | 14 人                    |  | 24 人                                   |  | 12 人                                  |        |
| 1     | 1 学力を育む教育内容 (7)         |  | 9 わからない(身近に子どもがいない、子育てに関わっていないなど) (15) |  | 2 人間性、社会性を育むための教育内容 (5)               |        |
| 2     | 8 地域での教育・学び (6)         |  | 4 不登校やいじめなどへの対応 (5)                    |  | 1 学力を育む教育内容 (4)                       |        |
| 3     | 2 人間性、社会性を育むための教育内容 (5) |  | 2 人間性、社会性を育むための教育内容 (4)                |  | 4 不登校やいじめなどへの対応 (4)                   | 2位 (4) |
|       |                         |  |  |  | 9 わからない(身近に子どもがいない、子育てに関わっていないなど) (4) | 2位 (4) |

( )内の数字は件数。

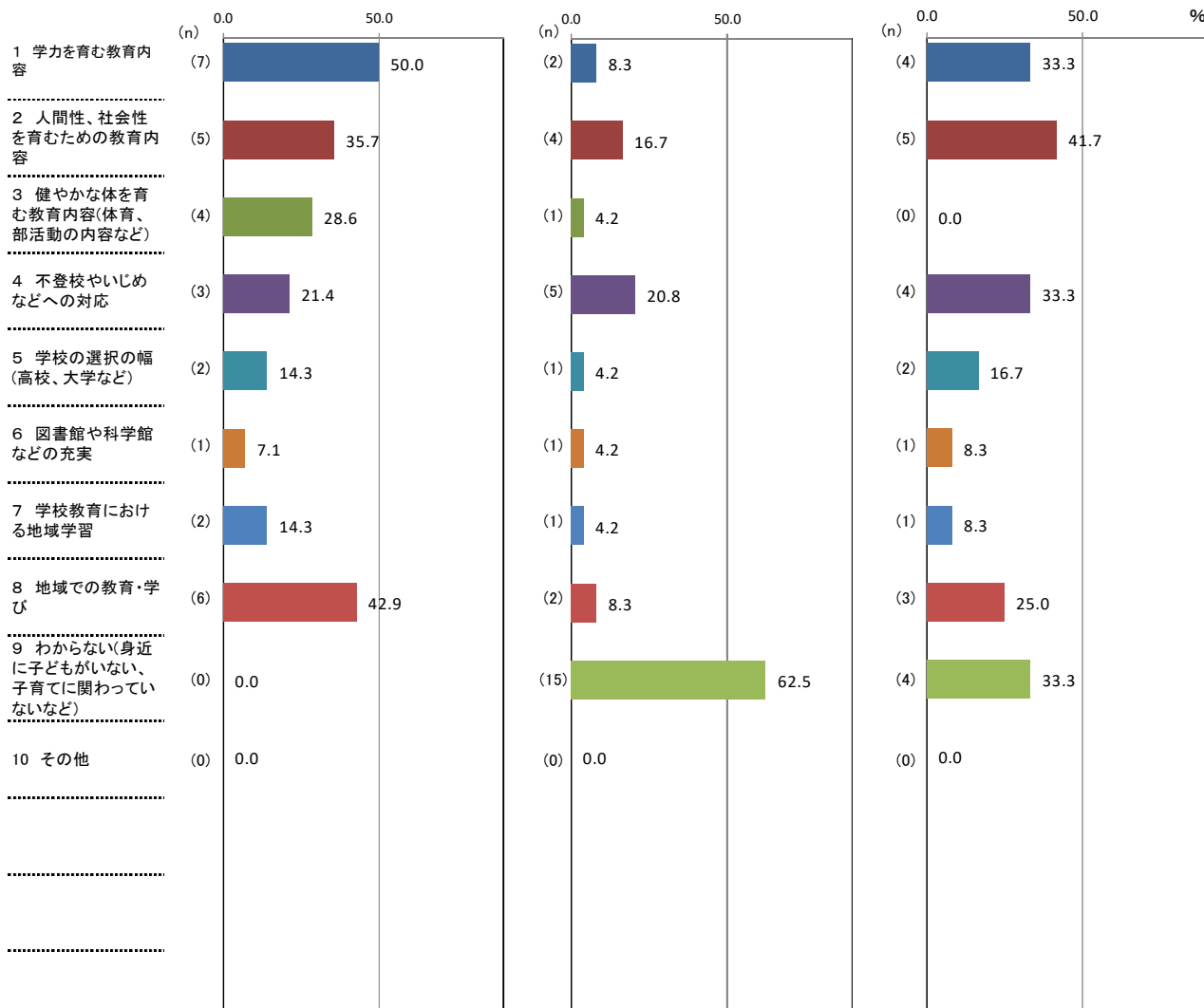

↑ 理由別件数/該当者数 × 100

【補足調査】

(5) 子どもの教育についての回答理由(問1-1(5)①「あなたは子どものためになる教育が行われていると感じますか。」の次の「②そのように回答した理由として、関連の強い要因全てに○をつけてください。」に対する回答(複数回答可)

<子どもはいない>

(%)

| 区分              | 計 | 1 学力を育む教育内容 | 2 人間性、社会性を育むための教育内容 | 3 健やかな体を育む教育内容(体育、部活動の内容など) | 4 不登校やいじめなどへの対応 | 5 学校の選択の幅(高校、大学など) | 6 図書館や科学館などの充実 | 7 学校教育における地域学習 | 8 地域での教育・学び | 9 わからない(身近に子どもがいない、子育てに関わっていないなど) | 10 その他 |
|-----------------|---|-------------|---------------------|-----------------------------|-----------------|--------------------|----------------|----------------|-------------|-----------------------------------|--------|
| ①「感じる・やや感じる」    |   | 50.0        | 35.7                | 28.6                        | 21.4            | 14.3               | 7.1            | 14.3           | 42.9        | 0.0                               | 0.0    |
| ②「どちらともいえない」    |   | 8.3         | 16.7                | 4.2                         | 20.8            | 4.2                | 4.2            | 4.2            | 8.3         | 62.5                              | 0.0    |
| ③「あまり感じない・感じない」 |   | 33.3        | 41.7                | 0.0                         | 33.3            | 16.7               | 8.3            | 8.3            | 25.0        | 33.3                              | 0.0    |

(件)

| 区分                               | 計  | 1 学力を育む教育内容 | 2 人間性、社会性を育むための教育内容 | 3 健やかな体を育む教育内容(体育、部活動の内容など) | 4 不登校やいじめなどへの対応 | 5 学校の選択の幅(高校、大学など) | 6 図書館や科学館などの充実 | 7 学校教育における地域学習 | 8 地域での教育・学び | 9 わからない(身近に子どもがいない、子育てに関わっていないなど) | 10 その他 |
|----------------------------------|----|-------------|---------------------|-----------------------------|-----------------|--------------------|----------------|----------------|-------------|-----------------------------------|--------|
| ①「感じる・やや感じる」の人<br>(サンプル数=14人)    | 30 | 7           | 5                   | 4                           | 3               | 2                  | 1              | 2              | 6           | 0                                 | 0      |
| ②「どちらともいえない」の人<br>(サンプル数=24人)    | 32 | 2           | 4                   | 1                           | 5               | 1                  | 1              | 1              | 2           | 15                                | 0      |
| ③「あまり感じない・感じない」の人<br>(サンプル数=12人) | 24 | 4           | 5                   | 0                           | 4               | 2                  | 1              | 1              | 3           | 4                                 | 0      |



【補足調査】(単純集計)

分野別実感の回答結果「必要な収入や所得」＜男性＞

| 上位3項目 | ①「感じる・やや感じる」の回答 (243)<br>104 人 | ②「どちらともいえない」の回答 (150)<br>71 人 | ③「あまり感じない・感じない」の回答 (239)<br>99 人 |
|-------|--------------------------------|-------------------------------|----------------------------------|
| 1     | 1 自分の収入・所得額(年金を含む) (94)        | 1 自分の収入・所得額(年金を含む) (60)       | 1 自分の収入・所得額(年金を含む) (90)          |
| 2     | 9 生活の程度 (36)                   | 3 自分の支出額 (22)                 | 3 自分の支出額 (27)                    |
| 3     | 2 家族の収入・所得額(年金を含む) (35)        | 2 家族の収入・所得額(年金を含む) (15)       | 5 自分の金融資産の額 (26)                 |
|       |                                | 4 家族の支出額 (15)                 |                                  |

( )内の数字は件数。

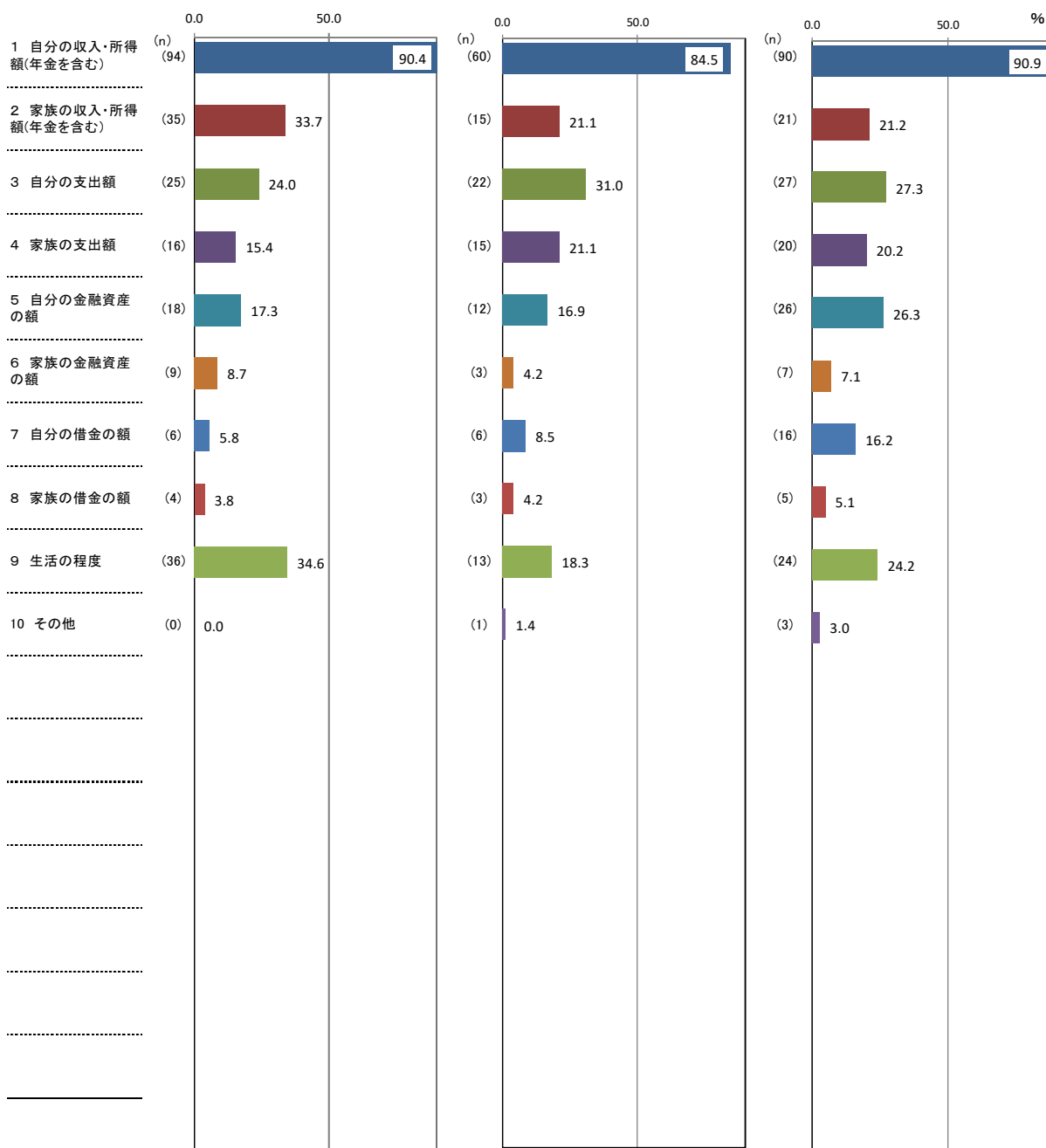

↑ 理由別件数／該当者数×100

【補足調査】

(10) 必要な収入や所得についての回答理由(問1(10)「①あなたは必要な収入や所得が得られていると感じますか。」の次の「②そのように回答した理由として、関連の強い要因全てに○をつけてください。」に対する回答(複数回答可)

<男性>

| 区分              | 計 | (%)                |                    |          |          |             |             |           |           |         |        |
|-----------------|---|--------------------|--------------------|----------|----------|-------------|-------------|-----------|-----------|---------|--------|
|                 |   | 1 自分の収入・所得額(年金を含む) | 2 家族の収入・所得額(年金を含む) | 3 自分の支出額 | 4 家族の支出額 | 5 自分の金融資産の額 | 6 家族の金融資産の額 | 7 自分の借金の額 | 8 家族の借金の額 | 9 生活の程度 | 10 その他 |
| ①「感じる・やや感じる」    |   | 90.4               | 33.7               | 24.0     | 15.4     | 17.3        | 8.7         | 5.8       | 3.8       | 34.6    | 0.0    |
| ②「どちらともいえない」    |   | 84.5               | 21.1               | 31.0     | 21.1     | 16.9        | 4.2         | 8.5       | 4.2       | 18.3    | 1.4    |
| ③「あまり感じない・感じない」 |   | 90.9               | 21.2               | 27.3     | 20.2     | 26.3        | 7.1         | 16.2      | 5.1       | 24.2    | 3.0    |

| 区分                               | 計   | (件)                |                    |          |          |             |             |           |           |         |        |
|----------------------------------|-----|--------------------|--------------------|----------|----------|-------------|-------------|-----------|-----------|---------|--------|
|                                  |     | 1 自分の収入・所得額(年金を含む) | 2 家族の収入・所得額(年金を含む) | 3 自分の支出額 | 4 家族の支出額 | 5 自分の金融資産の額 | 6 家族の金融資産の額 | 7 自分の借金の額 | 8 家族の借金の額 | 9 生活の程度 | 10 その他 |
| ①「感じる・やや感じる」の人<br>(サンプル数=104人)   | 243 | 94                 | 35                 | 25       | 16       | 18          | 9           | 6         | 4         | 36      | 0      |
| ②「どちらともいえない」の人<br>(サンプル数=71人)    | 150 | 60                 | 15                 | 22       | 15       | 12          | 3           | 6         | 3         | 13      | 1      |
| ③「あまり感じない・感じない」の人<br>(サンプル数=99人) | 239 | 90                 | 21                 | 27       | 20       | 26          | 7           | 16        | 5         | 24      | 3      |

【補足調査】(単純集計)

分野別実感の回答結果「必要な収入や所得」<女性>

| 上位3項目 | ①「感じる・やや感じる」の回答 (225) |      | ②「どちらともいえない」の回答 (136) |      | ③「あまり感じない・感じない」の回答 (172) |      |
|-------|-----------------------|------|-----------------------|------|--------------------------|------|
|       | 102 人                 |      | 64 人                  |      | 80 人                     |      |
| 1     | 1 自分の収入・所得額(年金を含む)    | (83) | 1 自分の収入・所得額(年金を含む)    | (43) | 1 自分の収入・所得額(年金を含む)       | (68) |
| 2     | 2 家族の収入・所得額(年金を含む)    | (53) | 2 家族の収入・所得額(年金を含む)    | (24) | 2 家族の収入・所得額(年金を含む)       | (27) |
| 3     | 9 生活の程度               | (40) | 3 自分の支出額              | (18) | 5 自分の金融資産の額              | (19) |

( )内の数字は件数。

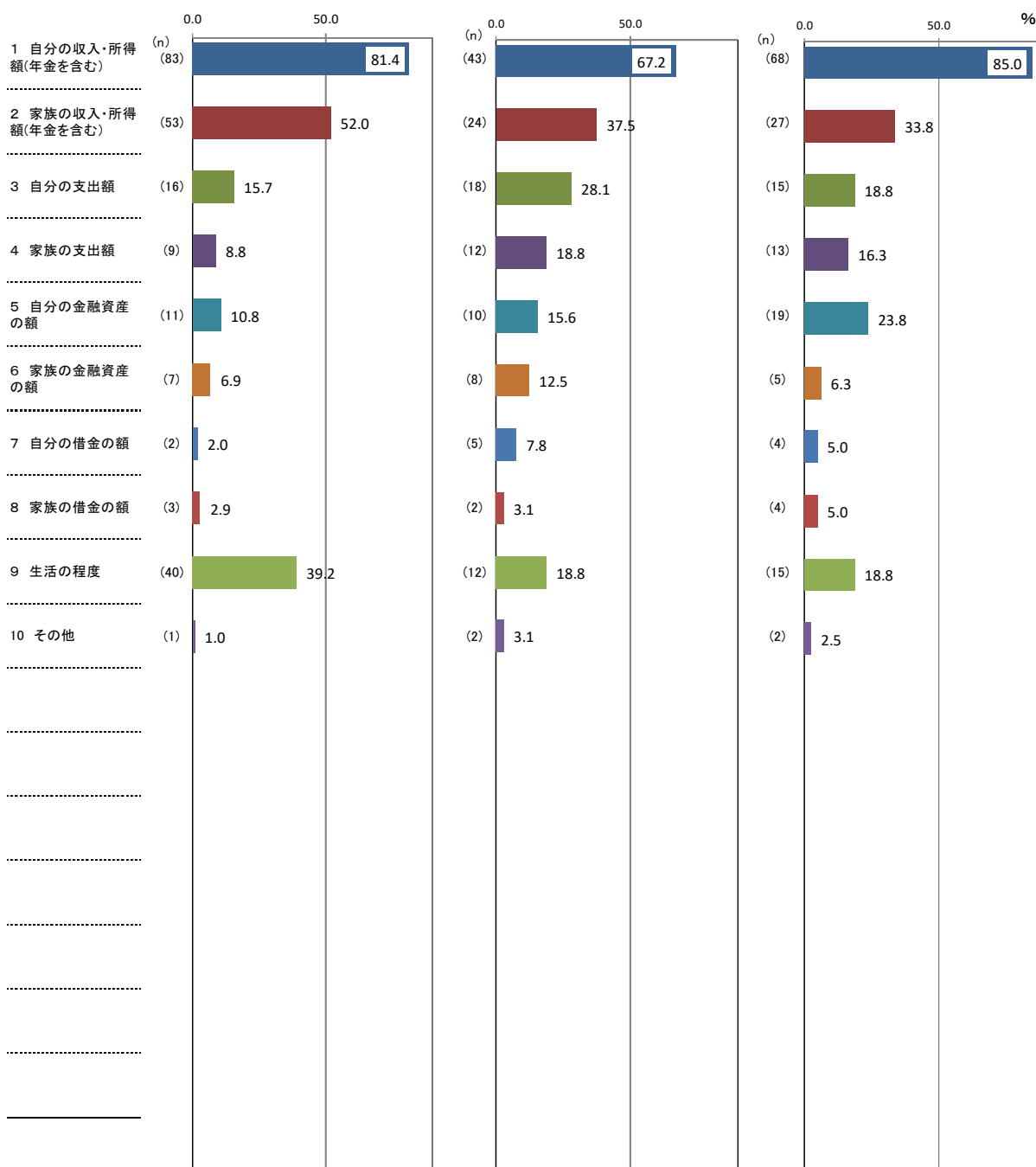

↑ 理由別件数 / 該当者数 × 100

【補足調査】

(10) 必要な収入や所得についての回答理由(問1(10)「①あなたは必要な収入や所得が得られていると感じますか。」の次の「②そのように回答した理由として、関連の強い要因全てに○をつけてください。」に対する回答(複数回答可)

<女性>

| 区分              | 計 | (%)                |                    |          |          |             |             |           |           |         |        |
|-----------------|---|--------------------|--------------------|----------|----------|-------------|-------------|-----------|-----------|---------|--------|
|                 |   | 1 自分の収入・所得額(年金を含む) | 2 家族の収入・所得額(年金を含む) | 3 自分の支出額 | 4 家族の支出額 | 5 自分の金融資産の額 | 6 家族の金融資産の額 | 7 自分の借金の額 | 8 家族の借金の額 | 9 生活の程度 | 10 その他 |
| ①「感じる・やや感じる」    |   | 81.4               | 52.0               | 15.7     | 8.8      | 10.8        | 6.9         | 2.0       | 2.9       | 39.2    | 1.0    |
| ②「どちらともいえない」    |   | 67.2               | 37.5               | 28.1     | 18.8     | 15.6        | 12.5        | 7.8       | 3.1       | 18.8    | 3.1    |
| ③「あまり感じない・感じない」 |   | 85.0               | 33.8               | 18.8     | 16.3     | 23.8        | 6.3         | 5.0       | 5.0       | 18.8    | 2.5    |

| 区分                               | 計   | (件)                |                    |          |          |             |             |           |           |         |        |
|----------------------------------|-----|--------------------|--------------------|----------|----------|-------------|-------------|-----------|-----------|---------|--------|
|                                  |     | 1 自分の収入・所得額(年金を含む) | 2 家族の収入・所得額(年金を含む) | 3 自分の支出額 | 4 家族の支出額 | 5 自分の金融資産の額 | 6 家族の金融資産の額 | 7 自分の借金の額 | 8 家族の借金の額 | 9 生活の程度 | 10 その他 |
| ①「感じる・やや感じる」の人<br>(サンプル数=102人)   | 225 | 83                 | 53                 | 16       | 9        | 11          | 7           | 2         | 3         | 40      | 1      |
| ②「どちらともいえない」の人<br>(サンプル数=64人)    | 136 | 43                 | 24                 | 18       | 12       | 10          | 8           | 5         | 2         | 12      | 2      |
| ③「あまり感じない・感じない」の人<br>(サンプル数=80人) | 172 | 68                 | 27                 | 15       | 13       | 19          | 5           | 4         | 4         | 15      | 2      |

【補足調査】(単純集計)

分野別実感の回答結果「必要な収入や所得」<20～29歳>

| 上位3項目 | ①「感じる・やや感じる」の回答 (37)<br>17 人 | ②「どちらともいえない」の回答 (28)<br>15 人 | ③「あまり感じない・感じない」の回答 (23)<br>11 人 |
|-------|------------------------------|------------------------------|---------------------------------|
| 1     | 1 自分の収入・所得額(年金を含む) (12)      | 1 自分の収入・所得額(年金を含む) (8)       | 1 自分の収入・所得額(年金を含む) (10)         |
| 2     | 3 自分の支出額 (6)                 | 5 自分の金融資産の額 (6)              | 5 自分の金融資産の額 (4)                 |
| 3     | 2 家族の収入・所得額(年金を含む) (5)       | 3 自分の支出額 (3)                 | 3 自分の支出額 (3)                    |
|       |                              | 6 家族の金融資産の額 (3)              |                                 |

( )内の数字は件数。

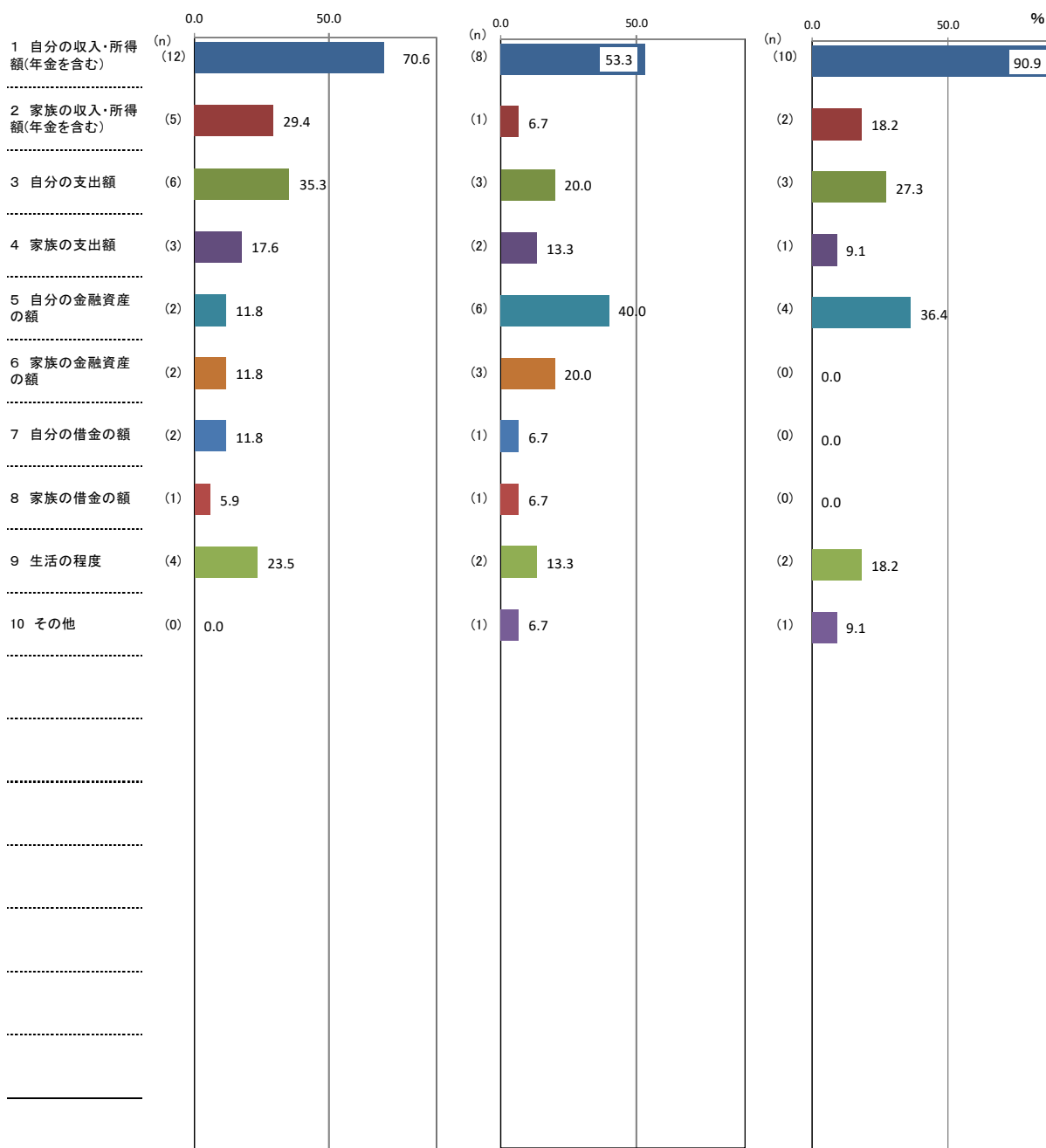

↑ 理由別件数 / 該当者数 × 100

【補足調査】

(10) 必要な収入や所得についての回答理由(問1(10)「①あなたは必要な収入や所得が得られていると感じますか。」の次の「②そのように回答した理由として、関連の強い要因全てに○をつけてください。」に対する回答(複数回答可)

<20~29歳>

(%)

| 区分              | 計 | 1 自分の収入・所得額(年金を含む) | 2 家族の収入・所得額(年金を含む) | 3 自分の支出額 | 4 家族の支出額 | 5 自分の金融資産の額 | 6 家族の金融資産の額 | 7 自分の借金の額 | 8 家族の借金の額 | 9 生活の程度 | 10 その他 |
|-----------------|---|--------------------|--------------------|----------|----------|-------------|-------------|-----------|-----------|---------|--------|
| ①「感じる・やや感じる」    |   | 70.6               | 29.4               | 35.3     | 17.6     | 11.8        | 11.8        | 11.8      | 5.9       | 23.5    | 0.0    |
| ②「どちらともいえない」    |   | 53.3               | 6.7                | 20.0     | 13.3     | 40.0        | 20.0        | 6.7       | 6.7       | 13.3    | 6.7    |
| ③「あまり感じない・感じない」 |   | 90.9               | 18.2               | 27.3     | 9.1      | 36.4        | 0.0         | 0.0       | 0.0       | 18.2    | 9.1    |

(件)

| 区分                               | 計  | 1 自分の収入・所得額(年金を含む) | 2 家族の収入・所得額(年金を含む) | 3 自分の支出額 | 4 家族の支出額 | 5 自分の金融資産の額 | 6 家族の金融資産の額 | 7 自分の借金の額 | 8 家族の借金の額 | 9 生活の程度 | 10 その他 |
|----------------------------------|----|--------------------|--------------------|----------|----------|-------------|-------------|-----------|-----------|---------|--------|
| ①「感じる・やや感じる」の人<br>(サンプル数=17人)    | 37 | 12                 | 5                  | 6        | 3        | 2           | 2           | 2         | 1         | 4       | 0      |
| ②「どちらともいえない」の人<br>(サンプル数=15人)    | 28 | 8                  | 1                  | 3        | 2        | 6           | 3           | 1         | 1         | 2       | 1      |
| ③「あまり感じない・感じない」の人<br>(サンプル数=11人) | 23 | 10                 | 2                  | 3        | 1        | 4           | 0           | 0         | 0         | 2       | 1      |

【補足調査】(単純集計)

分野別実感の回答結果「必要な収入や所得」<30~39歳>

| 上位3項目 | ①「感じる・やや感じる」の回答 (55)    | ②「どちらともいえない」の回答 (43)    | ③「あまり感じない・感じない」の回答 (72) |
|-------|-------------------------|-------------------------|-------------------------|
|       | 26 人                    | 19 人                    | 26 人                    |
| 1     | 1 自分の収入・所得額(年金を含む) (25) | 1 自分の収入・所得額(年金を含む) (14) | 1 自分の収入・所得額(年金を含む) (23) |
| 2     | 2 家族の収入・所得額(年金を含む) (10) | 3 自分の支出額 (8)            | 5 自分の金融資産の額 (11)        |
| 3     | 9 生活の程度 (6)             | 4 家族の支出額 (6)            | 2 家族の収入・所得額(年金を含む) (10) |

( )内の数字は件数。

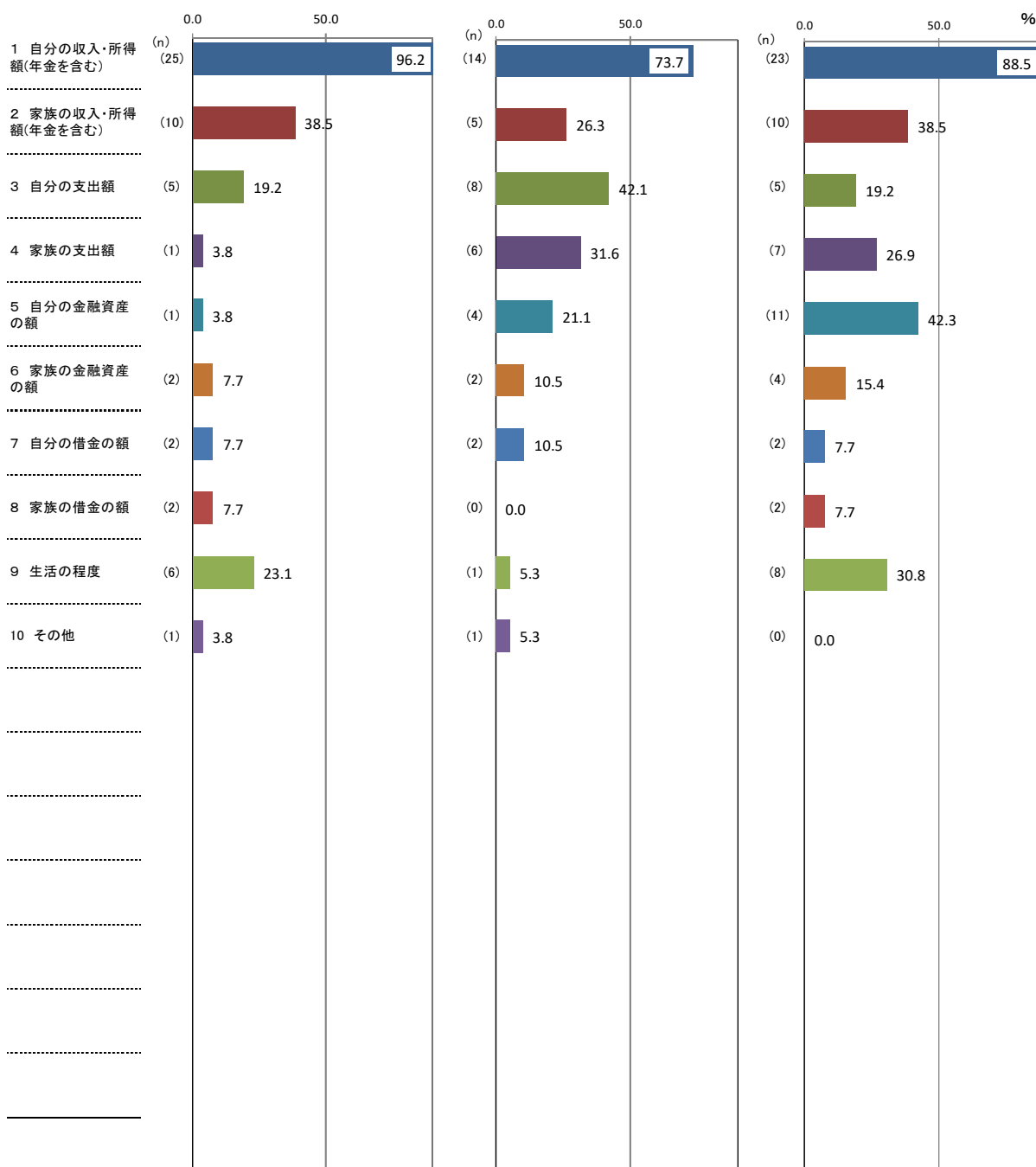

↑ 理由別件数 / 該当者数 × 100

【補足調査】

(10) 必要な収入や所得についての回答理由(問1(10)「①あなたは必要な収入や所得が得られていると感じますか。」の次の「②そのように回答した理由として、関連の強い要因全てに○をつけてください。」に対する回答(複数回答可)

<30~39歳>

(%)

| 区分              | 計 | 1 自分の収入・所得額(年金を含む) | 2 家族の収入・所得額(年金を含む) | 3 自分の支出額 | 4 家族の支出額 | 5 自分の金融資産の額 | 6 家族の金融資産の額 | 7 自分の借金の額 | 8 家族の借金の額 | 9 生活の程度 | 10 その他 |
|-----------------|---|--------------------|--------------------|----------|----------|-------------|-------------|-----------|-----------|---------|--------|
| ①「感じる・やや感じる」    |   | 96.2               | 38.5               | 19.2     | 3.8      | 3.8         | 7.7         | 7.7       | 7.7       | 23.1    | 3.8    |
| ②「どちらともいえない」    |   | 73.7               | 26.3               | 42.1     | 31.6     | 21.1        | 10.5        | 10.5      | 0.0       | 5.3     | 5.3    |
| ③「あまり感じない・感じない」 |   | 88.5               | 38.5               | 19.2     | 26.9     | 42.3        | 15.4        | 7.7       | 7.7       | 30.8    | 0.0    |

(件)

| 区分                               | 計  | 1 自分の収入・所得額(年金を含む) | 2 家族の収入・所得額(年金を含む) | 3 自分の支出額 | 4 家族の支出額 | 5 自分の金融資産の額 | 6 家族の金融資産の額 | 7 自分の借金の額 | 8 家族の借金の額 | 9 生活の程度 | 10 その他 |
|----------------------------------|----|--------------------|--------------------|----------|----------|-------------|-------------|-----------|-----------|---------|--------|
| ①「感じる・やや感じる」の人<br>(サンプル数=26人)    | 55 | 25                 | 10                 | 5        | 1        | 1           | 2           | 2         | 2         | 6       | 1      |
| ②「どちらともいえない」の人<br>(サンプル数=19人)    | 43 | 14                 | 5                  | 8        | 6        | 4           | 2           | 2         | 0         | 1       | 1      |
| ③「あまり感じない・感じない」の人<br>(サンプル数=26人) | 72 | 23                 | 10                 | 5        | 7        | 11          | 4           | 2         | 2         | 8       | 0      |



【補足調査】(単純集計)

分野別実感の回答結果「必要な収入や所得」<40～49歳>

| 上位3項目 | ①「感じる・やや感じる」の回答 (73)<br>36 人 | ②「どちらともいえない」の回答 (41)<br>23 人 | ③「あまり感じない・感じない」の回答 (78)<br>35 人 |
|-------|------------------------------|------------------------------|---------------------------------|
| 1     | 1 自分の収入・所得額(年金を含む) (28)      | 1 自分の収入・所得額(年金を含む) (14)      | 1 自分の収入・所得額(年金を含む) (31)         |
| 2     | 2 家族の収入・所得額(年金を含む) (14)      | 2 家族の収入・所得額(年金を含む) (7)       | 3 自分の支出額 (10)                   |
| 3     | 9 生活の程度 (12)                 | 9 生活の程度 (5)                  | 4 家族の支出額 (10)                   |

( )内の数字は件数。

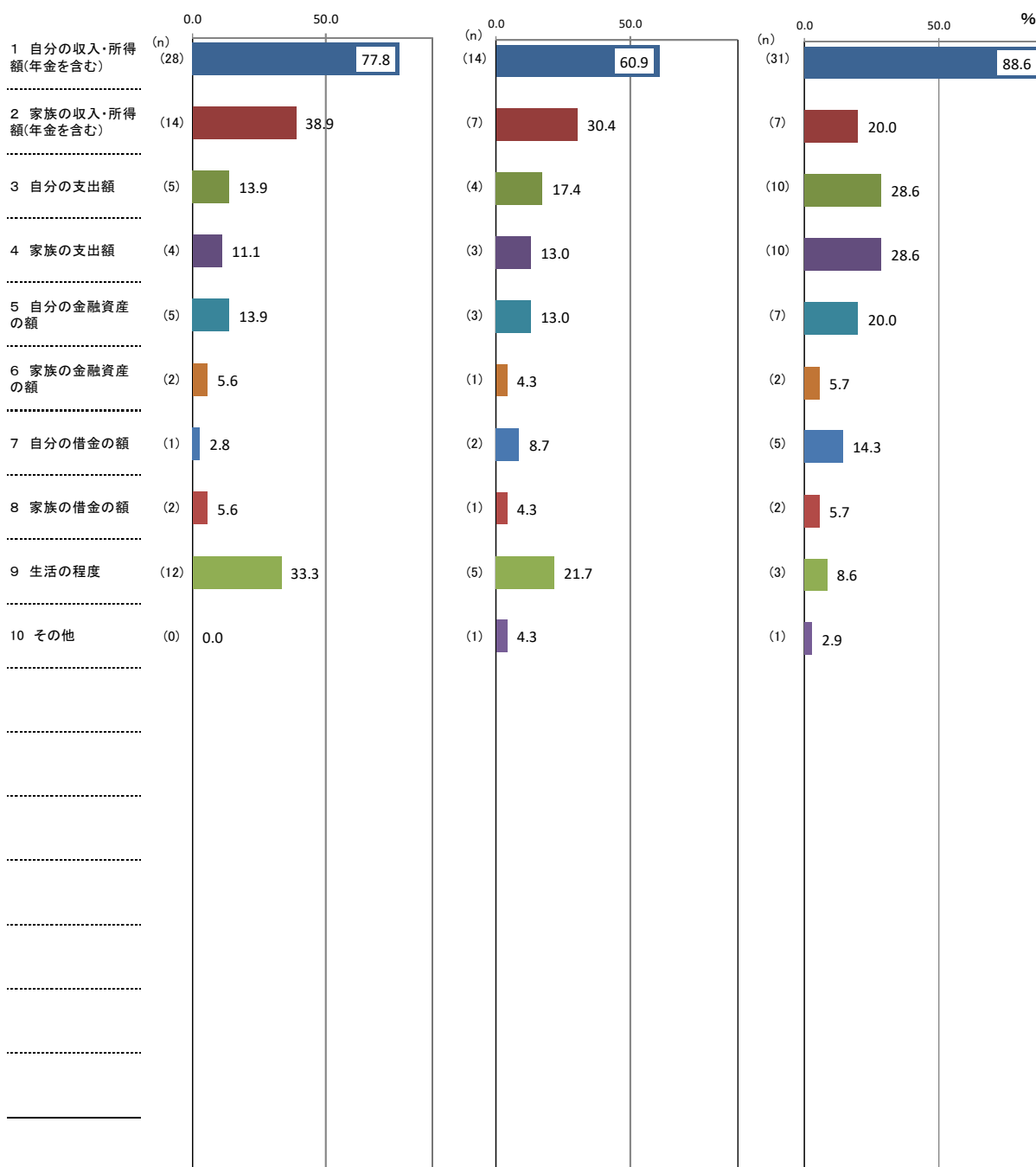

↑ 理由別件数 / 該当者数 × 100

【補足調査】

(10) 必要な収入や所得についての回答理由(問1(10)「①あなたは必要な収入や所得が得られていると感じますか。」の次の「②そのように回答した理由として、関連の強い要因全てに○をつけてください。」に対する回答(複数回答可)

<40～49歳>

(%)

| 区分              | 計 | 1 自分の収入・所得額(年金を含む) | 2 家族の収入・所得額(年金を含む) | 3 自分の支出額 | 4 家族の支出額 | 5 自分の金融資産の額 | 6 家族の金融資産の額 | 7 自分の借金の額 | 8 家族の借金の額 | 9 生活の程度 | 10 その他 |
|-----------------|---|--------------------|--------------------|----------|----------|-------------|-------------|-----------|-----------|---------|--------|
| ①「感じる・やや感じる」    |   | 77.8               | 38.9               | 13.9     | 11.1     | 13.9        | 5.6         | 2.8       | 5.6       | 33.3    | 0.0    |
| ②「どちらともいえない」    |   | 60.9               | 30.4               | 17.4     | 13.0     | 13.0        | 4.3         | 8.7       | 4.3       | 21.7    | 4.3    |
| ③「あまり感じない・感じない」 |   | 88.6               | 20.0               | 28.6     | 28.6     | 20.0        | 5.7         | 14.3      | 5.7       | 8.6     | 2.9    |

(件)

| 区分                               | 計  | 1 自分の収入・所得額(年金を含む) | 2 家族の収入・所得額(年金を含む) | 3 自分の支出額 | 4 家族の支出額 | 5 自分の金融資産の額 | 6 家族の金融資産の額 | 7 自分の借金の額 | 8 家族の借金の額 | 9 生活の程度 | 10 その他 |
|----------------------------------|----|--------------------|--------------------|----------|----------|-------------|-------------|-----------|-----------|---------|--------|
| ①「感じる・やや感じる」の人<br>(サンプル数=36人)    | 73 | 28                 | 14                 | 5        | 4        | 5           | 2           | 1         | 2         | 12      | 0      |
| ②「どちらともいえない」の人<br>(サンプル数=23人)    | 41 | 14                 | 7                  | 4        | 3        | 3           | 1           | 2         | 1         | 5       | 1      |
| ③「あまり感じない・感じない」の人<br>(サンプル数=35人) | 78 | 31                 | 7                  | 10       | 10       | 7           | 2           | 5         | 2         | 3       | 1      |

【補足調査】(単純集計)

分野別実感の回答結果「必要な収入や所得」<50~59歳>

| 上位3項目 | ①「感じる・やや感じる」の回答 (86)<br>41 人 | ②「どちらともいえない」の回答 (51)<br>23 人 | ③「あまり感じない・感じない」の回答 (89)<br>39 人 |
|-------|------------------------------|------------------------------|---------------------------------|
| 1     | 1 自分の収入・所得額(年金を含む) (34)      | 1 自分の収入・所得額(年金を含む) (18)      | 1 自分の収入・所得額(年金を含む) (33)         |
| 2     | 2 家族の収入・所得額(年金を含む) (17)      | 2 家族の収入・所得額(年金を含む) (8)       | 3 自分の支出額 (11)                   |
| 3     | 9 生活の程度 (15)                 | 3 自分の支出額 (8)                 | 9 生活の程度 (11)                    |

( )内の数字は件数。

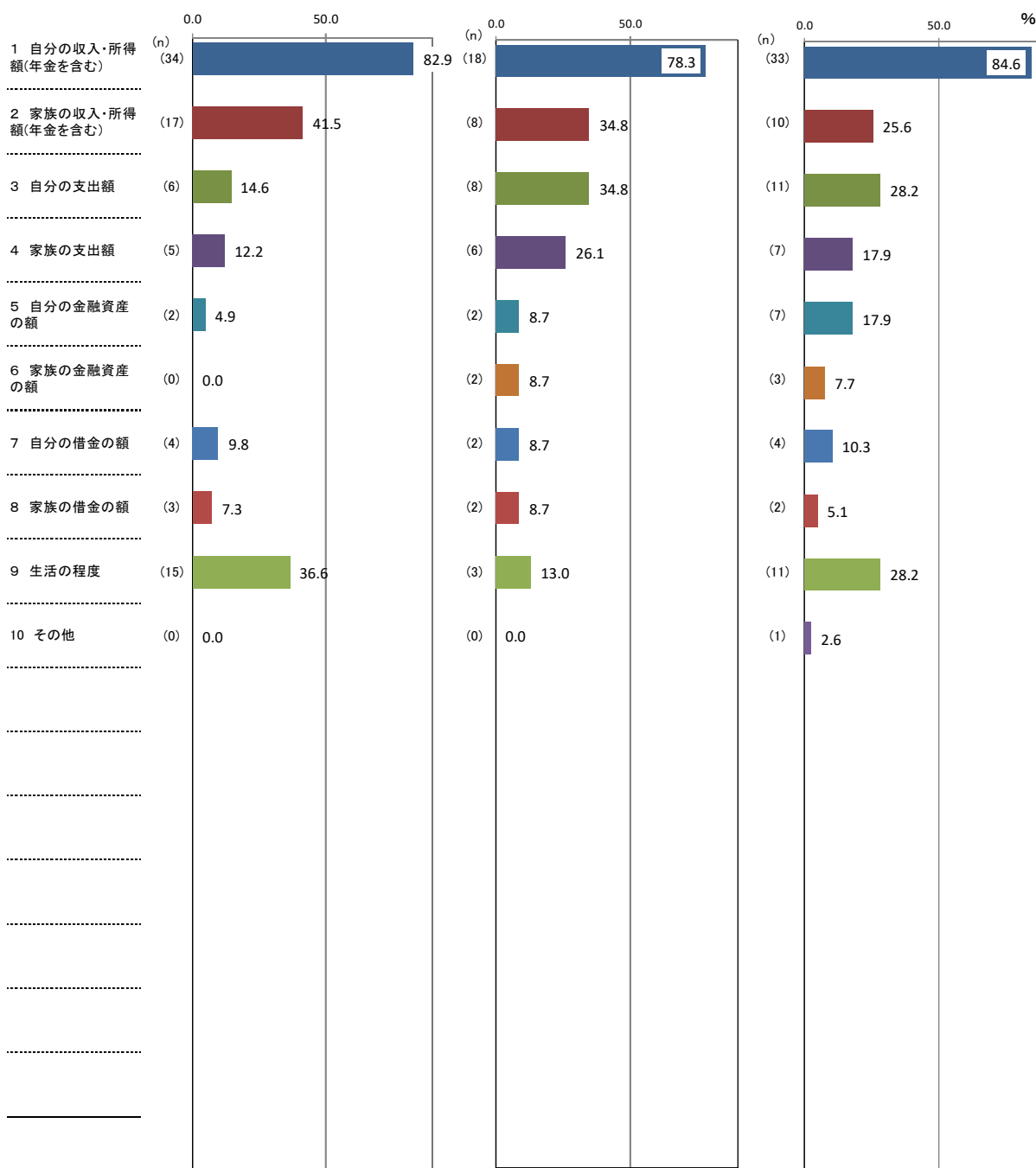

↑ 理由別件数 / 該当者数 × 100

【補足調査】

(10) 必要な収入や所得についての回答理由(問1(10)「①あなたは必要な収入や所得が得られていると感じますか。」の次の「②そのように回答した理由として、関連の強い要因全てに○をつけてください。」に対する回答(複数回答可)

<50～59歳>

(%)

| 区分              | 計 | 1 自分の収入・所得額(年金を含む) | 2 家族の収入・所得額(年金を含む) | 3 自分の支出額 | 4 家族の支出額 | 5 自分の金融資産の額 | 6 家族の金融資産の額 | 7 自分の借金の額 | 8 家族の借金の額 | 9 生活の程度 | 10 その他 |
|-----------------|---|--------------------|--------------------|----------|----------|-------------|-------------|-----------|-----------|---------|--------|
| ①「感じる・やや感じる」    |   | 82.9               | 41.5               | 14.6     | 12.2     | 4.9         | 0.0         | 9.8       | 7.3       | 36.6    | 0.0    |
| ②「どちらともいえない」    |   | 78.3               | 34.8               | 34.8     | 26.1     | 8.7         | 8.7         | 8.7       | 8.7       | 13.0    | 0.0    |
| ③「あまり感じない・感じない」 |   | 84.6               | 25.6               | 28.2     | 17.9     | 17.9        | 7.7         | 10.3      | 5.1       | 28.2    | 2.6    |

(件)

| 区分                               | 計  | 1 自分の収入・所得額(年金を含む) | 2 家族の収入・所得額(年金を含む) | 3 自分の支出額 | 4 家族の支出額 | 5 自分の金融資産の額 | 6 家族の金融資産の額 | 7 自分の借金の額 | 8 家族の借金の額 | 9 生活の程度 | 10 その他 |
|----------------------------------|----|--------------------|--------------------|----------|----------|-------------|-------------|-----------|-----------|---------|--------|
| ①「感じる・やや感じる」の人<br>(サンプル数=41人)    | 86 | 34                 | 17                 | 6        | 5        | 2           | 0           | 4         | 3         | 15      | 0      |
| ②「どちらともいえない」の人<br>(サンプル数=23人)    | 51 | 18                 | 8                  | 8        | 6        | 2           | 2           | 2         | 2         | 3       | 0      |
| ③「あまり感じない・感じない」の人<br>(サンプル数=39人) | 89 | 33                 | 10                 | 11       | 7        | 7           | 3           | 4         | 2         | 11      | 1      |

【補足調査】(単純集計)

分野別実感の回答結果「必要な収入や所得」<60～69歳>

| 上位3項目 | ①「感じる・やや感じる」の回答 (91)<br>37 人 | ②「どちらともいえない」の回答 (70)<br>33 人 | ③「あまり感じない・感じない」の回答 (81)<br>36 人 |
|-------|------------------------------|------------------------------|---------------------------------|
| 1     | 1 自分の収入・所得額(年金を含む) (32)      | 1 自分の収入・所得額(年金を含む) (30)      | 1 自分の収入・所得額(年金を含む) (32)         |
| 2     | 2 家族の収入・所得額(年金を含む) (20)      | 2 家族の収入・所得額(年金を含む) (11)      | 2 家族の収入・所得額(年金を含む) (12)         |
| 3     | 9 生活の程度 (17)                 | 3 自分の支出額 (8)                 | 5 自分の金融資産の額 (11)                |
|       |                              | 9 生活の程度 (8)                  |                                 |

( )内の数字は件数。

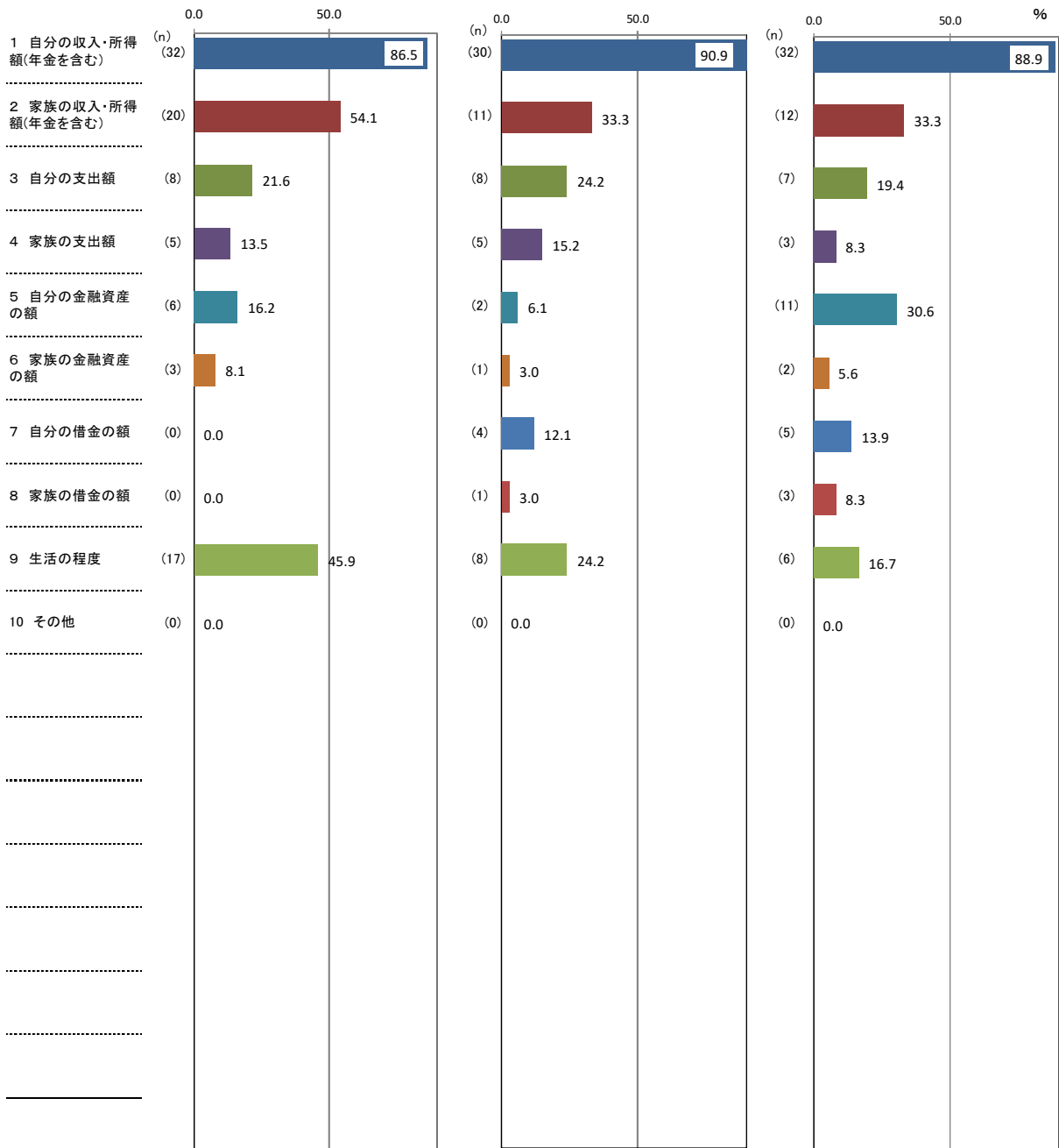

↑ 理由別件数 / 該当者数 × 100

【補足調査】

(10) 必要な収入や所得についての回答理由(問1(10)「①あなたは必要な収入や所得が得られていると感じますか。」の次の「②そのように回答した理由として、関連の強い要因全てに○をつけてください。」に対する回答(複数回答可)

<60～69歳>

(%)

| 区分              | 計 | 1 自分の収入・所得額(年金を含む) | 2 家族の収入・所得額(年金を含む) | 3 自分の支出額 | 4 家族の支出額 | 5 自分の金融資産の額 | 6 家族の金融資産の額 | 7 自分の借金の額 | 8 家族の借金の額 | 9 生活の程度 | 10 その他 |
|-----------------|---|--------------------|--------------------|----------|----------|-------------|-------------|-----------|-----------|---------|--------|
| ①「感じる・やや感じる」    |   | 86.5               | 54.1               | 21.6     | 13.5     | 16.2        | 8.1         | 0.0       | 0.0       | 45.9    | 0.0    |
| ②「どちらともいえない」    |   | 90.9               | 33.3               | 24.2     | 15.2     | 6.1         | 3.0         | 12.1      | 3.0       | 24.2    | 0.0    |
| ③「あまり感じない・感じない」 |   | 88.9               | 33.3               | 19.4     | 8.3      | 30.6        | 5.6         | 13.9      | 8.3       | 16.7    | 0.0    |

(件)

| 区分                               | 計  | 1 自分の収入・所得額(年金を含む) | 2 家族の収入・所得額(年金を含む) | 3 自分の支出額 | 4 家族の支出額 | 5 自分の金融資産の額 | 6 家族の金融資産の額 | 7 自分の借金の額 | 8 家族の借金の額 | 9 生活の程度 | 10 その他 |
|----------------------------------|----|--------------------|--------------------|----------|----------|-------------|-------------|-----------|-----------|---------|--------|
| ①「感じる・やや感じる」の人<br>(サンプル数=37人)    | 91 | 32                 | 20                 | 8        | 5        | 6           | 3           | 0         | 0         | 17      | 0      |
| ②「どちらともいえない」の人<br>(サンプル数=33人)    | 70 | 30                 | 11                 | 8        | 5        | 2           | 1           | 4         | 1         | 8       | 0      |
| ③「あまり感じない・感じない」の人<br>(サンプル数=36人) | 81 | 32                 | 12                 | 7        | 3        | 11          | 2           | 5         | 3         | 6       | 0      |

【補足調査】(単純集計)

分野別実感の回答結果「必要な収入や所得」<70歳以上>

| 上位3項目 | ①「感じる・やや感じる」の回答 (134)<br>50 人 | ②「どちらともいえない」の回答 (53)<br>22 人 | ③「あまり感じない・感じない」の回答 (68)<br>32 人 |
|-------|-------------------------------|------------------------------|---------------------------------|
| 1     | 1 自分の収入・所得額(年金を含む) (47)       | 1 自分の収入・所得額(年金を含む) (19)      | 1 自分の収入・所得額(年金を含む) (29)         |
| 2     | 2 家族の収入・所得額(年金を含む) (23)       | 3 自分の支出額 (9)                 | 9 生活の程度 (9)                     |
| 3     | 9 生活の程度 (22)                  | 2 家族の収入・所得額(年金を含む) (7)       | 2 家族の収入・所得額(年金を含む) (7)          |

( )内の数字は件数。

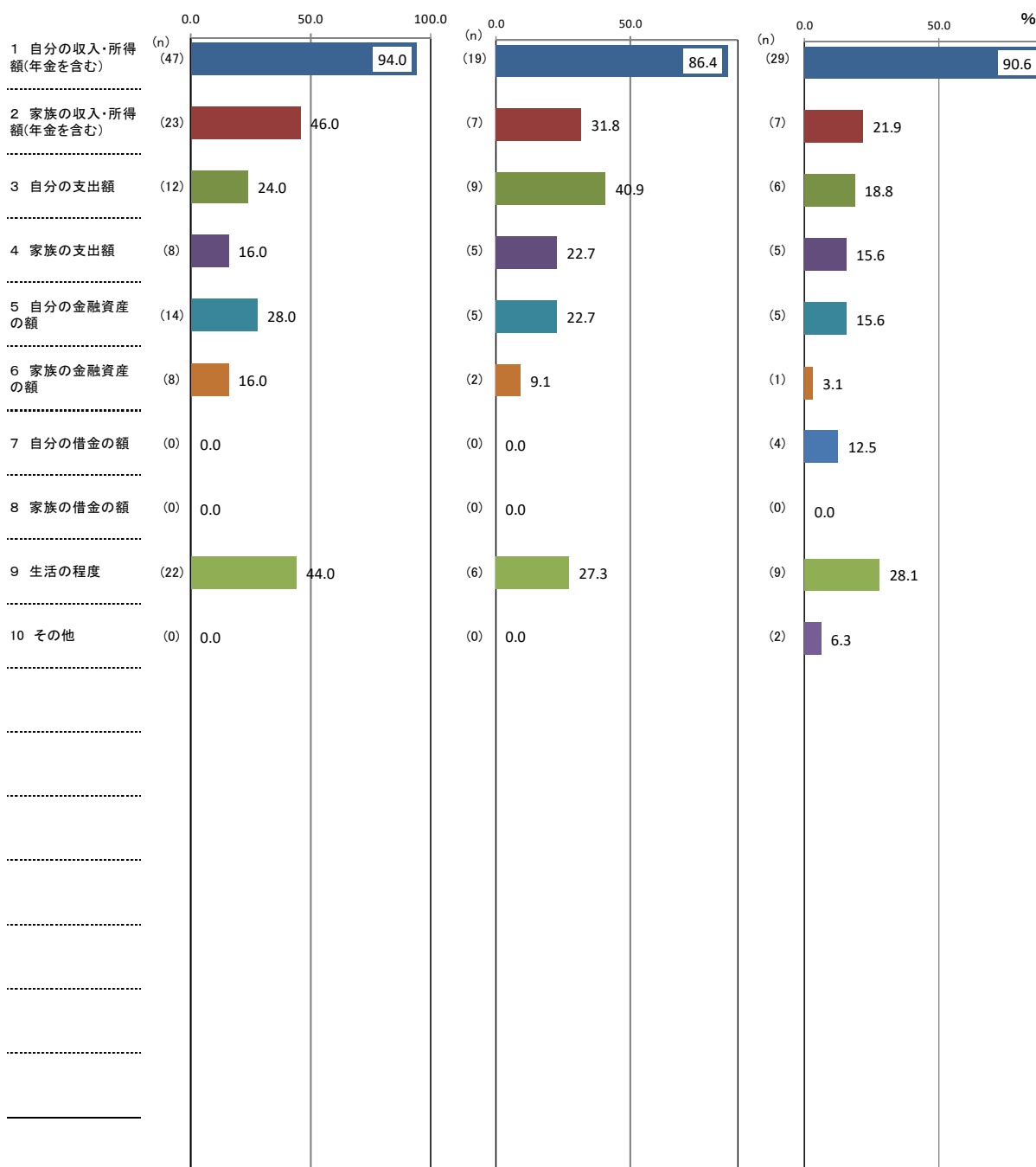

↑ 理由別件数 / 該当者数 × 100

【補足調査】

(10) 必要な収入や所得についての回答理由(問1(10)「①あなたは必要な収入や所得が得られていると感じますか。」の次の「②そのように回答した理由として、関連の強い要因全てに○をつけてください。」に対する回答(複数回答可)

<70歳以上>

(%)

| 区分              | 計 | 1 自分の収入・所得額(年金を含む) | 2 家族の収入・所得額(年金を含む) | 3 自分の支出額 | 4 家族の支出額 | 5 自分の金融資産の額 | 6 家族の金融資産の額 | 7 自分の借金の額 | 8 家族の借金の額 | 9 生活の程度 | 10 その他 |
|-----------------|---|--------------------|--------------------|----------|----------|-------------|-------------|-----------|-----------|---------|--------|
| ①「感じる・やや感じる」    |   | 94.0               | 46.0               | 24.0     | 16.0     | 28.0        | 16.0        | 0.0       | 0.0       | 44.0    | 0.0    |
| ②「どちらともいえない」    |   | 86.4               | 31.8               | 40.9     | 22.7     | 22.7        | 9.1         | 0.0       | 0.0       | 27.3    | 0.0    |
| ③「あまり感じない・感じない」 |   | 90.6               | 21.9               | 18.8     | 15.6     | 15.6        | 3.1         | 12.5      | 0.0       | 28.1    | 6.3    |

(件)

| 区分                               | 計   | 1 自分の収入・所得額(年金を含む) | 2 家族の収入・所得額(年金を含む) | 3 自分の支出額 | 4 家族の支出額 | 5 自分の金融資産の額 | 6 家族の金融資産の額 | 7 自分の借金の額 | 8 家族の借金の額 | 9 生活の程度 | 10 その他 |
|----------------------------------|-----|--------------------|--------------------|----------|----------|-------------|-------------|-----------|-----------|---------|--------|
| ①「感じる・やや感じる」の人<br>(サンプル数=50人)    | 134 | 47                 | 23                 | 12       | 8        | 14          | 8           | 0         | 0         | 22      | 0      |
| ②「どちらともいえない」の人<br>(サンプル数=22人)    | 53  | 19                 | 7                  | 9        | 5        | 5           | 2           | 0         | 0         | 6       | 0      |
| ③「あまり感じない・感じない」の人<br>(サンプル数=32人) | 68  | 29                 | 7                  | 6        | 5        | 5           | 1           | 4         | 0         | 9       | 2      |



【補足調査】(単純集計)

分野別実感の回答結果「必要な収入や所得」<自営業主>

| 上位3項目 | ①「感じる・やや感じる」の回答 (44) 20 人 | ②「どちらともいえない」の回答 (26) 14 人 | ③「あまり感じない・感じない」の回答 (26) 13 人 |
|-------|---------------------------|---------------------------|------------------------------|
| 1     | 1 自分の収入・所得額(年金を含む) (18)   | 1 自分の収入・所得額(年金を含む) (10)   | 1 自分の収入・所得額(年金を含む) (11)      |
| 2     | 9 生活の程度 (11)              | 3 自分の支出額 (3)              | 7 自分の借金の額 (4)                |
| 3     | 3 自分の支出額 (4)              | 4 家族の支出額 (3)              | 5 自分の金融資産の額 (3)              |
|       |                           | 9 生活の程度 (3)               |                              |

( )内の数字は件数。

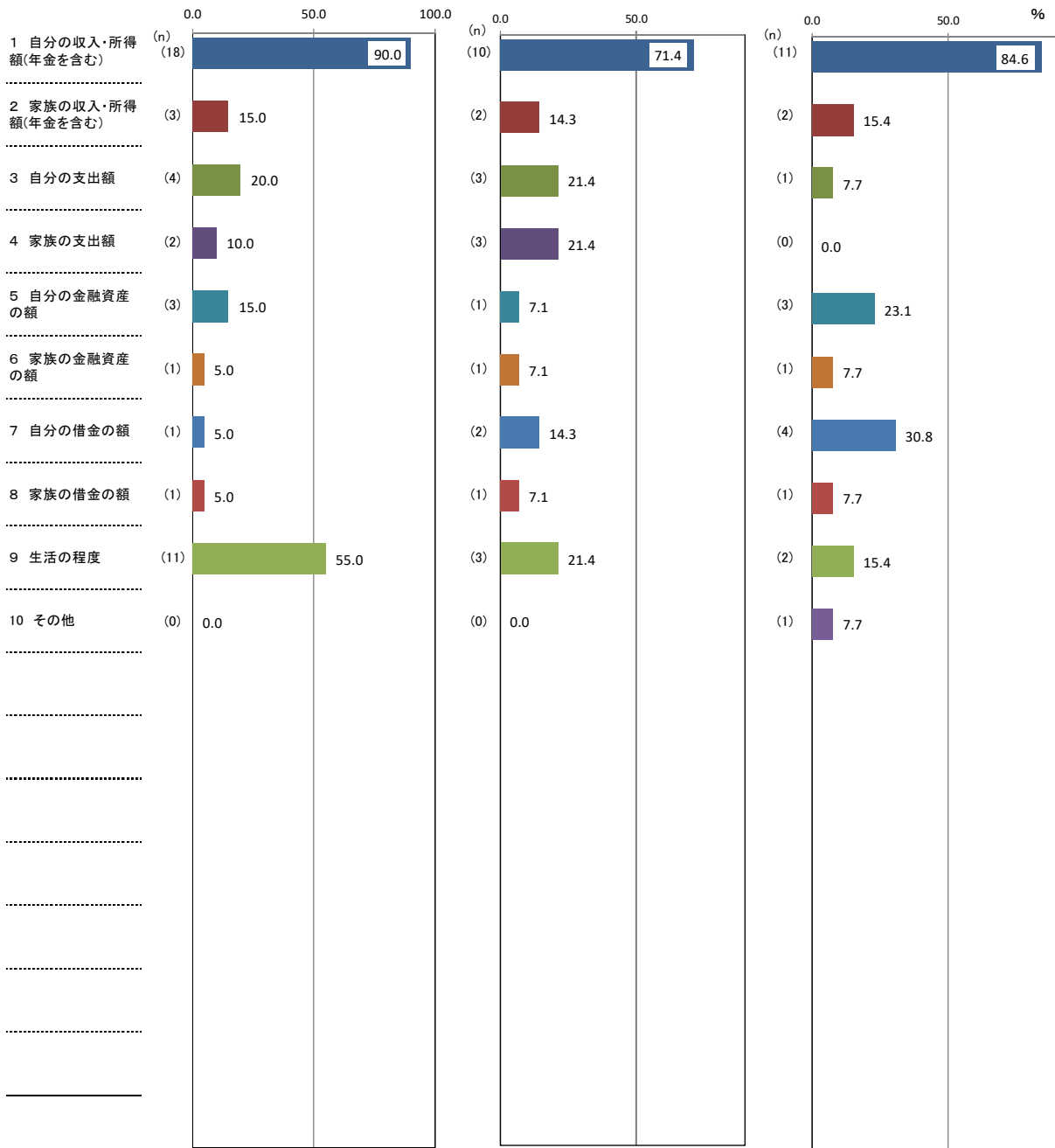

↑ 理由別件数 / 該当者数 × 100

【補足調査】

(10) 必要な収入や所得についての回答理由(問1(10)「①あなたは必要な収入や所得が得られていると感じますか。」の次の「②そのように回答した理由として、関連の強い要因全てに○をつけてください。」に対する回答(複数回答可)

<自営業主>

(%)

| 区分              | 計 | 1 自分の収入・所得額(年金を含む) | 2 家族の収入・所得額(年金を含む) | 3 自分の支出額 | 4 家族の支出額 | 5 自分の金融資産の額 | 6 家族の金融資産の額 | 7 自分の借金の額 | 8 家族の借金の額 | 9 生活の程度 | 10 その他 |
|-----------------|---|--------------------|--------------------|----------|----------|-------------|-------------|-----------|-----------|---------|--------|
| ①「感じる・やや感じる」    |   | 90.0               | 15.0               | 20.0     | 10.0     | 15.0        | 5.0         | 5.0       | 5.0       | 55.0    | 0.0    |
| ②「どちらともいえない」    |   | 71.4               | 14.3               | 21.4     | 21.4     | 7.1         | 7.1         | 14.3      | 7.1       | 21.4    | 0.0    |
| ③「あまり感じない・感じない」 |   | 84.6               | 15.4               | 7.7      | 0.0      | 23.1        | 7.7         | 30.8      | 7.7       | 15.4    | 7.7    |

(件)

| 区分                               | 計  | 1 自分の収入・所得額(年金を含む) | 2 家族の収入・所得額(年金を含む) | 3 自分の支出額 | 4 家族の支出額 | 5 自分の金融資産の額 | 6 家族の金融資産の額 | 7 自分の借金の額 | 8 家族の借金の額 | 9 生活の程度 | 10 その他 |
|----------------------------------|----|--------------------|--------------------|----------|----------|-------------|-------------|-----------|-----------|---------|--------|
| ①「感じる・やや感じる」の人<br>(サンプル数=20人)    | 44 | 18                 | 3                  | 4        | 2        | 3           | 1           | 1         | 1         | 11      | 0      |
| ②「どちらともいえない」の人<br>(サンプル数=14人)    | 26 | 10                 | 2                  | 3        | 3        | 1           | 1           | 2         | 1         | 3       | 0      |
| ③「あまり感じない・感じない」の人<br>(サンプル数=13人) | 26 | 11                 | 2                  | 1        | 0        | 3           | 1           | 4         | 1         | 2       | 1      |

【補足調査】(単純集計)

分野別実感の回答結果「必要な収入や所得」＜家族従業者＞

| 上位3項目 | ①「感じる・やや感じる」の回答 (13)   |                        | ②「どちらともいえない」の回答 (3)    |                        | ③「あまり感じない・感じない」の回答 (10) |                 |
|-------|------------------------|------------------------|------------------------|------------------------|-------------------------|-----------------|
|       | 5 人                    |                        | 2 人                    |                        | 4 人                     |                 |
| 1     | 1 自分の収入・所得額(年金を含む) (4) |                        | 2 家族の収入・所得額(年金を含む) (2) |                        | 1 自分の収入・所得額(年金を含む) (3)  |                 |
| 2     |                        | 2 家族の収入・所得額(年金を含む) (3) |                        | 1 自分の収入・所得額(年金を含む) (1) |                         | 5 自分の金融資産の額 (2) |
| 3     | 3 自分の支出額 (1)           |                        | #N/A                   | #N/A                   | 9 生活の程度 (2)             | 2位              |
|       | 4 家族の支出額 (1)           | 3位                     |                        |                        |                         |                 |
|       | 5 自分の金融資産の額 (1)        | 3位                     |                        |                        |                         |                 |
|       | 6 家族の金融資産の額 (1)        | 3位                     |                        |                        |                         |                 |
|       | 7 自分の借金の額 (1)          | 3位                     |                        |                        |                         |                 |
|       | 8 家族の借金の額 (1)          | 3位                     |                        |                        |                         |                 |

( )内の数字は件数。

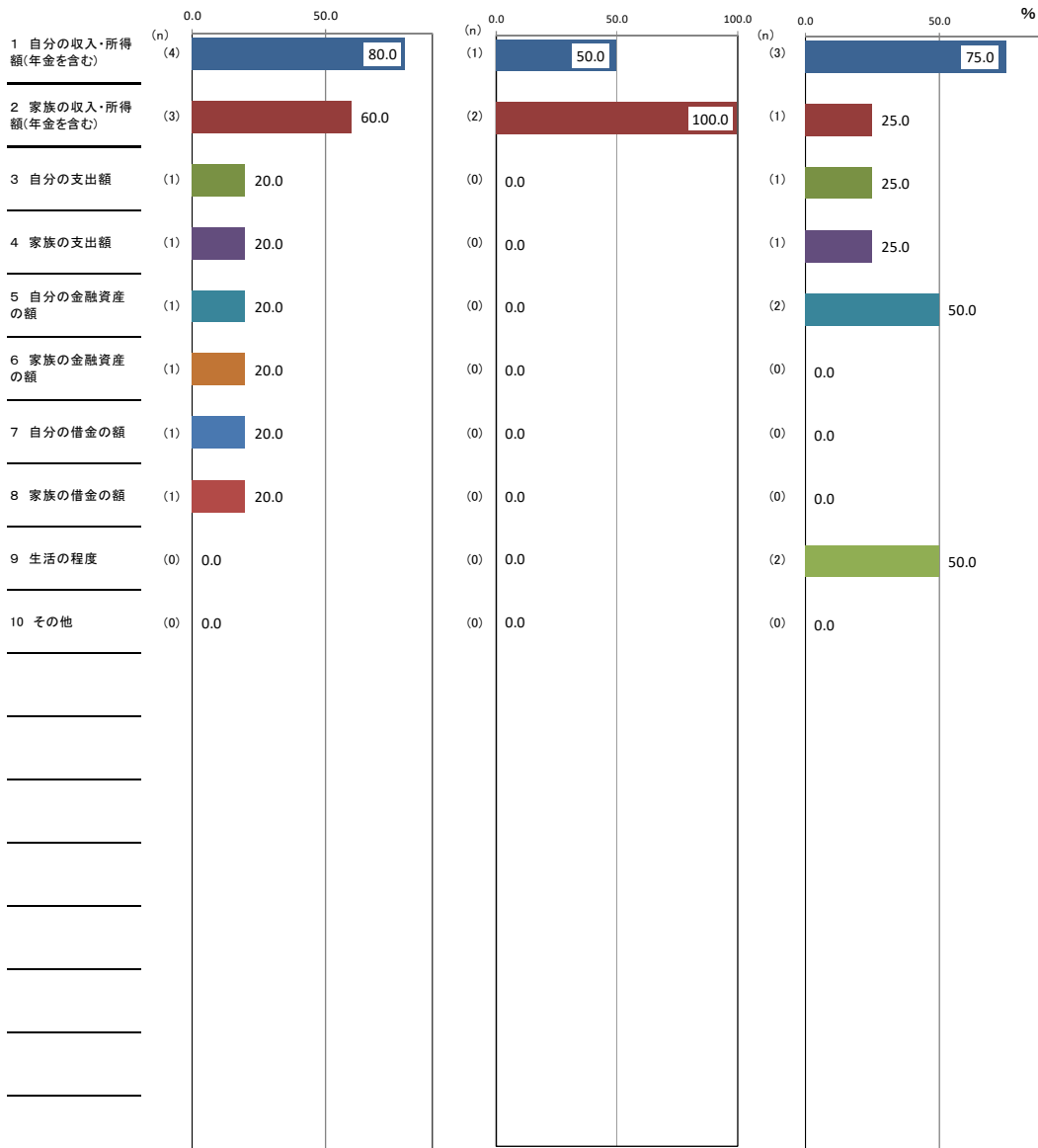

↑ 理由別件数 / 該当者数 × 100

【補足調査】

(10) 必要な収入や所得についての回答理由(問1(10)「①あなたは必要な収入や所得が得られていると感じますか。」の次の「②そのように回答した理由として、関連の強い要因全てに○をつけてください。」に対する回答(複数回答可)

<家族従業者>

(%)

| 区分              | 計 | 1 自分の収入・所得額(年金を含む) | 2 家族の収入・所得額(年金を含む) | 3 自分の支出額 | 4 家族の支出額 | 5 自分の金融資産の額 | 6 家族の金融資産の額 | 7 自分の借金の額 | 8 家族の借金の額 | 9 生活の程度 | 10 その他 |
|-----------------|---|--------------------|--------------------|----------|----------|-------------|-------------|-----------|-----------|---------|--------|
| ①「感じる・やや感じる」    |   | 80.0               | 60.0               | 20.0     | 20.0     | 20.0        | 20.0        | 20.0      | 20.0      | 0.0     | 0.0    |
| ②「どちらともいえない」    |   | 50.0               | 100.0              | 0.0      | 0.0      | 0.0         | 0.0         | 0.0       | 0.0       | 0.0     | 0.0    |
| ③「あまり感じない・感じない」 |   | 75.0               | 25.0               | 25.0     | 25.0     | 50.0        | 0.0         | 0.0       | 0.0       | 50.0    | 0.0    |

(件)

| 区分                              | 計  | 1 自分の収入・所得額(年金を含む) | 2 家族の収入・所得額(年金を含む) | 3 自分の支出額 | 4 家族の支出額 | 5 自分の金融資産の額 | 6 家族の金融資産の額 | 7 自分の借金の額 | 8 家族の借金の額 | 9 生活の程度 | 10 その他 |
|---------------------------------|----|--------------------|--------------------|----------|----------|-------------|-------------|-----------|-----------|---------|--------|
| ①「感じる・やや感じる」の人<br>(サンプル数=5人)    | 13 | 4                  | 3                  | 1        | 1        | 1           | 1           | 1         | 1         | 0       | 0      |
| ②「どちらともいえない」の人<br>(サンプル数=2人)    | 3  | 1                  | 2                  | 0        | 0        | 0           | 0           | 0         | 0         | 0       | 0      |
| ③「あまり感じない・感じない」の人<br>(サンプル数=4人) | 10 | 3                  | 1                  | 1        | 1        | 2           | 0           | 0         | 0         | 2       | 0      |

【補足調査】(単純集計)

分野別実感の回答結果「必要な収入や所得」<常用雇用者>

| 上位3項目 | ①「感じる・やや感じる」の回答 (179)<br>84 人 | ②「どちらともいえない」の回答 (109)<br>51 人 | ③「あまり感じない・感じない」の回答 (167)<br>68 人 |
|-------|-------------------------------|-------------------------------|----------------------------------|
| 1     | 1 自分の収入・所得額(年金を含む) (77)       | 1 自分の収入・所得額(年金を含む) (43)       | 1 自分の収入・所得額(年金を含む) (63)          |
| 2     | 2 家族の収入・所得額(年金を含む) (31)       | 2 家族の収入・所得額(年金を含む) (14)       | 3 自分の支出額 (20)                    |
| 3     | 9 生活の程度 (29)                  | 3 自分の支出額 (14) <b>2位</b>       | 5 自分の金融資産の額 (20) <b>2位</b>       |

( )内の数字は件数。

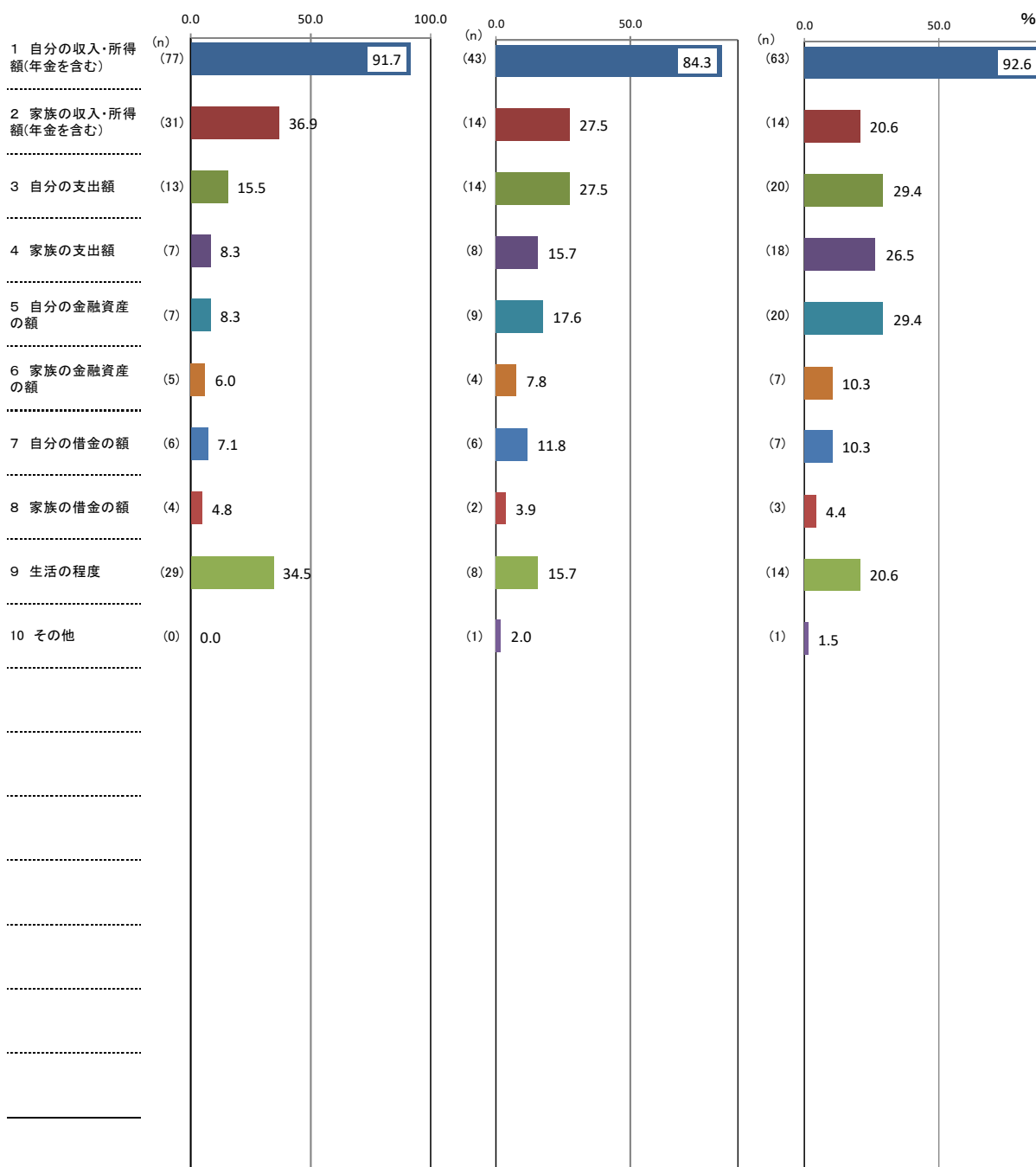

↑ 理由別件数 / 該当者数 × 100

【補足調査】

(10) 必要な収入や所得についての回答理由(問1(10)「①あなたは必要な収入や所得が得られていると感じますか。」の次の「②そのように回答した理由として、関連の強い要因全てに○をつけてください。」に対する回答(複数回答可)

<常用雇用者>

(%)

| 区分              | 計 | 1 自分の収入・所得額(年金を含む) | 2 家族の収入・所得額(年金を含む) | 3 自分の支出額 | 4 家族の支出額 | 5 自分の金融資産の額 | 6 家族の金融資産の額 | 7 自分の借金の額 | 8 家族の借金の額 | 9 生活の程度 | 10 その他 |
|-----------------|---|--------------------|--------------------|----------|----------|-------------|-------------|-----------|-----------|---------|--------|
| ①「感じる・やや感じる」    |   | 91.7               | 36.9               | 15.5     | 8.3      | 8.3         | 6.0         | 7.1       | 4.8       | 34.5    | 0.0    |
| ②「どちらともいえない」    |   | 84.3               | 27.5               | 27.5     | 15.7     | 17.6        | 7.8         | 11.8      | 3.9       | 15.7    | 2.0    |
| ③「あまり感じない・感じない」 |   | 92.6               | 20.6               | 29.4     | 26.5     | 29.4        | 10.3        | 10.3      | 4.4       | 20.6    | 1.5    |

(件)

| 区分                               | 計   | 1 自分の収入・所得額(年金を含む) | 2 家族の収入・所得額(年金を含む) | 3 自分の支出額 | 4 家族の支出額 | 5 自分の金融資産の額 | 6 家族の金融資産の額 | 7 自分の借金の額 | 8 家族の借金の額 | 9 生活の程度 | 10 その他 |
|----------------------------------|-----|--------------------|--------------------|----------|----------|-------------|-------------|-----------|-----------|---------|--------|
| ①「感じる・やや感じる」の人<br>(サンプル数=84人)    | 179 | 77                 | 31                 | 13       | 7        | 7           | 5           | 6         | 4         | 29      | 0      |
| ②「どちらともいえない」の人<br>(サンプル数=51人)    | 109 | 43                 | 14                 | 14       | 8        | 9           | 4           | 6         | 2         | 8       | 1      |
| ③「あまり感じない・感じない」の人<br>(サンプル数=68人) | 167 | 63                 | 14                 | 20       | 18       | 20          | 7           | 7         | 3         | 14      | 1      |

【補足調査】(単純集計)

分野別実感の回答結果「必要な収入や所得」＜臨時雇用者＞

| 上位3項目 | ①「感じる・やや感じる」の回答 (57)<br>24 人 | ②「どちらともいえない」の回答 (46)<br>21 人 | ③「あまり感じない・感じない」の回答 (63)<br>32 人 |
|-------|------------------------------|------------------------------|---------------------------------|
| 1     | 1 自分の収入・所得額(年金を含む) (20)      | 1 自分の収入・所得額(年金を含む) (16)      | 1 自分の収入・所得額(年金を含む) (27)         |
| 2     | 2 家族の収入・所得額(年金を含む) (15)      | 3 自分の支出額 (7)                 | 2 家族の収入・所得額(年金を含む) (11)         |
| 3     | 9 生活の程度 (12)                 | 2 家族の収入・所得額(年金を含む) (5)       | 4 家族の支出額 (6)                    |
|       |                              | 4 家族の支出額 (5)<br>3位           |                                 |
|       |                              | 9 生活の程度 (5)<br>3位            |                                 |

( )内の数字は件数。

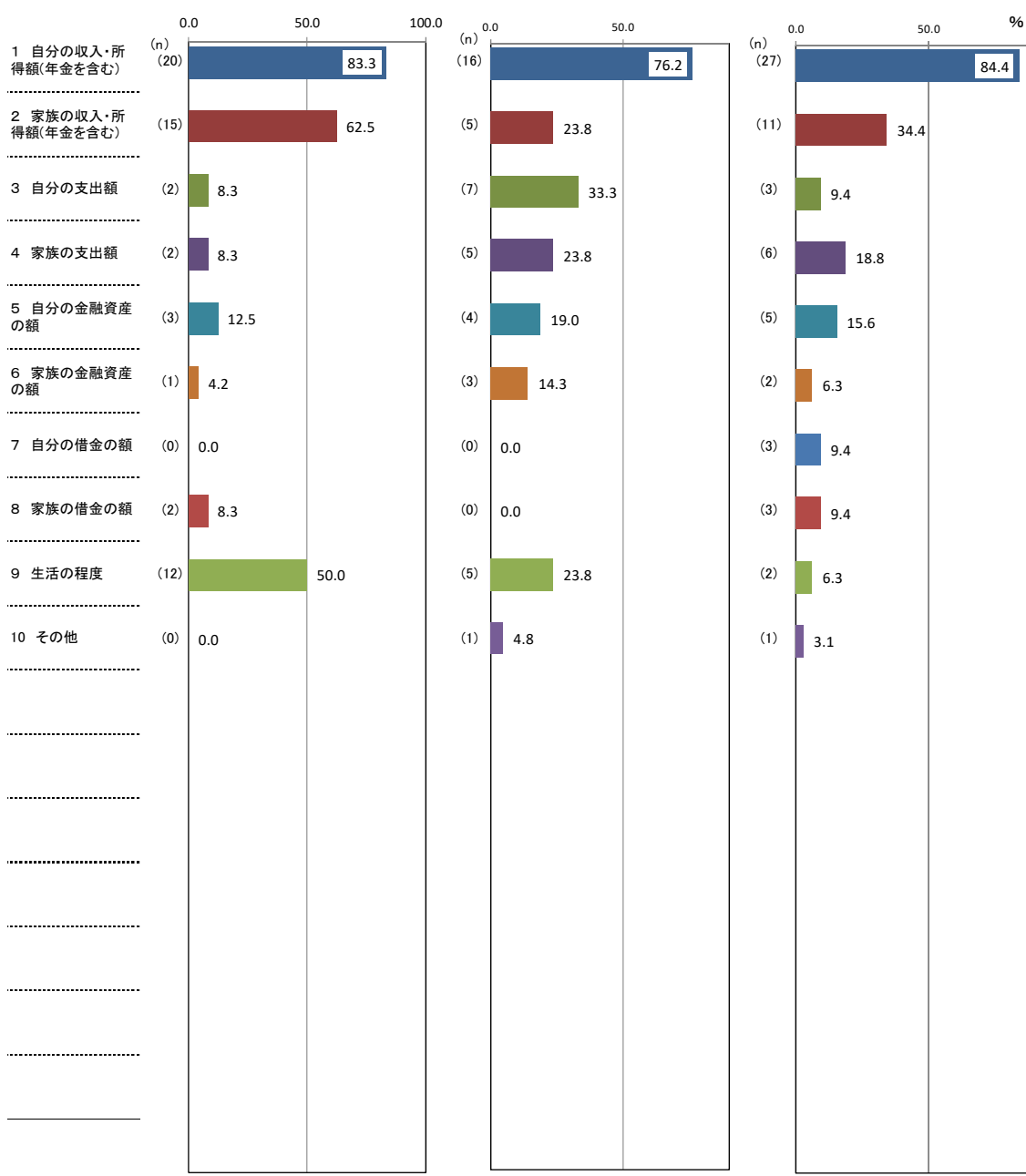

↑ 理由別件数 / 該当者数 × 100

【補足調査】

(10) 必要な収入や所得についての回答理由(問1(10)「①あなたは必要な収入や所得が得られていると感じますか。」の次の「②そのように回答した理由として、関連の強い要因全てに○をつけてください。」に対する回答(複数回答可)

<臨時雇用者>

(%)

| 区分              | 計 | 1 自分の収入・所得額(年金を含む) | 2 家族の収入・所得額(年金を含む) | 3 自分の支出額 | 4 家族の支出額 | 5 自分の金融資産の額 | 6 家族の金融資産の額 | 7 自分の借金の額 | 8 家族の借金の額 | 9 生活の程度 | 10 その他 |
|-----------------|---|--------------------|--------------------|----------|----------|-------------|-------------|-----------|-----------|---------|--------|
| ①「感じる・やや感じる」    |   | 83.3               | 62.5               | 8.3      | 8.3      | 12.5        | 4.2         | 0.0       | 8.3       | 50.0    | 0.0    |
| ②「どちらともいえない」    |   | 76.2               | 23.8               | 33.3     | 23.8     | 19.0        | 14.3        | 0.0       | 0.0       | 23.8    | 4.8    |
| ③「あまり感じない・感じない」 |   | 84.4               | 34.4               | 9.4      | 18.8     | 15.6        | 6.3         | 9.4       | 9.4       | 6.3     | 3.1    |

(件)

| 区分                               | 計  | 1 自分の収入・所得額(年金を含む) | 2 家族の収入・所得額(年金を含む) | 3 自分の支出額 | 4 家族の支出額 | 5 自分の金融資産の額 | 6 家族の金融資産の額 | 7 自分の借金の額 | 8 家族の借金の額 | 9 生活の程度 | 10 その他 |
|----------------------------------|----|--------------------|--------------------|----------|----------|-------------|-------------|-----------|-----------|---------|--------|
| ①「感じる・やや感じる」の人<br>(サンプル数=24人)    | 57 | 20                 | 15                 | 2        | 2        | 3           | 1           | 0         | 2         | 12      | 0      |
| ②「どちらともいえない」の人<br>(サンプル数=21人)    | 46 | 16                 | 5                  | 7        | 5        | 4           | 3           | 0         | 0         | 5       | 1      |
| ③「あまり感じない・感じない」の人<br>(サンプル数=32人) | 63 | 27                 | 11                 | 3        | 6        | 5           | 2           | 3         | 3         | 2       | 1      |



【補足調査】(単純集計)

分野別実感の回答結果「必要な収入や所得」〈学生+その他〉

| 上位3項目 | ①「感じる・やや感じる」の回答 (10)   |       | ②「どちらともいえない」の回答 (1) |                          | ③「あまり感じない・感じない」の回答 (5) |    |
|-------|------------------------|-------|---------------------|--------------------------|------------------------|----|
|       | 5 人                    |       | 1 人                 |                          | 2 人                    |    |
| 1     | 1 自分の収入・所得額(年金を含む) (2) | 10 1位 | 10 その他 (1)          | 1 1 自分の収入・所得額(年金を含む) (2) |                        |    |
| 2     | 2 家族の収入・所得額(年金を含む) (2) | 2 2位  |                     | 2 2 家族の収入・所得額(年金を含む) (1) |                        |    |
| 3     | 3 自分の支出額 (2)           | 3 1位  |                     | 4 4 家族の支出額 (1)           |                        | 2位 |
|       |                        |       |                     | 5 5 自分の金融資産の額 (1)        |                        | 2位 |

( )内の数字は件数。

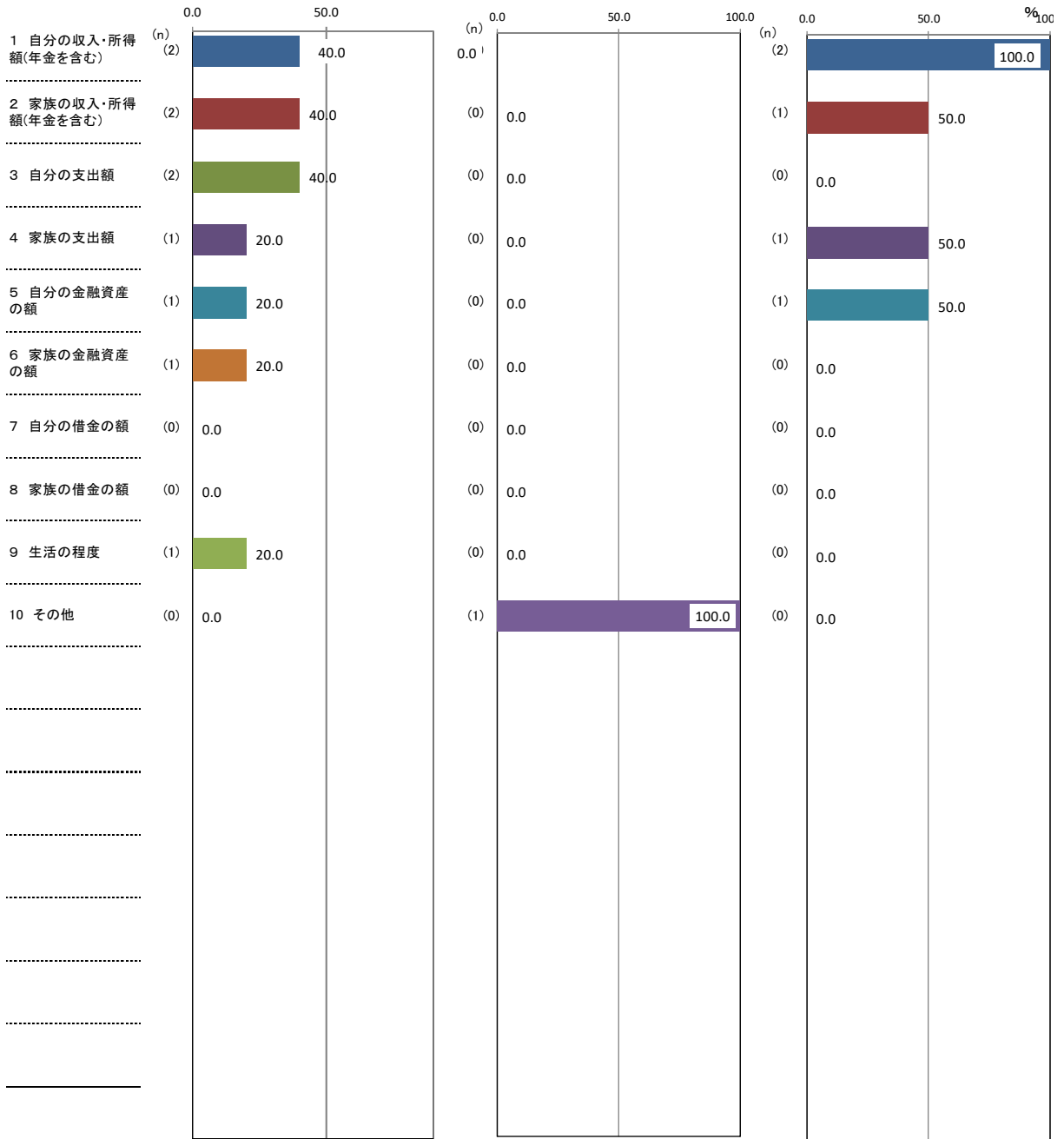

↑ 理由別件数 / 該当者数 × 100

【補足調査】

(10) 必要な収入や所得についての回答理由(問1(10)「①あなたは必要な収入や所得が得られていると感じますか。」の次の「②そのように回答した理由として、関連の強い要因全てに○をつけてください。」に対する回答(複数回答可)

<学生+その他>

(%)

| 区分              | 計 | 1 自分の収入・所得額(年金を含む) | 2 家族の収入・所得額(年金を含む) | 3 自分の支出額 | 4 家族の支出額 | 5 自分の金融資産の額 | 6 家族の金融資産の額 | 7 自分の借金の額 | 8 家族の借金の額 | 9 生活の程度 | 10 その他 |
|-----------------|---|--------------------|--------------------|----------|----------|-------------|-------------|-----------|-----------|---------|--------|
| ①「感じる・やや感じる」    |   | 40.0               | 40.0               | 40.0     | 20.0     | 20.0        | 20.0        | 0.0       | 0.0       | 20.0    | 0.0    |
| ②「どちらともいえない」    |   | 0.0                | 0.0                | 0.0      | 0.0      | 0.0         | 0.0         | 0.0       | 0.0       | 0.0     | 100.0  |
| ③「あまり感じない・感じない」 |   | 100.0              | 50.0               | 0.0      | 50.0     | 50.0        | 0.0         | 0.0       | 0.0       | 0.0     | 0.0    |

(件)

| 区分                              | 計  | 1 自分の収入・所得額(年金を含む) | 2 家族の収入・所得額(年金を含む) | 3 自分の支出額 | 4 家族の支出額 | 5 自分の金融資産の額 | 6 家族の金融資産の額 | 7 自分の借金の額 | 8 家族の借金の額 | 9 生活の程度 | 10 その他 |
|---------------------------------|----|--------------------|--------------------|----------|----------|-------------|-------------|-----------|-----------|---------|--------|
| ①「感じる・やや感じる」の人<br>(サンプル数=5人)    | 10 | 2                  | 2                  | 2        | 1        | 1           | 1           | 0         | 0         | 1       | 0      |
| ②「どちらともいえない」の人<br>(サンプル数=1人)    | 1  | 0                  | 0                  | 0        | 0        | 0           | 0           | 0         | 0         | 0       | 1      |
| ③「あまり感じない・感じない」の人<br>(サンプル数=2人) | 5  | 2                  | 1                  | 0        | 1        | 1           | 0           | 0         | 0         | 0       | 0      |

【補足調査】(単純集計)

分野別実感の回答結果「必要な収入や所得」＜専業主婦・主夫＞

| 上位3項目 | ①「感じる・やや感じる」の回答 (37)<br>15 人 | ②「どちらともいえない」の回答 (34)<br>16 人 | ③「あまり感じない・感じない」の回答 (26)<br>12 人 |
|-------|------------------------------|------------------------------|---------------------------------|
| 1     | 2 家族の収入・所得額(年金を含む) (13)      | 1 自分の収入・所得額(年金を含む) (10)      | 1 自分の収入・所得額(年金を含む) (8)          |
| 2     | 1 自分の収入・所得額(年金を含む) (9)       | 2 家族の収入・所得額(年金を含む) (8)       | 2 家族の収入・所得額(年金を含む) (5)          |
| 3     | 9 生活の程度 (5)                  | 3 自分の支出額 (5)                 | 5 自分の金融資産の額 (4)                 |
|       |                              | 9 生活の程度 (5)                  |                                 |

( )内の数字は件数。

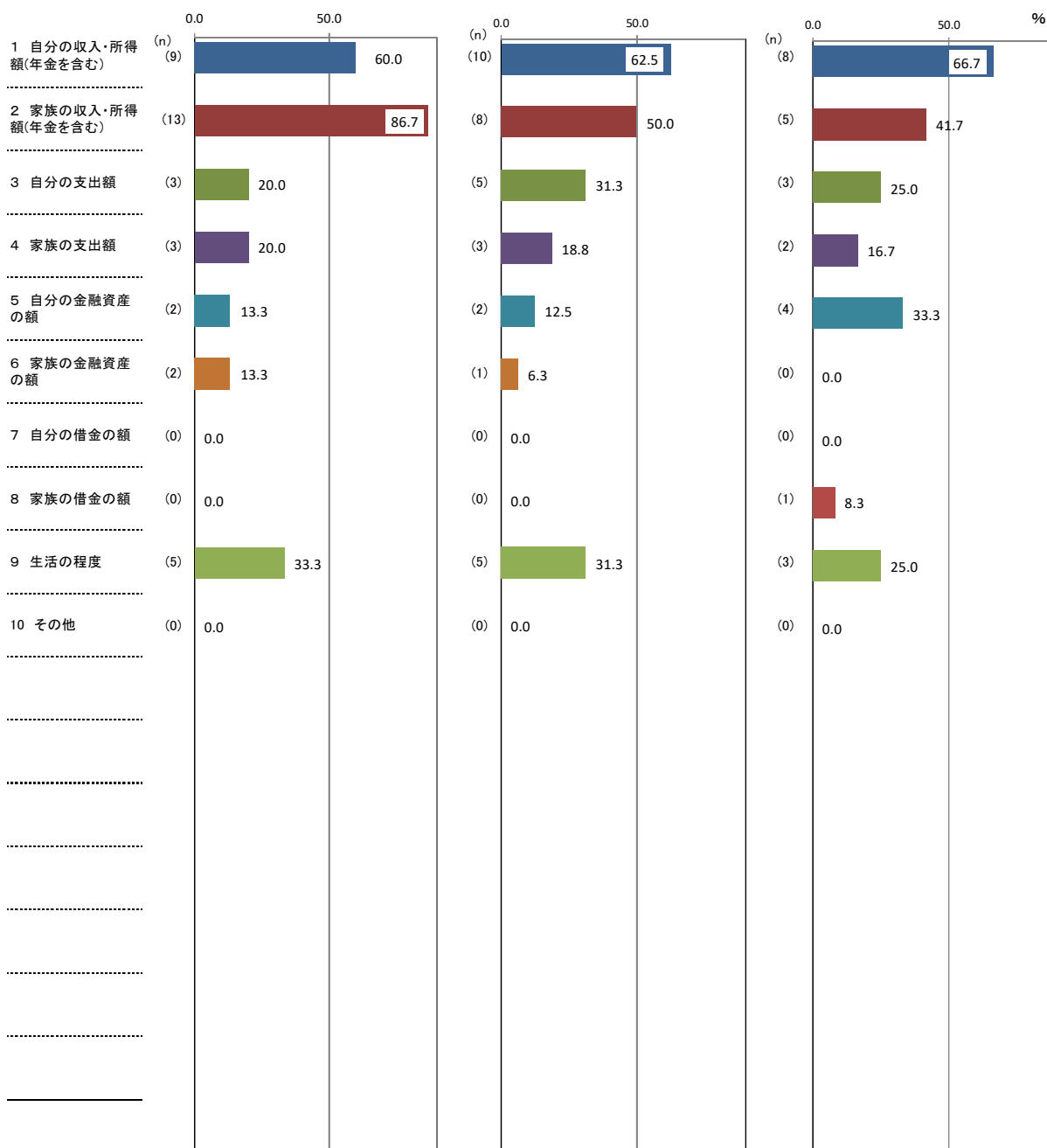

↑ 理由別件数 / 該当者数 × 100

【補足調査】

(10) 必要な収入や所得についての回答理由(問1(10)「①あなたは必要な収入や所得が得られていると感じますか。」の次の「②そのように回答した理由として、関連の強い要因全てに○をつけてください。」に対する回答(複数回答可)

<専業主婦・主夫>

(%)

| 区分              | 計 | 1 自分の収入・所得額(年金を含む) | 2 家族の収入・所得額(年金を含む) | 3 自分の支出額 | 4 家族の支出額 | 5 自分の金融資産の額 | 6 家族の金融資産の額 | 7 自分の借金の額 | 8 家族の借金の額 | 9 生活の程度 | 10 その他 |
|-----------------|---|--------------------|--------------------|----------|----------|-------------|-------------|-----------|-----------|---------|--------|
| ①「感じる・やや感じる」    |   | 60.0               | 86.7               | 20.0     | 20.0     | 13.3        | 13.3        | 0.0       | 0.0       | 33.3    | 0.0    |
| ②「どちらともいえない」    |   | 62.5               | 50.0               | 31.3     | 18.8     | 12.5        | 6.3         | 0.0       | 0.0       | 31.3    | 0.0    |
| ③「あまり感じない・感じない」 |   | 66.7               | 41.7               | 25.0     | 16.7     | 33.3        | 0.0         | 0.0       | 8.3       | 25.0    | 0.0    |

(件)

| 区分                               | 計  | 1 自分の収入・所得額(年金を含む) | 2 家族の収入・所得額(年金を含む) | 3 自分の支出額 | 4 家族の支出額 | 5 自分の金融資産の額 | 6 家族の金融資産の額 | 7 自分の借金の額 | 8 家族の借金の額 | 9 生活の程度 | 10 その他 |
|----------------------------------|----|--------------------|--------------------|----------|----------|-------------|-------------|-----------|-----------|---------|--------|
| ①「感じる・やや感じる」の人<br>(サンプル数=15人)    | 37 | 9                  | 13                 | 3        | 3        | 2           | 2           | 0         | 0         | 5       | 0      |
| ②「どちらともいえない」の人<br>(サンプル数=16人)    | 34 | 10                 | 8                  | 5        | 3        | 2           | 1           | 0         | 0         | 5       | 0      |
| ③「あまり感じない・感じない」の人<br>(サンプル数=12人) | 26 | 8                  | 5                  | 3        | 2        | 4           | 0           | 0         | 1         | 3       | 0      |

【補足調査】(単純集計)

分野別実感の回答結果「必要な収入や所得」＜60歳以上の無職＞

| 上位3項目 | ①「感じる・やや感じる」の回答 (24) 12人  | ②「どちらともいえない」の回答 (7) 4人   | ③「あまり感じない・感じない」の回答 (17) 7人  |
|-------|---|--|---|
| 1     | 1 自分の収入・所得額(年金を含む) (9)  | 1 自分の収入・所得額(年金を含む) (4)   | 1 自分の収入・所得額(年金を含む) (7)  |
| 2     | 2 家族の収入・所得額(年金を含む) (4) <span style="border: 1px solid black; padding: 2px;">2位</span> | 2 家族の収入・所得額(年金を含む) (1)   | 9 生活の程度 (3)   |
| 3     | 3 自分の支出額 (4)  | 3 自分の支出額 (1) <span style="border: 1px solid black; padding: 2px;">2位</span>  | 2 家族の収入・所得額(年金を含む) (2)  |
|       |   | 7 自分の借金の額 (1) <span style="border: 1px solid black; padding: 2px;">2位</span> | 3 自分の支出額 (2) <span style="border: 1px solid black; padding: 2px;">3位</span> |

( )内の数字は件数。

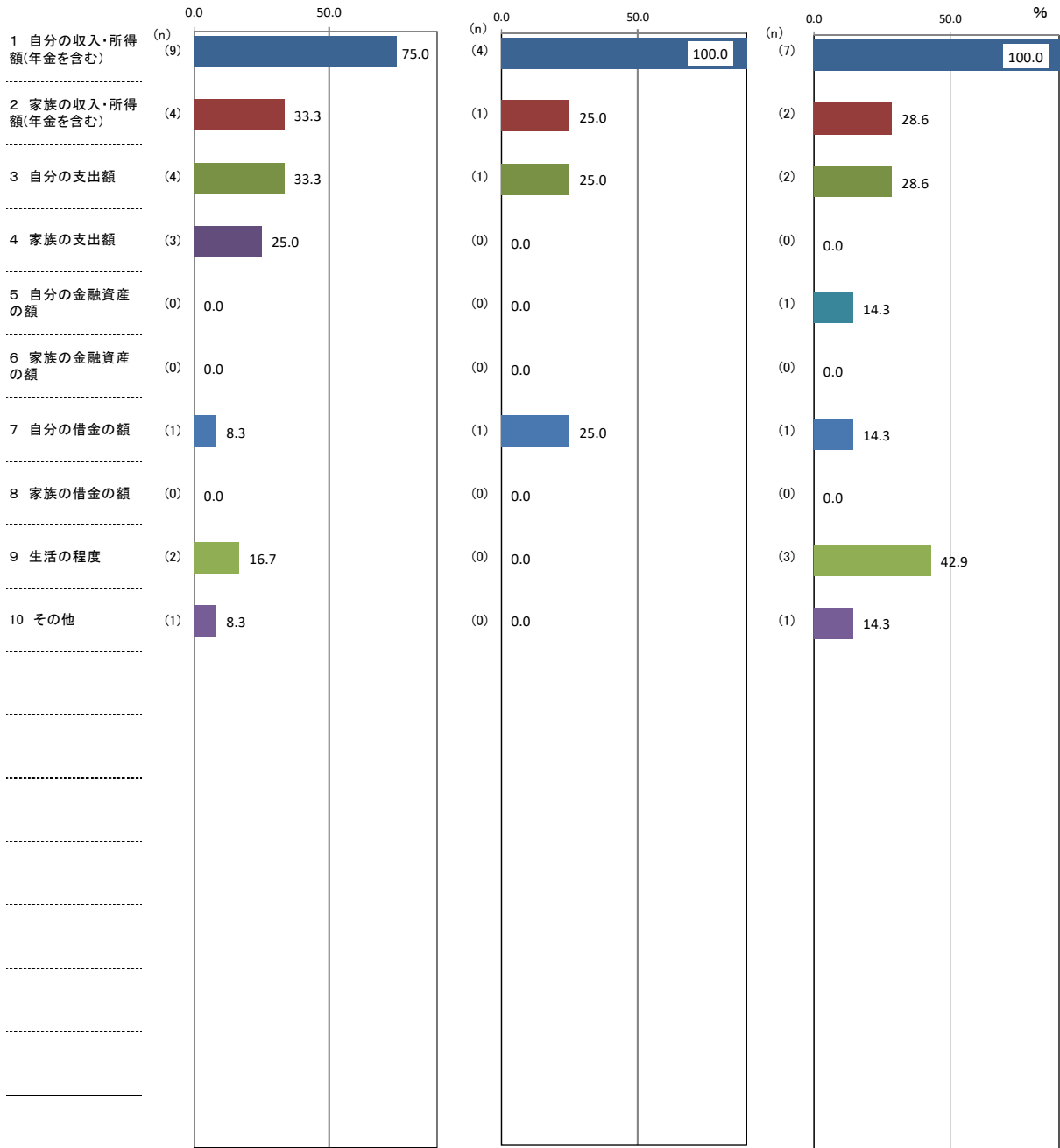

↑ 理由別件数 / 該当者数 × 100

【補足調査】

(10) 必要な収入や所得についての回答理由(問1(10)「①あなたは必要な収入や所得が得られていると感じますか。」の次の「②そのように回答した理由として、関連の強い要因全てに○をつけてください。」に対する回答(複数回答可)

<60歳以上の無職>

(%)

| 区分              | 計 | 1 自分の収入・所得額(年金を含む) | 2 家族の収入・所得額(年金を含む) | 3 自分の支出額 | 4 家族の支出額 | 5 自分の金融資産の額 | 6 家族の金融資産の額 | 7 自分の借金の額 | 8 家族の借金の額 | 9 生活の程度 | 10 その他 |
|-----------------|---|--------------------|--------------------|----------|----------|-------------|-------------|-----------|-----------|---------|--------|
| ①「感じる・やや感じる」    |   | 75.0               | 33.3               | 33.3     | 25.0     | 0.0         | 0.0         | 8.3       | 0.0       | 16.7    | 8.3    |
| ②「どちらともいえない」    |   | 100.0              | 25.0               | 25.0     | 0.0      | 0.0         | 0.0         | 25.0      | 0.0       | 0.0     | 0.0    |
| ③「あまり感じない・感じない」 |   | 100.0              | 28.6               | 28.6     | 0.0      | 14.3        | 0.0         | 14.3      | 0.0       | 42.9    | 14.3   |

(件)

| 区分                              | 計  | 1 自分の収入・所得額(年金を含む) | 2 家族の収入・所得額(年金を含む) | 3 自分の支出額 | 4 家族の支出額 | 5 自分の金融資産の額 | 6 家族の金融資産の額 | 7 自分の借金の額 | 8 家族の借金の額 | 9 生活の程度 | 10 その他 |
|---------------------------------|----|--------------------|--------------------|----------|----------|-------------|-------------|-----------|-----------|---------|--------|
| ①「感じる・やや感じる」の人<br>(サンプル数=12人)   | 24 | 9                  | 4                  | 4        | 3        | 0           | 0           | 1         | 0         | 2       | 1      |
| ②「どちらともいえない」の人<br>(サンプル数=4人)    | 7  | 4                  | 1                  | 1        | 0        | 0           | 0           | 1         | 0         | 0       | 0      |
| ③「あまり感じない・感じない」の人<br>(サンプル数=7人) | 17 | 7                  | 2                  | 2        | 0        | 1           | 0           | 1         | 0         | 3       | 1      |

【補足調査】(単純集計)

分野別実感の回答結果「必要な収入や所得」<ひとり暮らし>

| 上位3項目 | ①「感じる・やや感じる」の回答 (48)<br>28 人 | ②「どちらともいえない」の回答 (31)<br>15 人 | ③「どちらともいえない」の回答 (46)<br>22 人 |
|-------|------------------------------|------------------------------|------------------------------|
| 1     | 1 自分の収入・所得額(年金を含む) (23)      | 1 自分の収入・所得額(年金を含む) (11)      | 1 自分の収入・所得額(年金を含む) (20)      |
| 2     | 5 自分の金融資産の額 (9)              | 2 家族の収入・所得額(年金を含む) (4)       | 3 自分の支出額 (9)                 |
| 3     | 9 生活の程度 (8)                  | 3 自分の支出額 (4)<br>2位           | 5 自分の金融資産の額 (8)              |
|       |                              | 5 自分の金融資産の額 (4)<br>2位        |                              |

( )内の数字は件数。

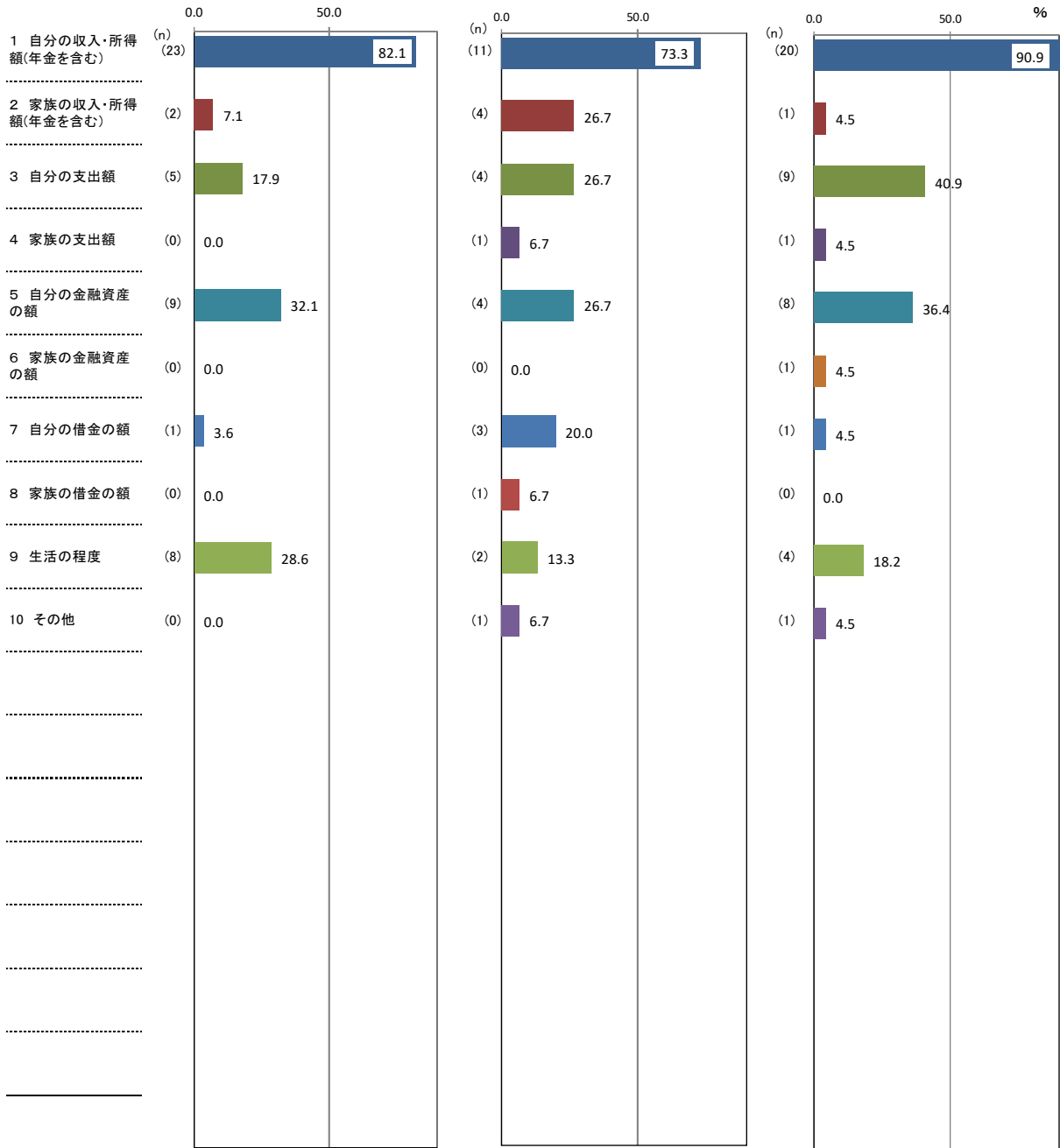

↑ 理由別件数 / 該当者数 × 100

【補足調査】

(10) 必要な収入や所得についての回答理由(問1(10)「①あなたは必要な収入や所得が得られていると感じますか。」の次の「②そのように回答した理由として、関連の強い要因全てに○をつけてください。」に対する回答(複数回答可)

<ひとり暮らし>

(%)

| 区分              | 計 | 1 自分の収入・所得額(年金を含む) | 2 家族の収入・所得額(年金を含む) | 3 自分の支出額 | 4 家族の支出額 | 5 自分の金融資産の額 | 6 家族の金融資産の額 | 7 自分の借金の額 | 8 家族の借金の額 | 9 生活の程度 | 10 その他 |
|-----------------|---|--------------------|--------------------|----------|----------|-------------|-------------|-----------|-----------|---------|--------|
| ①「感じる・やや感じる」    |   | 82.1               | 7.1                | 17.9     | 0.0      | 32.1        | 0.0         | 3.6       | 0.0       | 28.6    | 0.0    |
| ②「どちらともいえない」    |   | 73.3               | 26.7               | 26.7     | 6.7      | 26.7        | 0.0         | 20.0      | 6.7       | 13.3    | 6.7    |
| ③「あまり感じない・感じない」 |   | 90.9               | 4.5                | 40.9     | 4.5      | 36.4        | 4.5         | 4.5       | 0.0       | 18.2    | 4.5    |

(件)

| 区分                               | 計  | 1 自分の収入・所得額(年金を含む) | 2 家族の収入・所得額(年金を含む) | 3 自分の支出額 | 4 家族の支出額 | 5 自分の金融資産の額 | 6 家族の金融資産の額 | 7 自分の借金の額 | 8 家族の借金の額 | 9 生活の程度 | 10 その他 |
|----------------------------------|----|--------------------|--------------------|----------|----------|-------------|-------------|-----------|-----------|---------|--------|
| ①「感じる・やや感じる」の人<br>(サンプル数=28人)    | 48 | 23                 | 2                  | 5        | 0        | 9           | 0           | 1         | 0         | 8       | 0      |
| ②「どちらともいえない」の人<br>(サンプル数=15人)    | 31 | 11                 | 4                  | 4        | 1        | 4           | 0           | 3         | 1         | 2       | 1      |
| ③「あまり感じない・感じない」の人<br>(サンプル数=22人) | 46 | 20                 | 1                  | 9        | 1        | 8           | 1           | 1         | 0         | 4       | 1      |



【補足調査】(単純集計)

分野別実感の回答結果「必要な収入や所得」<夫婦のみ>

| 上位3項目 | ①「感じる・やや感じる」の回答 (122)<br>45 人 | ②「どちらともいえない」の回答 (56)<br>27 人 | ③「あまり感じない・感じない」の回答 (60)<br>23 人 |
|-------|-------------------------------|------------------------------|---------------------------------|
| 1     | 1 自分の収入・所得額(年金を含む) (38)       | 1 自分の収入・所得額(年金を含む) (22)      | 1 自分の収入・所得額(年金を含む) (20)         |
| 2     | 2 家族の収入・所得額(年金を含む) (27)       | 2 家族の収入・所得額(年金を含む) (9)       | 2 家族の収入・所得額(年金を含む) (9)          |
| 3     | 9 生活の程度 (16)                  | 5 自分の金融資産の額 (6)              | 9 生活の程度 (9)                     |

( )内の数字は件数。

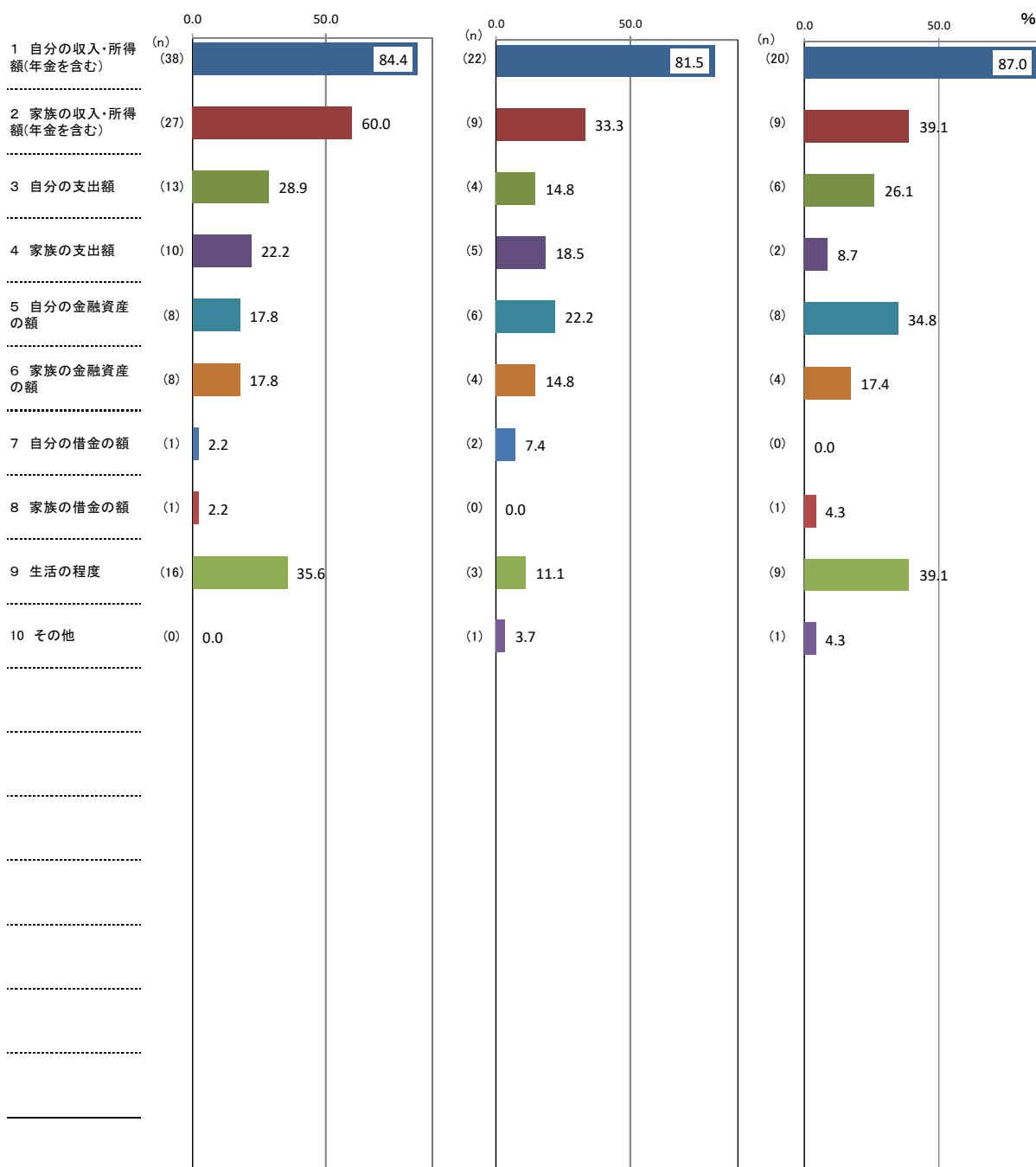

↑ 理由別件数 / 該当者数 × 100

【補足調査】

(10) 必要な収入や所得についての回答理由(問1(10)「①あなたは必要な収入や所得が得られていると感じますか。」の次の「②そのように回答した理由として、関連の強い要因全てに○をつけてください。」に対する回答(複数回答可)

<夫婦のみ>

(%)

| 区分              | 計 | 1 自分の収入・所得額(年金を含む) | 2 家族の収入・所得額(年金を含む) | 3 自分の支出額 | 4 家族の支出額 | 5 自分の金融資産の額 | 6 家族の金融資産の額 | 7 自分の借金の額 | 8 家族の借金の額 | 9 生活の程度 | 10 その他 |
|-----------------|---|--------------------|--------------------|----------|----------|-------------|-------------|-----------|-----------|---------|--------|
| ①「感じる・やや感じる」    |   | 84.4               | 60.0               | 28.9     | 22.2     | 17.8        | 17.8        | 2.2       | 2.2       | 35.6    | 0.0    |
| ②「どちらともいえない」    |   | 81.5               | 33.3               | 14.8     | 18.5     | 22.2        | 14.8        | 7.4       | 0.0       | 11.1    | 3.7    |
| ③「あまり感じない・感じない」 |   | 87.0               | 39.1               | 26.1     | 8.7      | 34.8        | 17.4        | 0.0       | 4.3       | 39.1    | 4.3    |

(件)

| 区分                               | 計   | 1 自分の収入・所得額(年金を含む) | 2 家族の収入・所得額(年金を含む) | 3 自分の支出額 | 4 家族の支出額 | 5 自分の金融資産の額 | 6 家族の金融資産の額 | 7 自分の借金の額 | 8 家族の借金の額 | 9 生活の程度 | 10 その他 |
|----------------------------------|-----|--------------------|--------------------|----------|----------|-------------|-------------|-----------|-----------|---------|--------|
| ①「感じる・やや感じる」の人<br>(サンプル数=45人)    | 122 | 38                 | 27                 | 13       | 10       | 8           | 8           | 1         | 1         | 16      | 0      |
| ②「どちらともいえない」の人<br>(サンプル数=27人)    | 56  | 22                 | 9                  | 4        | 5        | 6           | 4           | 2         | 0         | 3       | 1      |
| ③「あまり感じない・感じない」の人<br>(サンプル数=23人) | 60  | 20                 | 9                  | 6        | 2        | 8           | 4           | 0         | 1         | 9       | 1      |

【補足調査】(単純集計)

分野別実感の回答結果「必要な収入や所得」<2世代世帯>

| 上位3項目 | ①「感じる・やや感じる」の回答 (197)<br>82 人 | ②「どちらともいえない」の回答 (136)<br>65 人 | ③「あまり感じない・感じない」の回答 (172)<br>77 人 |
|-------|-------------------------------|-------------------------------|----------------------------------|
| 1     | 1 自分の収入・所得額(年金を含む) (70)       | 1 自分の収入・所得額(年金を含む) (48)       | 1 自分の収入・所得額(年金を含む) (66)          |
| 2     | 2 家族の収入・所得額(年金を含む) (36)       | 3 自分の支出額 (22)                 | 2 家族の収入・所得額(年金を含む) (25)          |
| 3     | 9 生活の程度 (32)                  | 2 家族の収入・所得額(年金を含む) (16)       | 5 自分の金融資産の額 (17)                 |

( )内の数字は件数。

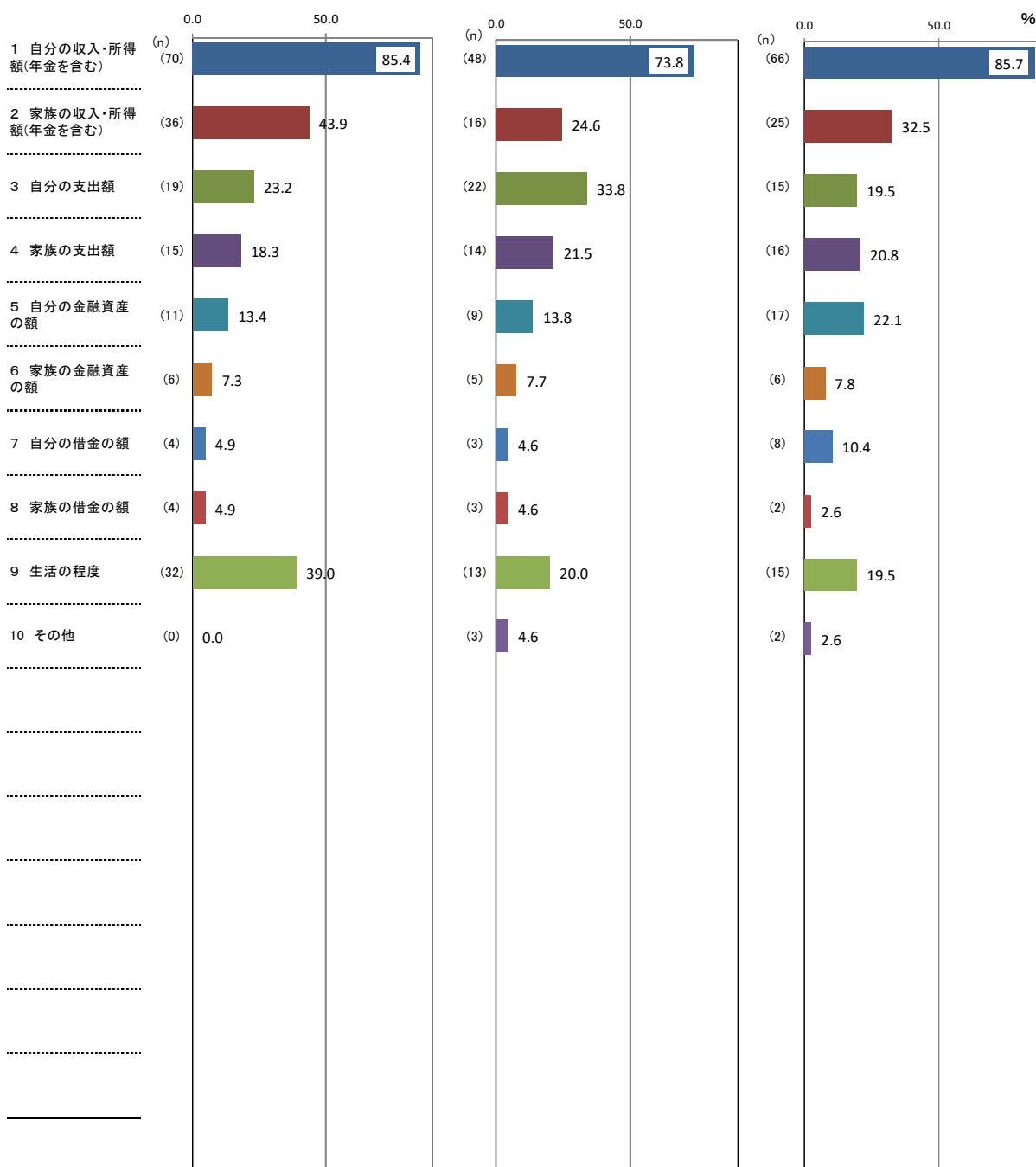

↑ 理由別件数 / 該当者数 × 100

【補足調査】

(10) 必要な収入や所得についての回答理由(問1(10)「①あなたは必要な収入や所得が得られていると感じますか。」の次の「②そのように回答した理由として、関連の強い要因全てに○をつけてください。」に対する回答(複数回答可)

<2世代世帯>

(%)

| 区分              | 計 | 1 自分の収入・所得額(年金を含む) | 2 家族の収入・所得額(年金を含む) | 3 自分の支出額 | 4 家族の支出額 | 5 自分の金融資産の額 | 6 家族の金融資産の額 | 7 自分の借金の額 | 8 家族の借金の額 | 9 生活の程度 | 10 その他 |
|-----------------|---|--------------------|--------------------|----------|----------|-------------|-------------|-----------|-----------|---------|--------|
| ①「感じる・やや感じる」    |   | 85.4               | 43.9               | 23.2     | 18.3     | 13.4        | 7.3         | 4.9       | 4.9       | 39.0    | 0.0    |
| ②「どちらともいえない」    |   | 73.8               | 24.6               | 33.8     | 21.5     | 13.8        | 7.7         | 4.6       | 4.6       | 20.0    | 4.6    |
| ③「あまり感じない・感じない」 |   | 85.7               | 32.5               | 19.5     | 20.8     | 22.1        | 7.8         | 10.4      | 2.6       | 19.5    | 2.6    |

(件)

| 区分                               | 計   | 1 自分の収入・所得額(年金を含む) | 2 家族の収入・所得額(年金を含む) | 3 自分の支出額 | 4 家族の支出額 | 5 自分の金融資産の額 | 6 家族の金融資産の額 | 7 自分の借金の額 | 8 家族の借金の額 | 9 生活の程度 | 10 その他 |
|----------------------------------|-----|--------------------|--------------------|----------|----------|-------------|-------------|-----------|-----------|---------|--------|
| ①「感じる・やや感じる」の人<br>(サンプル数=82人)    | 197 | 70                 | 36                 | 19       | 15       | 11          | 6           | 4         | 4         | 32      | 0      |
| ②「どちらともいえない」の人<br>(サンプル数=65人)    | 136 | 48                 | 16                 | 22       | 14       | 9           | 5           | 3         | 3         | 13      | 3      |
| ③「あまり感じない・感じない」の人<br>(サンプル数=77人) | 172 | 66                 | 25                 | 15       | 16       | 17          | 6           | 8         | 2         | 15      | 2      |

【補足調査】(単純集計)

分野別実感の回答結果「必要な収入や所得」<3世代世帯>

| 上位3項目 | ①「感じる・やや感じる」の回答 (79)<br>41 人                                   | ②「どちらともいえない」の回答 (58)<br>24 人 | ③「あまり感じない・感じない」の回答 (87)<br>36 人                                |
|-------|--|------------------------------|--|
| 1     | 1 自分の収入・所得額(年金を含む) (37)  | 1 自分の収入・所得額(年金を含む) (19)      | 1 自分の収入・所得額(年金を含む) (34)  |
| 2     | 2 家族の収入・所得額(年金を含む) (14)  | 2 家族の収入・所得額(年金を含む) (9)       | 2 家族の収入・所得額(年金を含む) (9)   |
| 3     | 9 生活の程度 (14) <span style="background-color: yellow;">2位</span> | 3 自分の支出額 (8)                 | 3 自分の支出額 (9) <span style="background-color: yellow;">2位</span> |

( )内の数字は件数。

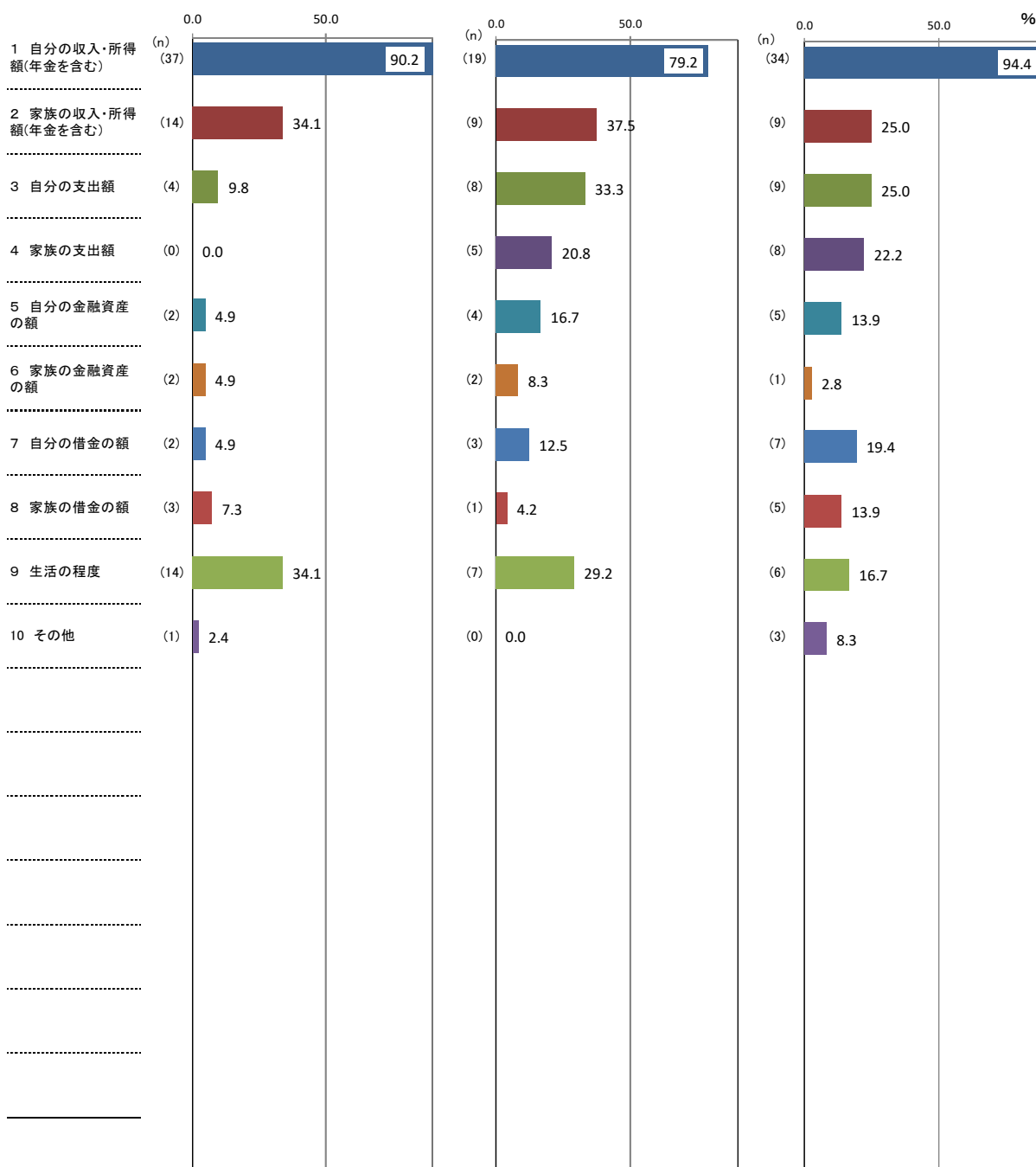

↑ 理由別件数 / 該当者数 × 100

【補足調査】

(10) 必要な収入や所得についての回答理由(問1(10)「①あなたは必要な収入や所得が得られていると感じますか。」の次の「②そのように回答した理由として、関連の強い要因全てに○をつけてください。」に対する回答(複数回答可)

<3世代世帯>

(%)

| 区分              | 計 | 1 自分の収入・所得額(年金を含む) | 2 家族の収入・所得額(年金を含む) | 3 自分の支出額 | 4 家族の支出額 | 5 自分の金融資産の額 | 6 家族の金融資産の額 | 7 自分の借金の額 | 8 家族の借金の額 | 9 生活の程度 | 10 その他 |
|-----------------|---|--------------------|--------------------|----------|----------|-------------|-------------|-----------|-----------|---------|--------|
| ①「感じる・やや感じる」    |   | 90.2               | 34.1               | 9.8      | 0.0      | 4.9         | 4.9         | 4.9       | 7.3       | 34.1    | 2.4    |
| ②「どちらともいえない」    |   | 79.2               | 37.5               | 33.3     | 20.8     | 16.7        | 8.3         | 12.5      | 4.2       | 29.2    | 0.0    |
| ③「あまり感じない・感じない」 |   | 94.4               | 25.0               | 25.0     | 22.2     | 13.9        | 2.8         | 19.4      | 13.9      | 16.7    | 8.3    |

(件)

| 区分                               | 計  | 1 自分の収入・所得額(年金を含む) | 2 家族の収入・所得額(年金を含む) | 3 自分の支出額 | 4 家族の支出額 | 5 自分の金融資産の額 | 6 家族の金融資産の額 | 7 自分の借金の額 | 8 家族の借金の額 | 9 生活の程度 | 10 その他 |
|----------------------------------|----|--------------------|--------------------|----------|----------|-------------|-------------|-----------|-----------|---------|--------|
| ①「感じる・やや感じる」の人<br>(サンプル数=41人)    | 79 | 37                 | 14                 | 4        | 0        | 2           | 2           | 2         | 3         | 14      | 1      |
| ②「どちらともいえない」の人<br>(サンプル数=24人)    | 58 | 19                 | 9                  | 8        | 5        | 4           | 2           | 3         | 1         | 7       | 0      |
| ③「あまり感じない・感じない」の人<br>(サンプル数=36人) | 87 | 34                 | 9                  | 9        | 8        | 5           | 1           | 7         | 5         | 6       | 3      |

【補足調査】(単純集計)

分野別実感の回答結果「必要な収入や所得」<子の人数1人>

| 上位3項目 | ①「感じる・やや感じる」の回答 (55)    | ②「どちらともいえない」の回答 (40)    | ③「あまり感じない・感じない」の回答 (47) |
|-------|-------------------------|-------------------------|-------------------------|
|       | 25 人                    | 22 人                    | 21 人                    |
| 1     | 1 自分の収入・所得額(年金を含む) (23) | 1 自分の収入・所得額(年金を含む) (17) | 1 自分の収入・所得額(年金を含む) (18) |
| 2     | 2 家族の収入・所得額(年金を含む) (12) | 2 家族の収入・所得額(年金を含む) (6)  | 2 家族の収入・所得額(年金を含む) (6)  |
| 3     | 9 生活の程度 (10)            | 4 家族の支出額 (4)            | 9 生活の程度 (6)             |

2位

( )内の数字は件数。

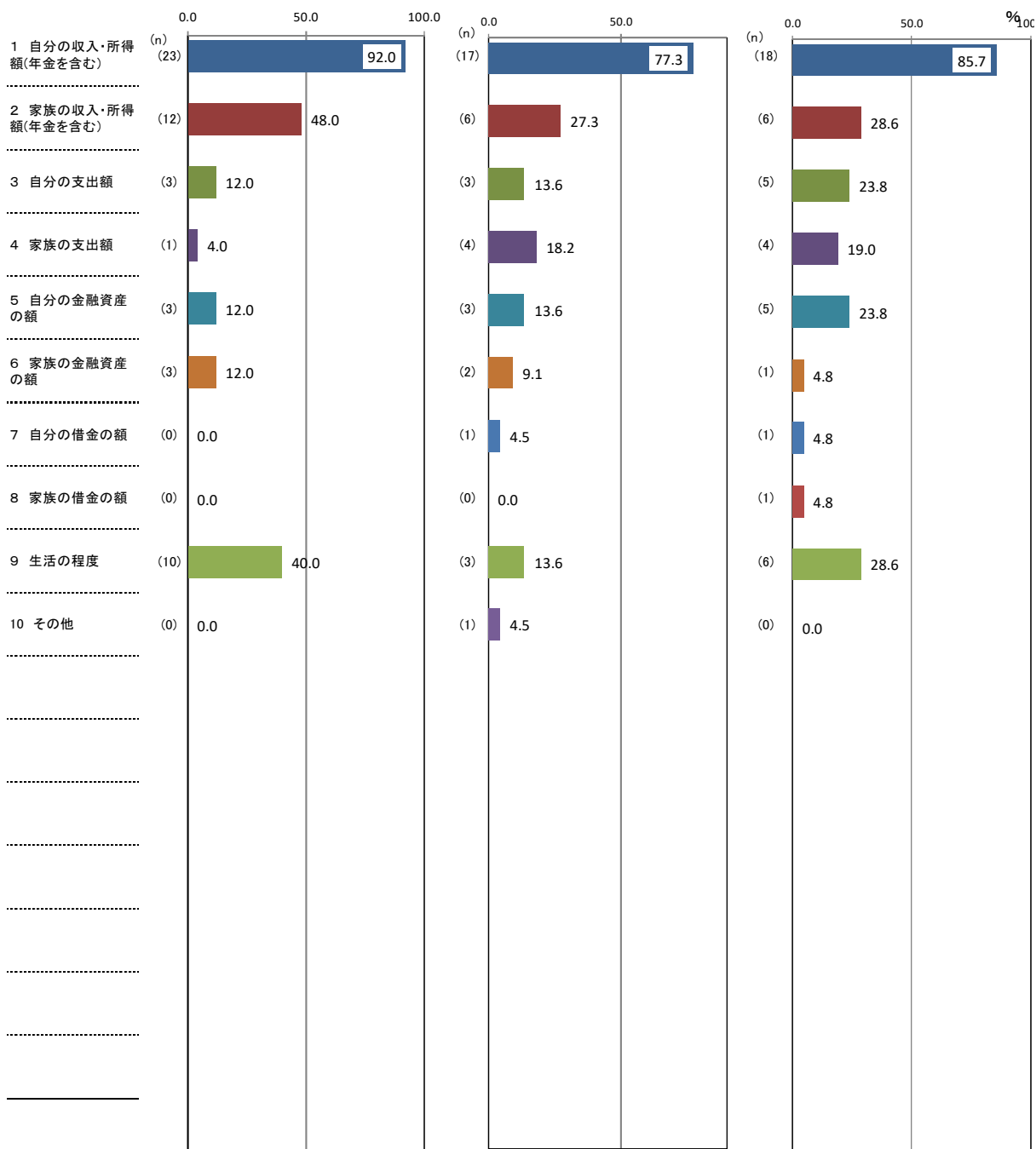

↑ 理由別件数 / 該当者数 × 100

【補足調査】

(10) 必要な収入や所得についての回答理由(問1(10)「①あなたは必要な収入や所得が得られていると感じますか。」の次の「②そのように回答した理由として、関連の強い要因全てに○をつけてください。」に対する回答(複数回答可)

<子の人数1人>

(%)

| 区分              | 計 | 1 自分の収入・所得額(年金を含む) | 2 家族の収入・所得額(年金を含む) | 3 自分の支出額 | 4 家族の支出額 | 5 自分の金融資産の額 | 6 家族の金融資産の額 | 7 自分の借金の額 | 8 家族の借金の額 | 9 生活の程度 | 10 その他 |
|-----------------|---|--------------------|--------------------|----------|----------|-------------|-------------|-----------|-----------|---------|--------|
| ①「感じる・やや感じる」    |   | 92.0               | 48.0               | 12.0     | 4.0      | 12.0        | 12.0        | 0.0       | 0.0       | 40.0    | 0.0    |
| ②「どちらともいえない」    |   | 77.3               | 27.3               | 13.6     | 18.2     | 13.6        | 9.1         | 4.5       | 0.0       | 13.6    | 4.5    |
| ③「あまり感じない・感じない」 |   | 85.7               | 28.6               | 23.8     | 19.0     | 23.8        | 4.8         | 4.8       | 4.8       | 28.6    | 0.0    |

(件)

| 区分                               | 計  | 1 自分の収入・所得額(年金を含む) | 2 家族の収入・所得額(年金を含む) | 3 自分の支出額 | 4 家族の支出額 | 5 自分の金融資産の額 | 6 家族の金融資産の額 | 7 自分の借金の額 | 8 家族の借金の額 | 9 生活の程度 | 10 その他 |
|----------------------------------|----|--------------------|--------------------|----------|----------|-------------|-------------|-----------|-----------|---------|--------|
| ①「感じる・やや感じる」の人<br>(サンプル数=25人)    | 55 | 23                 | 12                 | 3        | 1        | 3           | 3           | 0         | 0         | 10      | 0      |
| ②「どちらともいえない」の人<br>(サンプル数=22人)    | 40 | 17                 | 6                  | 3        | 4        | 3           | 2           | 1         | 0         | 3       | 1      |
| ③「あまり感じない・感じない」の人<br>(サンプル数=21人) | 47 | 18                 | 6                  | 5        | 4        | 5           | 1           | 1         | 1         | 6       | 0      |



【補足調査】(単純集計)

分野別実感の回答結果「必要な収入や所得」<子の人数2人>

| 上位3項目 | ①「感じる・やや感じる」の回答 (193)<br>82 人 | ②「どちらともいえない」の回答 (123)<br>56 人 | ③「あまり感じない・感じない」の回答 (140)<br>69 人 |
|-------|-------------------------------|-------------------------------|----------------------------------|
| 1     | 1 自分の収入・所得額(年金を含む) (72)       | 1 自分の収入・所得額(年金を含む) (43)       | 1 自分の収入・所得額(年金を含む) (58)          |
| 2     | 2 家族の収入・所得額(年金を含む) (41)       | 2 家族の収入・所得額(年金を含む) (22)       | 2 家族の収入・所得額(年金を含む) (19)          |
| 3     | 9 生活の程度 (28)                  | 3 自分の支出額 (14)                 | 9 生活の程度 (15)                     |
|       |                               | 4 家族の支出額 (14)                 |                                  |

( )内の数字は件数。

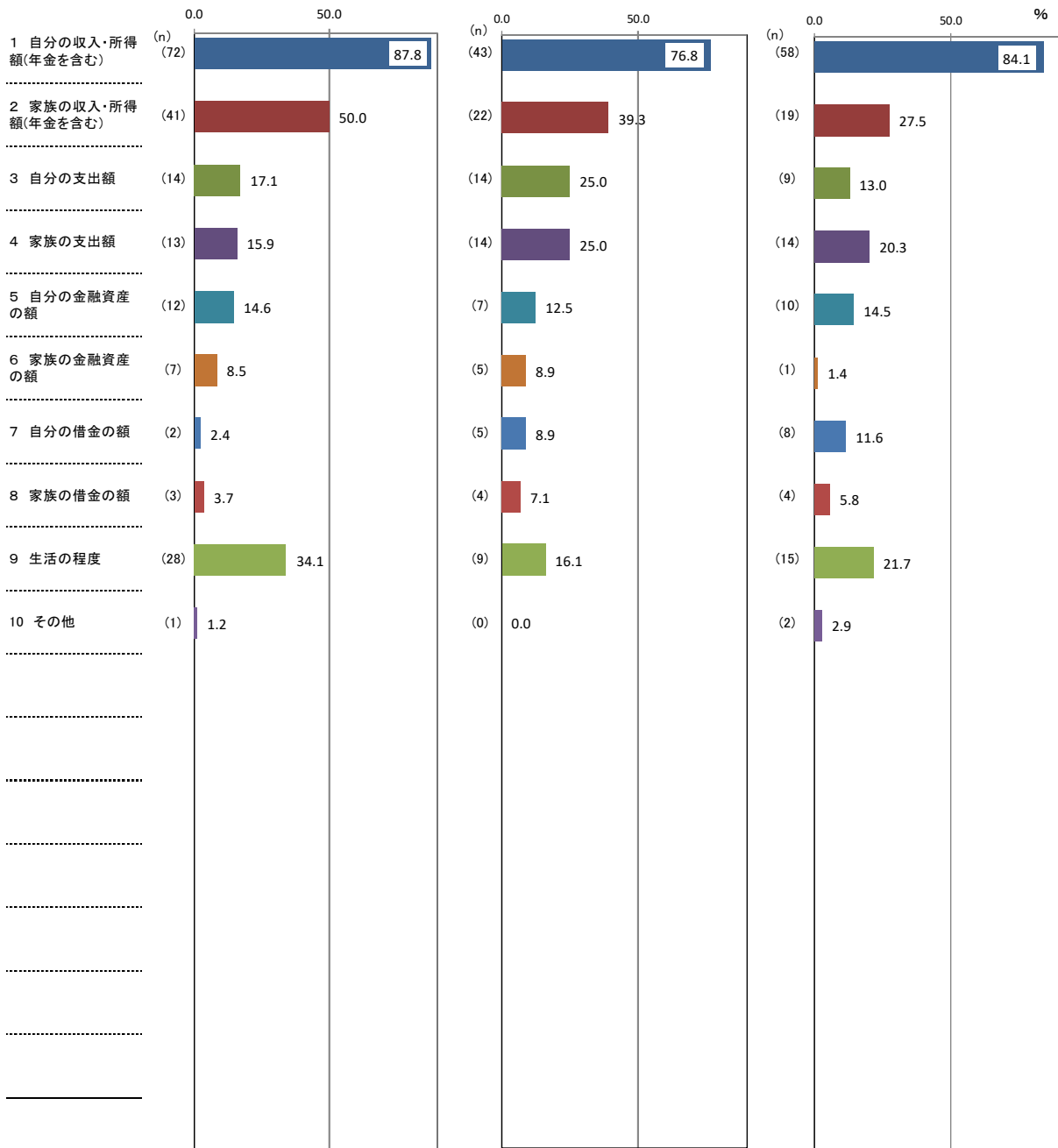

↑ 理由別件数 / 該当者数 × 100

【補足調査】

(10) 必要な収入や所得についての回答理由(問1(10)「①あなたは必要な収入や所得が得られていると感じますか。」の次の「②そのように回答した理由として、関連の強い要因全てに○をつけてください。」に対する回答(複数回答可)

<子の人数2人>

(%)

| 区分              | 計 | 1 自分の収入・所得額(年金を含む) | 2 家族の収入・所得額(年金を含む) | 3 自分の支出額 | 4 家族の支出額 | 5 自分の金融資産の額 | 6 家族の金融資産の額 | 7 自分の借金の額 | 8 家族の借金の額 | 9 生活の程度 | 10 その他 |
|-----------------|---|--------------------|--------------------|----------|----------|-------------|-------------|-----------|-----------|---------|--------|
| ①「感じる・やや感じる」    |   | 87.8               | 50.0               | 17.1     | 15.9     | 14.6        | 8.5         | 2.4       | 3.7       | 34.1    | 1.2    |
| ②「どちらともいえない」    |   | 76.8               | 39.3               | 25.0     | 25.0     | 12.5        | 8.9         | 8.9       | 7.1       | 16.1    | 0.0    |
| ③「あまり感じない・感じない」 |   | 84.1               | 27.5               | 13.0     | 20.3     | 14.5        | 1.4         | 11.6      | 5.8       | 21.7    | 2.9    |

(件)

| 区分                               | 計   | 1 自分の収入・所得額(年金を含む) | 2 家族の収入・所得額(年金を含む) | 3 自分の支出額 | 4 家族の支出額 | 5 自分の金融資産の額 | 6 家族の金融資産の額 | 7 自分の借金の額 | 8 家族の借金の額 | 9 生活の程度 | 10 その他 |
|----------------------------------|-----|--------------------|--------------------|----------|----------|-------------|-------------|-----------|-----------|---------|--------|
| ①「感じる・やや感じる」の人<br>(サンプル数=82人)    | 193 | 72                 | 41                 | 14       | 13       | 12          | 7           | 2         | 3         | 28      | 1      |
| ②「どちらともいえない」の人<br>(サンプル数=56人)    | 123 | 43                 | 22                 | 14       | 14       | 7           | 5           | 5         | 4         | 9       | 0      |
| ③「あまり感じない・感じない」の人<br>(サンプル数=69人) | 140 | 58                 | 19                 | 9        | 14       | 10          | 1           | 8         | 4         | 15      | 2      |

【補足調査】(単純集計)

分野別実感の回答結果「必要な収入や所得」<子の人数3人>

| 上位3項目 | ①「感じる・やや感じる」の回答 (105) |      | ②「どちらともいえない」の回答 (69) |      | ③「あまり感じない・感じない」の回答 (79) |      |
|-------|-----------------------|------|----------------------|------|-------------------------|------|
|       | 45 人                  |      | 26 人                 |      | 31 人                    |      |
| 1     | 1 自分の収入・所得額(年金を含む)    | (37) | 1 自分の収入・所得額(年金を含む)   | (21) | 1 自分の収入・所得額(年金を含む)      | (28) |
| 2     | 2 家族の収入・所得額(年金を含む)    | (23) | 3 自分の支出額             | (11) | 2 家族の収入・所得額(年金を含む)      | (12) |
| 3     | 9 生活の程度               | (18) | 2 家族の収入・所得額(年金を含む)   | (10) | 4 家族の支出額                | (9)  |

( )内の数字は件数。

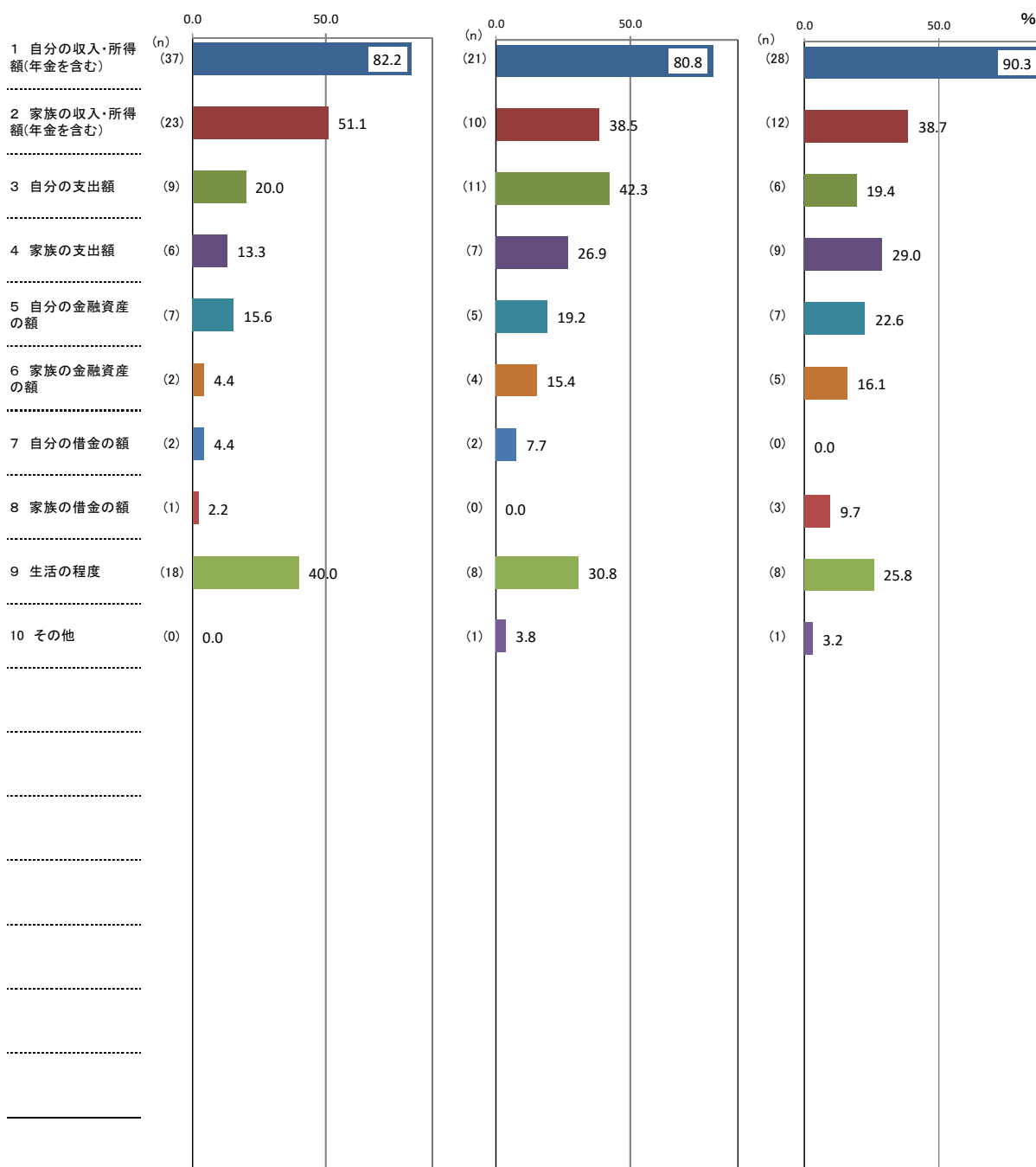

↑ 理由別件数 / 該当者数 × 100

【補足調査】

(10) 必要な収入や所得についての回答理由(問1(10)「①あなたは必要な収入や所得が得られていると感じますか。」の次の「②そのように回答した理由として、関連の強い要因全てに○をつけてください。」に対する回答(複数回答可)

<子の人数3人>

(%)

| 区分              | 計 | 1 自分の収入・所得額(年金を含む) | 2 家族の収入・所得額(年金を含む) | 3 自分の支出額 | 4 家族の支出額 | 5 自分の金融資産の額 | 6 家族の金融資産の額 | 7 自分の借金の額 | 8 家族の借金の額 | 9 生活の程度 | 10 その他 |
|-----------------|---|--------------------|--------------------|----------|----------|-------------|-------------|-----------|-----------|---------|--------|
| ①「感じる・やや感じる」    |   | 82.2               | 51.1               | 20.0     | 13.3     | 15.6        | 4.4         | 4.4       | 2.2       | 40.0    | 0.0    |
| ②「どちらともいえない」    |   | 80.8               | 38.5               | 42.3     | 26.9     | 19.2        | 15.4        | 7.7       | 0.0       | 30.8    | 3.8    |
| ③「あまり感じない・感じない」 |   | 90.3               | 38.7               | 19.4     | 29.0     | 22.6        | 16.1        | 0.0       | 9.7       | 25.8    | 3.2    |

(件)

| 区分                               | 計   | 1 自分の収入・所得額(年金を含む) | 2 家族の収入・所得額(年金を含む) | 3 自分の支出額 | 4 家族の支出額 | 5 自分の金融資産の額 | 6 家族の金融資産の額 | 7 自分の借金の額 | 8 家族の借金の額 | 9 生活の程度 | 10 その他 |
|----------------------------------|-----|--------------------|--------------------|----------|----------|-------------|-------------|-----------|-----------|---------|--------|
| ①「感じる・やや感じる」の人<br>(サンプル数=45人)    | 105 | 37                 | 23                 | 9        | 6        | 7           | 2           | 2         | 1         | 18      | 0      |
| ②「どちらともいえない」の人<br>(サンプル数=26人)    | 69  | 21                 | 10                 | 11       | 7        | 5           | 4           | 2         | 0         | 8       | 1      |
| ③「あまり感じない・感じない」の人<br>(サンプル数=31人) | 79  | 28                 | 12                 | 6        | 9        | 7           | 5           | 0         | 3         | 8       | 1      |

【補足調査】(単純集計)

分野別実感の回答結果「必要な収入や所得」<子の人数4人以上>

| 上位3項目 | ①「感じる・やや感じる」の回答 (20)   | ②「どちらともいえない」の回答 (4)    | ③「あまり感じない・感じない」の回答 (16) |
|-------|------------------------|------------------------|-------------------------|
|       | 10 人                   | 2 人                    | 6 人                     |
| 1     | 1 自分の収入・所得額(年金を含む) (7) | 1 自分の収入・所得額(年金を含む) (2) | 1 自分の収入・所得額(年金を含む) (4)  |
| 2     | 3 自分の支出額 (4)           | 3 自分の支出額 (1)           | 2 家族の収入・所得額(年金を含む) (3)  |
| 3     | 9 生活の程度 (3)            | 5 自分の金融資産の額 (1)        | 3 自分の支出額 (3)            |

( )内の数字は件数。

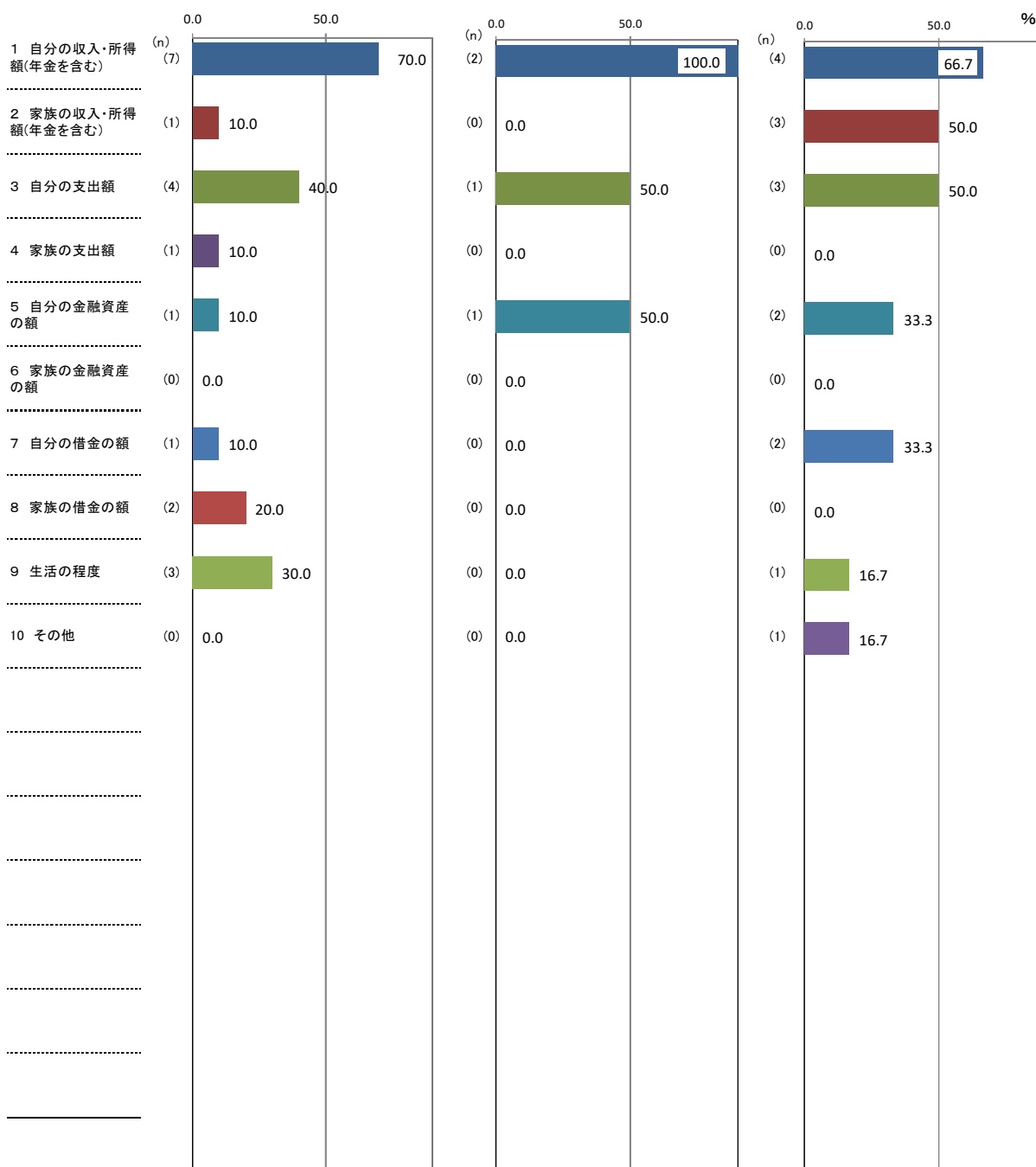

↑ 理由別件数 / 該当者数 × 100

【補足調査】

(10) 必要な収入や所得についての回答理由(問1(10)「①あなたは必要な収入や所得が得られていると感じますか。」の次の「②そのように回答した理由として、関連の強い要因全てに○をつけてください。」に対する回答(複数回答可)

<子の人数4人以上>

(%)

| 区分              | 計 | 1 自分の収入・所得額(年金を含む) | 2 家族の収入・所得額(年金を含む) | 3 自分の支出額 | 4 家族の支出額 | 5 自分の金融資産の額 | 6 家族の金融資産の額 | 7 自分の借金の額 | 8 家族の借金の額 | 9 生活の程度 | 10 その他 |
|-----------------|---|--------------------|--------------------|----------|----------|-------------|-------------|-----------|-----------|---------|--------|
| ①「感じる・やや感じる」    |   | 70.0               | 10.0               | 40.0     | 10.0     | 10.0        | 0.0         | 10.0      | 20.0      | 30.0    | 0.0    |
| ②「どちらともいえない」    |   | 100.0              | 0.0                | 50.0     | 0.0      | 50.0        | 0.0         | 0.0       | 0.0       | 0.0     | 0.0    |
| ③「あまり感じない・感じない」 |   | 66.7               | 50.0               | 50.0     | 0.0      | 33.3        | 0.0         | 33.3      | 0.0       | 16.7    | 16.7   |

(件)

| 区分                              | 計  | 1 自分の収入・所得額(年金を含む) | 2 家族の収入・所得額(年金を含む) | 3 自分の支出額 | 4 家族の支出額 | 5 自分の金融資産の額 | 6 家族の金融資産の額 | 7 自分の借金の額 | 8 家族の借金の額 | 9 生活の程度 | 10 その他 |
|---------------------------------|----|--------------------|--------------------|----------|----------|-------------|-------------|-----------|-----------|---------|--------|
| ①「感じる・やや感じる」の人<br>(サンプル数=10人)   | 20 | 7                  | 1                  | 4        | 1        | 1           | 0           | 1         | 2         | 3       | 0      |
| ②「どちらともいえない」の人<br>(サンプル数=2人)    | 4  | 2                  | 0                  | 1        | 0        | 1           | 0           | 0         | 0         | 0       | 0      |
| ③「あまり感じない・感じない」の人<br>(サンプル数=6人) | 16 | 4                  | 3                  | 3        | 0        | 2           | 0           | 2         | 0         | 1       | 1      |

【補足調査】(単純集計)

分野別実感の回答結果「必要な収入や所得」<子どもはいる>

| 上位3項目 | ①「感じる・やや感じる」の回答 (117)<br>51 人 | ②「どちらともいえない」の回答 (75)<br>38 人 | ③「あまり感じない・感じない」の回答 (135)<br>55 人 |
|-------|-------------------------------|------------------------------|----------------------------------|
| 1     | 1 自分の収入・所得額(年金を含む) (43)       | 1 自分の収入・所得額(年金を含む) (27)      | 1 自分の収入・所得額(年金を含む) (51)          |
| 2     | 9 生活の程度 (19)                  | 3 自分の支出額 (13)                | 5 自分の金融資産の額 (21)                 |
| 3     | 3 自分の支出額 (15)                 | 5 自分の金融資産の額 (8)              | 3 自分の支出額 (19)                    |

( )内の数字は件数。

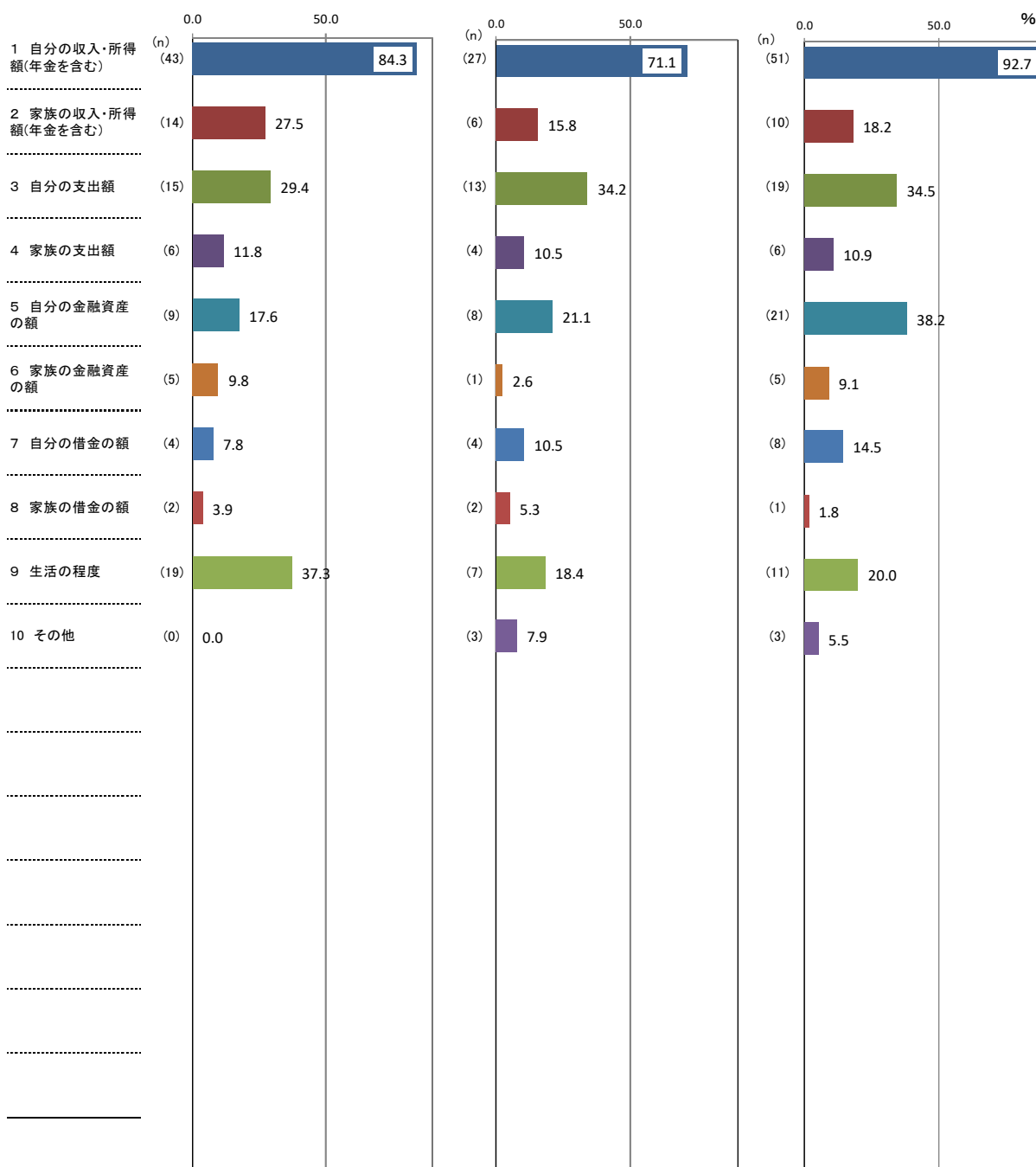

↑ 理由別件数 / 該当者数 × 100

【補足調査】

(10) 必要な収入や所得についての回答理由(問1(10)「①あなたは必要な収入や所得が得られていると感じますか。」の次の「②そのように回答した理由として、関連の強い要因全てに○をつけてください。」に対する回答(複数回答可)

<子どもはいない>

(%)

| 区分              | 計 | 1 自分の収入・所得額(年金を含む) | 2 家族の収入・所得額(年金を含む) | 3 自分の支出額 | 4 家族の支出額 | 5 自分の金融資産の額 | 6 家族の金融資産の額 | 7 自分の借金の額 | 8 家族の借金の額 | 9 生活の程度 | 10 その他 |
|-----------------|---|--------------------|--------------------|----------|----------|-------------|-------------|-----------|-----------|---------|--------|
| ①「感じる・やや感じる」    |   | 84.3               | 27.5               | 29.4     | 11.8     | 17.6        | 9.8         | 7.8       | 3.9       | 37.3    | 0.0    |
| ②「どちらともいえない」    |   | 71.1               | 15.8               | 34.2     | 10.5     | 21.1        | 2.6         | 10.5      | 5.3       | 18.4    | 7.9    |
| ③「あまり感じない・感じない」 |   | 92.7               | 18.2               | 34.5     | 10.9     | 38.2        | 9.1         | 14.5      | 1.8       | 20.0    | 5.5    |

(件)

| 区分                               | 計   | 1 自分の収入・所得額(年金を含む) | 2 家族の収入・所得額(年金を含む) | 3 自分の支出額 | 4 家族の支出額 | 5 自分の金融資産の額 | 6 家族の金融資産の額 | 7 自分の借金の額 | 8 家族の借金の額 | 9 生活の程度 | 10 その他 |
|----------------------------------|-----|--------------------|--------------------|----------|----------|-------------|-------------|-----------|-----------|---------|--------|
| ①「感じる・やや感じる」の人<br>(サンプル数=51人)    | 117 | 43                 | 14                 | 15       | 6        | 9           | 5           | 4         | 2         | 19      | 0      |
| ②「どちらともいえない」の人<br>(サンプル数=38人)    | 75  | 27                 | 6                  | 13       | 4        | 8           | 1           | 4         | 2         | 7       | 3      |
| ③「あまり感じない・感じない」の人<br>(サンプル数=55人) | 135 | 51                 | 10                 | 19       | 6        | 21          | 5           | 8         | 1         | 11      | 3      |



【補足調査】(単純集計)

分野別実感の回答結果「必要な収入や所得」＜居住年数10年未満＞

| 上位3項目 | ①「感じる・やや感じる」の回答 (7)<br>6人   | ②「どちらともいえない」の回答 (16)<br>6人  | ③「あまり感じない・感じない」の回答 (11)<br>5人   |
|-------|---|---|---|
| 1     | 1 自分の収入・所得額(年金を含む) (4)  | 4 家族の支出額 (4)  | 1 自分の収入・所得額(年金を含む) (4)  |
| 2     | 2 家族の収入・所得額(年金を含む) (1)  | 1 自分の収入・所得額(年金を含む) (3)  | 2 家族の収入・所得額(年金を含む) (2)  |
| 3     | 4 家族の支出額 (1) <span style="border: 1px solid black; padding: 2px;">2位</span> | 3 自分の支出額 (3) <span style="border: 1px solid black; padding: 2px;">2位</span> | 3 自分の支出額 (2) <span style="border: 1px solid black; padding: 2px;">2位</span> |
|       | 9 生活の程度 (1) <span style="border: 1px solid black; padding: 2px;">2位</span>  |   |   |

( )内の数字は件数。

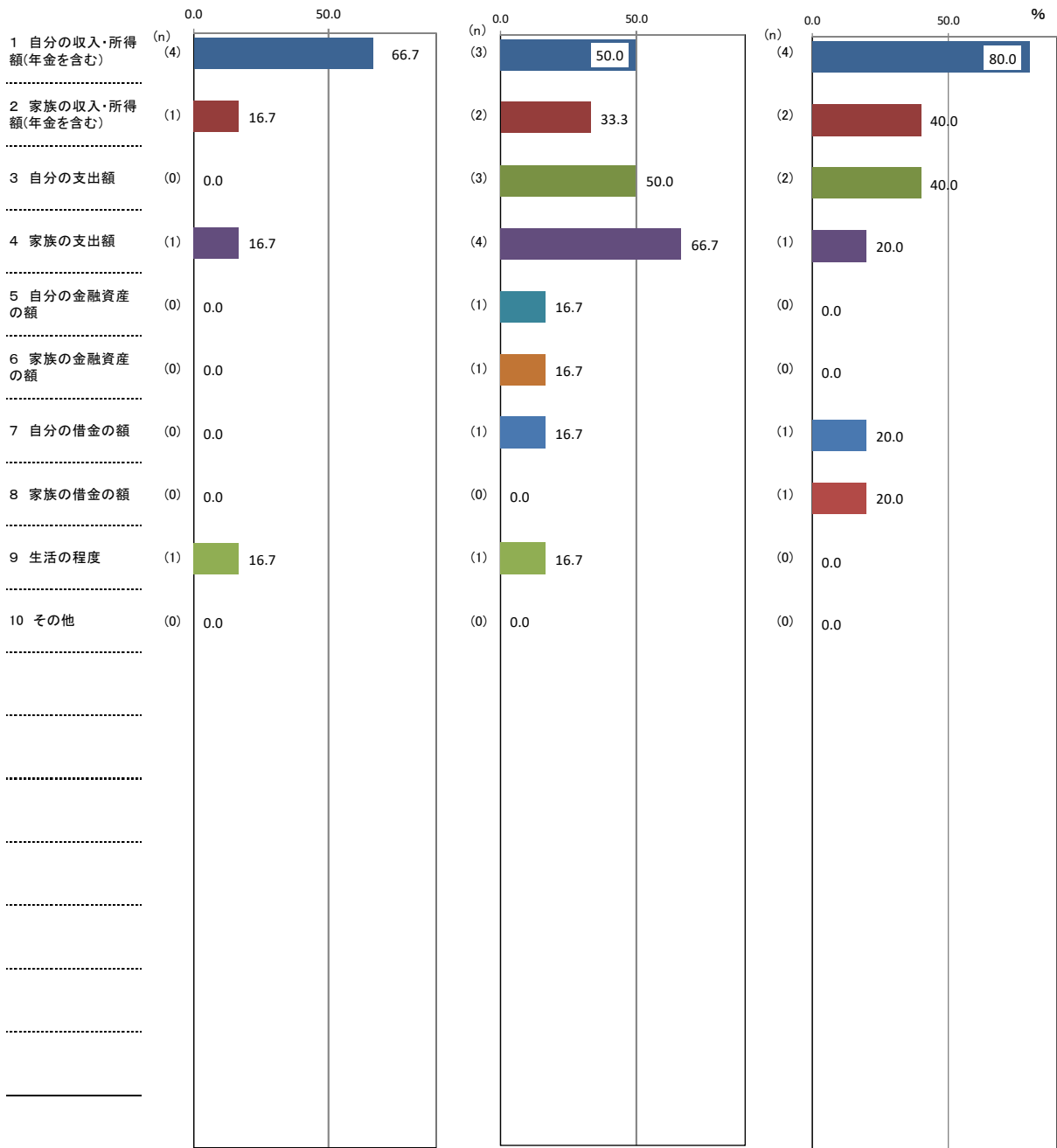

↑ 理由別件数 / 該当者数 × 100

【補足調査】

(10) 必要な収入や所得についての回答理由(問1(10)「①あなたは必要な収入や所得が得られていると感じますか。」の次の「②そのように回答した理由として、関連の強い要因全てに○をつけてください。」に対する回答(複数回答可)

<居住年数10年未満>

(%)

| 区分              | 計 | 1 自分の収入・所得額(年金を含む) | 2 家族の収入・所得額(年金を含む) | 3 自分の支出額 | 4 家族の支出額 | 5 自分の金融資産の額 | 6 家族の金融資産の額 | 7 自分の借金の額 | 8 家族の借金の額 | 9 生活の程度 | 10 その他 |
|-----------------|---|--------------------|--------------------|----------|----------|-------------|-------------|-----------|-----------|---------|--------|
| ①「感じる・やや感じる」    |   | 66.7               | 16.7               | 0.0      | 16.7     | 0.0         | 0.0         | 0.0       | 0.0       | 16.7    | 0.0    |
| ②「どちらともいえない」    |   | 50.0               | 33.3               | 50.0     | 66.7     | 16.7        | 16.7        | 16.7      | 0.0       | 16.7    | 0.0    |
| ③「あまり感じない・感じない」 |   | 80.0               | 40.0               | 40.0     | 20.0     | 0.0         | 0.0         | 20.0      | 20.0      | 0.0     | 0.0    |

(件)

| 区分                              | 計  | 1 自分の収入・所得額(年金を含む) | 2 家族の収入・所得額(年金を含む) | 3 自分の支出額 | 4 家族の支出額 | 5 自分の金融資産の額 | 6 家族の金融資産の額 | 7 自分の借金の額 | 8 家族の借金の額 | 9 生活の程度 | 10 その他 |
|---------------------------------|----|--------------------|--------------------|----------|----------|-------------|-------------|-----------|-----------|---------|--------|
| ①「感じる・やや感じる」の人<br>(サンプル数=6人)    | 7  | 4                  | 1                  | 0        | 1        | 0           | 0           | 0         | 0         | 1       | 0      |
| ②「どちらともいえない」の人<br>(サンプル数=6人)    | 16 | 3                  | 2                  | 3        | 4        | 1           | 1           | 1         | 0         | 1       | 0      |
| ③「あまり感じない・感じない」の人<br>(サンプル数=5人) | 11 | 4                  | 2                  | 2        | 1        | 0           | 0           | 1         | 1         | 0       | 0      |

【補足調査】(単純集計)

分野別実感の回答結果「必要な収入や所得」<居住年数20年以上>

| 上位3項目 | ①「感じる・やや感じる」の回答 (471) |       | ②「どちらともいえない」の回答 (284) |       | ③「あまり感じない・感じない」の回答 (393) |       |
|-------|-----------------------|-------|-----------------------|-------|--------------------------|-------|
|       | 201 人                 |       | 131 人                 |       | 173 人                    |       |
| 1     | 1 自分の収入・所得額(年金を含む)    | (175) | 1 自分の収入・所得額(年金を含む)    | (103) | 1 自分の収入・所得額(年金を含む)       | (152) |
| 2     | 2 家族の収入・所得額(年金を含む)    | (87)  | 2 家族の収入・所得額(年金を含む)    | (41)  | 2 家族の収入・所得額(年金を含む)       | (46)  |
| 3     | 9 生活の程度               | (76)  | 3 自分の支出額              | (39)  | 5 自分の金融資産の額              | (43)  |

( )内の数字は件数。

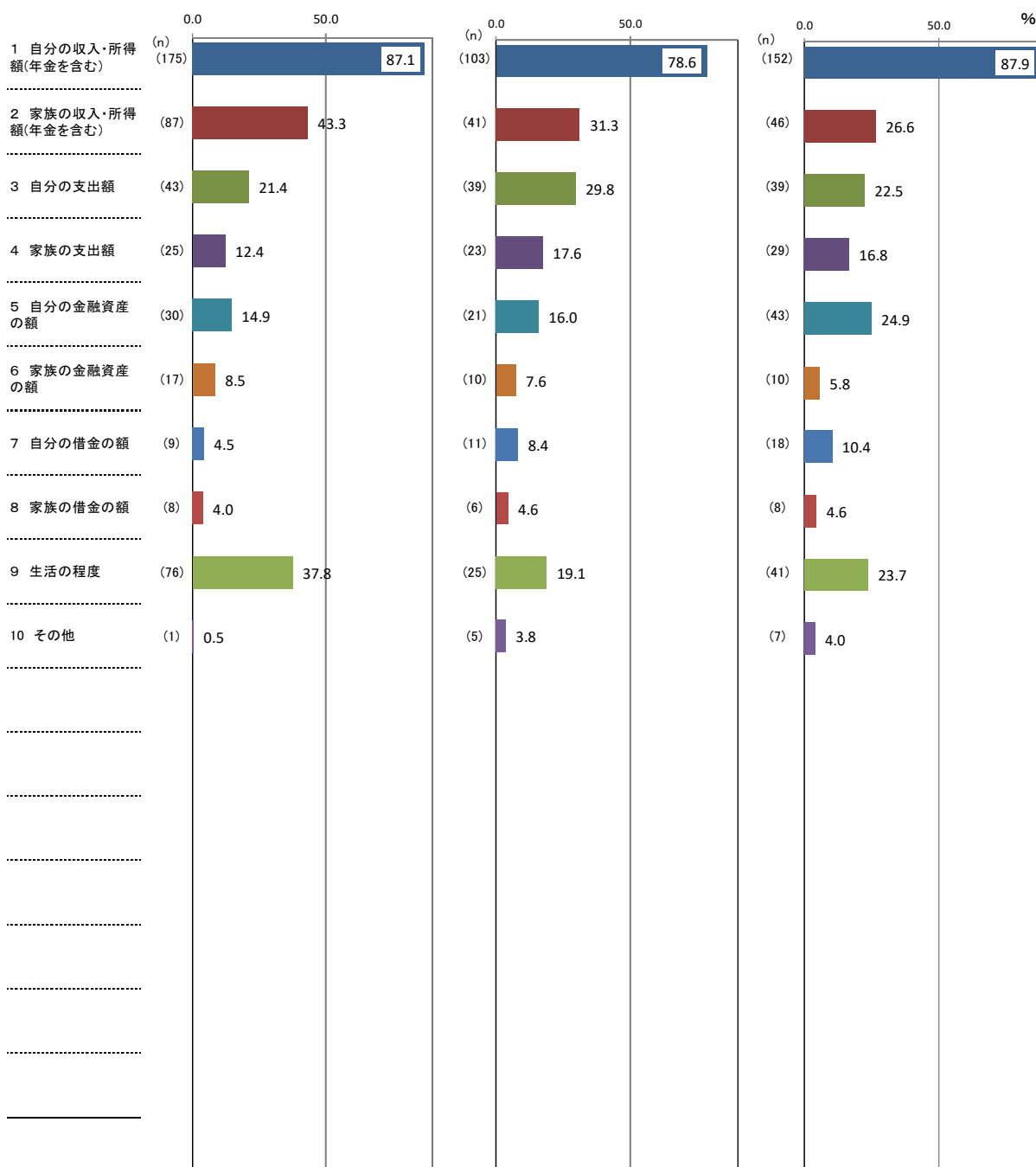

↑ 理由別件数 / 該当者数 × 100

【補足調査】

(10) 必要な収入や所得についての回答理由(問1(10)「①あなたは必要な収入や所得が得られていると感じますか。」の次の「②そのように回答した理由として、関連の強い要因全てに○をつけてください。」に対する回答(複数回答可)

<居住年数20年以上>

| 区分              | 計 | (%)                |                    |          |          |             |             |           |           |         |        |
|-----------------|---|--------------------|--------------------|----------|----------|-------------|-------------|-----------|-----------|---------|--------|
|                 |   | 1 自分の収入・所得額(年金を含む) | 2 家族の収入・所得額(年金を含む) | 3 自分の支出額 | 4 家族の支出額 | 5 自分の金融資産の額 | 6 家族の金融資産の額 | 7 自分の借金の額 | 8 家族の借金の額 | 9 生活の程度 | 10 その他 |
| ①「感じる・やや感じる」    |   | 87.1               | 43.3               | 21.4     | 12.4     | 14.9        | 8.5         | 4.5       | 4.0       | 37.8    | 0.5    |
| ②「どちらともいえない」    |   | 78.6               | 31.3               | 29.8     | 17.6     | 16.0        | 7.6         | 8.4       | 4.6       | 19.1    | 3.8    |
| ③「あまり感じない・感じない」 |   | 87.9               | 26.6               | 22.5     | 16.8     | 24.9        | 5.8         | 10.4      | 4.6       | 23.7    | 4.0    |

| 区分                                | 計   | (件)                |                    |          |          |             |             |           |           |         |        |
|-----------------------------------|-----|--------------------|--------------------|----------|----------|-------------|-------------|-----------|-----------|---------|--------|
|                                   |     | 1 自分の収入・所得額(年金を含む) | 2 家族の収入・所得額(年金を含む) | 3 自分の支出額 | 4 家族の支出額 | 5 自分の金融資産の額 | 6 家族の金融資産の額 | 7 自分の借金の額 | 8 家族の借金の額 | 9 生活の程度 | 10 その他 |
| ①「感じる・やや感じる」の人<br>(サンプル数=201人)    | 471 | 175                | 87                 | 43       | 25       | 30          | 17          | 9         | 8         | 76      | 1      |
| ②「どちらともいえない」の人<br>(サンプル数=131人)    | 284 | 103                | 41                 | 39       | 23       | 21          | 10          | 11        | 6         | 25      | 5      |
| ③「あまり感じない・感じない」の人<br>(サンプル数=173人) | 393 | 152                | 46                 | 39       | 29       | 43          | 10          | 18        | 8         | 41      | 7      |

【補足調査】(単純集計)

分野別実感の回答結果「必要な収入や所得」＜県央広域振興圏＞

| 上位3項目 | ①「感じる・やや感じる」の回答 (169)<br>71 人 | ②「どちらともいえない」の回答 (58)<br>26 人 | ③「あまり感じない・感じない」の回答 (88)<br>43 人  |
|-------|-------------------------------|------------------------------|--|
| 1     | 1 自分の収入・所得額(年金を含む) (58)       | 1 自分の収入・所得額(年金を含む) (20)      | 1 自分の収入・所得額(年金を含む) (39)  |
| 2     | 2 家族の収入・所得額(年金を含む) (29)       | 2 家族の収入・所得額(年金を含む) (8)       | 2 家族の収入・所得額(年金を含む) (11)  |
| 3     | 9 生活の程度 (25)                  | 9 生活の程度 (7)                  | 5 自分の金融資産の額 (9)  |
|       |                               |                              | 9 生活の程度 (9) <span style="border: 1px solid black; padding: 2px;">3位</span> |

( )内の数字は件数。

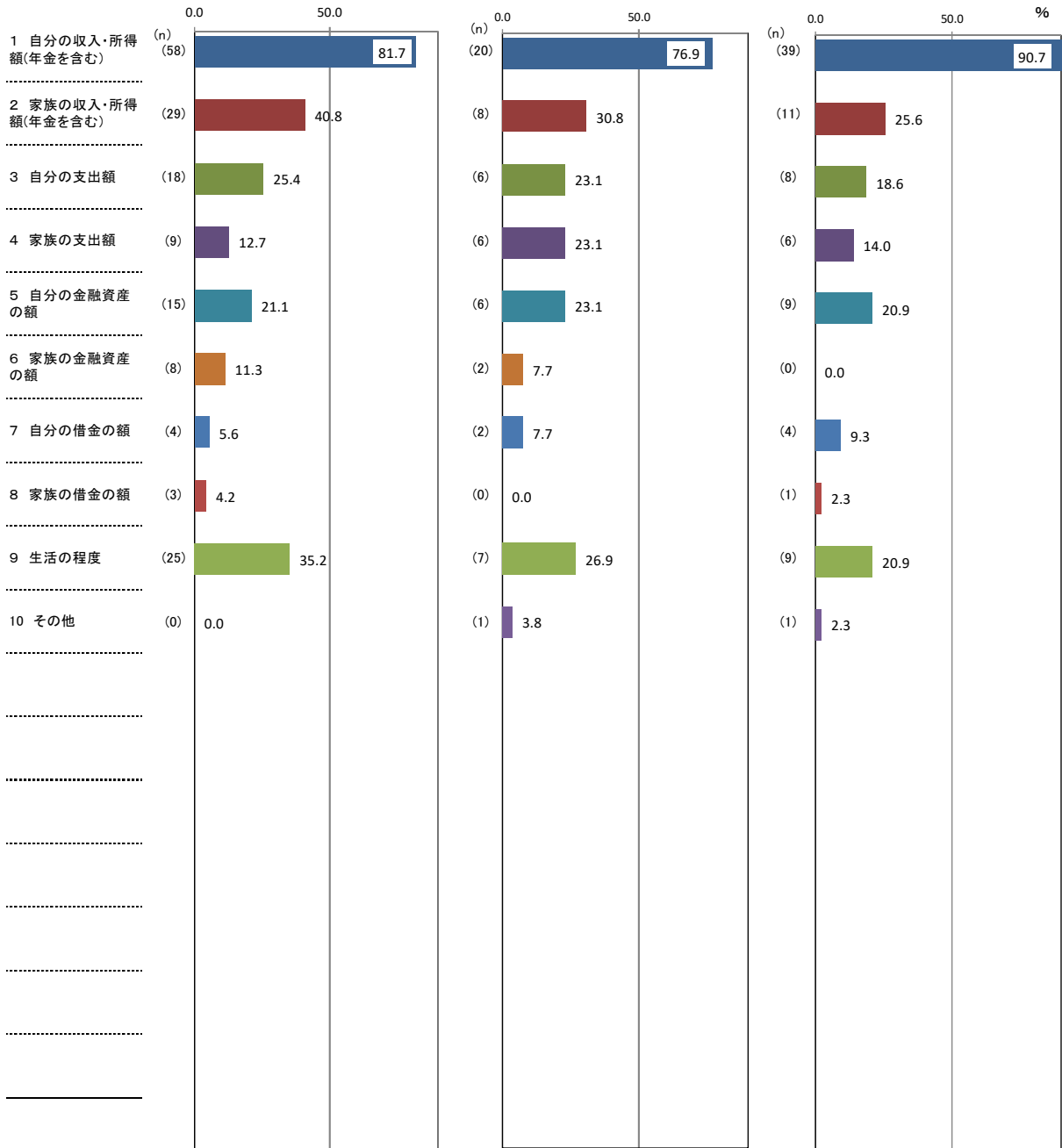

↑ 理由別件数 / 該当者数 × 100

【補足調査】

(10) 必要な収入や所得についての回答理由(問1(10)「①あなたは必要な収入や所得が得られていると感じますか。」の次の「②そのように回答した理由として、関連の強い要因全てに○をつけてください。」に対する回答(複数回答可)

<県央広域振興圏>

(%)

| 区分              | 計 | 1 自分の収入・所得額(年金を含む) | 2 家族の収入・所得額(年金を含む) | 3 自分の支出額 | 4 家族の支出額 | 5 自分の金融資産の額 | 6 家族の金融資産の額 | 7 自分の借金の額 | 8 家族の借金の額 | 9 生活の程度 | 10 その他 |
|-----------------|---|--------------------|--------------------|----------|----------|-------------|-------------|-----------|-----------|---------|--------|
| ①「感じる・やや感じる」    |   | 81.7               | 40.8               | 25.4     | 12.7     | 21.1        | 11.3        | 5.6       | 4.2       | 35.2    | 0.0    |
| ②「どちらともいえない」    |   | 76.9               | 30.8               | 23.1     | 23.1     | 23.1        | 7.7         | 7.7       | 0.0       | 26.9    | 3.8    |
| ③「あまり感じない・感じない」 |   | 90.7               | 25.6               | 18.6     | 14.0     | 20.9        | 0.0         | 9.3       | 2.3       | 20.9    | 2.3    |

(件)

| 区分                               | 計   | 1 自分の収入・所得額(年金を含む) | 2 家族の収入・所得額(年金を含む) | 3 自分の支出額 | 4 家族の支出額 | 5 自分の金融資産の額 | 6 家族の金融資産の額 | 7 自分の借金の額 | 8 家族の借金の額 | 9 生活の程度 | 10 その他 |
|----------------------------------|-----|--------------------|--------------------|----------|----------|-------------|-------------|-----------|-----------|---------|--------|
| ①「感じる・やや感じる」の人<br>(サンプル数=71人)    | 169 | 58                 | 29                 | 18       | 9        | 15          | 8           | 4         | 3         | 25      | 0      |
| ②「どちらともいえない」の人<br>(サンプル数=26人)    | 58  | 20                 | 8                  | 6        | 6        | 6           | 2           | 2         | 0         | 7       | 1      |
| ③「あまり感じない・感じない」の人<br>(サンプル数=43人) | 88  | 39                 | 11                 | 8        | 6        | 9           | 0           | 4         | 1         | 9       | 1      |

【補足調査】(単純集計)

分野別実感の回答結果「必要な収入や所得」< 県南広域振興圏 >

| 上位3項目 | ①「感じる・やや感じる」の回答 (101)<br>104 人 | ②「どちらともいえない」の回答 (89)<br>71 人 | ③「あまり感じない・感じない」の回答 (115)<br>99 人 |
|-------|--------------------------------|------------------------------|----------------------------------|
| 1     | 1 自分の収入・所得額(年金を含む) (44)        | 1 自分の収入・所得額(年金を含む) (32)      | 1 自分の収入・所得額(年金を含む) (40)          |
| 2     | 2 家族の収入・所得額(年金を含む) (21)        | 3 自分の支出額 (15)                | 2 家族の収入・所得額(年金を含む) (14)          |
| 3     | 9 生活の程度 (16)                   | 2 家族の収入・所得額(年金を含む) (13)      | 3 自分の支出額 (14)                    |

2位

( )内の数字は件数。

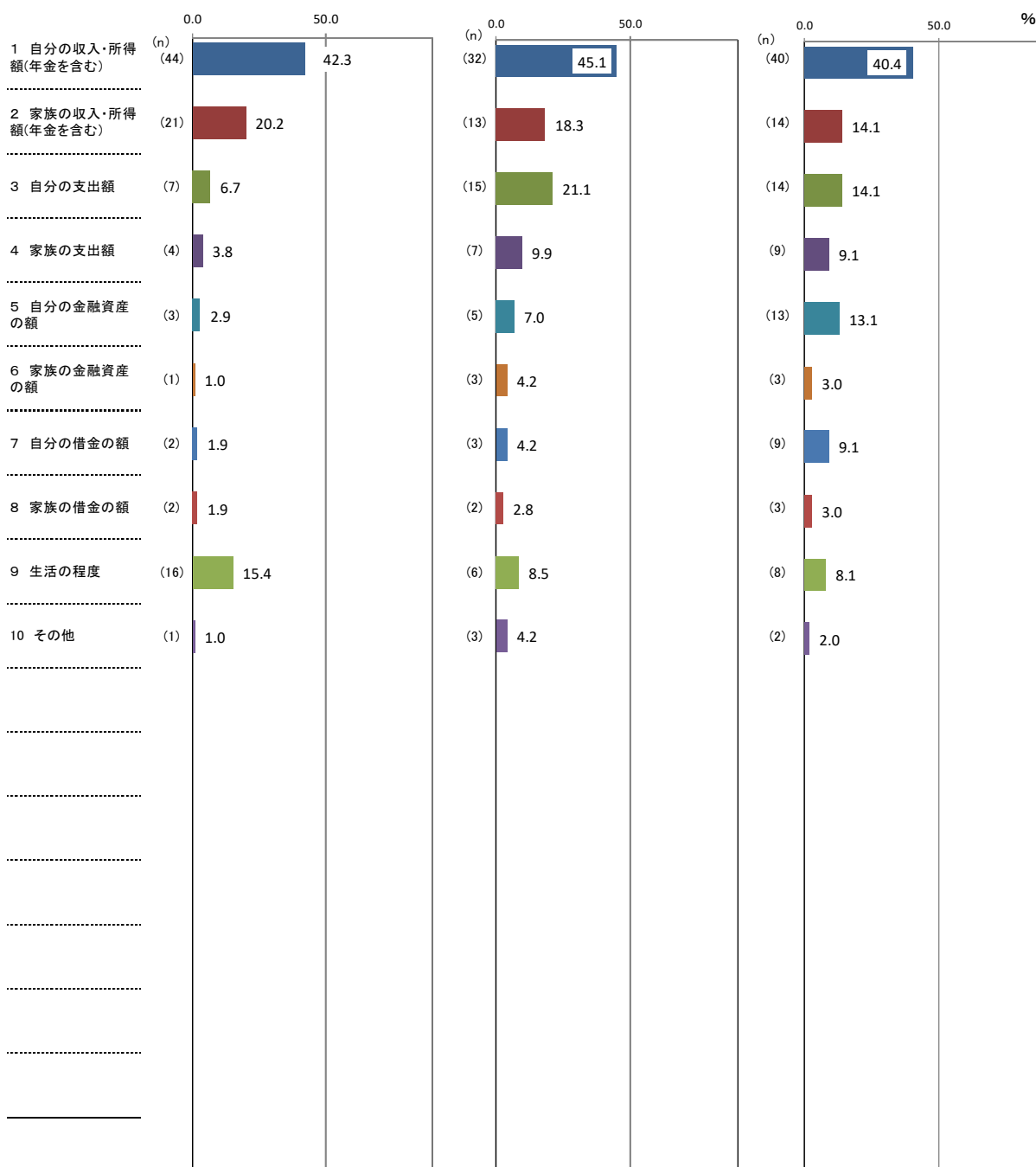

↑ 理由別件数 / 該当者数 × 100

【補足調査】

(10) 必要な収入や所得についての回答理由(問1(10)「①あなたは必要な収入や所得が得られていると感じますか。」の次の「②そのように回答した理由として、関連の強い要因全てに○をつけてください。」に対する回答(複数回答可)

<県南広域振興圏>

(%)

| 区分              | 計 | 1 自分の収入・所得額(年金を含む) | 2 家族の収入・所得額(年金を含む) | 3 自分の支出額 | 4 家族の支出額 | 5 自分の金融資産の額 | 6 家族の金融資産の額 | 7 自分の借金の額 | 8 家族の借金の額 | 9 生活の程度 | 10 その他 |
|-----------------|---|--------------------|--------------------|----------|----------|-------------|-------------|-----------|-----------|---------|--------|
| ①「感じる・やや感じる」    |   | 42.3               | 20.2               | 6.7      | 3.8      | 2.9         | 1.0         | 1.9       | 1.9       | 15.4    | 1.0    |
| ②「どちらともいえない」    |   | 45.1               | 18.3               | 21.1     | 9.9      | 7.0         | 4.2         | 4.2       | 2.8       | 8.5     | 4.2    |
| ③「あまり感じない・感じない」 |   | 40.4               | 14.1               | 14.1     | 9.1      | 13.1        | 3.0         | 9.1       | 3.0       | 8.1     | 2.0    |

(件)

| 区分                               | 計   | 1 自分の収入・所得額(年金を含む) | 2 家族の収入・所得額(年金を含む) | 3 自分の支出額 | 4 家族の支出額 | 5 自分の金融資産の額 | 6 家族の金融資産の額 | 7 自分の借金の額 | 8 家族の借金の額 | 9 生活の程度 | 10 その他 |
|----------------------------------|-----|--------------------|--------------------|----------|----------|-------------|-------------|-----------|-----------|---------|--------|
| ①「感じる・やや感じる」の人<br>(サンプル数=104人)   | 101 | 44                 | 21                 | 7        | 4        | 3           | 1           | 2         | 2         | 16      | 1      |
| ②「どちらともいえない」の人<br>(サンプル数=71人)    | 89  | 32                 | 13                 | 15       | 7        | 5           | 3           | 3         | 2         | 6       | 3      |
| ③「あまり感じない・感じない」の人<br>(サンプル数=99人) | 115 | 40                 | 14                 | 14       | 9        | 13          | 3           | 9         | 3         | 8       | 2      |



【補足調査】(単純集計)

分野別実感の回答結果「必要な収入や所得」<沿岸広域振興圏>

| 上位3項目 | ①「感じる・やや感じる」の回答 (132)<br>54 人 | ②「どちらともいえない」の回答 (91)<br>39 人 | ③「あまり感じない・感じない」の回答 (99)<br>42 人 |
|-------|-------------------------------|------------------------------|---------------------------------|
| 1     | 1 自分の収入・所得額(年金を含む) (46)       | 1 自分の収入・所得額(年金を含む) (29)      | 1 自分の収入・所得額(年金を含む) (34)         |
| 2     | 2 家族の収入・所得額(年金を含む) (26)       | 2 家族の収入・所得額(年金を含む) (14)      | 5 自分の金融資産の額 (14)                |
| 3     | 9 生活の程度 (21)                  | 3 自分の支出額 (12)                | 9 生活の程度 (13)                    |

( )内の数字は件数。

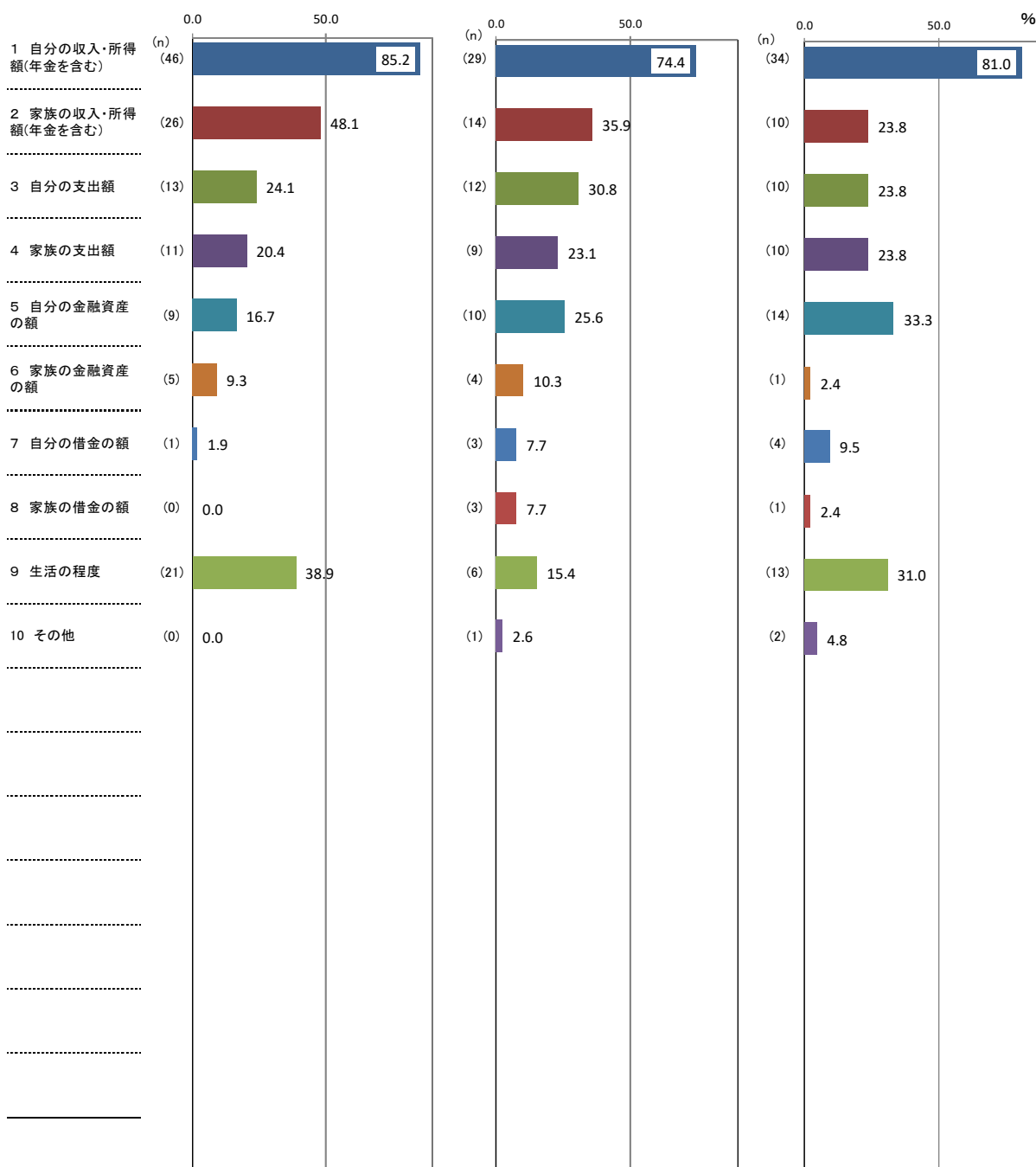

↑ 理由別件数 / 該当者数 × 100

【補足調査】

(10) 必要な収入や所得についての回答理由(問1(10)「①あなたは必要な収入や所得が得られていると感じますか。」の次の「②そのように回答した理由として、関連の強い要因全てに○をつけてください。」に対する回答(複数回答可)

<沿岸広域振興圏>

(%)

| 区分              | 計 | 1 自分の収入・所得額(年金を含む) | 2 家族の収入・所得額(年金を含む) | 3 自分の支出額 | 4 家族の支出額 | 5 自分の金融資産の額 | 6 家族の金融資産の額 | 7 自分の借金の額 | 8 家族の借金の額 | 9 生活の程度 | 10 その他 |
|-----------------|---|--------------------|--------------------|----------|----------|-------------|-------------|-----------|-----------|---------|--------|
| ①「感じる・やや感じる」    |   | 85.2               | 48.1               | 24.1     | 20.4     | 16.7        | 9.3         | 1.9       | 0.0       | 38.9    | 0.0    |
| ②「どちらともいえない」    |   | 74.4               | 35.9               | 30.8     | 23.1     | 25.6        | 10.3        | 7.7       | 7.7       | 15.4    | 2.6    |
| ③「あまり感じない・感じない」 |   | 81.0               | 23.8               | 23.8     | 23.8     | 33.3        | 2.4         | 9.5       | 2.4       | 31.0    | 4.8    |

(件)

| 区分                               | 計   | 1 自分の収入・所得額(年金を含む) | 2 家族の収入・所得額(年金を含む) | 3 自分の支出額 | 4 家族の支出額 | 5 自分の金融資産の額 | 6 家族の金融資産の額 | 7 自分の借金の額 | 8 家族の借金の額 | 9 生活の程度 | 10 その他 |
|----------------------------------|-----|--------------------|--------------------|----------|----------|-------------|-------------|-----------|-----------|---------|--------|
| ①「感じる・やや感じる」の人<br>(サンプル数=54人)    | 132 | 46                 | 26                 | 13       | 11       | 9           | 5           | 1         | 0         | 21      | 0      |
| ②「どちらともいえない」の人<br>(サンプル数=39人)    | 91  | 29                 | 14                 | 12       | 9        | 10          | 4           | 3         | 3         | 6       | 1      |
| ③「あまり感じない・感じない」の人<br>(サンプル数=42人) | 99  | 34                 | 10                 | 10       | 10       | 14          | 1           | 4         | 1         | 13      | 2      |

【補足調査】(単純集計)

分野別実感の回答結果「必要な収入や所得」<県北広域振興圏>

| 上位3項目 | ①「感じる・やや感じる」の回答 (89)<br>43 人 | ②「どちらともいえない」の回答 (74)<br>38 人 | ③「あまり感じない・感じない」の回答 (128)<br>59 人 |
|-------|------------------------------|------------------------------|----------------------------------|
| 1     | 1 自分の収入・所得額(年金を含む) (35)      | 1 自分の収入・所得額(年金を含む) (30)      | 1 自分の収入・所得額(年金を含む) (53)          |
| 2     | 9 生活の程度 (16)                 | 2 家族の収入・所得額(年金を含む) (9)       | 2 家族の収入・所得額(年金を含む) (16)          |
| 3     | 2 家族の収入・所得額(年金を含む) (15)      | 3 自分の支出額 (9) <b>2位</b>       | 3 自分の支出額 (11)                    |
|       |                              |                              | 9 生活の程度 (11) <b>3位</b>           |

( )内の数字は件数。

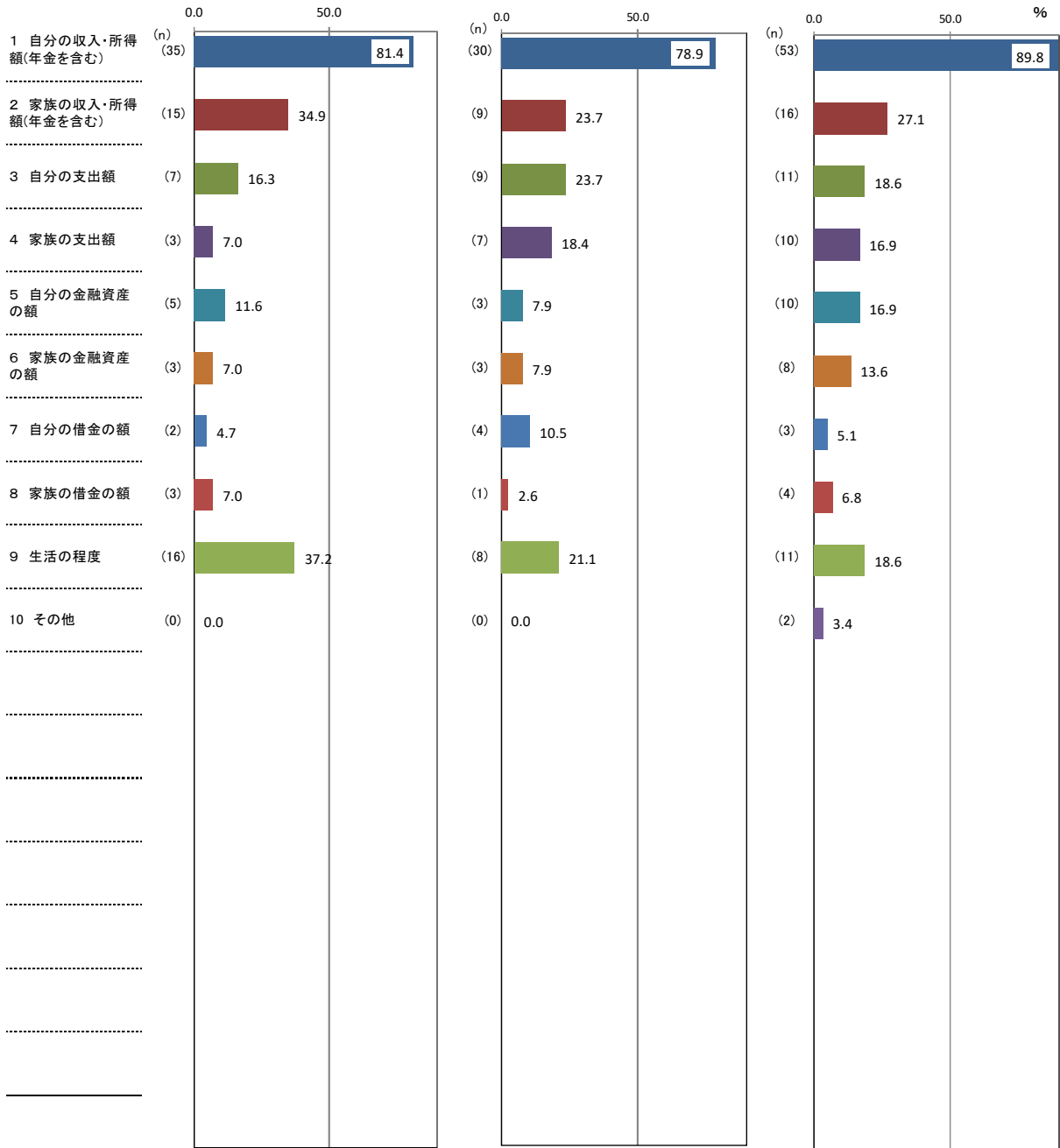

↑ 理由別件数 / 該当者数 × 100

【補足調査】

(10) 必要な収入や所得についての回答理由(問1(10)「①あなたは必要な収入や所得が得られていると感じますか。」の次の「②そのように回答した理由として、関連の強い要因全てに○をつけてください。」に対する回答(複数回答可)

< 県北広域振興圏 >

(%)

| 区分              | 計 | 1 自分の収入・所得額(年金を含む) | 2 家族の収入・所得額(年金を含む) | 3 自分の支出額 | 4 家族の支出額 | 5 自分の金融資産の額 | 6 家族の金融資産の額 | 7 自分の借金の額 | 8 家族の借金の額 | 9 生活の程度 | 10 その他 |
|-----------------|---|--------------------|--------------------|----------|----------|-------------|-------------|-----------|-----------|---------|--------|
| ①「感じる・やや感じる」    |   | 81.4               | 34.9               | 16.3     | 7.0      | 11.6        | 7.0         | 4.7       | 7.0       | 37.2    | 0.0    |
| ②「どちらともいえない」    |   | 78.9               | 23.7               | 23.7     | 18.4     | 7.9         | 7.9         | 10.5      | 2.6       | 21.1    | 0.0    |
| ③「あまり感じない・感じない」 |   | 89.8               | 27.1               | 18.6     | 16.9     | 16.9        | 13.6        | 5.1       | 6.8       | 18.6    | 3.4    |

(件)

| 区分                               | 計   | 1 自分の収入・所得額(年金を含む) | 2 家族の収入・所得額(年金を含む) | 3 自分の支出額 | 4 家族の支出額 | 5 自分の金融資産の額 | 6 家族の金融資産の額 | 7 自分の借金の額 | 8 家族の借金の額 | 9 生活の程度 | 10 その他 |
|----------------------------------|-----|--------------------|--------------------|----------|----------|-------------|-------------|-----------|-----------|---------|--------|
| ①「感じる・やや感じる」の人<br>(サンプル数=43人)    | 89  | 35                 | 15                 | 7        | 3        | 5           | 3           | 2         | 3         | 16      | 0      |
| ②「どちらともいえない」の人<br>(サンプル数=38人)    | 74  | 30                 | 9                  | 9        | 7        | 3           | 3           | 4         | 1         | 8       | 0      |
| ③「あまり感じない・感じない」の人<br>(サンプル数=59人) | 128 | 53                 | 16                 | 11       | 10       | 10          | 8           | 3         | 4         | 11      | 2      |

## 令和3年度幸福について考えるワークショップの開催結果

### 1 目的

いわて県民計画（2019～2028）は、県民の幸福を守り育てることを基本目標としていることから、いわて県民計画の推進に向け、県民に「幸福」について考える機会を提供するとともに、ワークショップを通じて県民の幸福感に関する意識を把握し、政策評価等に活用することを目的とする。

### 2 対象とした分野別実感

- ① 地域社会とのつながり
- ② 必要な収入や所得

### 3 ワークショップの開催状況

現在までのワークショップ開催状況は以下のとおりであり、第4回までの意見等については別紙のとおり取りまとめた。

#### ○ワークショップの開催状況

|     | 開催日   | 開催地域 | 参集者数            |
|-----|-------|------|-----------------|
| 第1回 | 6月19日 | 県南   | 6名（女性6名）        |
| 第2回 | 6月19日 | 県南   | 10名（男性10名）      |
| 第3回 | 6月24日 | 県北   | 8名（男性6名、女性2名）   |
| 第4回 | 6月28日 | 県央   | 29名（男性20名、女性9名） |
| 第5回 | 7月10日 | 県南   | 9名（男性3名、女性6名）   |
| 第6回 | 7月28日 | 県北   | 11名（男性5名、女性6名）  |
| 第7回 | 7月31日 | 沿岸   | 10名（男性6名、女性4名）  |

○ワークショップにおいて出された意見等

| ①地域社会とのつながり |  |  |   |
|-------------|--|--|---|
|             | 低下したと考えられる具体的なイメージ（基準年（H31）との比較）   | 考えられる解決策・自分ができること  |   |
|             | 新型コロナウイルス感染症関係   |  |   |
| 第1回目        | <ul style="list-style-type: none"> <li>・ 仕事中心の生活でもともと地域とのつながりはなく、普段と変わらない。(20代・女性)</li> <li>・ 普段から関わりが少ないため自分自身の低下はない。(30代・女性)</li> </ul>  | <ul style="list-style-type: none"> <li>・ 新型コロナウイルス感染症の影響で、地域でのイベントがなくなり楽しみが減った。(20代・女性)</li> <li>・ 新型コロナウイルス感染症の影響で、職場の交流もなくなった。(30代・女性)</li> <li>・ 近所の高齢者との交流が少なくなった。コロナの影響で料理をおすそ分けしようにも感染を気にしてしまう。(40代・女性)</li> <li>・ 老人会など外出の機会が減り、体力の低下が見えてきた。(30代・女性)</li> </ul> | <ul style="list-style-type: none"> <li>・ 遠くに外出ができなくなった分、県民割を使って県内に行く機会が増えたが、県内を知る機会となっていていい。(30代・女性)</li> <li>・ 葬儀が重なって親類と会う機会が増え、身内とのコミュニケーションを深めるようにする。(30代・女性)</li> </ul>                                    |
| 第2回目        | <ul style="list-style-type: none"> <li>・ 仕事（畜産）の関係でのつながりはあるが、仕事以外だとながりはない。(20代・男性)</li> <li>・ 地域の草刈りなどに個人として参加することが多いためつながりはある。(30代・男性)</li> <li>・ 趣味などの仲間のつながりがあるため低下したとは感じない。(40代・男性)</li> <li>・ もともと仕事と家の往復のためつながりはない。(30代・男性)</li> </ul> | <ul style="list-style-type: none"> <li>・ 新型コロナウイルス感染症の影響で、地域でのイベントがなくなり楽しみが減った。(20代・男性)</li> <li>・ 新型コロナウイルス感染症の影響で、消防団はイベントが中止になり集まる機会が減ったが、むしろ丁度よく感じている。(40代・男性)</li> <li>・ 地域のつながりが多すぎて、減らしたいくらいだったので丁度よい。(30代・男性)</li> </ul>                                       | <ul style="list-style-type: none"> <li>・ 自粛になっていると丁度いいことがあるため、地域行事などの見直しが必要。(40代・男性)</li> <li>・ 地域行事がないことで家にいる時間が増えるため家族と過ごす時間を大事にする。(30代・男性)</li> <li>・ 友達や職場の人を誘ったりして、少人数のコミュニケーションを大事にする。(30代・男性)</li> </ul> |

|      | 低下したと考えられる具体的なイメージ（基準年（H31）との比較）  | 考えられる解決策・自分<br>ができること  |
|------|---|--|
|      | 新型コロナウイルス感染症関係  |  |
| 第3回目 | <ul style="list-style-type: none"> <li>・ 地域行事の中止や縮小が続いている。(60代・男性)</li> <li>・ 高齢者向けの健康教室を休止している。(60代・女性)</li> <li>・ 姑が地域のお友達と会わなくなった。(40代・女性)</li> <li>・ 時間の使い方が変わった(動画を見たり、ソロキャンプなど一人で遊ぶ)。(20代・男性)</li> <li>・ 子どもが大きくなり、参加する行事が減った。(40代・女性)</li> <li>・ 地域住民の年齢構成が上がった。(50代・男性)</li> <li>・ 普段から関わりが少ないから、あまり変わらない感じがする。(30代・男性)</li> <li>・ 地域行事には親が参加していて、代理で出にくい。(20代:男性)</li> </ul> | <ul style="list-style-type: none"> <li>・ 役場が正しい情報(具体的に気をつける事項等)を出してほしい。(60代・男性)</li> <li>・ 家族との時間を大切にする。(40代・女性)</li> <li>・ LINEなどを活用できるように地域でも考えていく機会。(50代・男性)</li> </ul> |
|      | <ul style="list-style-type: none"> <li>・ 無意識に人混みを避けるようになった。(60代・女性)</li> <li>・ 気軽に近所を訪問したり、道であっても立ち話をしなくなった。(60代・男性)</li> <li>・ 独り言が増えた(気がする)。(60代・女性)</li> <li>・ 姑の楽しみが減り、少し元気がなくなった様子。(40代・女性)</li> <li>・ 仕事が終わるとまっすぐに帰宅するようになった。(50代・男性)</li> </ul>  |  |

|      | 低下したと考えられる具体的なイメージ（基準年（H31）との比較）  | 考えられる解決策・自分ができること   |  |
|------|---|---|--|
|      | 新型コロナウイルス感染症関係  |   |  |
| 第4回目 | <ul style="list-style-type: none"> <li>・ 価値観の違い。必要なしという感覚の人が多くはないか。(70代・男性)</li> <li>・ 家庭内の世代交代ができていないので、次の世代の参加がない。(60代・男性)</li> <li>・ 児童センターの行事への参加も減っている。考え方の相違があると思う。(60代・女性)</li> <li>・ 子育て世代は仕事で手一杯。ご近所付き合いはいいが、広いコミュニティへの参加は時間的に厳しい。(40代・女性)</li> <li>・ 経済状況や生活の状況など自分の家庭をまず優先したい。(70代・男性)</li> <li>・ 地縁組織特有の閉鎖性があるのではないか。(60代・男性)</li> <li>・ 子どもがいれば、PTAなど何かしら繋がりをもてる。以前より、付き合いにも距離を置くような風潮になったのではないか。(50代・男性)</li> <li>・ 集合住宅が増えてきた。地域と関わるきっかけがないのではないか。(60代・女性)</li> <li>・ 特に減少した印象はない。昔より、自由に発言できている。(60代・女性)</li> <li>・ 転居して日が浅いが、町内会もPTAもよく声をかけてもらっている(30代・女性)</li> <li>・ スマホ世代、対面での付き合いが苦手な人も増えたように思う。(50代・女性)</li> <li>・ 地域の繋がりには自分次第。参加する気持ちがあるかないかではないか。(70代・男性)</li> <li>・ 声をかけてまで人を呼ぼうという気持ちが持てない世の中になった。(40代・男性)</li> </ul> | <ul style="list-style-type: none"> <li>・ コロナ感染の確認がでてから、地域行事に参加する不安が大きくなっている。(60代・女性)</li> <li>・ 感染症対策を徹底し、定例会は継続している。個人判断で参加を控える人はいるが、休止するよりもどうしたら活動継続を出来るのかを考えている。(60代・男性)</li> <li>・ 活動前の除菌作業などが増えた。(60代・女性)</li> </ul> | <ul style="list-style-type: none"> <li>・ 感染対策をしっかりした行事であることを広報する。(40代・女性)</li> <li>・ 自分がしてもらったように、声をかけていきたい。(60代・女性)</li> <li>・ 活動や行事に当日参加する人にも役割を。(60代・男性)</li> <li>・ 若い世代に情報が届くよう SNS の活用を進める。(50代・男性)</li> <li>・ 活動への参加が固定化しないような運営の仕組みづくりに取り組む。(60代・男性)</li> </ul> |



|      | 低下したと考えられる具体的なイメージ（基準年（H31）との比較）   | 考えられる解決策・自分ができること   |
|------|--|---|
|      | 新型コロナウイルス感染症関係   |   |
| 第5回目 | <ul style="list-style-type: none"> <li>・ 地域づきあいは、コロナ前から来ない人は来ない。コロナになってからは、集まる機会が少なくなった。(70代・女性)</li> <li>・ お茶飲みもしない時代になった。(70代・男性)</li> <li>・ 新しい家が建ち、人が住んでも、紹介(仲介)してくれる人がいないために関係性は薄い。地域の運動会など行事があれば、そこで紹介されたりしたが、今は、行事も少ないために紹介されることもない。(70代・女性)</li> <li>・ 地域が縦割りになっている。(40代・女性)</li> <li>・ 外にいて登下校の子どもに声をかける(あいさつ)が、学校では、知らない人には挨拶しないように指導されているため、地域の頑張りがあっても無駄。(40代・女性)</li> <li>・ 総会等含め、地域の集まりは減少している(唯一あるのは草刈り作業)。総会等でしか会わないような人とは本当に会わなくなってしまった。(60代・女性)</li> <li>・ 隣近所の人としか交流がなくなった(60代・男性)</li> <li>・ サロンは一時休止したが、再開。ただし出て来ない人は増えた。(60代・女性)</li> <li>・ 子ども会行事や学校行事も中止が増え、子どもと地域のつながりが持ちにくくなった。(10代・女性)</li> <li>・ お互いに顔が分からない状態になっている(30代・男性)</li> <li>・ 学校と地域の関わり(地域の人が学校に関わる機会)も薄くなってしまった。(10代・女性)</li> </ul> | <ul style="list-style-type: none"> <li>・ 積極的に声をかけるようにする。(40代・女性)</li> </ul> |

|      | 低下したと考えられる具体的なイメージ（基準年（H31）との比較）  | 考えられる解決策・自分<br>ができること   |   |
|------|---|---|---|
|      |   | 新型コロナウイルス感染症関係  |   |
| 第6回目 | <ul style="list-style-type: none"> <li>・ 地域行事の中止や縮小が続いている。(40代・男性)</li> <li>・ そもそも人口減。独身者が増え、少子化で人との繋がり機会が減っている。(60代・女性)</li> <li>・ 若い人同士のつながり機会が少なく、地域に出てこない。(70代・女性)</li> <li>・ 家庭に仕事に忙しい人が多いのかもしれない。(60代・女性)</li> <li>・ 必要だと思うが、正直面倒・煩わしいときが多い。(20代・男性)</li> <li>・ 昨年出産したが、子育て期間中は人に会う機会が減った。同年代が少ない。(30代・女性)</li> <li>・ SNSで広く繋がれるので、困らない(30代：男性)</li> <li>・ サロン活動の中止、高齢による移動困難等が理由ではないか。(40代：女性)</li> <li>・ 引越し先は普段から関わりが少ないから、あまり変わらない感じがする。(30代・女性)</li> <li>・ 必要最低限の地域のつながりってなんだろう？減っても困っていない。(40代・男性)</li> </ul> | <ul style="list-style-type: none"> <li>・ 人口が少なく、密になる機会は少ないと思う。(30代・男性)</li> <li>・ 生活支援での訪問がしにくくなった。(40代・女性)</li> <li>・ 見守り活動で訪問しても、玄関越しでの対応で、対面しない人もいる。(60代・女性)</li> <li>・ 何でもかんでも行事をやめるのはどうかと思うが・・・。(40代・男性)</li> <li>・ 仕事が終わるとまっすぐに帰宅するようになった。(30代・男性)</li> </ul> | <ul style="list-style-type: none"> <li>・ 今回のように話し合った事、意見がきちんと役場に届く仕組みがほしい。(20代・男性)</li> <li>・ 自分のグラフを見て、「健康」に気をつけようと思った。(70代・女性)</li> <li>・ 実感も重視度も変わらない。この幸せを維持するように穏やかに生きたい。(70代・男性)</li> <li>・ 行動するというよりも、今後の状況によって左右されると感じる。(60代・女性)</li> <li>・ 働き方を変えなければ、なかなか関係性を持つのが難しい。(30代・男性)</li> <li>・ 未来を見据えた地域共助の仕組みにづくり、やはり話し合う場がほしい。(30代・女性)</li> </ul> |

|  | 低下したと考えられる具体的なイメージ（基準年（H31）との比較） | 新型コロナウイルス感染症関係 | 考えられる解決策・自分ができること   |
|--|----------------------------------|----------------|---|
|  | 第7回目                             |                | <ul style="list-style-type: none"> <li>・ 東京にいた頃より、集まりやイベントへの参加率は増えた。(40代・男性)</li> <li>・ 都会とは180度文化が違う。町内会、草むしりなどはなかったし、隣近所との付き合いの多さや深さも違う。(20代・男性)</li> <li>・ 10代で移住してきて、そういう付き合いがあまりないので実感がない。(20代・男性)</li> <li>・ 同年代の繋がりや出会いの場が少ない(30代・男性)</li> </ul> |

②必要な収入や所得

|      | 上昇したと考えられる具体的なイメージ（基準年（H31）との比較）   | 考えられる解決策・自分<br>ができること  |  |
|------|--|--|--|
|      | 新型コロナウイルス感染症関係   |  |  |
| 第1回目 | <ul style="list-style-type: none"> <li>アメリカ大統領が変わったため株価が上昇し、儲けた。(20代・女性)</li> <li>コロナ関係ではないが、残業代が増えたため業務内容によって差はある。(20代・女性)</li> </ul> | <ul style="list-style-type: none"> <li>雇用調整助成金の活用で給料に変化はないが、2か月の休業があったほか、休みが1日増えた。(20代・女性)</li> <li>給料が増えてはいない。むしろ1割カットされた。(30代・女性)</li> <li>10万円給付を収入と考えることはできるが、大きな影響はなく、給料の変化もない。(30代・女性)</li> </ul>                  | <ul style="list-style-type: none"> <li>自分ではどうしようもない(全員)</li> </ul> |
| 第2回目 | <ul style="list-style-type: none"> <li>コロナ関連の業種でもないが、会社の業績が上がり給料が増えた。(30代・男性)</li> <li>コロナ関係なく、変化なし。(全員)</li> </ul>                    | <ul style="list-style-type: none"> <li>影響なし。コロナ前と変わらない。(全員)</li> </ul>   | <ul style="list-style-type: none"> <li>自分ではどうしようもない(全員)</li> </ul> |
| 第3回目 | <ul style="list-style-type: none"> <li>向上した実感はないが・・・。(20代・男性)</li> <li>(世の中全体のイメージとして)残業代を払うようになったのではないか。(50代・男性)</li> </ul>           | <ul style="list-style-type: none"> <li>製品出荷量が減り、勤務シフトが減ったが、給料据え置きだった。しかし、3月末で希望退職をした。(40代・女性)</li> <li>農協出荷なので、農産物収入への影響は少ないが、交流イベントなどができず、少し減収である。(60代：男性)</li> <li>収入が減り、節約生活をしている。収支バランスの変化はあまりない。(60代・女性)</li> </ul> | <ul style="list-style-type: none"> <li>複業に挑戦する。(30代：男性)</li> </ul> |

|      | 上昇したと考えられる具体的なイメージ（基準年（H31）との比較）  | 考えられる解決策・自分ができること   |   |
|------|---|---|---|
|      | 新型コロナウイルス感染症関係  |   |   |
| 第4回目 | <ul style="list-style-type: none"> <li>子ども食堂や困窮支援等が増えている中、収入や所得に満足している人が増えたのは不思議。(60代・男性)</li> <li>価値観がお金以外に感じている人が増えていると思う。(40代・女性)</li> <li>ポイント制や電子決済の普及により、お買い得感があったり、上手に活用する人が増えていると思われる。満足感があるのではないか。(60代・男性)</li> <li>人により「必要な」の定義が違う。足るを知れば、満足できている。(60代・男性)</li> <li>株取引をしている人は所得が増えたと聞いている。(50代・女性)</li> <li>メディアが節約を促しているようにも感じる。(70代・男性)</li> <li>ローン終了、子ども独立など一時的な要因で支出が減ったのではないか。(60代・男性)</li> <li>沿岸地域での建設業や道路など、一部の産業では賃金UPがあったかもしれない。(50代・男性)</li> <li>コロナ禍、会社の経費が下がり、社員に分配した。(40代・男性)</li> <li>収入は変わっていない。むしろ、子どもにかかる支出が増えている。(30代・女性)</li> </ul> | <ul style="list-style-type: none"> <li>外出機会が減り、支出が減った。(60代・男性)</li> <li>給付金があったので、家庭としての収入がUP。(60代・男性)</li> <li>コロナが生活を変えた。最初はつまらないと思われた「消費しない環境」に順応し、その中で楽しみを見つけた。(60代・男性)</li> <li>自粛生活、休校で子どもが在宅する機会が増えて食費が嵩んでいる。(50代・女性)</li> <li>飲みのにでかけなくなった。外出飲食する罪悪感もあり。(70代・男性)</li> </ul> | <ul style="list-style-type: none"> <li>他力本願ばかりではなく、自助努力も大切だと考える。(50代・男性)</li> <li>コロナ収束後にどうなるのだろう…。(60代・女性)</li> <li>資産運用について学ぶ機会があればいい。(40代・女性)</li> </ul> |

|      | 上昇したと考えられる具体的なイメージ（基準年（H31）との比較）   | 考えられる解決策・自分<br>ができること   |
|------|--|---|
|      | 新型コロナウイルス感染症関係   |   |
| 第5回目 | <ul style="list-style-type: none"> <li>外出制限がかかったため支出が減った。（お金の使いどころが減った）しかし、おいしいものを食べるなど、自宅での消費があり、必ずしも支出が減ったからというところでもない。（70代・女性）</li> <li>在宅勤務などテレワークの導入もあり、家電業界は需要があったはず。（40代・女性）</li> <li>プレミアム商品券を購入したが、商品券の対象店舗は収入につながったのではないか。（70代・女性）</li> <li>収入が向上した実感はない。（70代・男性）</li> <li>サラリーマンの場合、給料は変わらないが、仕事量は減っている。（30代・男性）</li> <li>個人事業主で、かつ、イベント等に出店して収入を得ていたため、イベントの中止が相次いでいることで収入は激減している。ただし、首都圏からの客をあてにするタイプのイベント等に依存しない収入源を模索し始め、生活を変えた（地元をターゲットにしていく）。（60代・男性）</li> <li>学生の場合、親戚と会わなくなったことで、お年玉などの収入源は減ったが、友達と遊ぶ機会も減ったため、支出が減り、お金はたまっている。（10代・女性）</li> <li>そもそも無職で、民泊の受入れが臨時収入のようなものだったので、教育旅行の受入れがなくなったことで、収入は減少。ただし、支出も少ないので、結果的に特に生活に変わりはない。（60代・女性）</li> </ul> | <ul style="list-style-type: none"> <li>影響なし。コロナ前と変わらない（全員）</li> <li>自分ではどうしようもない（全員）</li> </ul> |

|      | 上昇したと考えられる具体的なイメージ（基準年（H31）との比較）   | 新型コロナウイルス感染症関係   | 考えられる解決策・自分ができること  |
|------|--|--|--|
|      |  |  |  |
| 第6回目 | <ul style="list-style-type: none"> <li>・（個人的に）作付け面積を増やしたので増えている。（20代・男性）</li> <li>・ 給付金があったから一時的に増えた気がする。（7人家族）（20代・男性）</li> <li>・ オンライン等ITを活用した働き方などが増えたことが原因ではないか。（40代・男性）</li> <li>・ 外出機会が減ったので、収入は増えずとも支出が減った。（40代：女性）</li> <li>・ 漁業が不振で必要な収入を得ているとは感じられない。若い世代は欲のない人が増えているのではないか。（40代・男性）</li> <li>・ 外出機会は減少したが、ネット通販等を使うので、個人的に余計な買い物が増えた。（30代・女性）</li> <li>・ 何かしら収入を得るために投資している。（40代・男性）</li> </ul> | <ul style="list-style-type: none"> <li>・ 第一次産業が多い地域なので、影響は少ない。（40代・男性）</li> <li>・ リストラされた人が周りにいる。（30代・女性）</li> </ul> | <ul style="list-style-type: none"> <li>・ ふるさと納税が増えているので、それらを原資にした施策・事業を考えたい。（30代・男性）</li> <li>・ 新規就農/就漁・事業継承などを視野に入れた移住者もいる。地域でフォローできる仕組みが大事だし、自分の気遣いを持って関わりたい。（40代・男性）</li> <li>・ 今住んでいる若者の流出を防ぐ手立てがほしい。（70代・男性）</li> <li>・ 収入が上がっても税金等が増えるのは困る。何かしらの対策はやはり行政がしてほしい。（20代・男性）</li> <li>・ 第一次産業以外に地域で働く場が必要ではないか。（70代・男性）</li> <li>・ 最低賃金が上がることに期待する。（40 普代・男性）</li> <li>・ 一人ひとりが自分のスキルアップや資格取得等に取り組む。（30代・女性）</li> </ul> |
| 第7回目 | <ul style="list-style-type: none"> <li>・ 実感はない。（全員）</li> <li>・ 都会から移住しているため、収入自体は減っている。（20代・男性、40代・男性、50代・女性）</li> <li>・ 引越し等で支出が増えた。（40代・男性）</li> </ul>   | <ul style="list-style-type: none"> <li>・ コロナで相対的に下がったのではないか。（30代・男性）</li> <li>・ 体験型事業の参加者が減った。（40代・男性）</li> </ul>    | <ul style="list-style-type: none"> <li>・ コロナで支出・外出が減っているので、そこまで不便を感じていない。（20代・男性）</li> <li>・ 身の丈にあった生活を心がける。（30代・女性）</li> </ul>  |

