

- 指定骨材一割量が1割以下は引替(使用量は40kg/m<sup>2</sup>以上とする)
- 半施工部分の配水管は10%以下敷設の可也(中間層は禁止する)
- 公差は取捨算で計算、半工事とする。

年度	施設番号	工事名称	棟名	 岩手県公共建築設計監理協会 盛岡市中央通り一丁目4番7号 TEL: 019(22)3600 FAX: (22)3647	概算 計画 事務所	設計者 株式会社 小田島 司	棟図 製図	設計年月 平成7年11月	工事種別 新設 修繕 改修	図面内容 水道 取水槽、濾水槽 平面図	縮尺 1:500	図面番号 概算	枚数 概算
----	------	------	----	---	-----------------	----------------------	----------	-----------------	------------------------	------------------------	-------------	------------	----------







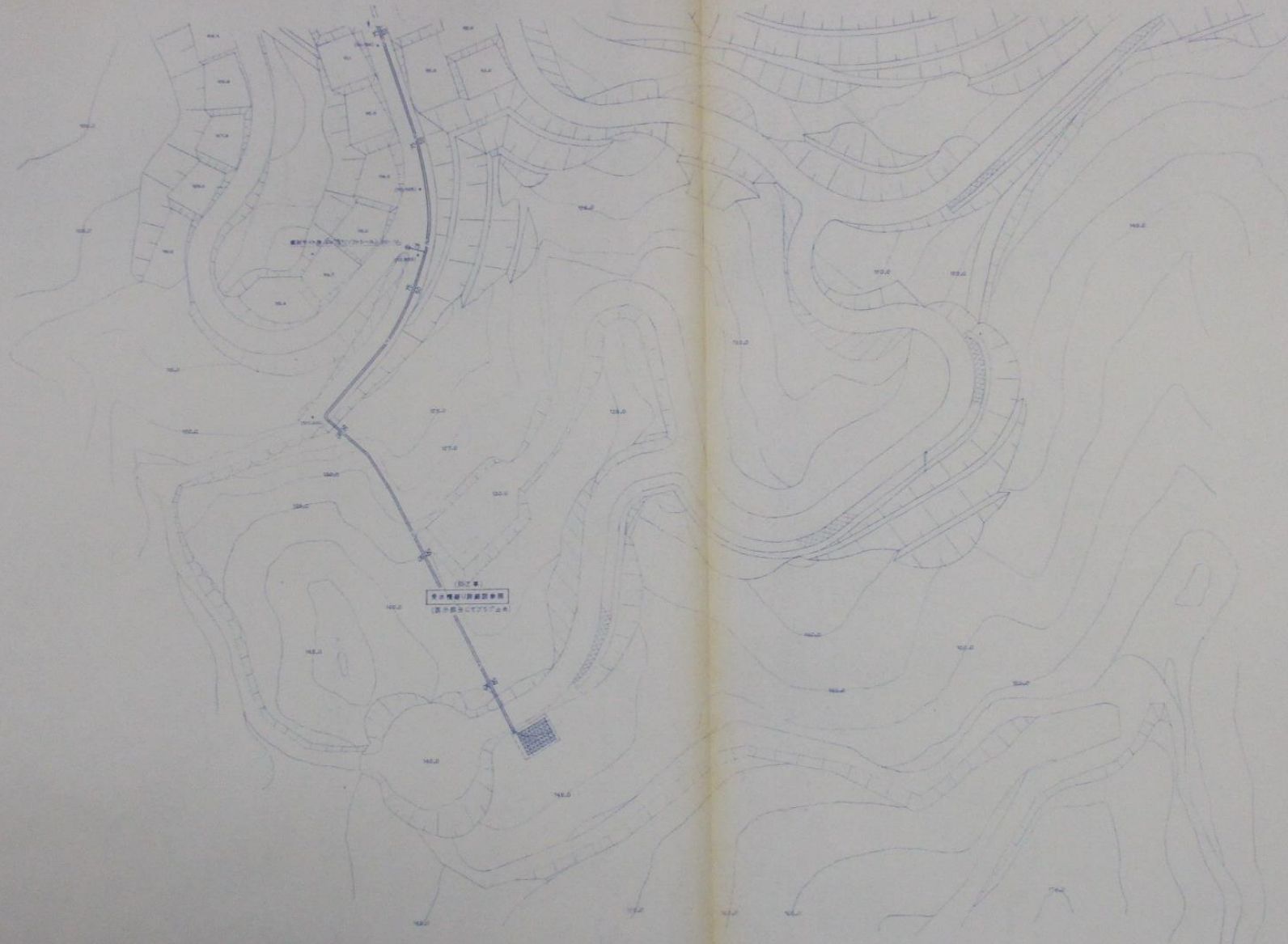

排水設備 溝内構造 断面図

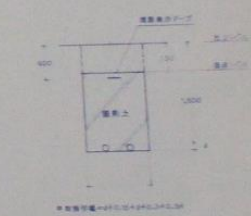

排水設備 溝内構造 断面図

- ・ 排水管 50φ(標準的) 埋設(100cm) 埋設(100cm) 埋設(100cm)
- ・ 排水管 75φ 埋設(100cm) 埋設(100cm) 埋設(100cm)
- ・ 排水管 100φ 埋設(100cm) 埋設(100cm) 埋設(100cm)
- ・ 排水管 150φ 埋設(100cm) 埋設(100cm) 埋設(100cm)

排水設備(排水管、排水溝、汚水貯留槽) 1:500

建設	建設番号	工事名称	種別	岩手県公共建築設計監理協会 盛岡市中央通一丁目4番1号 TEL:0196-221300 FAX:0196-221307	設計者 事務所	概図 事務所	設計年月 平成7年11月	工事種別 建築設備	図面内容 排水設備(排水管、排水溝、汚水貯留槽)	縮尺 1:500	図面番号 20	枚数 5
----	------	------	----	---	------------	-----------	-----------------	--------------	-----------------------------	-------------	------------	---------



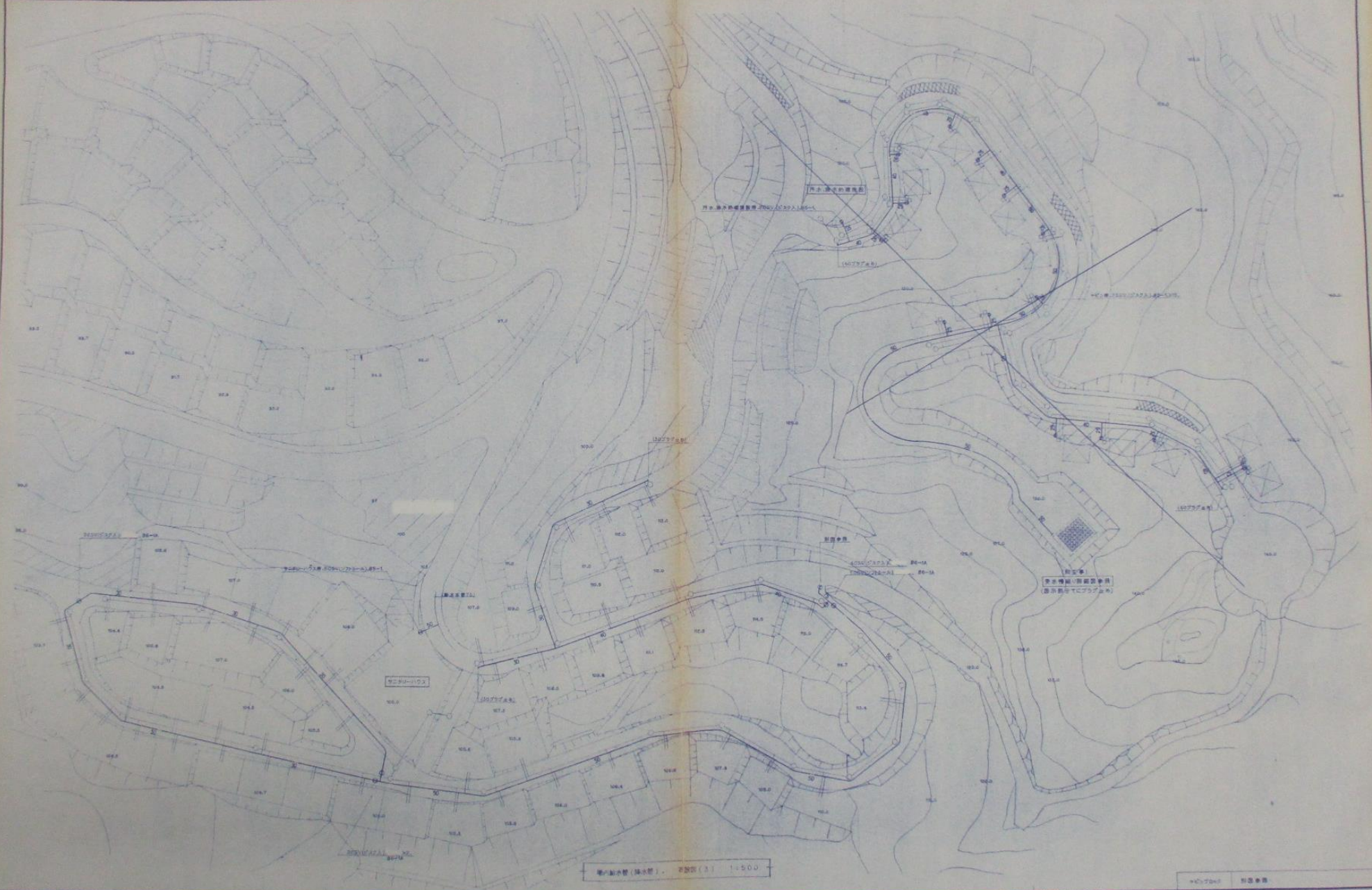

新立亭(講堂部) 平面図(3) 1:500

※C17000 別添書

工 事 名 称 深野高田スポーツセンター講堂部(講堂部)工事	概 要 1級建築士事務所 登録第029号 (旧平塚) <b>岩手県公共建築設計監理協会</b> 盛岡市中区道一丁目4番7号 TEL 0196(23)3083 FAX(22)3687	検 査 小田島 昭 小田島 昭	設 計 小田島 昭 小田島 昭	設 計 年 月 平成7年7月	製 図 小田島 昭 小田島 昭	設 計 年 月 平成7年7月	新 規 補修整備	図 面 内 容 復元サ+R(5370㎡)、講堂部改築 ※C17000 別添書	縮 尺 1:500	図 面 番 号 5	20 枚/冊
--	---	--------------------------	--------------------------	----------------------------	--------------------------	----------------------------	----------------	---	-----------------	-----------------------	-----------





凡例

記号	名称
●	SC-4-MHD
—	管径φ200
—	管径φ100

● 埋設管径φ100 埋設管径φ200 埋設管径φ400

年度	圖號	工程名稱	設計	1級建築師事務所 登録第023号 (岩手県) 岩手県公共建築設計監理協会 盛岡市中央通 1丁目4番7号 TEL 0196-521-3681 FAX 0196-5647	校印	担当	設計	事務所	設計者	林田 智司	設計年月	2007年11月	図面内容	敷地面積	20	図面枚数	1/20
----	----	------	----	--	----	----	----	-----	-----	-------	------	----------	------	------	----	------	------



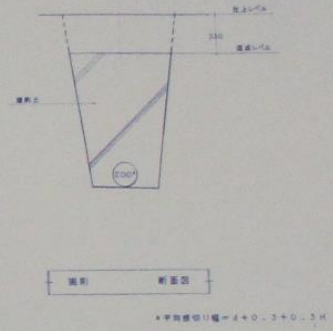
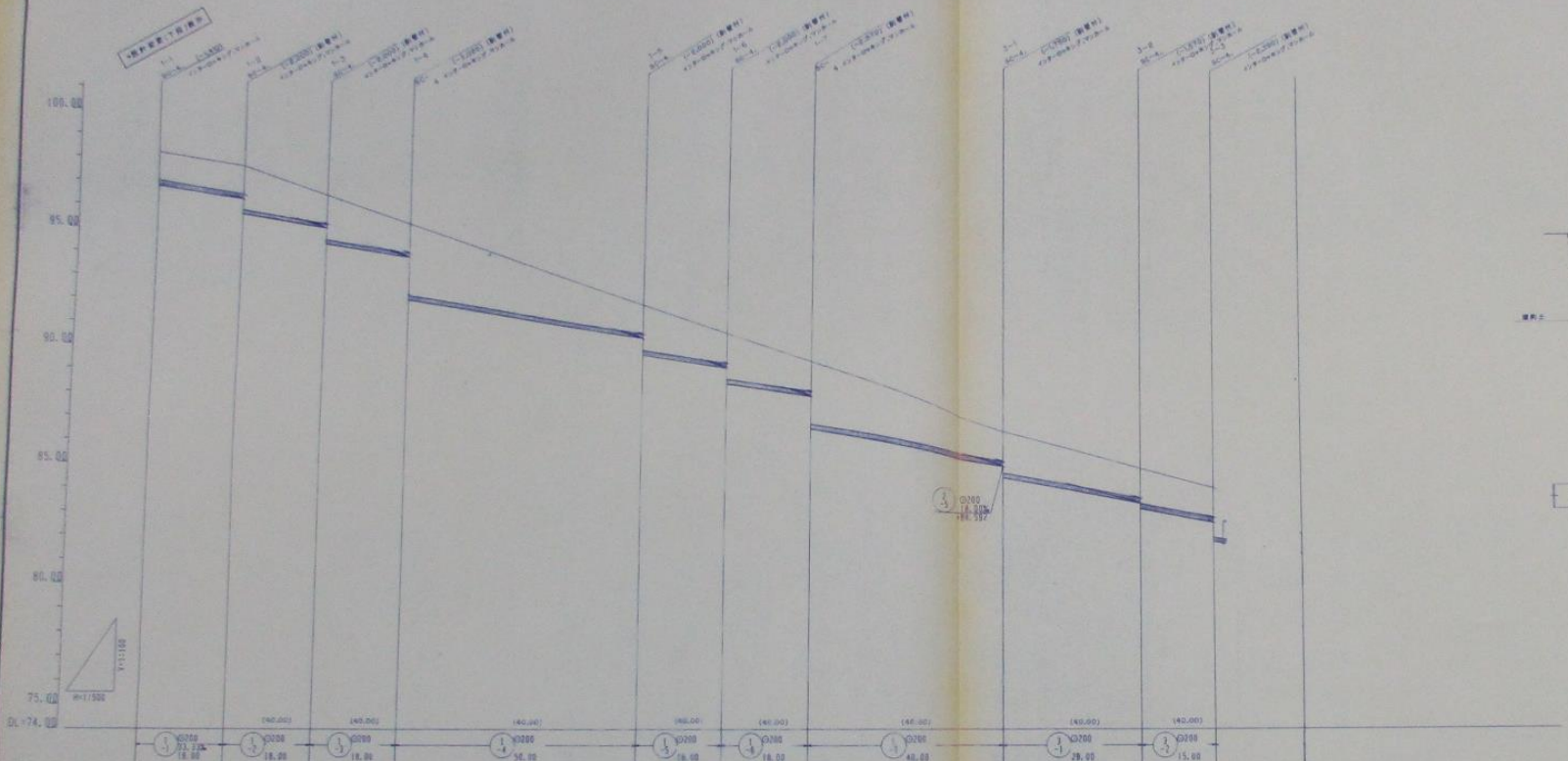

寸法 (m)	23.30	(40.00)	(40.00)	(40.00)	(40.00)	(40.00)	(40.00)	(40.00)	(40.00)	(40.00)	
幅員 (m)	31.18	37.54	38.24	38.34	38.35	38.05	38.78	38.00	38.54	42.38	
下縁 (m)	1.70	1.70 (0.74)	1.70 (0.74)	1.70 (0.80)	1.70 (0.74)	1.70 (0.74)	1.70 (0.55)	1.70 (0.53)	1.70 (0.55)	1.70 (0.77)	
断面高 (m)	36.32	36.32 (38.58)	36.32 (38.28)	36.32 (38.54)	36.32 (38.30)	36.32 (38.30)	36.32 (38.00)	36.32 (38.25)	36.32 (38.25)	36.32 (38.50)	
埋設深 (m)	8.00	18.00	18.00	18.00	18.00	18.00	18.00	18.00	18.00	15.00	
埋設位置 (m)	5.00	18.00	36.00	54.00	72.00	90.00	108.00	126.00	144.00	162.00	



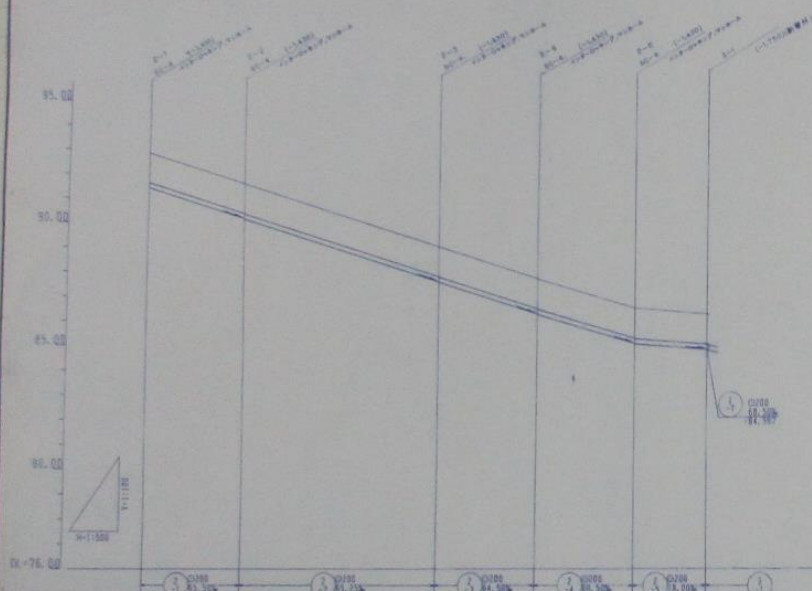

CH100 83.50 78.00	CH100 84.50 82.00	CH100 84.50 78.00	CH100 84.50 78.00	CH100 84.50 78.00	CH100 84.50 78.00
83.50	84.50	84.50	84.50	84.50	84.50
85.27	84.45	84.93	85.52	86.29	86.88
1.50	1.50	1.50	1.50	1.50	0.84
85.86	85.00	85.48	86.07	86.84	87.68
8.00	75.00	45.00	75.00	20.00	15.00
8.00	75.00	45.00	75.00	20.00	15.00



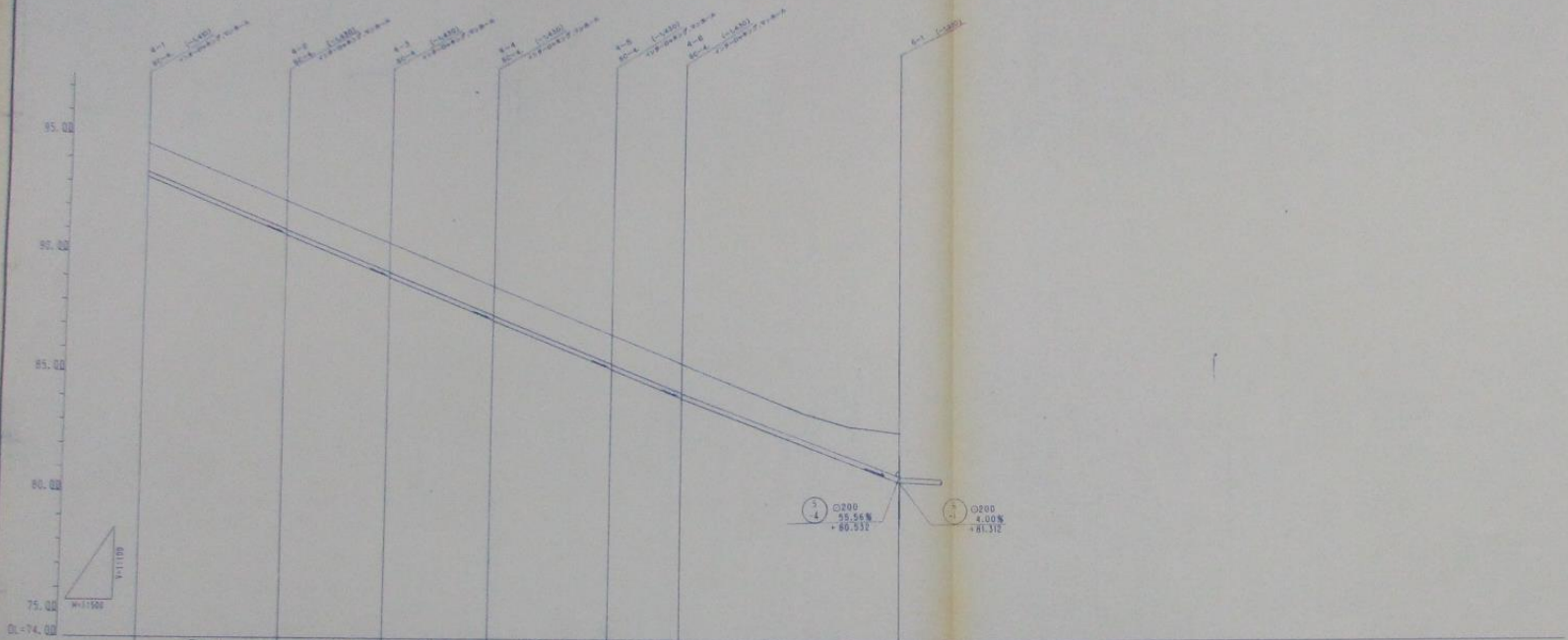

①	②	③	④	⑤	⑥	
82.87	83.31	81.26	80.80	81.33	75.33	
84.72	83.84	84.24	88.44	86.38	85.15	81.24
1.20						
83.117						80.332 80.352
6.00	10.00	22.00	22.00	23.00	15.00	45.00
8.00	38.00	52.00	74.00	98.00	114.00	128.00



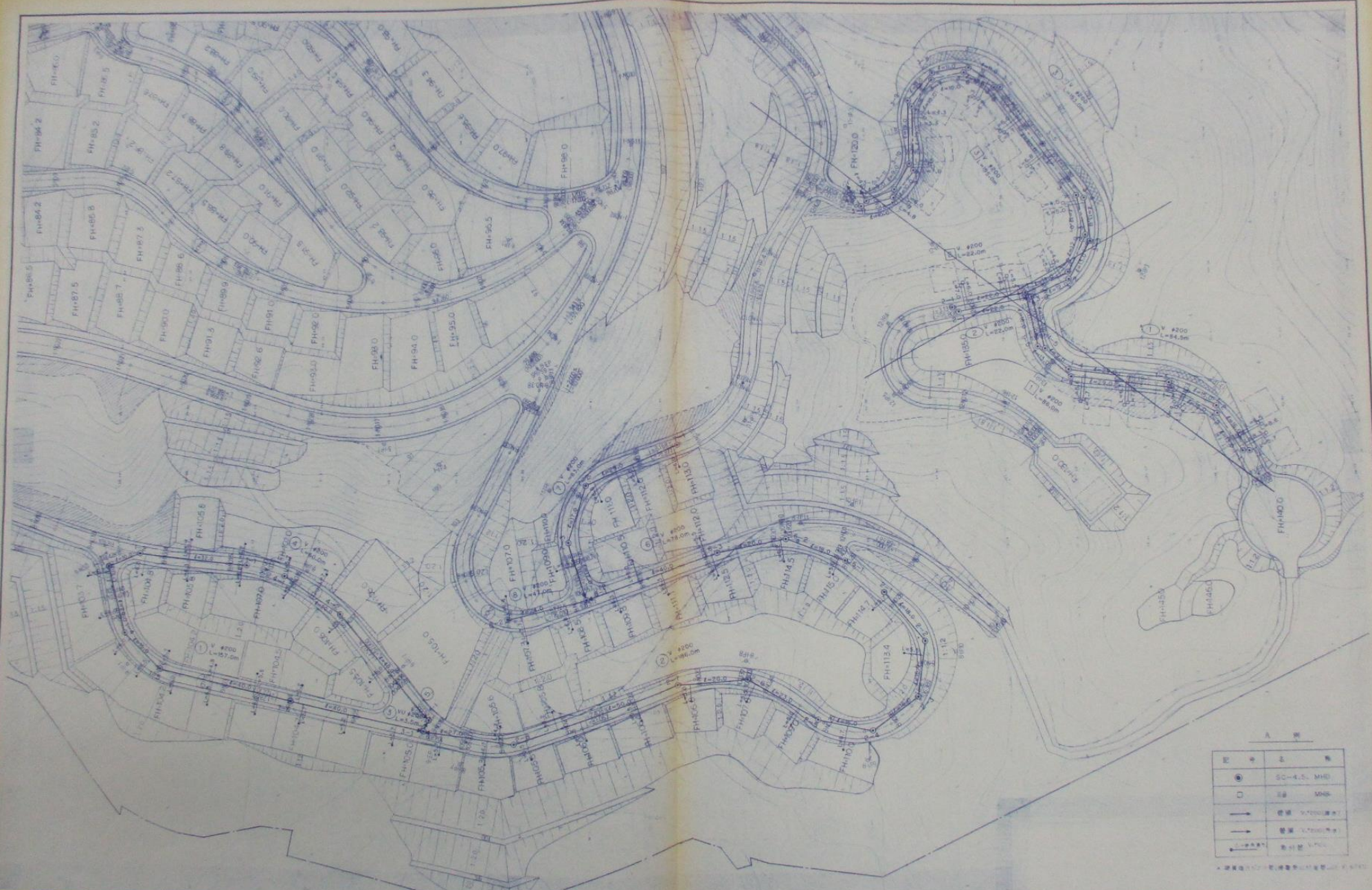

A 圖

●	SC-4.5, MHD
○	井
→	水管
→	污水管
→	煤氣管
→	排水
→	消防

• 建築師公會註冊建築師 謝國輝 監製

工程名稱 瑞泰花園(一期)建築設計監理工程	校核  石手果公共建築設計監理協會 總辦事處：香港中環德輔道中一號十樓 TEL: 0196 (23) 3081 FAX: (23) 3647	校核 謝國輝	編制 謝國輝	設計 謝國輝	設計者 謝國輝	設計年月 2007年11月	圖面內容 建築設計圖(部分) 圖例說明：詳見圖例表 (比例：1:100)	圖號 11	圖幅 20 號
--------------------------	--	-----------	-----------	-----------	------------	------------------	---	----------	------------











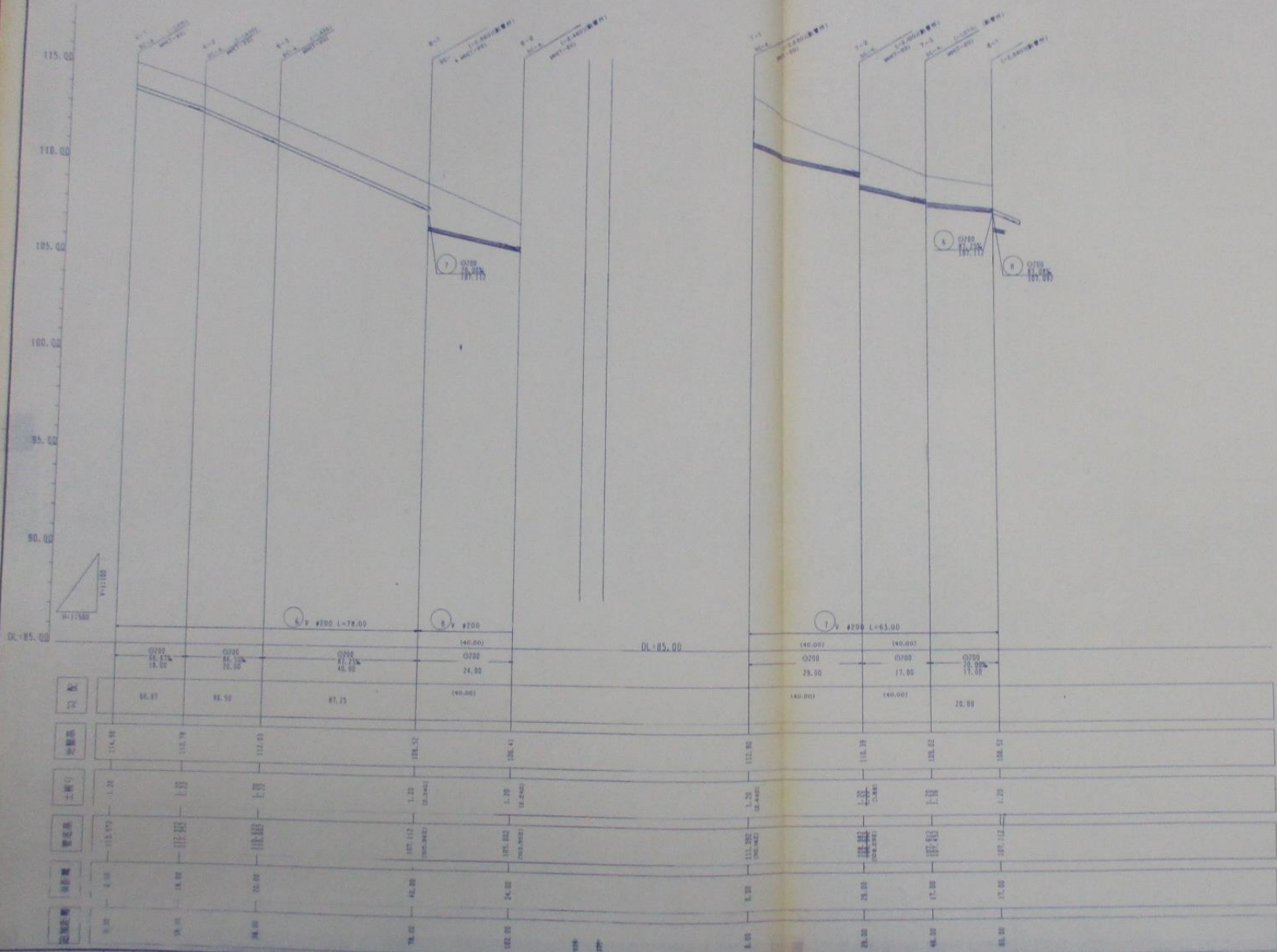

管段	管径	管长	起点高程	终点高程	坡度	管底高程	管顶高程
1	Ø200	14.00	86.31	86.50	1.20%	85.17	86.35
2	Ø200	14.00	86.50	87.25	1.20%	85.30	86.50
3	Ø200	14.00	87.25	88.51	1.20%	86.05	87.25
4	Ø200	14.00	88.51	89.71	1.20%	87.25	88.45
5	Ø200	14.00	89.71	90.91	1.20%	88.45	89.65
6	Ø200	14.00	90.91	92.11	1.20%	89.65	90.85
7	Ø200	14.00	92.11	93.31	1.20%	90.85	92.05







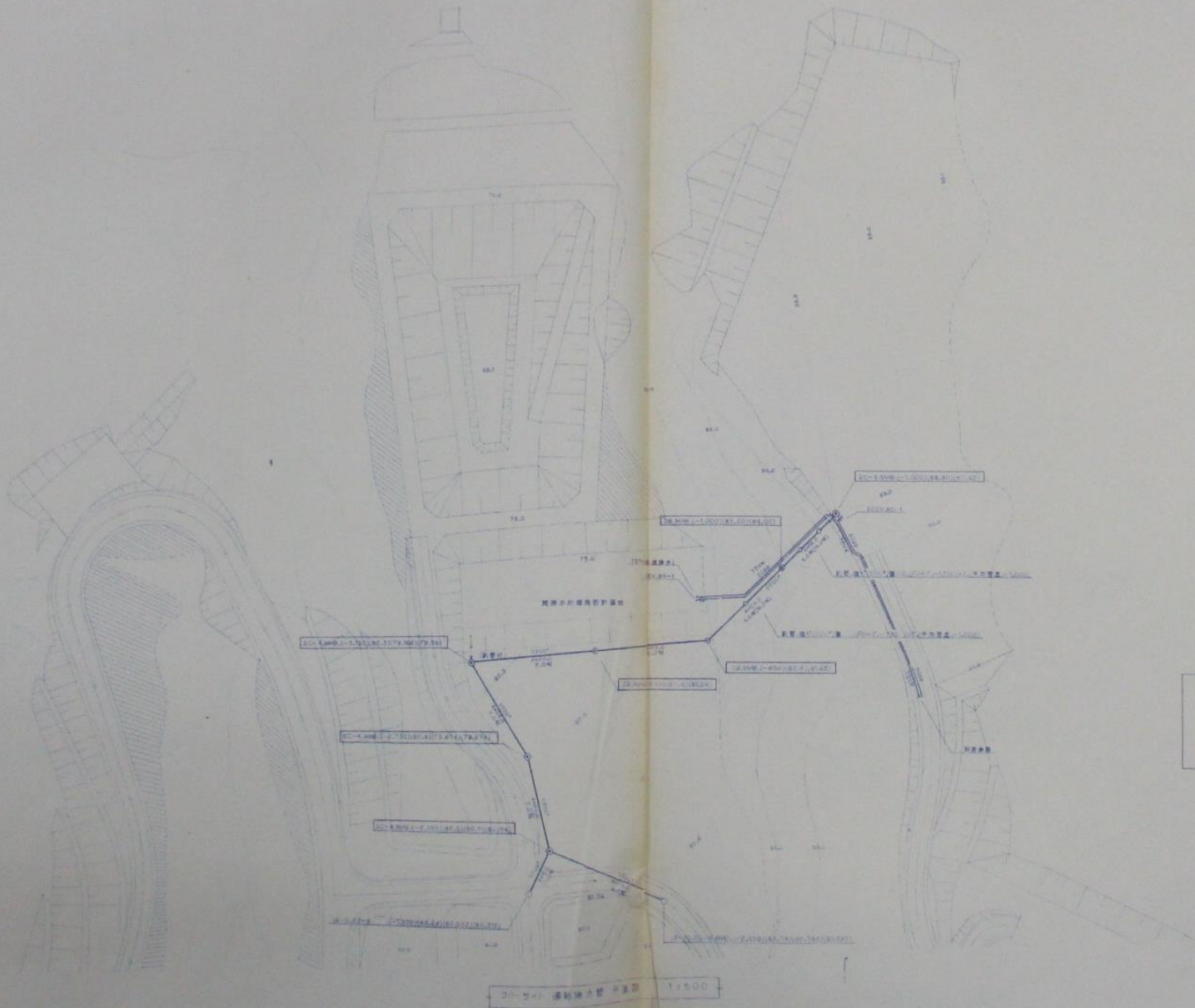



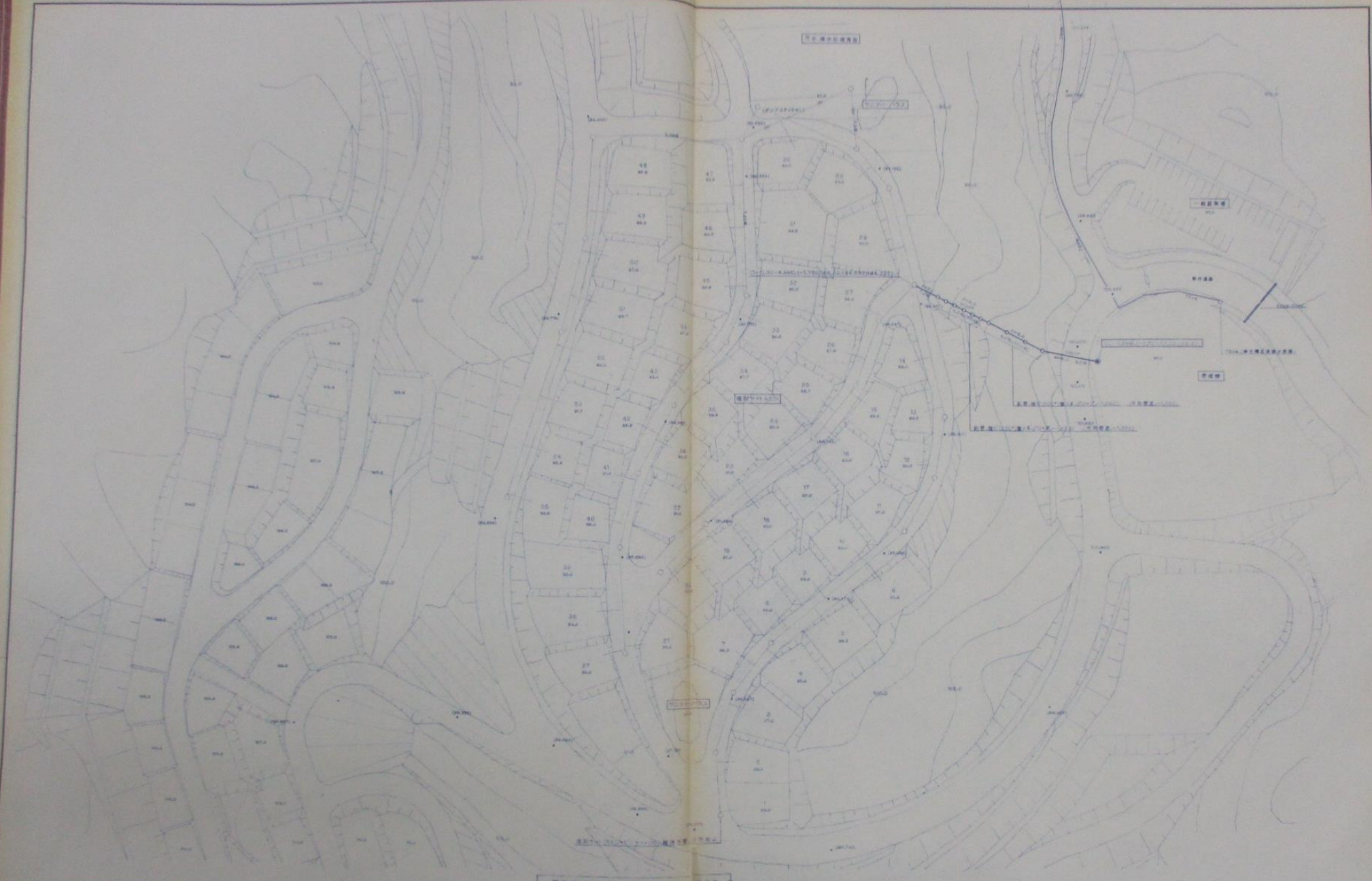

住宅用道路、公園、駐車場

工程 設計書 工事 名称 岩手県公共建築設計監理協会 岩手県公共建築設計監理協会 岩手県公共建築設計監理協会 岩手県公共建築設計監理協会	種別 住宅 設計 事務所	設計者 株式会社 株式会社 株式会社	検定 年月 平成 年 月	工 事 種 別 住宅 建築	図面内容 住宅用道路、公園、駐車場	縮尺 1:1000	図 面 番 号 20 枚/内 17
---	-----------------------	-----------------------------	--------------------------	------------------------------	----------------------	--------------	-------------------------------------







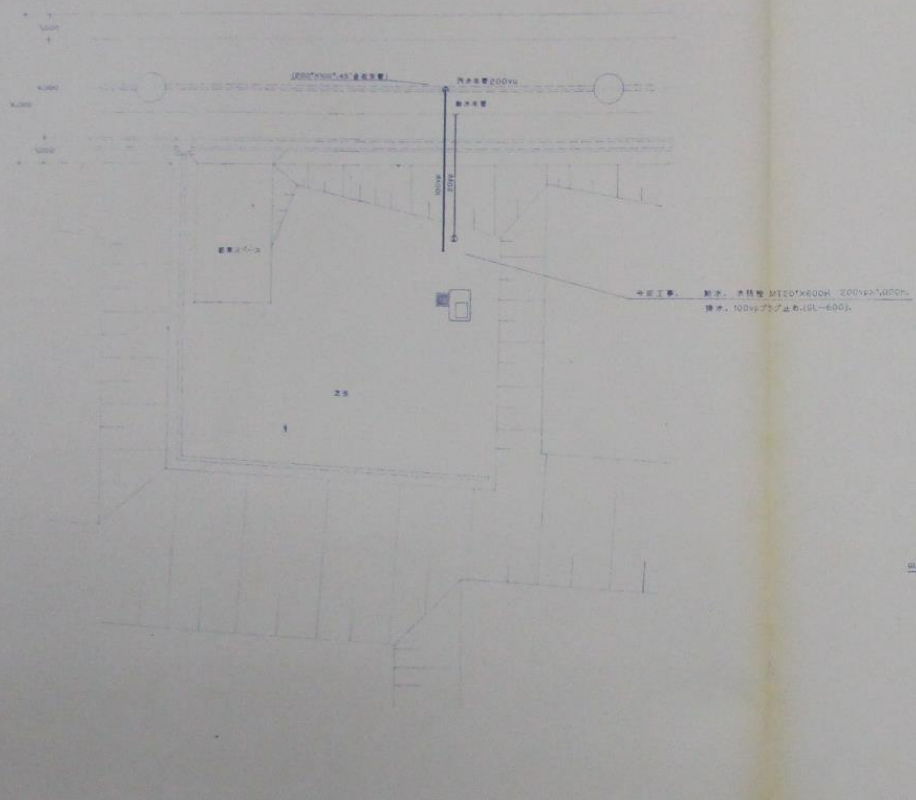

個別サイト、標準平面図 1:100

個別サイト、屋外洗車 器具仕様

器具名称	器具仕様
洗し台	1,200×800、成形製作品、標準型石洗車台上、φ200×120mm標準排水口止水用蓋付(付)
立降式排水栓	130750P-PC1、埋込排水栓(50mm)、排水金具(SMA-50)等(洗面、浴槽-接続用)
ホーム水栓	T168SV3
ホーム水栓	T100 SV1
水栓柱	MT型水栓柱、φ27×600、中央マス、φ120×1,200、標準付(普通マス)
排水栓	標準型φ100×120mm-排水栓品、標準一連付(止、調整-付別)
排水栓	グレーチング(排水溝、全面樹脂塗装仕上げ)、φ100、φ100×300標準排水口止水用蓋付(付)

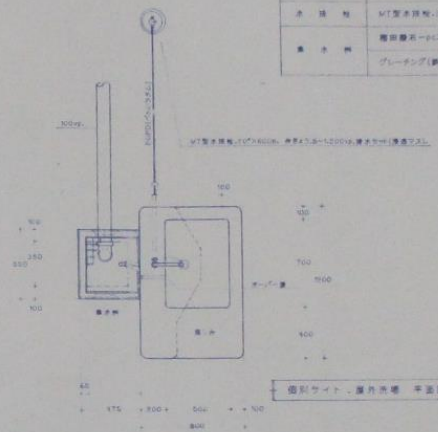

個別サイト、屋外洗車 平面詳細図 1:20

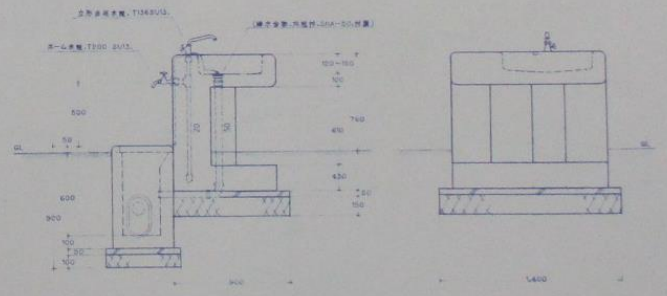

個別サイト、屋外洗車 断面詳細図 1:20

個別サイト、屋外洗車 正面詳細図 1:20







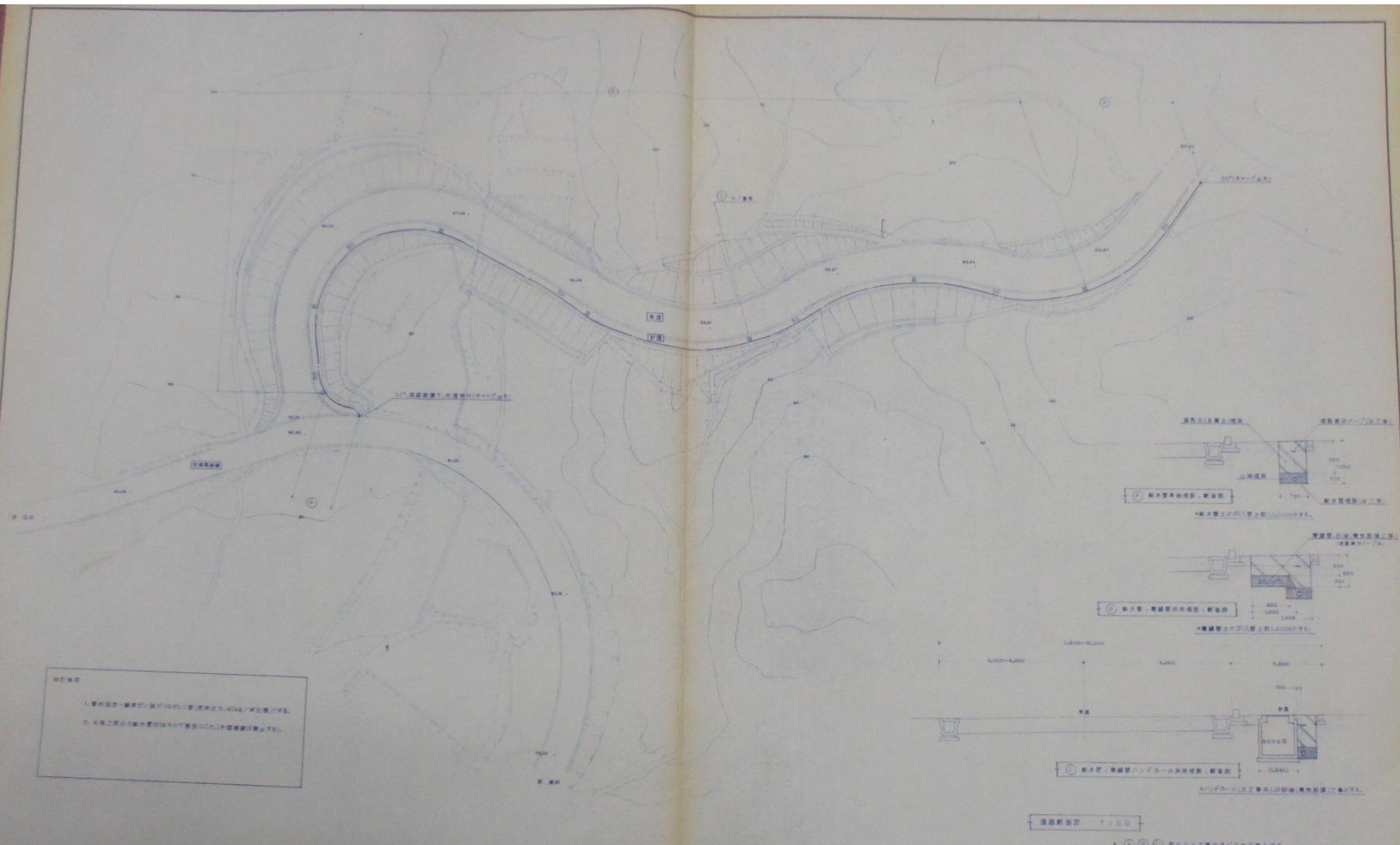

1. 排水管の材質は、FRP製の管径φ1,000mmの管を使用する。  
 2. 排水管の埋設深度は、地中水位より1.0m以上とする。  
 3. 排水管の埋設深度は、地中水位より1.0m以上とする。

排水管（排水管）断面図 1:1000

道路断面図 1:500

\* ①②③ 排水工事は、排水管の埋設工事とする。  
 \* ④ 排水口は、排水管の埋設工事と同時に設置する。

排水工事(排水管)

単 位 概 算 書 工 事 名 称 排水管の埋設工事	種 別 新 築	設計者 岩手県公共建築設計監理協会 盛岡市中央通一丁目4番1号 TEL: 0196-321-9801 FAX: 0196-321-9802	種 別 新 築	担 当 設計 事務所	設計年月 平成 7 年 11 月	工 事 種 別 新 築 埋 設 工 事	図面内容 排水管（排水管）断面図 * 排水工事(排水管)	縮尺 1:1000	図 面 番 号 03 枚ノ内 4
-------------------------------------	------------	--	------------	------------------	---------------------	---------------------------	------------------------------------	--------------	---------------------------