

いわてグラフ

2022
6
IWATE GRAPH



「特集1」令和4年度予算

あなたとみんなの
幸福を守り育てる
予算の使いみち

「特集2」新型コロナウイルス感染症対策
もしも自宅療養に
なったら？

第24回オリンピック冬季競技大会
(2022/北京)メダリスト

(右) 永井秀昭 さん
ひで あき

(左) 小林陵侑 さん
りょうゆう

いわて県民計画(2019~2028)に 基づく主な取り組みをピックアップ!



※第3期以降の「復興推進プラン」の取り扱いは、今後の復興の状況を踏まえながら検討

「いわて県民計画(2019~2028)」とは、岩手県の長期的な将来を展望し、県民みんなで目指す将来像と、その実現に向けて取り組む政策の基本方向をまとめたもの。基本目標である「東日本大震災津波の経験に基づき、引き続き復興に取り組みながら、お互いに幸福を守り育てる希望郷いわて」を実現するため、10年間の長期ビジョンと、4つのアクションプランで構成されています。長期ビジョンでは、10の政策分野が示されています。

10の政策分野

安全

地域コミュニティにおける防災体制の強化、地域における防犯活動の促進、特殊詐欺の被害予防対策

居住環境・コミュニティ

公共交通のバリアフリー化の支援、移住・定住の促進、日本スポーツマスターズ2022岩手大会とiwate八幡平白銀国体の開催

教育

いわて幼児教育センターの設置、60プラスプロジェクトによる児童生徒のより良い生活の確立、県立釜石祥雲支援学校の移転、高校魅力化の取り組みの推進

家族・子育て

産前・産後のサポートの充実、ヤングケアラーなど困難を抱える子どもへの支援、医療的ケア児支援センターの設置

健康・余暇

脳卒中など循環器病等の予防に関する取り組み、医師の確保を図るための体制整備、生活困窮者の自立支援

参画

男女共同参画の推進、若者・女性の活躍支援、ワーク・ライフ・バランスの促進

社会基盤

道路環境の改善、クルーズ船の誘致プロモーション、公営住宅の維持管理や整備

自然環境

三陸ジオパークを活用した地域振興の推進、循環型地域社会の形成推進、海洋エネルギーを活用した新産業の創出

歴史・文化

世界遺産を核とした関連文化資源ネットワークの構築による情報発信、「マンガ」を活用した海外との文化交流の実施

仕事・収入

飲食店支援のプレミアム食券の発行、三陸観光を軸とした地域づくりの推進、農林水産業の新規就業者への支援

令和4年度は、「人口減少社会への対応」「デジタル化の推進」「グリーン社会の実現」を重点テーマとして取り組みを進めていきます

人口減少社会への対応

第二期岩手県ふるさと振興総合戦略のもと、自然減(出生数の減少など)や社会減(県外への人口流出)への対策を強化します。

自然減対策

社会全体で子育てを応援する県民運動の展開、産後ケアの実質無償化、結婚サポートセンター「i-サポ」によるマッチング支援

社会減対策

U・Iターンの促進、県営住宅のお試し居住、就職促進情報誌の発行、帰省者へのプロモーション

デジタル化の推進

県民の皆さんがデジタル化によってより快適な暮らしを送れるように、行政や社会・暮らし、産業のDXを推進するとともに、DXを支える基盤整備を促進します。

行政のDX推進

自治体の業務の効率化や行政サービスの向上

社会・暮らしのDX推進

教育・医療などのデジタル化による質・利便性の向上、スポーツ指導への映像分析技術の活用

産業のDX推進

中小企業のデジタル化や人材育成の支援、スマート農林水産業の取り組み支援

DXを支える基盤整備の促進

5Gなど情報通信基盤の整備促進

グリーン社会の実現

再生可能エネルギーの活用や森林資源の利用促進など地域の強みを生かして地域経済と環境の好循環を進めていきます。

全般的な取り組み

有機農業の推進、温室効果ガスの削減に向けた住まいの省エネ化

森林資源の循環利用

森林整備の促進、住宅の県産材利用の促進、民間商業施設の木造化支援

水素利活用

水素ステーションの設置及び燃料電池自動車の導入支援

自立分散型エネルギー

洋上風力発電の事業化支援、家庭や事業所での省エネルギー化促進

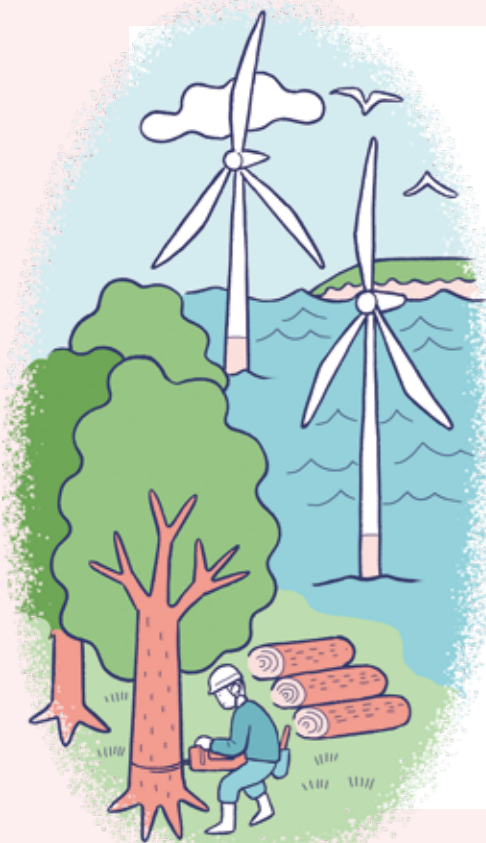

復興の歩みを進めるいわて三陸の姿を紹介します。

復興キラリ

普代アビーロード商店街(普代村)



左から「ジョイフルレブ」の三田地商店:三田地勇治(みたちゆうじ)さん、下川原商店:中村英伸(なかむらひでのぶ)さん、三船製菓店:三船洋介(みつふねようすけ)さん、上神田精肉店:上神田敬二(かみかんだけいじ)さん。



イベントで賑わう商店街の様子。(2016年11月撮影、普代村提供)

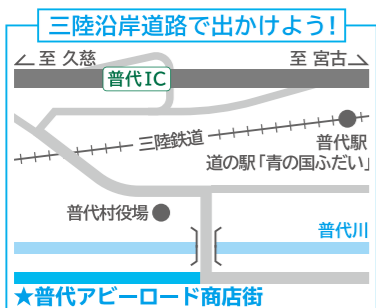

[問] 普代商工会 0194-35-2132

「ジョイフルデー」店ごとのユ
毎月最終土曜日開催される
商店街の人気イベントは、
と奮闘しています。
「ジョイフルレブ」。「ジョイフルレブ」
と名乗る元気な商店主た
ちが、商店街を盛り上げよう
と奮闘しています。

二つなサービスを目当てに、
多くの買い物客が訪れていま
す。「大切になっているのは、ま
ず自分たちが楽しむこと。この
姿を見て、参加しようと思っ
てくれる方が増え、結果として地
域全体が明るくなればうれし
い。どんどん面白いことを企画
していきたい」とリーダーの三
田地勇治さんは語ります。
今年の7月には、若者たち
との合同イベントを計画し、
「地域を元気にしたいとい
う想いは、みんな一緒。私たち
も負けてはいられません」と
意欲的。商店主たちの輝き
が、いわて三陸の未来を明る
く灯っています。

「楽しく面白く」商店街を元気に！ 輝く普代の商店主たち

東日本大震災後に整備が本
格化し、2021年12月に全線
が開通した三陸沿岸道路。周
辺には道の駅が新たに開業し、
休憩や観光の拠点となっていま
す。普代IC付近には、全国的
に珍しい、列車が停まる道の駅
「青の国ふだい」が誕生し、に
ざわいを見せています。

震災の教訓を忘れない！



災害に備える！いわて防災情報ポータル

「いわて防災情報ポータル」では、発表中の警報や注意報、市町村が発令している避難情報を把握できるほか、河川、土砂災害、地震の情報など、さまざまな防災情報を知ることができます。他にも、災害が発生する前に知っておきたい、洪水や津波などの浸水地域のマップや土砂災害の危険箇所などへのリンク集、過去の災害対応状況なども確認できます。日頃の備えとして、事前に利用方法をご確認いただくと、いざという時に安心です。

【お問い合わせ】県庁防災課 019-629-5155



いわて防災情報ポータル 検索



テレワークが広まるなど、仕事のスタイルに変化が生まれる中、地方への移住に関心を持つ人が増えています。

そこで県は、移住を希望する方を手厚くサポートする制度を整えています。

岩手への移住を考えているご家族や友人がいらしたら、ぜひお伝えください。



住むならIWATE

おトクで手厚いサポートいろいろ。耳寄りな移住情報をピックアップ！

東京圏からの移住者を支援！



東京圏(*)から移住を考えている方にうれしいサポート。18歳未満の子どもがいる場合は、1人につき30万円の支援金を加算します。

岩手県移住支援金

- 単身の場合 60万円
- 世帯の場合(18歳未満の子がいない) 100万円
- 子育て世帯(18歳未満の子がいる)
100万円+子ども1人につき30万円

※子育て加算：紫波町は対象外

対象 東京23区在住、または東京圏に住み東京23区に通動している方



岩手県移住支援金

新卒者もOK!

若者の移住をサポート！



東京圏(*)から岩手に移住する若者をバックアップ。県内の移住支援金対象法人に就職する方などが対象で、東京圏の大学や専門学校などの新卒者も利用できます。

いわて若者移住支援金

- 単身または新卒者の場合 15万円
- 世帯の場合 25万円

対象 東京圏に在住している39歳以下の方

*東京圏：東京都、埼玉県、千葉県、神奈川県(過疎地域や離島など、条件不利地域を除く)



いわて若者移住支援金

お問い合わせ

県庁定住推進・雇用労働室 019-629-5587

Wi-Fi付き

県営住宅で快適ライフ！



39歳以下の方に、通信環境を備えた住まいをお得な家賃でお貸しします。県外からの移住を考えている方はもちろん、県内にお住まいの方も対象です。

Wi-Fi付き県営住宅

- 対象地域(戸数) 県内全域(30戸)
- 使用料金 月額25,000円~57,000円
(Wi-Fi使用料含む)
- 間取り 2DK、2LDK、3DK、3LDK

対象 18歳(高校生を除く)から39歳までの方
入居条件 自治会・町内会活動へ参加すること



Wi-Fi付き県営住宅

お試し居住で岩手を体験！



実際に暮らしを体験してみたいという方におすすめなのが、「いわてお試し居住体験」。家電などが付いた県営住宅を利用できるため、通常よりも安い費用でじっくりいわてでの生活を体験できます。

いわてお試し居住体験

- 対象地域(戸数) 県内全域(15戸)
- 使用料金 月額10,000円

対象 18歳(高校生を除く)から59歳までの移住希望者
入居条件 SNSなどで、いわてでの生活の様子や魅力を発信すること
入居時期 令和4年7月から(原則3カ月~最長1年)

お問い合わせ

県庁建築住宅課 019-629-5931

※詳しくは県ホームページからご確認ください。

もしも自宅療養になっただら？

全国的に感染が拡大したオミクロン株の影響で、4月以降、県内でも感染者数が増加しました。学校の部活動やスポーツジム、職場や会食の場などからクラスターが発生したほか、保育所などから各家庭に感染が拡大したことが確認されています。県は、病院や宿泊療養施設だけではなく、自宅を療養先に加え、患者の症状や重症化リスク、家庭環境などに応じて、適切な医療を受けられる体制を整えています。今回は、自宅療養を行う場合の注意点を解説します。

受診から自宅療養までの流れ

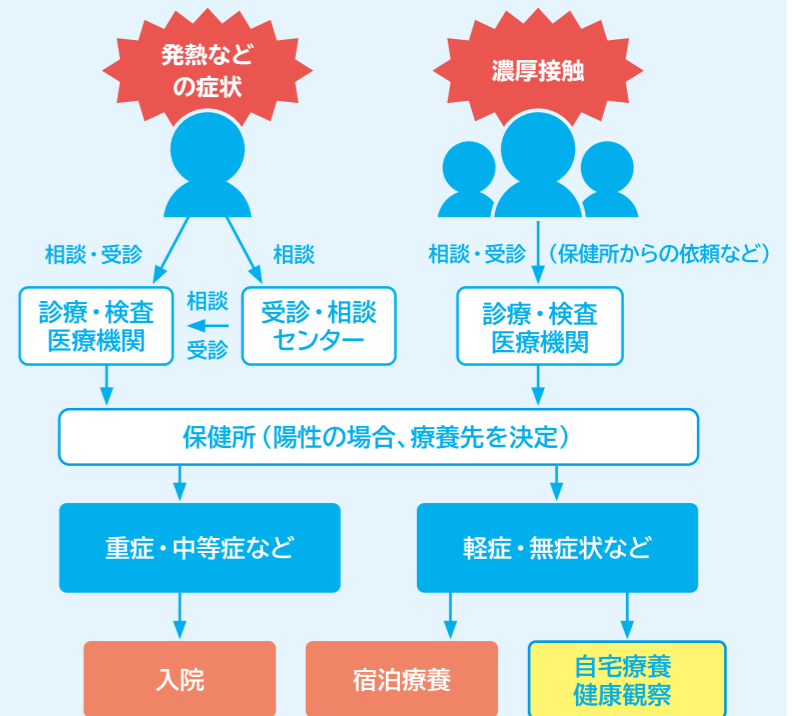

保健所やいわて健康観察サポートセンターなどの担当者が定期的に電話などで健康観察を行います。自宅療養中に体調が悪化したときは、すぐに保健所またはいわて健康観察サポートセンターに連絡してください。状況に応じて、医療機関による訪問診療や電話などによるオンライン診療を行ったうえで、保健所が入院調整を行います。

Q 自宅療養中は外出できる？ 買い物はどうしたらいい？

A 外出は厳禁です。食料品などは自宅にあるものを使うか、差し入れやインターネット通販をご利用ください。差し入れや配達されたものは、対面せずにお受け取りください。

Q 当面の食料がないときはどうしたらいい？

A 保健所などにご相談ください。レトルト品などを必要に応じて配達します。ただし、離乳食やアレルギー食などには対応できませんので、ご注意ください。



Q 自宅療養中の健康観察はどうしたらいい？

A 1日2～3回、体温や血中酸素濃度の測定を行っていただきます。血中酸素濃度の測定に必要なパルスオキシメーターは、保健所などから貸し出します。(療養解除後に返却が必要です。) 保健所やいわて健康観察サポートセンターなどの担当者が定期的に体調確認の電話をしますので、体調などの報告をお願いします。

Q 自宅療養はいつ終わる？

A 療養解除の決定は保健所が行います。決定後、保健所またはいわて健康観察サポートセンターから連絡します。



こんなときは迷わず相談！

新型コロナウイルスに関する相談窓口

発熱・咳などの症状が出たときの相談

- かかりつけ医がいる場合
まずは、かかりつけ医へ電話で相談
- かかりつけ医がいない、相談先が分からない、夜間・休日の場合
受診・相談センター
電話：019-651-3175
FAX：019-626-0837
受付時間／24時間(土日・祝日を含む)

県の対策や予防法などに関する相談

- 一般相談窓口(コールセンター)
電話：019-629-6085
FAX：019-626-0837
受付時間／9:00～21:00(土日・祝日を含む)

ワクチンの有効性や安全性、副反応などについての相談

- 岩手県新型コロナワクチン専門相談コールセンター
電話：0120-89-5670(フリーダイヤル)
受付時間／24時間(土日・祝日を含む)

生活・仕事への影響で心の不調を感じているときの相談

- 岩手県精神保健福祉センター ころの相談電話
電話：019-622-6955
受付時間／9:00～18:00(年末年始、土日・祝日を除く)

コロナ禍に便乗した不審な電話についての相談

- 国民生活センター(新型コロナワクチン詐欺、消費者ホットライン)
電話：0120-797-188(フリーダイヤル)
受付時間／10:00～16:00(土日・祝日を含む)

外国人住民や訪日外国人向けの相談

- いわて外国人県民相談・支援センター
(Iwate Support Center for Foreign Residents)
電話：019-654-8900
Email / iwate-soudan-center@iwate-ia.or.jp
受付時間／9:00～20:00(アイーナ休館日を除く)

新型コロナウイルス感染症関連情報は、県ホームページからご覧ください。

岩手県 コロナウイルス 検索



改めて確認しよう！感染リスクの高い場面と対策

学校の部活動やスポーツジムなど

- スポーツ活動の前後に更衣室・休憩室などで、マスクなしでの会話をしたことから、感染が拡大
- ▶ 着替えなどは素早く行いましょう！
- ▶ 会話をするときはマスクをつけましょう！

飲食を伴う懇親会

- 密な空間でマスクをせずに会食したことから、クラスターが発生
- ▶ 感染対策をとっている認証店を利用し、マスク会食を心がけましょう！

職場

- 社員食堂や更衣室・休憩室・喫煙室などで、マスクなしでの会話をしたことから、クラスターが発生
- ▶ 更衣室などでは、一度に利用する人数を制限し、ほかの人と十分な距離を取りましょう！
- ▶ 会話をするときはマスクをつけましょう！

保育所など

- 保育所や幼稚園などで、園児や職員から家庭内に感染が拡大
- ▶ 発育状況などから無理なくマスクが着用できる子どもは、可能な範囲でマスクをつけましょう！

STOP コロナ差別・偏見

感染された方やその関係者・医療従事者に思いやりの気持ちを

新型コロナウイルス感染症は、誰もが感染する可能性があります。患者やその関係者・医療従事者などへの差別・偏見・誹謗中傷は決して許されません。相手を思いやる気持ちを持ち、冷静に行動しましょう。

新型コロナワクチンを接種していない方への差別や偏見はやめましょう

体質や持病などの理由で、新型コロナワクチンを接種できない人もいます。また、接種は強制ではなく、ご本人の意思に基づくものです。接種していない人に対して、接種の強制や差別・偏見・いじめ・職場での不利益な取り扱いなどをしないよう、皆さまのご理解とご協力をお願いします。

いわての旬をいただきます!

しあわせ レシピ

いわては美味しい食材の宝庫です。味わい豊かな旬の食材を使って、楽しくクッキング。今回ご紹介する「パレタ」と呼ばれるメキシコの氷菓は口当たりも爽やか。暑い夏の日におすすめです。

今号の食材 ブルーベリー



ブルーベリーは主に、一関市、岩手町、盛岡市、遠野市などの丘陵地で生産されています。岩手の冷涼な気候に適したハイブッシュ系と呼ばれる品種で、大きめの果実はさわやかな甘酸っぱさが特徴。生食で美味しいのはもちろん、ジャムやジュース、ワインなどの加工品も好評です。

材料 (80g×3個分)

- ヨーグルト 400g
- ブルーベリー 100g
- 砂糖 50g

[レシピ監修]

料理家: ^{はしもと れな}橋本玲奈さん
盛岡市在住。飲食店のメニュー開発やケータリング、料理撮影のスタイリングなど、県内を中心に活躍中。

作り方

- ① ヨーグルトをコーヒーフィルターなどに入れ、冷蔵庫で半量になるくらいまで(約3時間)水切りする。
- ② その間にブルーベリーと砂糖を合わせて小鍋に入れ、果汁が出るまで置いておく。
- ③ 果汁が出たら、かき混ぜすぎないように注意して、強火で一気に煮上げる。ヘラで触って実がやわらかくなっていればOK。
- ④ ③をボウルに移し、ぴったりとラップをして冷ます。
- ⑤ ①の水切りヨーグルトとブルーベリーをざっくりと混ぜ、アイス型の型に入れる。冷凍庫で凍らせれば出来上がり。



※アイスの型がなければ、ジュースの小さな紙パックを代用したり、ラップを引いたバットに平たく伸ばして分割してもOK!

今号のレシピ

ブルーベリーと ヨーグルトのパレタ

#いわてグラフキャンペーン

Twitter、Facebook、Instagramに「#いわてグラフ」をつけて、投稿すると岩手のいいものをプレゼント!

- 当選商品: サヴァ缶3缶セット
- 当選者数: 4名様
- 応募期間: 2022年6月1日(水)~7月15日(金)
- 応募方法: 「#いわてグラフ」をつけて、あなたが読んでほしい・見てほしいと感じた内容をTwitter、Facebook、Instagram、いずれかのSNSから投稿してください。投稿いただいた方の中から抽選で岩手のいいものをプレゼントします。
- 当選発表: 当選した方にはダイレクトメッセージにてお知らせします。
- お問い合わせ: 県庁広聴広報課 019-629-5283



詳しくはこちらをご確認ください!



教えて! いわて 県民計画

みんなで目指す岩手の未来像のための「いわて県民計画(2019~2028)」。10の政策分野から、今回は「仕事・収入」の取り組みを紹介します。

県産木材を活用した住宅建築



Q 木のぬくもりや触り心地が大好き!
木をふんだんに使った住まいに憧れます。
岩手の木材の良さや、家をつくる際の
支援制度を詳しく教えて!

A 県産木材を使った家づくりを資金面でサポートする制度の紹介や、木の家を扱っている工務店などを探せる情報サイト「いわて木の家ナビ」を開設しています。ぜひご覧ください。



木材は陽の光を反射し、部屋全体を温かみのある空間にします。

県産木材を使って家づくりをする方は おトクな補助制度を利用できます

(いわて木づかい住宅普及促進事業)

■新築住宅
[基本額] 県産木材の使用量に応じて**15~45万円**

+

以下のいずれかに該当する場合
・JAS材などの使用**10万円**
・18歳以下の子どもがいる世帯は**25万円**または**30万円**
(妊婦がいる世帯も対象)
・省エネ・バリアフリー
10万円または**20万円**

→ **最大100万円**を補助

※補助額の上限が100万円であるため

■リフォーム住宅
[基本額] 県産木材の使用量に応じて**10~20万円**

+

以下のいずれかに該当する場合
・18歳以下の子どもがいる世帯は**5万円**
(妊婦がいる世帯も対象)
・省エネ・バリアフリー
10万円または**20万円**

→ **最大45万円**を補助

詳しくは、県ホームページをご覧ください。 [いわて木づかい住宅](#) 検索



こちらも
チェック!

いわて木の家ナビ -いわて森の棟梁-

住宅の建築・リフォームの際に県産木材を利用しやすいように、建築士や工務店などの情報を提供するポータルサイトです。県産木材を使った住宅の紹介や現場見学会、イベントなどの情報も掲載しています。



岩手は木の種類が豊富、 県産木材で愛着のわく家を

木の家は、夏は涼しく冬は暖かく、1年を通じて快適に過ごすことができます。また、木の香りには、リラックス効果があり、住む人を癒します。手入れ次第では、他の資材よりも長持ちし、年数を重ねるほどに色つやが増えて、良い味わいが出てくることも特徴です。

岩手には、さまざまな種類の樹木があり、木の扱いに長けた大工さんも多くいます。構造材をはじめ、住まいのあらゆる場所に好きな県産木材を使うことができますので、地域の林業を応援しながら、希望に合った家づくりができます。



「いわて森の棟梁」登録事業者
オオツカヨウ建築設計 / 大塚 陽さん

お問い合わせ 県庁林業振興課 019-629-5772

**盛岡
エリア**

森の中で思いっきり深呼吸！
「県民の森」で散策やキャンプ、工芸体験
など楽しい時間を過ごしませんか。



雄大な岩手山の北麓に広がる「岩手県
県民の森」は、360ヘクタールもの敷地内
にブナやミズナラ、桜など、さまざまな樹
木が生い茂る森林公園。散策をしながら
自然観察が楽しめるのはもちろん、のびの
び遊べる「みんなの広場」やキャンプ場な
ど、家族や友人と利用できるアウトドア施
設が充実しています。

また、森のことを学んだり、工作や手作
り体験ができる「森林ふれあい学習館フォ
レスト」や、木工教室が開かれる「木材工
芸センター」などの屋内施設もあり、雨の
日でも楽しく過ごすことができます。

子ども会や老人クラブなど、団体での
森林に関する行事や活動をお考えの方
は、お気軽にご相談ください。森林観察

会やネイチャー
ゲームの体験学
習など、団体の目的に
合わせた活動をいろいろ提案してくれます。
緑が美しい季節です。ぜひ皆さんでお出
かけください。

<イベント>

- 夜の森さんぽ：
7月10日(日) 18:30~20:00
- 夏の森さんぽ：
7月31日(日) 10:00~ 12:00
- 自然ボランティア活動：
8月27日(土) 10:00~ 12:00

[問] 岩手県県民の森 管理事務所
0195-78-2092



**県南
エリア**

「SL 銀河」で釜石線沿線の旅へ。
ラストランを逃さず、
楽しい思い出づくり。

宮沢賢治が釜石線(当時は岩手軽便鉄道)を舞
台に描いたという、童話「銀河鉄道の夜」。この作
品をテーマとした列車「SL 銀河」は、賢治の世界観
や空気感、生きた時代を共有することで、東北の文
化・自然・風景を感じられる車内空間が広がってい
ます。

この列車を牽引するC58形蒸気機関車239号機
は、1940年に製造され1972年に引退するまで、
32年間活躍した機関車。引退後は、盛岡市の県営

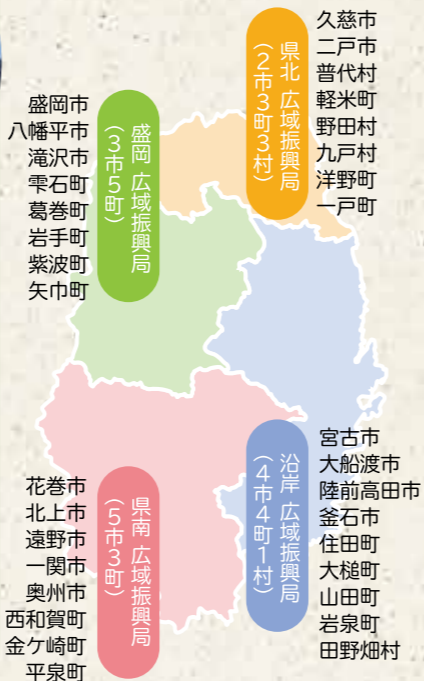

運動公園内の交通公園に保存されていましたが、
2014年から復元されました。

運行区間の花巻～釜石間は、約4時間半の旅。賢
治の足跡を残す生誕地・花巻、銀河鉄道の始発駅
のモデルと言われる土沢、めがね橋がある宮守、民
話のふるさと・遠野、洞窟内に滝があり、見ごたえ
満載の滝観洞がある上り有住(かみあ
りす)、鉄と海のまち・釜石。
今の季節は、車窓から美し
い自然や田園風景が楽
しめる絶好のシーズン
です。2023年の春に
は運行が終了する「SL
銀河」。この機会にぜ
ひ、ご乗車ください。



iiiwate フォトコンテスト 2020
入賞「黒煙の勇姿」

[問] 県南広域振興局経営企画部
0197-22-2843



**4広域振興局からの
お知らせ**

広域振興局とは、地域振興、産業振興、保健福祉など、広域的
な課題に取り組み岩手県の総合出先機関です。このコーナ
ーでは、4つの広域振興局から折々のお知らせをお届けします。

※新型コロナウイルス
感染症の影響により、
イベントなどが変更に
なる場合があります。

**県北
エリア**

水産エコラベル認証制度を取得、
約2年半の試験養殖を経て
「久慈育ち琥珀サーモン」デビュー！



4月から始まった
水揚げの様子

近年、海水温の上昇の影響などで秋
サケなどの不漁が続いています。久慈市
漁業協同組合は、漁獲量の確保に向け、
2019年からギンザケの試験養殖をスター
トし、2021年度から本格化させました。

生けすがある久慈湾は、潮の流れが速
いため、身の締まりが良く、品質は上々。
また、水産資源や生態系などに配慮した
環境にやさしい方法で行われている養殖
業として、県内初となる水産エコラベル
認証制度(MEL認証)を取得しました。
愛称は、一般公募によって久慈市が日本
一の産出量を誇る「琥珀」の名が入った
「久慈育ち琥珀サーモン」に決定。同市

在住の幼稚園
児が名前を考え
たことで話題を
集めました。

4月14日には初水揚げ
されたサーモン約3200匹が市場へ出
荷されました。水揚げは5月から本格化
し、8月上旬まで続く見込みで、今年度
は県内のサケ・マス養殖では最大規模と
なる600トンの水揚げを計画していま
す。また、地元産のイワシ・サバの魚粉
や山葡萄のしぼりかすを加えた飼料を
与える試験を行っていて、品質向上にも
余念がありません。

この夏は、久慈市で育ったサーモンを
ご賞味ください。

[問] 県北広域振興局水産部
0194-53-4985



**沿岸
エリア**

宮古市で遊覧船運航開始！
新たな公園も整備され、
出崎地区が新たな観光拠点に。

7月17日、宮古市で新たな遊覧船「宮古うみねこ
丸」の運航がスタートします。宮古市では、クラウド
ファンディングや募金などを通して資金を調達。市
内外からの協力で、遊覧船を建造しました。遊覧船
は、浄土ヶ浜の他に出崎地区にも発着所を設け、周
遊コースだけではなく、海上交通としても広く利用
できるようになります。

発着所の出崎地区には、潮だまりや展望広場など
を備えた「しおかぜ公園」が4月に完成。「道の駅・
みなとオアシスみやこ(シートピアなあと)」を中心
に新たな賑わいが生まれる場所として期待されてい
ます。三陸沿岸道路、宮古盛岡横断道路の全線開通
によって、内陸や沿岸北部・南部からのアクセスが
向上した宮古市。三陸有数の景勝地である国指定
名勝「浄土ヶ浜」や、ご当地体験型グルメ「瓶ドン」

など、見て楽しい、食べて美味
しい魅力が詰まった宮古市
へ、ぜひお越しください。



宮古うみねこ丸 (5月2日撮影)

[問] 宮古市観光課
0193-68-9091
(遊覧船に関すること)
宮古地域振興センター
0193-64-2211
(出崎地区に関すること)



お出かけください

企画展「赤色に宿るチカラ」



絛羅紗地(白羽)(ウラハ)の「しゃじかっぱ」(もりおか歴史文化館蔵)

地質・考古・歴史・民俗各分野の資料から、赤色の人々にどのような影響を与え、暮らしの中で生かされてきたかを伝えます。

【期間】6月11日(土)～8月21日(日)(休館日:月曜日、月曜日が休日の場合は火曜日、8月の企画展期間中は毎日開館)

【問】岩手県立博物館
019-661-2831



企画展「今こそ、縄文。」

2021年、世界遺産に登録された「北海道・北東北の縄文遺跡群」。県内からは一戸町の御所野遺跡が構成資産に選ばれました。そこで、縄文時代や県内の縄文遺跡について理解を深めるため、関連資料を展示します。

【期間】7月24日(日)まで
(休館日:5月28日(土)、5月31日(火)、6月30日(木))

【問】岩手県立図書館
019-606-1730



企画展「Human and Animal 土に吹き込まれた命」



キム・シモンソン《金色の水たまりにジャンプする少女》2012、2020年

世界各地で活躍する奈良美智(ならよしとも)(日本)、バス・カヴェナー(アメリカ)、ステファニー・クエール(イギリス)、スーザン・ホールズ(イギリス)、キム・シモンソン(フィンランド)による「人」と「動物」をテーマにした現代陶芸作品や関連作品約100点を紹介します。

【期間】5月28日(土)～7月3日(日)
(休館日:月曜日、月曜日が休日の場合は火曜日)

【問】岩手県立美術館
019-658-1711



ご存知ですか

被災家屋等太陽光発電設備導入費補助金のご案内

東日本大震災津波で家屋などに半壊以上の被害を受けた方が、県内で新たに太陽光発電システムを設置した場合、経費の一部に補助が受けられます。【補助額】太陽電池の最大出力に、1kWあたり2万円を乗じて得た額(千円未満切り捨て)

【申請期限】2023年3月10日(金)必着
県サイト内ページ番号検索 1005586

【問】県庁環境生活企画室
019-629-5349

いわて女性のスペース・ミモザのご案内

「コロナ禍のせいか、何となく不安や孤独を感じる」「困っているけれど、どうしたらいいか分からない」。県は、そんな女性が安心して相談できる場所として、「いわて女性のスペース・ミモザ」を開設しています。相談受付のほか、お困りの方へ生理用品の提供などを行っていますので、お気軽にお問い合わせください。

【電話受付】月・火・木 12:00～18:00
【E-Mail】iwate.mimosa@gmail.com

詳しくはミモザのホームページをご覧ください。



【問】いわて女性のスペース・ミモザ
090-6457-7887

ご存知ですか

単行本「コミックいわて」第11巻発行!

岩手の魅力を発信するマンガ単行本「コミックいわて」シリーズ第11巻、「コミックいわて11(いい!)」を発行しました!第5回マンガ郷いわて特別賞受賞者の里中満智子(さとなかまちこ)先生をはじめ、岩手ゆかりの漫画家による作品13本を収録しています。岩手の世界遺産、伝統工芸、スポーツなど、たくさんの「いい!」が詰まった一冊です。ぜひ、読んでみてください。



県サイト内ページ番号検索 1011856

【問】県庁文化振興課
019-629-6286

山地災害に備えを

山崩れや土石流、地すべりなどの山地災害から命や財産を守るためには、身近にある危険な場所を知っておくことが大切です。県はホームページで山地災害危険地区の情報を公開していますので、事前に確認して備えておきましょう。山の斜面や川の異常を感じたときは、市町村や最寄りの県広域振興局にご連絡ください。



土砂災害を防止する治山の様子

県サイト内ページ番号検索 1008414

【問】県庁森林保全課
019-629-5800

戦没者等の遺族に対する第十一次特別弔慰金のご案内

戦後75周年に当たり、戦没者などのご遺族に第十一次特別弔慰金が支給されています。これから請求を行う方は、お早目に手続きをお願いします。【支給対象者】戦没者等の死亡当時のご遺族で

- 2020年4月1日までに戦傷病者特別援護法による弔慰金の受給権を取得した方
- 戦没者等の子
- 戦没者等の①父母②孫③祖父母④兄弟姉妹
※3については、戦没者等の死亡当時、生計関係を有していること等の要件を満たしているかどうかにより順番が入り替わります。
- 上記1から3以外の戦没者等の三親等内の親族(甥、姪等)
※4については、戦没者等の死亡時まで引き続き1年以上の生計関係を有していた方に限ります。

【支給内容】額面25万円、5年償還の記名国債

【請求期間】2023年3月31日(金)まで
【請求窓口】お住まいの市町村の援護担当課

県サイト内ページ番号検索 1028057

【問】お住まいの市町村 または 県庁地域福祉課
019-629-5481

広聴広報ガイド

ご意見・ご提言はこちら

手紙・はがき 〒020-8570 (住所不要)
岩手県広聴広報課
電子メール koucho@pref.iwate.jp
電話 019-629-5110
受付時間 8:30～17:00
(土・日・祝日・年末年始を除く)

F A X 019-651-4865[24時間受付]



岩手県ホームページ

岩手県 検索

県政情報、防災情報、岩手の魅力情報を発信中



東日本大震災津波伝承館の情報を発信中



県政テレビ番組「いわて!わんこ広報室」毎週放送中!!

- テレビ岩手………月曜日 18:54～19:00 (再放送)土曜日 21:54～22:00
 - 岩手めんこいテレビ 水曜日 21:54～22:00
 - 岩手朝日テレビ……水曜日 23:10～23:15
 - IBC岩手放送………木曜日 18:55～19:00
- ※都合により放送時間に変更になることがあります。

震災からの歩み(主なもの)

- 2022年3月・4月
- 3月 11日(金) 東日本大震災津波 岩手県・大槌町合同追悼式を実施
 - 19日(土)～21日(月・祝) さんりく音楽祭2022開催
 - 25日(金) 復興支援道路一般国道340号葉山～恵蘇工区開通
 - 4月 9日(土) SL銀河運行開始

【被害状況】2022年4月30日現在
■死者5,145人(震災関連死470人を含む)
■行方不明者1,110人(うち死亡届の受理件数1,101件)

放射線影響対策のお知らせ

生活空間の放射線量

県では、2011年6月から県内の公園や庁舎など55地点の放射線量(空間線量率)を定期的に測定しています。測定値は、2013年6月以降、全ての地点で国の除染基準(毎時0.23マイクロシーベルト)を下回っています。汚染状況重点調査地域(一関市、奥州市、平泉町)でも、2011年6月と比べて近年は概ね25%まで低減しています。

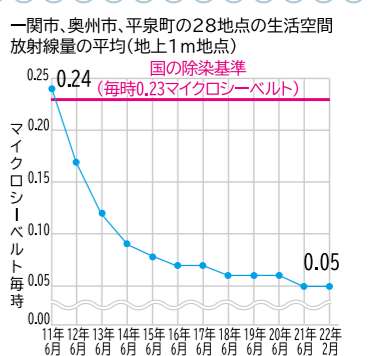

県サイト内ページ番号検索 1002098

【問】【生活空間の放射線量】県庁環境保全課 019-629-5356
【全般】県庁復興危機管理室 019-629-6912



岩手県立大学のキャンパスで自作ロボットと写る田尻さん。

若者たちの活躍は、いわてに元気をもたらします。スポーツ、音楽、芸術など、さまざまな分野で夢に向かって活躍する若者たちをご紹介します。

NEXT STARS

輝く岩手の若者たち!



岩手県立大学大学院
ソフトウェア情報学研究所 博士前期課程1年
滝沢ロボティクス合同会社 社長
たじり はやと
田尻 隼人さん

岩手の課題を ロボットで解決する

高校時代からロボットを作っていた田尻隼人さんは、兵庫県の出身。進学先に選んだ地は、縁もゆかりもない岩手県。ロボットに触れ合う機会が都会と比べて少ない地域なら、開拓の余地が無限にあると考えたそうです。

岩手県立大学に進学すると、ものづくりをする人材を育てることがSDGs(持続可能な開発目標)につながると気づき、NPO法人を立ち上げ、子ども向けのロボット教室を開催。併せて、社会に役立つロボット作りを目指すようになりました。

さらに田尻さんは発想を広げ、子どもたちが岩手で働きたいと思えるITを活かした会社づくりを構想。その一歩として、農業が抱える高齢化や担い手不足といった課題を解決する「自走型農業用搬送ロボット」を構想し、『大学SDGs ACTION! AWARDS 2020』でグランプリを受賞しました。その賞金を元手とし、大学3年の時に大学や高校時代の友人たちと起業。現在は、農地で収穫する人の後ろを自動走行し、農作物を搬送するロボットを開発・販売しています。

読者アンケート & プレゼント

- 記事は分かりやすかったですか？(番号で回答)
 ①非常に分かりやすい ②分かりやすい ③普通 ④分かりにくい ⑤非常に分かりにくい ※④または⑤の方は、どのような点が分かりにくかったかお書きください。
- 今回の企画に興味を持ったものは何ですか？
- 身の回りで知りたい分野は何ですか？(番号で回答・複数回答可)
 ①産業 ②医療・福祉 ③防災 ④教育・文化 ⑤環境 ⑥社会資本整備 ⑦その他 ※⑦その他の方は、関心があるものをお書きください。
- 本誌へのご意見・ご要望がありましたら、ご自由にお書きください。

アンケートにお答えいただいた皆さまの中から抽選で合計30名様にプレゼント!

住所・氏名・年齢・職業・電話番号・ご希望のプレゼントのアルファベット記号(A・B・Cのいずれか)をお書きの上、はがき、FAX、電子メール、または右の二次元バーコードを読み込んで、応募フォームからご応募ください。■送り先 ○はがき 〒020-8570(住所不要) 岩手県広聴広報課「いわてグラフィック6月号・読者アンケート」係 ○FAX 019-651-4865 ○電子メール kouhou@pref.iwate.jp ■応募締切/2022年7月15日(金)当日消印有効 ■当選発表/商品の発送(8月上旬ごろ)をもって代えさせていただきます。



*ご記入いただいた個人情報やアンケートの内容につきましては、厳正な管理の下で取り扱い、アンケート集計、プレゼントの発送にのみ利用させていただきます。

A 金色の風 2kg 10名様
[問]株式会社純情米いわて 019-638-0120



岩手が誇るブランド米「金色の風」。ふわりとした食感と豊かな甘味、ほどよい粘りが特徴。冷めても美味しさが変わらず、食感もそのままに楽しめます。

B 手づくりブルーベリーソース(120g2個入) 10名様
[問]株式会社岩手町ふるさと振興公社 0195-61-1600



岩手町の特産品ブルーベリーを使い、手づくりで仕上げたソースです。ジャムより柔らかく、とろりとした食感。ヨーグルトなどにかけてお召し上がりください。

C コミックいわて第11巻 10名様
[問]県庁文化振興課 019-629-6286

MATSUDA98先生のサイン入りをプレゼントします。(P13の岩手県からのお知らせをご参照ください)