

さけます統計資料
----------

No. 45
--------

令和元年度

# 岩手県のさけ・ますに関する資料

令和5年8月8日

岩手県農林水産部水産振興課

## 資料発行の経過

番号	発刊年月	題名	内容
1	昭和 50 年 11 月	岩手県のさけ・ますに関する資料 (1)	昭和40年度～
2	"	" (2)	～昭和49年度
3	昭和 54 年 10 月	" (1)	昭和50年度～
4	"	" (2)	～昭和53年度
5	昭和 55 年 7 月	"	昭和54年度
6	昭和 56 年 8 月	"	昭和55年度
7	昭和 57 年 8 月	"	昭和56年度
8	昭和 59 年 1 月	"	昭和57年度
9	昭和 60 年 1 月	"	昭和58年度
10	昭和 61 年 1 月	"	昭和59年度
11	昭和 62 年 2 月	"	昭和60年度
12	昭和 63 年 3 月	"	昭和61年度
13	平成 元年 3 月	"	昭和62年度
14	平成 2 年 3 月	"	昭和63年度
15	平成 3 年 3 月	"	平成元年度
16	平成 4 年 3 月	"	平成 2 年度
17	平成 5 年 3 月	"	平成 3 年度
18	平成 6 年 3 月	"	平成 4 年度
19	平成 7 年 3 月	"	平成 5 年度
20	平成 8 年 3 月	"	平成 6 年度
21	平成 9 年 3 月	"	平成 7 年度
22	平成 10 年 3 月	"	平成 8 年度
23	平成 11 年 3 月	"	平成 9 年度
24	平成 12 年 3 月	"	平成10年度
25	平成 13 年 3 月	"	平成11年度
26	平成 14 年 3 月	"	平成12年度
27	平成 15 年 3 月	"	平成13年度
28	平成 16 年 3 月	"	平成14年度
29	平成 17 年 3 月	"	平成15年度

番号	発刊年月	題名	内容
30	平成 20 年 4 月	岩手県のさけ・ますに関する資料	平成16年度
31	平成 20 年 4 月	〃	平成17年度
32	平成 21 年 3 月	〃	平成18年度
33	平成 21 年 8 月	〃	平成19年度
34	平成 23 年 2 月	〃	平成20年度
35	平成 27 年 2 月	〃	平成21年度
36	平成 27 年 8 月	〃	平成22年度
37	平成 27 年 8 月	〃	平成23年度
38	平成 27 年 8 月	〃	平成24年度
39	令和 2 年 5 月	〃	平成25年度
40	令和 2 年 5 月	〃	平成26年度
41	令和 4 年 6 月	〃	平成27年度
42	令和 4 年 6 月	〃	平成28年度
43	令和 4 年 12 月	〃	平成29年度
44	令和 5 年 8 月	〃	平成30年度
45	令和 5 年 8 月	〃	令和元年度

## 内 容

1. さけ・ます資源の最近の動向	1
2. 回帰率の動向	2
3. 令和元年度 漁業種類別・旬別さけ漁獲実績	6
4. 令和元年度 魚市場別・漁業種類別・旬別さけ漁獲実績	7
5. さけ価格及び漁獲金額の推移	22
6. 令和元年度 さけ捕獲・採卵及び稚魚生産実績	27
7. 令和元年度 河川別、日別さけ捕獲成績	39
8. 令和元年度 旬別秋さけ種卵採卵実績	89
9. 令和元年度 旬別秋さけ種卵収容実績	92
10. 河川別親魚捕獲数及び稚魚放流数	101
11. 令和元年度 さけ稚魚河川放流実績	106
12. 令和元年度 さけ海中飼育放流成績	111
13. 全国さけ漁獲量及び稚魚放流数	113
14. さくらます沿岸漁獲量	115
15. 令和元年度 さくらますふ化放流成績	117
16. 年度別さくらます幼魚放流尾数	118
17. さけ・ます人工ふ化場位置図	119

※ 平成28年台風第10号災害によるデータ紛失のため、「年度別さくらます幼魚放流尾数」のうち、平成25年度分～平成28年度分については不明



## 2 回帰率の動向

### (1) 単純(4年)回帰率

年次	沿岸(河川+海)回帰率	平均回帰率	
45	0.409	-	-
46	1.080	-	-
47	1.279	-	-
48	1.135	45～48年平均	0.976
49	1.207	46～49年 "	1.175
50	0.995	47～50年 "	1.154
51	0.886	48～51年 "	1.056
52	0.956	49～52年 "	1.011
53	1.676	50～53年 "	1.128
54	2.265	51～54年 "	1.446
55	3.888	52～55年 "	2.196
56	3.030	53～56年 "	2.715
57	3.097	54～57年 "	3.070
58	3.283	55～58年 "	3.325
59	4.367	56～59年 "	3.444
60	4.249	57～60年 "	3.749
61	4.190	58～61年 "	4.022
62	2.960	59～62年 "	3.942
63	2.988	60～63年 "	3.597
元	2.923	61～元年 "	3.265
2	3.992	62～2年 "	3.216
3	3.211	63～3年 "	3.279
4	2.776	元～4年 "	3.226
5	3.434	2～5年 "	3.353
6	2.769	3～6年 "	3.048
7	3.184	4～7年 "	3.041
8	5.513	5～8年 "	3.725
9	3.784	6～9年 "	3.813
10	2.836	7～10年 "	3.829
11	1.627	8～11年 "	3.440
12	1.628	9～12年 "	2.469
13	1.737	10～13年 "	1.957
14	1.760	11～14年 "	1.688
15	1.993	12～15年 "	1.780
16	2.324	13～16年 "	1.954
17	2.156	14～17年 "	2.058
18	2.037	15～18年 "	2.128
19	2.216	16～19年 "	2.183
20	1.898	17～20年 "	2.077
21	2.060	18～21年 "	2.053
22	1.278	19～22年 "	1.863
23	0.632	20～23年 "	1.467
24	0.723	21～24年 "	1.173
25	1.201	22～25年 "	0.958
26	1.266	23～26年 "	0.956
27	1.065	24～27年 "	1.064
28	0.940	25～28年 "	1.118
29	0.617	26～29年 "	0.972
30	0.857	27～30年 "	0.870
元	0.197	28～元年 "	0.653

## (2) 年級別、年齢別回帰率及び回帰尾数(河川+海面)

年級	放流数(千尾)	項目	2年魚	3年魚	4年魚	5年魚	6年魚	7年魚	合計
46	97,274	回帰数(尾)	42,000	152,754	474,259	191,036	216	-	860,265
		回帰率(%)	0.043	0.157	0.488	0.196	0.000	-	0.884
		組成比(%)	4.9	17.8	55.1	22.2	0.0	-	100.0
47	120,321	回帰数(尾)	112,387	443,249	557,945	71,055	162	-	1,184,798
		回帰率(%)	0.093	0.368	0.464	0.059	0.000	-	0.985
		組成比(%)	9.5	37.4	47.1	6.0	0.0	-	100.0
48	137,670	回帰数(尾)	12,373	244,524	763,022	135,996	3,278	-	1,159,193
		回帰率(%)	0.009	0.178	0.554	0.099	0.002	-	0.842
		組成比(%)	1.1	21.1	65.8	11.7	0.3	-	100.0
49	127,577	回帰数(尾)	48,520	443,029	1,141,863	150,788	11,232	-	1,795,432
		回帰率(%)	0.038	0.347	0.895	0.118	0.009	-	1.407
		組成比(%)	2.7	24.7	63.6	8.4	0.6	-	100.0
50	144,712	回帰数(尾)	15,237	670,966	2,052,032	898,580	12,598	264	3,649,677
		回帰率(%)	0.011	0.464	1.418	0.621	0.009	0.000	2.522
		組成比(%)	0.4	18.4	56.2	24.6	0.3	0.0	100.0
51	144,430	回帰数(尾)	178,666	996,514	3,352,827	900,793	46,193	-	5,474,993
		回帰率(%)	0.124	0.690	2.321	0.624	0.032	-	3.791
		組成比(%)	3.3	18.2	61.2	16.5	0.8	-	100.0
52	207,910	回帰数(尾)	75,394	1,274,861	3,451,988	1,097,403	17,290	26	5,916,962
		回帰率(%)	0.036	0.613	1.660	0.528	0.008	0.000	2.846
		組成比(%)	1.3	21.5	58.3	18.5	0.3	0.0	100.0
53	213,613	回帰数(尾)	78,626	1,788,987	3,532,160	933,650	26,229	126	6,359,778
		回帰率(%)	0.037	0.837	1.654	0.437	0.012	0.000	2.977
		組成比(%)	1.2	28.1	55.5	14.7	0.4	0.0	100.0
54	263,354	回帰数(尾)	144,883	1,604,162	4,694,178	1,264,764	75,639	792	7,784,418
		回帰率(%)	0.055	0.609	1.782	0.480	0.029	0.000	2.956
		組成比(%)	1.9	20.6	60.3	16.2	1.0	0.0	100.0
55	301,269	回帰数(尾)	337,464	2,921,980	10,418,351	7,769,280	885,451	7,293	22,339,819
		回帰率(%)	0.112	0.970	3.458	2.579	0.294	0.002	7.415
		組成比(%)	1.5	13.1	46.6	34.8	4.0	0.0	100.0
56	326,218	回帰数(尾)	77,804	1,335,109	4,599,075	3,249,934	160,919	10,987	9,433,828
		回帰率(%)	0.024	0.409	1.410	0.996	0.049	0.003	2.892
		組成比(%)	0.8	14.2	48.8	34.4	1.7	0.1	100.0
57	398,722	回帰数(尾)	111,261	1,366,075	11,516,122	5,569,870	438,246	6,157	19,007,731
		回帰率(%)	0.028	0.343	2.888	1.397	0.110	0.002	4.767
		組成比(%)	0.6	7.2	60.6	29.3	2.3	0.0	100.0
58	376,337	回帰数(尾)	49,290	999,061	4,228,587	2,796,715	128,068	3,314	8,205,035
		回帰率(%)	0.013	0.265	1.124	0.743	0.034	0.001	2.180
		組成比(%)	0.6	12.2	51.5	34.1	1.6	0.0	100.0
59	408,561	回帰数(尾)	57,357	1,051,265	7,641,833	3,886,359	301,783	4,635	12,943,232
		回帰率(%)	0.014	0.257	1.870	0.951	0.074	0.001	3.168
		組成比(%)	0.4	8.1	59.0	30.0	2.3	0.0	100.0
60	421,229	回帰数(尾)	125,218	1,254,921	6,618,877	5,295,158	437,022	5,607	13,736,803
		回帰率(%)	0.030	0.298	1.571	1.257	0.104	0.001	3.261
		組成比(%)	0.9	9.1	48.2	38.5	3.2	0.0	100.0
61	436,961	回帰数(尾)	64,699	1,604,539	10,823,717	4,626,495	140,674	11,996	17,272,120
		回帰率(%)	0.015	0.367	2.477	1.059	0.032	0.003	3.953
		組成比(%)	0.4	9.3	62.7	26.8	0.8	0.1	100.0
62	424,459	回帰数(尾)	70,191	823,536	5,213,599	2,221,442	896,725	2,547	9,228,040
		回帰率(%)	0.017	0.194	1.228	0.523	0.211	0.001	2.174
		組成比(%)	0.8	8.9	56.5	24.1	9.7	0.0	100.0
63	442,769	回帰数(尾)	196,595	3,291,572	8,605,279	5,984,665	268,665	11,165	18,357,941
		回帰率(%)	0.044	0.743	1.944	1.352	0.061	0.003	4.146
		組成比(%)	1.1	17.9	46.9	32.6	1.5	0.1	100.0

年級	放流数(千尾)	項目	2年魚	3年魚	4年魚	5年魚	6年魚	7年魚	合計
元	436,716	回帰数(尾)	58,070	1,275,907	7,074,832	4,453,975	441,026	2,734	13,306,544
		回帰率(%)	0.013	0.292	1.620	1.020	0.101	0.001	3.047
		組成比(%)	0.4	9.6	53.2	33.5	3.3	0.0	100.0
2	459,888	回帰数(尾)	41,789	1,016,688	7,509,835	5,747,231	521,229	2,826	14,839,598
		回帰率(%)	0.009	0.221	1.633	1.250	0.113	0.001	3.227
		組成比(%)	0.3	6.9	50.6	38.7	3.5	0.0	100.0
3	438,331	回帰数(尾)	10,497	460,929	5,071,745	5,838,752	248,977	275	11,631,175
		回帰率(%)	0.002	0.105	1.157	1.332	0.057	0.000	2.654
		組成比(%)	0.1	4.0	43.6	50.2	2.1	0.0	100.0
4	443,886	回帰数(尾)	36,925	2,524,706	16,182,598	5,048,613	477,621	2,639	24,273,102
		回帰率(%)	0.008	0.569	3.646	1.137	0.108	0.001	5.468
		組成比(%)	0.2	10.4	66.7	20.8	2.0	0.0	100.0
5	439,305	回帰数(尾)	160,498	1,827,974	9,885,535	5,528,452	146,301	5,616	17,554,376
		回帰率(%)	0.037	0.416	2.250	1.258	0.033	0.001	3.996
		組成比(%)	0.9	10.4	56.3	31.5	0.8	0.0	100.0
6	443,414	回帰数(尾)	97,883	1,430,974	6,014,584	2,469,501	97,389	675	10,111,006
		回帰率(%)	0.022	0.323	1.356	0.557	0.022	0.000	2.280
		組成比(%)	1.0	14.2	59.5	24.4	1.0	0.0	100.0
7	442,748	回帰数(尾)	7,032	546,807	4,047,772	1,645,811	89,200	638	6,337,260
		回帰率(%)	0.002	0.124	0.914	0.372	0.020	0.000	1.431
		組成比(%)	0.1	8.6	63.9	26.0	1.4	0.0	100.0
8	439,517	回帰数(尾)	1,915	534,582	4,708,064	1,686,668	100,487	3,096	7,034,812
		回帰率(%)	0.000	0.122	1.071	0.384	0.023	0.001	1.601
		組成比(%)	0.0	7.6	66.9	24.0	1.4	0.0	100.0
9	446,128	回帰数(尾)	3,476	691,920	5,376,031	3,060,568	204,598	1,331	9,337,924
		回帰率(%)	0.001	0.155	1.205	0.686	0.046	0.000	2.093
		組成比(%)	0.0	7.4	57.6	32.8	2.2	0.0	100.0
10	442,746	回帰数(尾)	5,422	577,892	3,859,163	3,260,131	166,915	624	7,870,147
		回帰率(%)	0.001	0.131	0.872	0.736	0.038	0.000	1.778
		組成比(%)	0.1	7.3	49.0	41.4	2.1	0.0	100.0
11	440,720	回帰数(尾)	18,777	743,233	4,554,504	3,605,321	211,938	523	9,134,296
		回帰率(%)	0.004	0.169	1.033	0.818	0.048	0.000	2.073
		組成比(%)	0.2	8.1	49.9	39.5	2.3	0.0	100.0
12	446,870	回帰数(尾)	28,413	744,863	5,663,305	2,073,590	109,370	6,574	8,626,115
		回帰率(%)	0.006	0.167	1.267	0.464	0.024	0.001	1.930
		組成比(%)	0.3	8.6	65.7	24.0	1.3	0.1	100.0
13	433,956	回帰数(尾)	17,845	930,355	6,635,187	4,046,549	216,296	2,100	11,848,332
		回帰率(%)	0.004	0.214	1.529	0.932	0.050	0.000	2.730
		組成比(%)	0.2	7.9	56.0	34.2	1.8	0.0	100.0
14	435,112	回帰数(尾)	19,056	417,874	3,808,699	2,027,751	58,214	2,794	6,334,388
		回帰率(%)	0.004	0.096	0.875	0.466	0.013	0.001	1.456
		組成比(%)	0.3	6.6	60.1	32.0	0.9	0.0	100.0
15	446,195	回帰数(尾)	16,390	878,075	6,637,969	3,005,016	174,715	10,402	10,722,567
		回帰率(%)	0.004	0.197	1.488	0.673	0.039	0.002	2.403
		組成比(%)	0.2	8.2	61.9	28.0	1.6	0.1	100.0
16	443,005	回帰数(尾)	19,803	970,862	4,916,653	3,524,621	394,578	3,312	9,829,829
		回帰率(%)	0.004	0.219	1.110	0.796	0.089	0.001	2.219
		組成比(%)	0.2	9.9	50.0	35.9	4.0	0.0	100.0
17	436,662	回帰数(尾)	29,151	405,269	4,797,093	2,879,007	145,922	5,255	8,261,697
		回帰率(%)	0.007	0.093	1.099	0.659	0.033	0.001	1.892
		組成比(%)	0.4	4.9	58.1	34.8	1.8	0.1	100.0
18	440,338	回帰数(尾)	18,871	474,507	2,118,896	825,261	38,774	568	3,476,877
		回帰率(%)	0.004	0.108	0.481	0.187	0.009	0.000	0.790
		組成比(%)	0.5	13.6	60.9	23.7	1.1	0.0	100.0
19	440,915	回帰数(尾)	20,786	210,461	1,623,784	999,258	110,852	3,560	2,968,701
		回帰率(%)	0.005	0.048	0.368	0.227	0.025	0.001	0.673
		組成比(%)	0.7	7.1	54.7	33.7	3.7	0.1	100.0



年級	放流数(千尾)	項目	2年魚	3年魚	4年魚	5年魚	6年魚	7年魚	合計
20	440,456	回帰数(尾)	12,155	182,661	1,806,631	1,539,200	147,176	762	3,688,585
		回帰率(%)	0.003	0.041	0.410	0.349	0.033	0.000	0.837
		組成比(%)	0.3	5.0	49.0	41.7	4.0	0.0	100.0
21	440,059	回帰数(尾)	32,271	334,525	3,506,349	3,045,203	149,496	1,541	7,069,385
		回帰率(%)	0.007	0.076	0.797	0.692	0.034	0.000	1.606
		組成比(%)	0.5	4.7	49.6	43.1	2.1	0.0	100.0
22	※震災の影響あり 415,702	回帰数(尾)	2,247	103,215	1,610,995	493,274	23,611	0	2,233,342
		回帰率(%)	0.001	0.025	0.388	0.119	0.006	0.000	0.537
		組成比(%)	0.1	4.6	72.1	22.1	1.1	0.0	100.0
23	291,266	回帰数(尾)	23,245	425,250	2,089,917	1,058,635	2,805	2,413	3,602,265
		回帰率(%)	0.008	0.146	0.718	0.363	0.001	0.001	1.237
		組成比(%)	0.6	11.8	58.0	29.4	0.1	0.1	100.0
24	316,440	回帰数(尾)	32,175	355,199	1,666,420	24,133	38,264	0	2,116,191
		回帰率(%)	0.010	0.112	0.527	0.008	0.012	0.000	0.669
		組成比(%)	1.5	16.8	78.7	1.1	1.8	0.0	100.0
25	389,753	回帰数(尾)	12,722	221,641	58,192	528,207	5,284		826,046
		回帰率(%)	0.003	0.057	0.015	0.136	0.001		0.212
		組成比(%)	1.5	26.8	7.0	63.9	0.6		100.0
26	409,221	回帰数(尾)	2,633	14,761	2,842,349	436,316			3,296,059
		回帰率(%)	0.001	0.004	0.695	0.107			0.805
		組成比(%)	0.1	0.4	86.2	13.2			100.0
27	388,772	回帰数(尾)	2,629	83,216	138,276				224,121
		回帰率(%)	0.001	0.021	0.036				0.058
		組成比(%)	1.2	37.1	61.7				100.0
28	309,175	回帰数(尾)	13,262	177,777					191,039
		回帰率(%)	0.004	0.058					0.062
		組成比(%)	6.9	93.1					100.0
29	369,562	回帰数(尾)	8,549						8,549
		回帰率(%)	0.002						0.002
		組成比(%)	100.0						100.0

### 3 令和元年度漁業種類別・旬別さけ漁獲実績

県計

漁業種類	8月			9月			10月			11月			計
	上	中	下	上	中	下	上	中	下	上	中	下	
尾数(尾)	5,154	4,393	8,228	14,239	14,680	15,666	49,913	80,259	74,624	66,682	74,624	168,967	
重量(kg)	16,649.9	13,261.8	24,632.4	42,875.2	43,517.0	47,253.0	142,775.5	233,545.5	213,400.7	186,592.4	213,400.7	474,430.0	
金額(円)	13,650,150	10,869,671	18,901,138	33,960,179	29,659,056	33,702,276	119,540,469	182,901,801	62,640,685	157,863,912	177,465,315	397,969,912	
平均単価	820	820	767	792	682	713	846	832	842	832	832	839	
平均体重	3.23	3.02	2.99	3.01	2.96	3.02	2.86	2.91	2.69	2.80	2.86	2.81	
隻数(隻)	0	0	0	0	0	0	0	0	0	0	0	6	
尾数(尾)	0	0	0	0	0	0	0	0	0	0	0	35	
重量(kg)	0.0	0.0	0.0	0.0	0.0	0.0	0.0	0.0	0.0	0.0	0.0	89.7	
金額(円)	0	0	0	0	0	0	0	0	0	0	0	63,925	
平均単価	-	-	-	-	-	-	-	-	-	-	-	713	
平均体重	-	-	-	-	-	-	-	-	-	-	-	2.56	
尾数(尾)	1,167	1,672	4,253	6,528	6,945	6,482	9,301	22,728	4,994	4,500	4,058	13,552	
重量(kg)	3,725.2	5,054.8	12,817.2	19,721.9	20,978.7	19,653.1	26,994.4	67,826.2	12,750.5	11,289.5	10,649.5	94,689.5	
金額(円)	2,963,058	4,116,630	9,424,874	15,038,742	13,628,748	12,764,151	19,745,274	46,138,173	10,191,959	8,606,555	7,672,615	26,471,029	
平均単価	795	807	735	762	650	649	731	682	799	762	720	763	
平均体重	3.19	3.02	3.02	3.02	3.02	3.03	2.90	2.98	2.55	2.51	2.82	2.56	
尾数(尾)	6,321	2,241	12,481	20,787	21,625	22,148	59,214	102,987	32,855	71,182	76,717	182,354	
重量(kg)	20,375.1	6,836.9	37,449.6	62,603.1	64,495.7	66,906.1	169,769.9	301,171.7	87,187.4	197,881.9	224,139.9	509,209.2	
金額(円)	16,613,208	5,686,608	28,326,012	48,998,921	43,287,804	46,466,427	139,285,743	229,039,974	72,832,544	166,470,467	185,201,855	424,504,866	
平均単価	815	832	756	783	671	695	820	760	835	841	826	834	
平均体重	3.22	3.02	3.00	3.01	2.98	3.02	2.87	2.92	2.67	2.78	2.85	2.79	
尾数(尾)	1,422	1,888	2,413	3,635	7,173	3,630	8,409	19,212	7,167	11,732	10,658	29,557	
重量(kg)	4,583.7	5,760.0	7,240.3	21,393.2	19,173.2	10,965.7	24,109.1	56,468.0	19,135.6	32,614.3	30,347.7	82,097.6	
尾数(尾)	0	0	94	94	154	4	5,367.1	2,030	1,357	3,868	5,551	10,776	
重量(kg)	0.0	0.0	282.0	282.0	459.3	12.1	69,495	124,229	3,623.1	10,752.8	15,806.0	30,181.9	
尾数(尾)	7,743	8,109	14,988	27,226	29,952	25,782	69,495	124,229	41,179	86,782	94,926	222,887	
重量(kg)	24,956.8	24,489.6	44,971.9	86,348.2	77,883.9	86,348.2	199,246.1	363,478.2	109,946.1	241,249.0	270,293.6	621,488.7	
金額(円)	16,613,208	5,686,608	28,326,012	48,998,921	43,287,804	46,466,427	139,285,743	229,039,974	72,832,544	166,470,467	185,201,855	424,504,866	
平均単価	815	818	756	783	671	695	820	760	835	841	826	834	
平均体重	3.22	3.02	3.00	3.01	2.98	3.02	2.87	2.92	2.67	2.78	2.85	2.79	

漁業種類	12月			1月			2月			合計		
	上	中	下	上	中	下	上	中	下	上	中	下
尾数(尾)	113,391	114,232	287,854	14,656	3,304	642	18,602	59	0	82	0	3
重量(kg)	339,057.7	355,423.3	828,384.2	51,251.2	12,302.5	2,562.1	66,115.8	231.4	0.0	238.1	0.0	6.7
金額(円)	285,475,857	291,260,005	694,870,881	45,746,409	10,805,268	2,149,839	58,701,566	129,600	0	4,740	0	1,382,188,829
平均単価	842	819	882	893	878	839	888	560	-	564	-	832
平均体重	2.99	3.11	3.09	3.50	3.72	3.99	3.55	3.92	3.84	-	-	2.99
隻数(隻)	8	12	35	0	0	0	0	0	0	0	0	41
尾数(尾)	18	35	82	0	0	0	0	0	0	0	0	117
重量(kg)	56.1	122.9	270.6	0.0	0.0	0.0	0.0	0.0	0.0	0.0	0.0	360.3
金額(円)	37,193	94,997	209,705	0	0	0	0	0	0	0	0	273,630
平均単価	663	773	775	-	-	-	-	-	-	-	-	759
平均体重	3.12	3.51	3.30	-	-	-	-	-	-	-	-	3.08
尾数(尾)	5,482	6,878	13,914	25	0	0	25	0	0	0	0	57,914
重量(kg)	15,299.4	19,479.2	39,400.4	86.6	0.0	0.0	86.6	0.0	0.0	0.0	0.0	165,295.8
金額(円)	10,457,322	13,653,032	27,936,479	67,501	0	0	67,501	0	0	0	0	118,614,982
平均単価	684	701	828	779	-	-	779	-	-	-	-	718
平均体重	2.79	2.83	2.83	3.46	-	-	3.46	-	-	-	-	2.85
尾数(尾)	118,891	121,145	281,850	14,681	3,304	642	18,627	59	0	82	0	3
重量(kg)	354,413.2	375,025.4	868,035.2	51,337.8	12,302.5	2,562.1	66,202.4	231.4	0.0	238.1	0.0	6.7
金額(円)	295,970,372	305,008,034	723,017,065	45,813,910	10,805,268	2,149,839	58,769,067	129,600	0	4,740	0	1,501,077,441
平均単価	835	810	892	838	878	839	888	560	-	564	-	821
平均体重	2.98	3.10	3.08	3.50	3.72	3.99	3.55	3.92	3.84	-	-	2.98
尾数(尾)	15,246	19,244	48,306	5,204	1,033	1,033	8,385	547	211	798	0	113,985
重量(kg)	45,448.2	59,573.1	150,815.8	18,197.8	7,998.1	4,122.5	30,318.4	2,145.4	827.5	2,972.9	0	346,429.7
尾数(尾)	9,496	11,644	25,069	1,060	0	0	1,060	0	0	0	0	39,029
重量(kg)	28,307.5	36,046.0	13,023.1	3,706.7	0.0	0.0	3,706.7	0.0	0.0	0.0	0.0	117,385.8
尾数(尾)	143,633	152,033	355,225	20,945	5,452	1,675	28,072	606	211	3	0	766,202
重量(kg)	428,168.9	470,644.6	1,096,272.6	73,242.3	20,300.6	6,684.6	100,227.5	2,376.8	827.5	6.7	0	3,211.0
金額(円)	295,970,372	305,008,034	723,017,065	45,813,910	10,805,268	2,149,839	58,769,067	129,600	0	4,740	0	1,501,077,441
平均単価	835	813	833	882	878	839	888	560	-	564	-	821
平均体重	2.98	3.10	3.08	3.50	3.72	3.99	3.55	3.92	3.84	-	-	2.98

※8月沿岸漁獲実績には7月沿岸漁獲実績を含む。  
 ※2月中旬及び2月下旬の河川捕獲重量は、2月上旬の平均体重から算出

4-1 令和元年度魚市場別・漁業種類別・旬別さけ漁獲実績

種市魚市場

漁業種類	8月			9月			10月			11月			計
	上	中	下	上	中	下	上	中	下	上	中	下	
定置網	尾数(尾)	0	0	0	0	0	0	0	0	0	0	0	0
	重量(kg)	0.0	0.0	0.0	0.0	0.0	0.0	0.0	0.0	0.0	0.0	0.0	0.0
	金額(円)	0	0	0	0	0	0	0	0	0	0	0	0
はえなわ	尾数(尾)	0	0	0	0	0	0	0	0	0	0	0	0
	重量(kg)	0.0	0.0	0.0	0.0	0.0	0.0	0.0	0.0	0.0	0.0	0.0	0.0
	金額(円)	0	0	0	0	0	0	0	0	0	0	0	0
その他	尾数(尾)	0	0	0	0	0	0	0	0	0	0	0	0
	重量(kg)	0.0	0.0	0.0	0.0	0.0	0.0	0.0	0.0	0.0	0.0	0.0	0.0
	金額(円)	0	0	0	0	0	0	0	0	0	0	0	0
計	尾数(尾)	0	0	0	0	0	0	0	0	0	0	0	0
	重量(kg)	0.0	0.0	0.0	0.0	0.0	0.0	0.0	0.0	0.0	0.0	0.0	0.0
	金額(円)	0	0	0	0	0	0	0	0	0	0	0	0

漁業種類	12月			1月			2月			3月			合計
	上	中	下	上	中	下	上	中	下	上	中	下	
定置網	尾数(尾)	0	0	0	0	0	0	0	0	0	0	0	0
	重量(kg)	0.0	0.0	0.0	0.0	0.0	0.0	0.0	0.0	0.0	0.0	0.0	0.0
	金額(円)	0	0	0	0	0	0	0	0	0	0	0	0
はえなわ	尾数(尾)	0	0	0	0	0	0	0	0	0	0	0	0
	重量(kg)	0.0	0.0	0.0	0.0	0.0	0.0	0.0	0.0	0.0	0.0	0.0	0.0
	金額(円)	0	0	0	0	0	0	0	0	0	0	0	0
その他	尾数(尾)	0	0	0	0	0	0	0	0	0	0	0	0
	重量(kg)	0.0	0.0	0.0	0.0	0.0	0.0	0.0	0.0	0.0	0.0	0.0	0.0
	金額(円)	0	0	0	0	0	0	0	0	0	0	0	0
計	尾数(尾)	0	0	0	0	0	0	0	0	0	0	0	0
	重量(kg)	0.0	0.0	0.0	0.0	0.0	0.0	0.0	0.0	0.0	0.0	0.0	0.0
	金額(円)	0	0	0	0	0	0	0	0	0	0	0	0

漁業種類	7月			8月			計
	上	中	下	上	中	下	
定置網	尾数(尾)	0	0	0	0	0	0
	重量(kg)	0.0	0.0	0.0	0.0	0.0	0.0
	金額(円)	0	0	0	0	0	0
はえなわ	尾数(尾)	0	0	0	0	0	0
	重量(kg)	0.0	0.0	0.0	0.0	0.0	0.0
	金額(円)	0	0	0	0	0	0
その他	尾数(尾)	0	0	0	0	0	0
	重量(kg)	0.0	0.0	0.0	0.0	0.0	0.0
	金額(円)	0	0	0	0	0	0
計	尾数(尾)	0	0	0	0	0	0
	重量(kg)	0.0	0.0	0.0	0.0	0.0	0.0
	金額(円)	0	0	0	0	0	0

八木魚市場

漁業種類	8月			9月			10月			11月			計
	上	中	下	上	中	下	上	中	下	上	中	下	
尾数(尾)	183	247	525	910	729	13524	15771	7830	14707	15603	7830	14707	38140
重量(kg)	588.2	723.1	1,446.2	2,586.0	2,023.5	37,520.0	43,777.5	21,168.4	43,763.7	45,701.4	21,168.4	43,763.7	110,633.5
金額(円)	450,234	535,498	975,752	1,840,498	2,751,566	31,038,271	35,183,110	17,095,047	31,546,640	36,666,153	17,095,047	31,546,640	85,307,840
はえなわ	0	0	0	0	0	0	0	0	0	0	0	0	0
尾数(尾)	0	0	0	0	0	0	0	0	0	0	0	0	0
重量(kg)	0.0	0.0	0.0	0.0	0.0	0.0	0.0	0.0	0.0	0.0	0.0	0.0	0.0
金額(円)	0	0	0	0	0	0	0	0	0	0	0	0	0
その他	0	0	0	0	0	0	0	0	0	0	0	0	0
尾数(尾)	0	0	0	0	0	0	0	0	0	0	0	0	0
重量(kg)	0.0	0.0	0.0	0.0	0.0	0.0	0.0	0.0	0.0	0.0	0.0	0.0	0.0
金額(円)	0	0	0	0	0	0	0	0	0	0	0	0	0
計	183	247	525	910	729	13524	15771	7830	14707	15603	7830	14707	38140
重量(kg)	588.2	723.1	1,446.2	2,586.0	2,023.5	37,520.0	43,777.5	21,168.4	43,763.7	45,701.4	21,168.4	43,763.7	110,633.5
金額(円)	450,234	535,498	975,752	1,840,498	2,751,566	31,038,271	35,183,110	17,095,047	31,546,640	36,666,153	17,095,047	31,546,640	85,307,840

漁業種類	12月			1月			2月			計			
	上	中	下	上	中	下	上	中	下				
尾数(尾)	14,255	17,224	35,311	1,607	433	2,040	0	0	0	0	0	0	92,355
重量(kg)	44,429.2	53,242.1	110,209.9	5,546.0	1,570.1	7,116.1	0.0	0.0	0.0	0.0	0.0	0.0	274,911.2
金額(円)	28,899,921	32,327,820	68,745,794	2,836,283	939,918	3,776,201	0	0	0	0	0	0	195,303,677
はえなわ	0	0	0	0	0	0	0	0	0	0	0	0	0
尾数(尾)	0	0	0	0	0	0	0	0	0	0	0	0	0
重量(kg)	0.0	0.0	0.0	0.0	0.0	0.0	0.0	0.0	0.0	0.0	0.0	0.0	0.0
金額(円)	0	0	0	0	0	0	0	0	0	0	0	0	0
その他	0	0	0	0	0	0	0	0	0	0	0	0	0
尾数(尾)	0	0	0	0	0	0	0	0	0	0	0	0	0
重量(kg)	0.0	0.0	0.0	0.0	0.0	0.0	0.0	0.0	0.0	0.0	0.0	0.0	0.0
金額(円)	0	0	0	0	0	0	0	0	0	0	0	0	0
計	14,255	17,224	35,311	1,607	433	2,040	0	0	0	0	0	0	92,355
重量(kg)	44,429.2	53,242.1	110,209.9	5,546.0	1,570.1	7,116.1	0.0	0.0	0.0	0.0	0.0	0.0	274,911.2
金額(円)	28,899,921	32,327,820	68,745,794	2,836,283	939,918	3,776,201	0	0	0	0	0	0	195,303,677

漁業種類	7月			8月			計
	上	中	下	上	中	下	
尾数(尾)	0	183	183	0	183	183	750
重量(kg)	0.0	588.2	588.2	0.0	588.2	588.2	1,176.4
金額(円)	0	450,234	450,234	0	450,234	450,234	900,468
はえなわ	0	0	0	0	0	0	0
尾数(尾)	0	0	0	0	0	0	0
重量(kg)	0.0	0.0	0.0	0.0	0.0	0.0	0.0
金額(円)	0	0	0	0	0	0	0
その他	0	0	0	0	0	0	0
尾数(尾)	0	183	183	0	183	183	750
重量(kg)	0.0	588.2	588.2	0.0	588.2	588.2	1,176.4
金額(円)	0	450,234	450,234	0	450,234	450,234	900,468
計	0	183	183	0	183	183	750
重量(kg)	0.0	588.2	588.2	0.0	588.2	588.2	1,176.4
金額(円)	0	450,234	450,234	0	450,234	450,234	900,468

久慈魚市場

漁業種類	8月			9月			10月			11月			計
	上	中	下	上	中	下	上	中	下	上	中	下	
尾数(尾)	2,757	1,478	2,934	4,917	4,868	19,100	32,739	11,490	20,685	53,934			
重量(kg)	9,001.4	4,471.5	8,863.6	14,877.1	14,402.5	54,847.4	95,755.8	31,484.3	61,556.8	155,982.5			
金額(円)	7,600,732	3,771,959	6,957,596	12,147,122	10,688,236	49,183,308	79,223,377	27,999,889	54,558,451	131,900,432			
はえなわ	0	0	0	0	0	0	0	0	0	0			
尾数(尾)	0	0	0	0	0	0	0	0	0	0			
重量(kg)	0.0	0.0	0.0	0.0	0.0	0.0	0.0	0.0	0.0	0.0			
金額(円)	0	0	0	0	0	0	0	0	0	0			
その他	145	220	585	864	489	221	1,142	160	240	563			
重量(kg)	457.5	684.4	1,853.9	2,691.5	1,520.3	700.5	3,591.6	487.7	708.1	1,689.9			
金額(円)	381,254	524,252	1,426,461	2,113,090	1,095,052	585,013	2,628,446	416,707	529,453	1,362,163			
尾数(尾)	2,902	1,698	3,519	5,781	5,357	19,321	33,881	11,650	20,925	54,497			
重量(kg)	9,458.9	1,725.2	10,717.5	17,568.6	15,922.8	55,547.9	93,347.4	31,972.0	62,264.9	157,672.4			
金額(円)	7,981,986	4,296,211	8,384,057	14,260,212	11,783,288	49,768,321	81,851,823	28,416,596	49,871,545	133,262,595			

漁業種類	12月			1月			2月			計
	上	中	下	上	中	下	上	中	下	
尾数(尾)	27,434	30,115	7,559	65,108	711	4,304	0	0	0	163,759
重量(kg)	82,587.6	90,794.1	23,548.6	196,930.3	2,503.9	14,481.6	0.0	0.0	0.0	487,028.7
金額(円)	61,830,396	63,846,932	19,542,259	145,219,587	1,995,191	12,272,194	0	0	0	388,363,444
はえなわ	0	0	2	2	0	0	0	0	0	2
尾数(尾)	0	0	2	2	0	0	0	0	0	2
重量(kg)	0.0	0.0	4.5	4.5	0.0	0.0	0.0	0.0	0.0	4.5
金額(円)	0	0	905	905	0	0	0	0	0	905
その他	392	813	150	1,355	0	0	0	0	0	4,069
重量(kg)	1,163.9	2,271.7	408.7	3,844.3	0.0	0.0	0.0	0.0	0.0	12,274.8
金額(円)	803,062	1,609,670	351,844	2,764,576	0	0	0	0	0	9,249,529
尾数(尾)	27,826	30,928	7,711	66,465	711	4,304	0	0	0	167,830
重量(kg)	83,751.5	93,065.8	23,961.8	200,779.1	2,503.9	14,481.6	0.0	0.0	0.0	499,308.0
金額(円)	62,633,458	65,456,602	19,895,008	147,985,068	1,995,191	12,272,194	0	0	0	397,613,878

漁業種類	7月			8月			計
	上	中	下	上	中	下	
尾数(尾)	60	2,697	2,757				
重量(kg)	182.4	8,819.0	9,001.4				
金額(円)	92,050	7,508,682	7,600,732				
はえなわ	0	0	0				
尾数(尾)	0	0	0				
重量(kg)	0.0	0.0	0.0				
金額(円)	0	0	0				
その他	145	457.5	381,254				
重量(kg)	457.5	381,254	381,254				
金額(円)	381,254	2,842	2,902				
尾数(尾)	60	2,842	2,902				
重量(kg)	182.4	9,276.5	9,458.9				
金額(円)	92,050	7,889,936	7,981,986				

野田魚市場

漁業種類	8月			9月			10月			11月			計
	上	中	下	上	中	下	上	中	下	上	中	下	
定置網	1,588	844	1,544	2,677	861	1,353	3,817	988	2,055	4,423	1,380	2,055	4,423
重量(kg)	5,155.7	2,617.6	4,765.1	8,270.1	2,813.5	4,241.3	12,028.0	2,812.7	5,926.3	12,655.2	3,916.2	5,926.3	12,655.2
金額(円)	4,057,721	2,210,825	3,398,441	6,350,307	1,899,267	3,266,149	8,425,792	2,144,319	3,409,806	8,180,863	2,626,738	3,409,806	8,180,863
はえなわ	0	0	0	0	0	0	0	0	0	0	0	0	0
尾数(尾)	0	0	0	0	0	0	0	0	0	0	0	0	0
重量(kg)	0.0	0.0	0.0	0.0	0.0	0.0	0.0	0.0	0.0	0.0	0.0	0.0	0.0
金額(円)	0	0	0	0	0	0	0	0	0	0	0	0	0
その他	571	889	1,688	2,867	885	897	3,387	515	400	1,382	467	400	1,382
重量(kg)	1,853.3	2,756.1	5,185.6	8,841.4	2,915.5	2,872.5	10,909.6	1,473.8	1,111.0	3,920.8	1,336.0	1,111.0	3,920.8
金額(円)	1,476,194	2,338,703	3,809,145	6,899,493	1,955,092	2,168,360	7,532,475	1,078,194	435,515	2,130,395	616,686	435,515	2,130,395
尾数(尾)	2,159	579	3,232	5,544	1,746	2,250	7,204	1,503	2,455	5,805	1,847	2,455	5,805
重量(kg)	7,009.0	1,787.1	9,950.7	17,111.5	5,729.0	7,113.8	22,937.6	4,286.5	7,037.3	16,576.0	5,252.2	7,037.3	16,576.0
金額(円)	5,533,915	1,492,626	7,207,586	13,249,800	3,854,359	5,434,509	15,958,267	3,222,513	3,845,321	10,311,258	3,243,424	3,845,321	10,311,258

漁業種類	12月			1月			2月			計
	上	中	下	上	中	下	上	中	下	
定置網	2,781	2,369	886	6,036	113	42	155	0	0	18,696
重量(kg)	8,587.6	7,468.6	3,001.7	19,057.9	389.6	167.8	557.4	0.0	0.0	57,724.3
金額(円)	4,907,353	4,008,987	2,602,896	11,519,236	403,514	169,379	572,893	0	0	39,106,812
はえなわ	0	0	0	0	0	0	0	0	0	0
尾数(尾)	0	0	0	0	0	0	0	0	0	0
重量(kg)	0.0	0.0	0.0	0.0	0.0	0.0	0.0	0.0	0.0	0.0
金額(円)	0	0	0	0	0	0	0	0	0	0
その他	629	1,035	361	2,025	0	0	0	0	0	10,232
重量(kg)	1,705.1	2,667.6	1,055.3	5,428.0	0.0	0.0	0.0	0.0	0.0	30,953.1
金額(円)	472,923	642,224	778,922	1,894,069	0	0	0	0	0	19,932,626
尾数(尾)	3,410	3,404	1,247	8,061	113	42	155	0	0	28,928
重量(kg)	10,292.7	10,136.2	4,057.0	24,485.9	389.6	167.8	557.4	0.0	0.0	88,677.4
金額(円)	5,380,276	4,651,211	3,381,818	13,413,305	403,514	169,379	572,893	0	0	59,039,438

漁業種類	7月			8月			計
	上	中	下	上	中	下	
定置網	0	1,588	1,588	0	5,155.7	5,155.7	1,588
重量(kg)	0.0	5,155.7	5,155.7	0.0	4,057,721	4,057,721	5,155.7
金額(円)	0	4,057,721	4,057,721	0	0	0	4,057,721
はえなわ	0	0	0	0	0	0	0
尾数(尾)	0	0	0	0	0	0	0
重量(kg)	0.0	0.0	0.0	0.0	0.0	0.0	0.0
金額(円)	0	0	0	0	0	0	0
その他	0	571	571	0	1,853.3	1,853.3	571
重量(kg)	0.0	1,853.3	1,853.3	0	1,476,194	1,476,194	1,853.3
金額(円)	0	1,476,194	1,476,194	0	2,159	2,159	1,476,194
尾数(尾)	0	2,159	2,159	0	7,009.0	7,009.0	2,159
重量(kg)	0.0	7,009.0	7,009.0	0.0	5,533,915	5,533,915	7,009.0
金額(円)	0	5,533,915	5,533,915	0	0	0	5,533,915

普代魚市場

漁業種類	8月			9月			10月			11月			計
	上	中	下	上	中	下	上	中	下	上	中	下	
尾数(尾)	129	233	379	676	513	157	3923	4,593	1,262	5,178	7,678	14,118	
重量(kg)	421.4	711.6	1,159.3	2,067.3	1,485.1	470.1	11,128.7	13,083.9	3,213.9	14,015.6	21,624.8	38,854.3	
金額(円)	332,475	549,995	839,532	1,547,472	957,541	331,524	9,667,960	10,957,025	2,719,047	11,125,007	16,267,852	30,111,906	
はえなわ	0	0	0	0	0	0	0	0	0	0	0	0	
尾数(尾)	0	0	0	0	0	0	0	0	0	0	0	0	
重量(kg)	0.0	0.0	0.0	0.0	0.0	0.0	0.0	0.0	0.0	0.0	0.0	0.0	
金額(円)	0	0	0	0	0	0	0	0	0	0	0	0	
尾数(尾)	314	164	559	802	851	1,047	1,566	3,464	771	478	801	2,050	
重量(kg)	992.5	245.2	1,653.0	2,391.9	2,605.8	3,260.4	4,820.1	10,686.3	2,150.0	1,388.4	2,366.5	5,904.9	
金額(円)	776,669	187,067	1,159,578	1,758,330	1,787,803	2,485,024	4,295,754	8,568,581	1,950,818	1,182,771	1,622,176	4,755,765	
尾数(尾)	443	143	938	1,478	1,364	1,204	5,489	8,057	2,033	5,656	8,479	16,168	
重量(kg)	1,413.9	441.6	2,812.3	4,459.2	4,090.9	3,730.5	15,948.8	23,770.2	5,363.9	15,404.0	23,991.3	44,759.2	
金額(円)	1,109,144	345,012	1,999,110	3,305,802	2,745,344	2,816,548	13,963,714	19,525,606	4,669,865	12,307,778	17,890,028	34,867,671	

漁業種類	12月			1月			2月			計	
	上	中	下	上	中	下	上	中	下		
尾数(尾)	11,784	6,557	2,242	20,583	535	86	1,846	0	0	0	41,945
重量(kg)	35,477.0	20,049.9	6,847.7	62,374.6	2,034.0	337.9	6,557.8	0.0	0.0	0.0	123,359.3
金額(円)	26,457,199	16,963,038	6,418,968	49,839,205	1,796,193	290,400	6,067,570	0	0	0	98,855,653
はえなわ	0	0	2	2	0	0	0	0	0	0	2
尾数(尾)	0	0	2	2	0	0	0	0	0	0	2
重量(kg)	0.0	0.0	3.6	3.6	0.0	0.0	0.0	0.0	0.0	0.0	3.6
金額(円)	0	0	389	389	0	0	0	0	0	0	389
尾数(尾)	2,114	2,278	523	4,915	0	0	0	0	0	0	11,545
重量(kg)	6,274.5	6,775.6	1,588.5	14,638.6	0.0	0.0	0.0	0.0	0.0	0.0	34,614.2
金額(円)	4,436,688	5,517,150	1,551,254	11,505,092	0	0	0	0	0	0	27,364,437
尾数(尾)	13,898	8,835	2,767	25,500	535	86	1,846	0	0	0	53,492
重量(kg)	41,751.5	26,825.5	8,439.8	77,016.8	2,034.0	337.9	6,557.8	0.0	0.0	0.0	157,977.1
金額(円)	30,893,887	22,480,188	7,970,611	61,344,686	1,796,193	290,400	6,067,570	0	0	0	126,220,479

漁業種類	7月			8月			計
	上	中	下	上	中	下	
尾数(尾)	0	129	129	0	129	129	387
重量(kg)	0.0	421.4	421.4	0	421.4	421.4	842.8
金額(円)	0	332,475	332,475	0	332,475	332,475	664,950
はえなわ	0	0	0	0	0	0	0
尾数(尾)	0	0	0	0	0	0	0
重量(kg)	0.0	0.0	0.0	0.0	0.0	0.0	0.0
金額(円)	0	0	0	0	0	0	0
尾数(尾)	0	314	314	0	314	314	628
重量(kg)	0.0	992.5	992.5	0	992.5	992.5	1,985.0
金額(円)	0	776,669	776,669	0	776,669	776,669	1,553,338
尾数(尾)	0	443	443	0	443	443	886
重量(kg)	0.0	1,413.9	1,413.9	0	1,413.9	1,413.9	2,827.8
金額(円)	0	1,109,144	1,109,144	0	1,109,144	1,109,144	2,218,288

田野畑魚市場

漁業種類	8月			9月			10月			11月			計
	上	中	下	上	中	下	上	中	下	上	中	下	
尾数(尾)	78	61	146	327	300	791	2,510	3,601	506	1,305	1,684	3,495	
重量(kg)	24,119	175.2	430.7	984.0	936.2	2,418.7	8,045.2	11,400.1	1,562.9	4,084.5	5,306.4	10,953.8	
金額(円)	173,032	112,366	280,926	639,560	570,299	1,408,437	5,528,192	7,506,928	1,183,435	3,072,535	3,842,783	8,098,753	
はえなわ	0	0	0	0	0	0	0	0	0	0	0	0	
尾数(尾)	0	0	0	0	0	0	0	0	0	0	0	0	
重量(kg)	0.0	0.0	0.0	0.0	0.0	0.0	0.0	0.0	0.0	0.0	0.0	0.0	
金額(円)	0	0	0	0	0	0	0	0	0	0	0	0	
尾数(尾)	65	67	89	586	1,206	1,169	1,462	3,837	320	448	479	1,247	
重量(kg)	211.0	208.1	263.6	1,763.4	3,758.0	3,744.6	4,591.3	12,093.9	943.0	1,476.8	1,634.6	4,054.4	
金額(円)	157,632	133,857	189,084	1,211,630	2,192,953	2,150,147	2,830,211	7,173,311	671,565	1,191,898	1,400,473	3,263,936	
尾数(尾)	143	128	235	913	1,506	1,960	3,972	7,438	826	1,753	2,163	4,742	
重量(kg)	452.9	383.3	694.3	2,747.4	4,694.2	6,163.3	12,636.5	23,494.0	2,505.9	5,561.3	6,941.0	15,008.2	
金額(円)	330,664	246,223	470,010	1,851,190	2,763,252	3,558,584	8,358,403	14,680,239	1,855,000	4,264,433	5,243,256	11,362,689	

漁業種類	12月			1月			2月			計	
	上	中	下	上	中	下	上	中	下		
尾数(尾)	3,501	2,876	1,024	7,401	34	3	471	0	0	0	15,373
重量(kg)	11,166.0	9,523.8	3,498.2	24,188.0	159.8	11.7	1,575.6	0.0	0.0	0.0	49,343.4
金額(円)	7,938,656	8,008,361	2,962,947	18,909,964	86,820	6,145	955,695	0	0	0	36,283,932
はえなわ	1	1	0	2	0	0	0	0	0	0	2
尾数(尾)	5	1	0	6	0	0	0	0	0	0	6
重量(kg)	18.1	6.4	0.0	24.5	0.0	0.0	0.0	0.0	0.0	0.0	24.5
金額(円)	4,496	3,456	0	7,952	0	0	0	0	0	0	7,952
尾数(尾)	551	705	160	1,416	0	0	0	0	0	0	7,151
重量(kg)	1,836.5	2,543.4	559.2	4,939.1	0.0	0.0	0.0	0.0	0.0	0.0	23,061.8
金額(円)	1,490,951	2,116,504	421,483	4,028,938	0	0	0	0	0	0	15,835,447
尾数(尾)	4,057	3,582	1,184	8,823	34	3	471	0	0	0	22,530
重量(kg)	13,020.6	12,073.6	4,057.4	29,151.6	159.8	11.7	1,575.6	0.0	0.0	0.0	72,429.7
金額(円)	9,434,103	10,128,321	3,384,430	22,946,854	86,820	6,145	955,695	0	0	0	52,127,331

漁業種類	7月			8月			計
	上	中	下	上	中	下	
尾数(尾)	0	78	78	0	0	0	156
重量(kg)	0.0	241.9	241.9	0.0	0.0	0.0	483.8
金額(円)	0	173,032	173,032	0	0	0	346,064
はえなわ	0	0	0	0	0	0	0
尾数(尾)	0	0	0	0	0	0	0
重量(kg)	0.0	0.0	0.0	0.0	0.0	0.0	0.0
金額(円)	0	0	0	0	0	0	0
尾数(尾)	0	65	65	0	0	0	130
重量(kg)	0.0	211.0	211.0	0.0	0.0	0.0	422.0
金額(円)	0	157,632	157,632	0	0	0	315,264
尾数(尾)	0	143	143	0	0	0	286
重量(kg)	0.0	452.9	452.9	0.0	0.0	0.0	905.8
金額(円)	0	330,664	330,664	0	0	0	661,328



田老魚市場

漁業種類	8月			9月			10月			11月			計
	上	中	下	上	中	下	上	中	下	上	中	下	
尾数(尾)	26	176	257	481	620	640	3,223	4,483	350	1,955	3,164	5,469	
重量(kg)	78.4	513.7	800.3	1,455.1	1,789.4	2,000.3	9,379.5	13,169.2	886.5	5,133.7	8,515.1	14,535.3	
金額(円)	46,576	333,854	558,675	990,506	1,015,078	1,306,195	6,905,808	9,227,081	614,980	3,905,030	7,368,240	11,888,250	
はえなわ	0	0	0	0	0	0	0	0	0	0	0	0	
尾数(尾)	0	0	0	0	0	0	0	0	0	0	0	0	
重量(kg)	0.0	0.0	0.0	0.0	0.0	0.0	0.0	0.0	0.0	0.0	0.0	0.0	
金額(円)	0	0	0	0	0	0	0	0	0	0	0	0	
尾数(尾)	16	37	98	158	210	217	187	614	0	0	0	0	
重量(kg)	49.6	111.2	284.7	466.0	652.8	644.6	533.9	1,831.3	0.0	0.0	0.0	0.0	
金額(円)	33,139	71,024	189,383	305,339	318,306	329,512	284,254	932,072	0	0	0	0	
尾数(尾)	42	213	355	639	830	857	3,410	5,097	350	1,955	3,164	5,469	
重量(kg)	128.0	624.9	1,085.0	1,921.1	2,442.2	2,644.9	9,913.4	15,000.5	886.5	5,133.7	8,515.1	14,535.3	
金額(円)	79,715	404,878	748,058	1,295,845	1,333,384	1,635,707	7,190,062	10,159,153	614,980	3,905,030	7,368,240	11,888,250	

漁業種類	12月			1月			2月			計
	上	中	下	上	中	下	上	中	下	
尾数(尾)	4,731	6,419	3,308	14,458	204	7	1,558	0	0	26,475
重量(kg)	13,705.4	19,314.0	10,685.4	43,704.8	710.8	30.3	5,267.6	0.0	0.0	78,210.4
金額(円)	11,083,658	17,700,676	9,418,554	38,202,888	641,380	20,570	4,966,031	0	0	65,321,332
はえなわ	0	2	0	2	0	0	0	0	0	2
尾数(尾)	0	2	0	2	0	0	0	0	0	2
重量(kg)	0.0	7.5	0.0	7.5	0.0	0.0	0.0	0.0	0.0	7.5
金額(円)	0	8,025	0	8,025	0	0	0	0	0	8,025
尾数(尾)	0	0	0	0	0	0	0	0	0	788
重量(kg)	0.0	0.0	0.0	0.0	0.0	0.0	0.0	0.0	0.0	2,346.9
金額(円)	0	0	0	0	0	0	0	0	0	1,270,550
尾数(尾)	4,731	6,421	3,308	14,460	204	7	1,558	0	0	27,265
重量(kg)	13,705.4	19,321.5	10,685.4	43,712.3	710.8	30.3	5,267.6	0.0	0.0	80,564.8
金額(円)	11,083,658	17,708,701	9,418,554	38,210,913	641,380	20,570	4,966,031	0	0	66,599,907

漁業種類	7月			8月			計
	上	中	下	上	中	下	
尾数(尾)	0	26	26	0	26	26	79,715
重量(kg)	0.0	78.4	78.4	0	78.4	78.4	128.0
金額(円)	0	46,576	46,576	0	46,576	46,576	79,715
はえなわ	0	0	0	0	0	0	0
尾数(尾)	0	0	0	0	0	0	0
重量(kg)	0.0	0.0	0.0	0.0	0.0	0.0	0.0
金額(円)	0	0	0	0	0	0	0
尾数(尾)	0	16	16	0	16	16	42
重量(kg)	0.0	49.6	49.6	0	49.6	49.6	128.0
金額(円)	0	33,139	33,139	0	33,139	33,139	79,715
尾数(尾)	0	42	42	0	42	42	79,715
重量(kg)	0.0	128.0	128.0	0	128.0	128.0	128.0
金額(円)	0	79,715	79,715	0	79,715	79,715	79,715

宮古魚市場

漁業種類	8月			9月			10月			11月			計
	上	中	下	上	中	下	上	中	下	上	中	下	
尾数(尾)	226	596	811	1,581	2,359	1,054	1,287	4,700	2,007	8,916	14,824	25,747	
重量(kg)	670.5	1,782.0	2,404.0	4,711.5	7,164.1	3,207.5	3,603.0	13,974.6	5,284.5	24,339.9	41,487.9	71,112.3	
金額(円)	594,610	1,480,982	1,808,726	3,737,190	4,481,006	2,212,988	2,859,145	9,553,139	4,015,553	21,417,287	41,119,943	66,552,783	
はえなわ	0	0	0	0	0	0	0	0	0	0	5	5	
尾数(尾)	0	0	0	0	0	0	0	0	0	0	34	34	
重量(kg)	0.0	0.0	0.0	0.0	0.0	0.0	0.0	0.0	0.0	0.0	87.0	87.0	
金額(円)	0	0	0	0	0	0	0	0	0	0	60,134	60,134	
尾数(尾)	48	106	356	518	491	52	153	696	2	22	111	135	
重量(kg)	139.3	301.0	1,031.3	1,502.9	1,429.4	162.0	457.0	2,048.4	4.5	61.0	339.5	405.0	
金額(円)	119,977	218,997	702,780	1,067,625	721,924	78,264	265,691	1,065,879	4,860	30,299	284,382	319,541	
尾数(尾)	274	702	1,167	2,099	2,850	1,106	1,440	5,396	2,009	8,938	14,969	25,916	
重量(kg)	809.8	696.1	3,435.3	6,214.4	8,593.5	3,369.5	4,060.0	16,023.0	5,289.0	24,400.9	41,914.4	71,604.3	
金額(円)	714,587	1,699,979	2,511,506	4,804,815	5,202,930	2,291,252	3,124,836	10,619,018	4,020,413	21,447,586	41,464,459	66,932,458	

漁業種類	12月			1月			2月			計	
	上	中	下	上	中	下	上	中	下		
尾数(尾)	31,886	31,968	15,698	4,617	1,018	412	6,047	54	0	54	117,907
重量(kg)	97,422.5	104,157.5	55,096.5	17,584.0	4,014.0	1,649.5	23,247.5	211.5	0.0	0.0	370,604.4
金額(円)	99,425,632	100,506,155	51,603,520	18,168,653	4,150,203	1,464,113	23,782,969	118,304	0	0	355,874,302
はえなわ	7	9	11	27	0	0	0	0	0	0	32
尾数(尾)	13	32	25	70	0	0	0	0	0	0	104
重量(kg)	38.0	109.0	83.5	230.5	0.0	0.0	0.0	0.0	0.0	0.0	317.5
金額(円)	32,697	83,516	76,221	192,434	0	0	0	0	0	0	252,568
尾数(尾)	270	165	0	435	0	0	0	0	0	0	1,832
重量(kg)	910.0	568.5	0.0	1,478.5	0.0	0.0	0.0	0.0	0.0	0.0	5,574.1
金額(円)	792,833	541,388	0	1,334,221	0	0	0	0	0	0	3,907,243
尾数(尾)	32,169	32,165	15,723	80,057	1,018	412	6,047	54	0	0	119,843
重量(kg)	98,370.5	104,835.0	55,180.0	258,385.5	4,014.0	1,649.5	23,247.5	211.5	0.0	0.0	376,496.0
金額(円)	100,251,162	101,131,059	51,679,741	253,061,962	4,150,203	1,464,113	23,782,969	118,304	0	0	360,034,113

漁業種類	7月			8月			計
	上	中	下	上	中	下	
尾数(尾)	2	224	226	224	224	226	226
重量(kg)	5.5	665.0	670.5	665.0	670.5	670.5	670.5
金額(円)	5,076	589,534	594,610	589,534	594,610	594,610	594,610
はえなわ	0	0	0	0	0	0	0
尾数(尾)	0	0	0	0	0	0	0
重量(kg)	0.0	0.0	0.0	0.0	0.0	0.0	0.0
金額(円)	0	0	0	0	0	0	0
尾数(尾)	1	47	48	47	47	48	48
重量(kg)	1.8	137.5	139.3	137.5	139.3	139.3	139.3
金額(円)	583	119,394	119,977	119,394	119,977	119,977	119,977
尾数(尾)	3	271	274	271	271	274	274
重量(kg)	7.3	802.5	809.8	802.5	809.8	809.8	809.8
金額(円)	5,659	708,928	714,587	708,928	714,587	714,587	714,587

山田魚市場

漁業種類	8月			9月			10月			11月			計
	上	中	下	上	中	下	上	中	下	上	中	下	
尾数(尾)	79	111	183	617	911	384	709	1,183	544	2,963	4,058	7,565	
重量(kg)	226.3	339.3	543.4	1,751.4	2,634.1	1,115.8	1,980.6	3,342.6	1,412.2	7,395.7	10,400.5	19,208.4	
金額(円)	172,930	259,055	492,279	1,516,701	2,268,035	739,752	1,750,273	2,674,576	1,333,805	7,449,209	11,019,670	19,802,684	
はえなわ	0	0	0	0	0	0	0	0	0	0	1	1	
尾数(尾)	0	0	0	0	0	0	0	0	0	0	1	1	
重量(kg)	0.0	0.0	0.0	0.0	0.0	0.0	0.0	0.0	0.0	0.0	2.7	2.7	
金額(円)	0	0	0	0	0	0	0	0	0	0	3,791	3,791	
その他	0	0	0	6	6	13	0	13	0	0	0	0	
尾数(尾)	0	0	0	139	139	34.3	0.0	34.3	0.0	0.0	0.0	0.0	
重量(kg)	0	0	0	12,798	12,798	25,114	0	25,114	0	0	0	0	
金額(円)	0	0	0	623	917	397	709	1,196	544	2,963	4,059	7,566	
尾数(尾)	79	111	183	623	917	397	709	1,196	544	2,963	4,059	7,566	
重量(kg)	226.3	339.3	543.4	1,765.3	2,648.0	1,150.1	1,980.6	3,376.9	1,412.2	7,395.7	10,403.2	19,211.1	
金額(円)	172,930	259,055	492,279	1,529,499	2,280,833	764,866	1,750,273	2,699,690	1,333,805	7,449,209	11,023,461	19,806,475	

漁業種類	12月			1月			2月			計	
	上	中	下	上	中	下	上	中	下		
尾数(尾)	7,602	9,037	3,615	20,254	1,045	182	91	1,318	4	4	31,314
重量(kg)	20,084.6	28,222.9	12,253.1	60,560.6	3,561.7	675.2	370.4	4,607.3	16.1	0.0	90,595.4
金額(円)	21,302,918	29,591,759	12,575,457	63,470,134	3,403,811	694,411	271,022	4,369,244	8,916	0	92,766,519
はえなわ	0	0	0	0	0	0	0	0	0	0	1
尾数(尾)	0	0	0	0	0	0	0	0	0	0	1
重量(kg)	0.0	0.0	0.0	0.0	0.0	0.0	0.0	0.0	0.0	0.0	2.7
金額(円)	0	0	0	0	0	0	0	0	0	0	3,791
その他	12	0	3	15	0	0	0	0	0	0	34
尾数(尾)	36.9	0.0	13.3	50.2	0.0	0.0	0.0	0.0	0.0	0.0	98.4
重量(kg)	44,189	0	3,605	47,794	0	0	0	0	0	0	85,706
金額(円)	7,614	9,037	3,618	20,269	1,045	182	91	1,318	4	4	31,349
尾数(尾)	20,121.5	28,222.9	12,266.4	60,610.8	3,561.7	675.2	370.4	4,607.3	16.1	0.0	90,696.5
重量(kg)	21,347,107	29,591,759	12,579,062	63,517,928	3,403,811	694,411	271,022	4,369,244	8,916	0	92,856,016
金額(円)											

漁業種類	7月			8月			計
	上	中	下	上	中	下	
尾数(尾)	0	79	79	0	79	79	316
重量(kg)	0.0	226.3	226.3	0.0	226.3	226.3	884.9
金額(円)	0	172,930	172,930	0	172,930	172,930	698,720
はえなわ	0	0	0	0	0	0	0
尾数(尾)	0	0	0	0	0	0	0
重量(kg)	0.0	0.0	0.0	0.0	0.0	0.0	0.0
金額(円)	0	0	0	0	0	0	0
その他	0	0	0	0	0	0	0
尾数(尾)	0	79	79	0	79	79	316
重量(kg)	0.0	226.3	226.3	0.0	226.3	226.3	884.9
金額(円)	0	172,930	172,930	0	172,930	172,930	698,720

船越魚市場

漁業種類	8月			9月			10月			11月			計
	上	中	下	上	中	下	上	中	下	上	中	下	
尾数(尾)	0	98	183	311	592	1,130	1,083	1,365	3,578	734	1,050	960	2,744
重量(kg)	0.0	294.4	553.0	949.1	1,796.5	3,446.8	3,252.9	3,937.0	10,636.7	1,985.9	2,795.6	2,528.5	7,310.0
金額(円)	0	223,207	463,107	763,710	1,450,024	2,310,266	2,387,739	3,079,095	7,777,100	1,726,480	2,514,294	2,324,373	6,565,147
はえなわ	0	0	0	0	0	0	0	0	0	0	0	0	0
尾数(尾)	0	0	0	0	0	0	0	0	0	0	0	0	0
重量(kg)	0.0	0.0	0.0	0.0	0.0	0.0	0.0	0.0	0.0	0.0	0.0	0.0	0.0
金額(円)	0	0	0	0	0	0	0	0	0	0	0	0	0
その他	0	5	30	60	95	174	84	214	472	146	102	68	316
重量(kg)	0.0	11.7	89.5	177.1	278.3	505.1	238.9	633.8	1,377.8	389.8	255.1	172.0	816.9
金額(円)	0	9,633	76,581	144,690	230,904	335,175	179,911	474,889	989,975	315,020	235,967	146,399	697,386
尾数(尾)	0	103	213	371	687	1,304	1,167	1,579	4,050	880	1,152	1,028	3,060
重量(kg)	0.0	306.1	642.5	1,126.2	2,074.8	3,951.9	3,491.8	4,570.8	12,014.5	2,375.7	3,050.7	2,700.5	8,126.9
金額(円)	0	232,840	539,688	908,400	1,680,928	2,645,441	2,567,650	3,553,984	8,767,075	2,041,500	2,750,261	2,470,772	7,262,533

漁業種類	12月			1月			2月			計		
	上	中	下	上	中	下	上	中	下			
尾数(尾)	1,748	2,399	911	5,058	339	74	28	441	0	0	0	12,413
重量(kg)	4,876.5	7,300.0	2,666.4	14,842.9	961.2	223.1	105.5	1,289.8	0.0	0.0	0.0	35,875.9
金額(円)	4,202,072	6,259,479	2,252,560	12,714,111	917,016	181,612	71,732	1,170,360	0	0	0	29,676,742
はえなわ	0	0	0	0	0	0	0	0	0	0	0	0
尾数(尾)	0	0	0	0	0	0	0	0	0	0	0	0
重量(kg)	0.0	0.0	0.0	0.0	0.0	0.0	0.0	0.0	0.0	0.0	0.0	0.0
金額(円)	0	0	0	0	0	0	0	0	0	0	0	0
その他	83	122	46	251	21	0	0	21	0	0	0	1,155
重量(kg)	226.9	344.0	132.7	703.6	63.1	0.0	0.0	63.1	0.0	0.0	0.0	3,239.7
金額(円)	181,383	270,435	77,058	528,876	53,521	0	0	53,521	0	0	0	2,500,662
尾数(尾)	1,831	2,521	957	5,309	360	74	28	462	0	0	0	13,568
重量(kg)	5,103.4	7,644.0	2,799.1	15,546.5	1,024.3	223.1	105.5	1,352.9	0.0	0.0	0.0	39,115.6
金額(円)	4,383,455	6,529,914	2,329,618	13,242,987	970,537	181,612	71,732	1,223,881	0	0	0	32,177,404

漁業種類	7月			8月			計
	上	中	下	上	中	下	
尾数(尾)	0	0	0	0	0	0	0
重量(kg)	0.0	0.0	0.0	0.0	0.0	0.0	0.0
金額(円)	0	0	0	0	0	0	0
はえなわ	0	0	0	0	0	0	0
尾数(尾)	0	0	0	0	0	0	0
重量(kg)	0.0	0.0	0.0	0.0	0.0	0.0	0.0
金額(円)	0	0	0	0	0	0	0
その他	0	0	0	0	0	0	0
尾数(尾)	0	0	0	0	0	0	0
重量(kg)	0.0	0.0	0.0	0.0	0.0	0.0	0.0
金額(円)	0	0	0	0	0	0	0

大磯魚市場

漁業種類	8月			9月			10月			11月			計
	上	中	下	上	中	下	上	中	下	上	中	下	
尾数(尾)	0	33	46	82	161	151	7	68	226	247	1,184	861	2,292
重量(kg)	0.0	100.6	136.8	234.8	472.2	447.1	17.5	174.8	639.4	608.9	3,071.9	2,312.6	5,993.4
金額(円)	0	77,374	104,220	199,263	380,857	341,471	15,732	136,354	493,557	467,089	2,647,699	2,278,163	5,392,951
はえなわ	0	0	0	0	0	0	0	0	0	0	0	0	0
尾数(尾)	0	0	0	0	0	0	0	0	0	0	0	0	0
重量(kg)	0.0	0.0	0.0	0.0	0.0	0.0	0.0	0.0	0.0	0.0	0.0	0.0	0.0
金額(円)	0	0	0	0	0	0	0	0	0	0	0	0	0
尾数(尾)	0	3	16	26	45	68	46	3	117	0	0	0	0
重量(kg)	0.0	7.5	46.3	72.2	126.0	197.5	133.6	8.5	339.6	0.0	0.0	0.0	0.0
金額(円)	0	4,585	40,562	66,177	111,324	138,095	109,793	5,970	253,858	0	0	0	0
尾数(尾)	0	36	62	108	206	219	53	71	343	247	1,184	861	2,292
重量(kg)	0.0	108.1	183.1	307.0	593.2	644.6	151.1	183.3	979.0	608.9	3,071.9	2,312.6	5,993.4
金額(円)	0	81,959	144,782	265,440	492,181	479,566	125,525	142,324	747,415	467,089	2,647,699	2,278,163	5,392,951

漁業種類	12月			1月			2月			計			
	上	中	下	上	中	下	上	中	下				
尾数(尾)	1,270	544	355	2,169	35	14	8	57	0	0	0	0	4,905
重量(kg)	3,874.9	1,653.5	1,303.3	6,831.7	114.1	54.9	28.6	197.6	0.0	0.0	0.0	0.0	14,134.3
金額(円)	4,359,953	1,527,637	1,185,025	7,072,615	64,436	28,524	14,275	107,235	0	0	0	0	13,447,215
はえなわ	0	0	0	0	0	0	0	0	0	0	0	0	0
尾数(尾)	0	0	0	0	0	0	0	0	0	0	0	0	0
重量(kg)	0.0	0.0	0.0	0.0	0.0	0.0	0.0	0.0	0.0	0.0	0.0	0.0	0.0
金額(円)	0	0	0	0	0	0	0	0	0	0	0	0	0
尾数(尾)	0	0	0	0	0	0	0	0	0	0	0	0	162
重量(kg)	0.0	0.0	0.0	0.0	0.0	0.0	0.0	0.0	0.0	0.0	0.0	0.0	465.6
金額(円)	0	0	0	0	0	0	0	0	0	0	0	0	365,182
尾数(尾)	1,270	544	355	2,169	35	14	8	57	0	0	0	0	5,067
重量(kg)	3,874.9	1,653.5	1,303.3	6,831.7	114.1	54.9	28.6	197.6	0.0	0.0	0.0	0.0	14,599.9
金額(円)	4,359,953	1,527,637	1,185,025	7,072,615	64,436	28,524	14,275	107,235	0	0	0	0	13,812,397

漁業種類	7月			8月			計
	上	中	下	上	中	下	
尾数(尾)	0	0	0	0	0	0	0
重量(kg)	0.0	0.0	0.0	0.0	0.0	0.0	0.0
金額(円)	0	0	0	0	0	0	0
はえなわ	0	0	0	0	0	0	0
尾数(尾)	0	0	0	0	0	0	0
重量(kg)	0.0	0.0	0.0	0.0	0.0	0.0	0.0
金額(円)	0	0	0	0	0	0	0
尾数(尾)	0	0	0	0	0	0	0
重量(kg)	0.0	0.0	0.0	0.0	0.0	0.0	0.0
金額(円)	0	0	0	0	0	0	0

釜石魚市場

漁業種類	8月			9月			10月			11月			計
	上	中	下	上	中	下	上	中	下	上	中	下	
尾数(尾)	42	142	277	477	373	1,419	2,124	750	3,395	2,598	6,743		
重量(kg)	124.9	420.1	800.7	1,396.2	1,064.2	3,952.5	5,984.3	1,892.7	8,489.5	6,773.3	17,155.5		
金額(円)	92,557	333,199	659,907	1,137,928	687,043	2,776,938	4,113,007	1,506,373	7,326,885	6,348,922	15,182,180		
はえなわ	0	0	0	0	0	0	0	0	0	0	0	0	
尾数(尾)	0	0	0	0	0	0	0	0	0	0	0	0	
重量(kg)	0.0	0.0	0.0	0.0	0.0	0.0	0.0	0.0	0.0	0.0	0.0	0.0	
金額(円)	0	0	0	0	0	0	0	0	0	0	0	0	
その他	5	40	75	121	286	1,419	483	0	0	0	0	0	
重量(kg)	14.9	112.6	217.9	347.1	824.2	3,952.5	1,384.9	0.0	0.0	0.0	0.0	0.0	
金額(円)	10,573	79,465	163,280	255,484	506,790	2,776,938	863,325	0	0	0	0	0	
尾数(尾)	47	182	352	598	659	1,419	2,607	750	3,395	2,598	6,743		
重量(kg)	139.8	192.0	1,018.6	1,743.3	1,888.4	3,952.5	7,369.2	1,892.7	8,489.5	6,773.3	17,155.5		
金額(円)	103,130	412,664	823,187	1,393,412	1,193,833	2,776,938	4,976,332	1,506,373	7,326,885	6,348,922	15,182,180		

漁業種類	12月			1月			2月			計	
	上	中	下	上	中	下	上	中	下		
尾数(尾)	5,243	3,321	665	9,229	48	2	286	0	0	0	18,901
重量(kg)	13,942.3	9,866.0	2,045.9	25,854.2	160.7	8.4	968.6	0.0	0.0	0.0	51,483.7
金額(円)	12,750,874	7,311,993	1,714,048	21,776,915	106,117	4,941	516,228	0	0	0	42,818,815
はえなわ	0	0	0	0	0	0	0	0	0	0	0
尾数(尾)	0	0	0	0	0	0	0	0	0	0	0
重量(kg)	0.0	0.0	0.0	0.0	0.0	0.0	0.0	0.0	0.0	0.0	0.0
金額(円)	0	0	0	0	0	0	0	0	0	0	0
その他	0	0	0	0	0	0	0	0	0	0	0
尾数(尾)	0	0	0	0	0	0	0	0	0	0	0
重量(kg)	0.0	0.0	0.0	0.0	0.0	0.0	0.0	0.0	0.0	0.0	0.0
金額(円)	0	0	0	0	0	0	0	0	0	0	0
計	5,243	3,321	665	9,229	48	2	286	0	0	0	18,901
重量(kg)	13,942.3	9,866.0	2,045.9	25,854.2	160.7	8.4	968.6	0.0	0.0	0.0	51,483.7
金額(円)	12,750,874	7,311,993	1,714,048	21,776,915	106,117	4,941	516,228	0	0	0	42,818,815

漁業種類	7月			8月			計
	上	中	下	上	中	下	
尾数(尾)	0	42	42	0	0	0	84
重量(kg)	0.0	124.9	124.9	0.0	0.0	0.0	249.8
金額(円)	0	92,557	92,557	0	0	0	185,114
はえなわ	0	0	0	0	0	0	0
尾数(尾)	0	0	0	0	0	0	0
重量(kg)	0.0	0.0	0.0	0.0	0.0	0.0	0.0
金額(円)	0	0	0	0	0	0	0
その他	0	5	5	0	0	0	10
重量(kg)	0.0	14.9	14.9	0.0	0.0	0.0	29.8
金額(円)	0	10,573	10,573	0	0	0	21,146
尾数(尾)	0	47	47	0	0	0	94
重量(kg)	0.0	139.8	139.8	0.0	0.0	0.0	279.6
金額(円)	0	103,130	103,130	0	0	0	206,260

大船渡魚市場

漁業種類	8月			9月			10月			11月			計
	上	中	下	上	中	下	上	中	下	上	中	下	
尾数(尾)	46	119	371	549	861	1,151	1,432	3,444	953	1,994	1,350	4,297	
重量(kg)	141.2	358.3	1,079.8	1,625.1	2,458.6	3,329.3	3,965.5	9,753.4	2,124.0	4,707.0	3,204.8	10,035.8	
金額(円)	129,283	312,827	976,567	1,470,680	1,856,422	2,561,711	3,348,976	7,767,109	1,834,668	4,554,624	2,596,831	8,986,123	
はえなわ	0	0	0	0	0	0	0	0	0	0	0	0	
尾数(尾)	0	0	0	0	0	0	0	0	0	0	0	0	
重量(kg)	0.0	0.0	0.0	0.0	0.0	0.0	0.0	0.0	0.0	0.0	0.0	0.0	
金額(円)	0	0	0	0	0	0	0	0	0	0	0	0	
その他	3	81	370	466	1,552	2,353	4,598	8,503	3,080	2,820	1,959	7,859	
重量(kg)	7.1	226.4	1,035.9	1,305.5	4,329.7	6,622.0	12,376.8	23,328.5	7,301.7	6,278.1	4,317.8	17,897.6	
金額(円)	7,620	166,217	861,893	1,072,725	3,098,513	4,171,492	8,835,132	16,105,137	5,754,695	4,932,931	3,254,217	13,941,843	
尾数(尾)	49	74	741	1,015	2,413	3,504	6,030	11,947	4,033	4,814	3,309	12,156	
重量(kg)	148.3	230.2	2,115.7	2,930.6	6,788.3	9,951.3	16,342.3	33,081.9	9,425.7	10,985.1	7,522.6	27,933.4	
金額(円)	136,903	225,901	1,838,460	2,543,405	4,954,935	6,733,203	12,184,108	23,872,246	7,589,363	9,487,555	5,851,048	22,927,966	

漁業種類	12月			1月			2月			計		
	上	中	下	上	中	下	上	中	下			
尾数(尾)	1,156	1,403	2,695	65	9	5	79	1	0	3	4	11,114
重量(kg)	2,904.1	3,830.9	7,132.8	200.9	28.2	19.8	248.9	3.8	0.0	6.7	10.5	28,947.7
金額(円)	2,317,225	3,207,168	5,865,125	122,735	15,520	6,691	144,946	2,380	0	4,740	7,120	24,370,386
はえなわ	0	0	0	0	0	0	0	0	0	0	0	0
尾数(尾)	0	0	0	0	0	0	0	0	0	0	0	0
重量(kg)	0.0	0.0	0.0	0.0	0.0	0.0	0.0	0.0	0.0	0.0	0.0	0.0
金額(円)	0	0	0	0	0	0	0	0	0	0	0	0
その他	1,431	1,760	3,502	4	0	0	4	0	0	0	0	20,337
重量(kg)	3,145.6	4,308.4	8,318.1	23.5	0.0	0.0	23.5	0.0	0.0	0.0	0.0	50,880.3
金額(円)	2,235,293	2,955,661	5,832,913	13,980	0	0	13,980	0	0	0	0	36,974,218
尾数(尾)	2,587	3,163	6,197	69	9	5	83	1	0	3	4	31,451
重量(kg)	6,049.7	8,139.3	15,450.9	224.4	28.2	19.8	272.4	3.8	0.0	6.7	10.5	79,828.0
金額(円)	4,552,518	6,162,829	11,698,038	136,715	15,520	6,691	158,926	2,380	0	4,740	7,120	61,344,604

漁業種類	7月			8月			計
	上	中	下	上	中	下	
尾数(尾)	1	45	46				
重量(kg)	1.3	139.9	141.2				
金額(円)	1,123	128,160	129,283				
はえなわ	0	0	0				
尾数(尾)	0	0	0				
重量(kg)	0.0	0.0	0.0				
金額(円)	0	0	0				
その他	1	2	3				
重量(kg)	2.5	4.6	7.1				
金額(円)	2,457	5,163	7,620				
尾数(尾)	2	47	49				
重量(kg)	3.8	144.5	148.3				
金額(円)	3,580	133,323	136,903				

全13魚市場

漁業種類	8月			9月			10月			11月			計
	上	中	下	上	中	下	上	中	下	上	中	下	
定置網	尾数(尾)	5,154	4,393	8,228	14,259	14,680	15,666	49,913	80,259	27,661	66,682	74,624	168,967
	重量(kg)	16,649.9	13,261.8	24,632.4	42,875.2	43,517.0	47,253.0	142,775.5	233,545.5	74,436.9	186,592.4	213,400.7	474,430.0
	金額(円)	13,650,150	10,869,671	18,901,138	33,960,179	29,659,056	33,702,276	119,540,469	182,901,801	62,640,685	157,863,912	177,465,315	397,969,912
はえなわ	隻数(隻)	0	0	0	0	0	0	0	0	0	0	6	6
	尾数(尾)	0	0	0	0	0	0	0	0	0	0	35	35
	重量(kg)	0.0	0.0	0.0	0.0	0.0	0.0	0.0	0.0	0.0	0.0	89.7	89.7
その他	尾数(尾)	1,167	603	4,253	6,528	6,945	6,482	9,301	22,728	4,994	4,500	4,058	13,552
	重量(kg)	3,725.2	1,855.9	5,054.8	19,727.9	20,978.7	19,653.1	26,994.4	67,626.2	12,750.5	11,289.5	10,649.5	34,689.5
	金額(円)	2,963,058	1,497,238	4,116,630	15,038,742	13,628,748	12,764,151	19,745,274	46,138,173	10,191,859	8,606,555	7,672,615	26,471,029
計	尾数(尾)	6,321	2,241	12,481	20,787	21,625	22,148	59,214	102,987	32,655	71,182	78,717	182,554
	重量(kg)	20,375.1	6,836.9	37,449.6	62,603.1	64,495.7	66,906.1	169,769.9	301,171.7	87,187.4	197,881.9	224,139.9	509,209.2
	金額(円)	16,613,208	5,686,608	28,326,012	48,998,921	43,287,804	46,466,427	139,285,743	229,039,974	72,832,544	166,470,467	185,201,855	424,504,866

漁業種類	12月			1月			2月			合計		
	上	中	下	上	中	下	上	中	下	上	中	下
定置網	尾数(尾)	113,391	114,232	40,231	14,656	3,304	642	18,602	59	3	62	555,157
	重量(kg)	339,057.7	355,423.3	133,883.2	51,251.2	12,302.5	2,562.1	66,115.8	231.4	0.0	6.7	1,662,218.7
	金額(円)	285,475,857	291,260,005	118,135,019	45,746,409	10,805,268	2,149,889	58,701,566	129,600	0	4,740	1,382,188,829
はえなわ	隻数(隻)	8	12	15	0	0	0	0	0	0	0	41
	尾数(尾)	18	35	29	0	0	0	0	0	0	0	117
	重量(kg)	56.1	122.9	91.6	0.0	0.0	0.0	0.0	0.0	0.0	0.0	360.3
その他	尾数(尾)	37,193	94,997	77,515	0	0	0	0	0	0	0	273,630
	重量(kg)	5,482	6,878	1,554	25	0	0	25	0	0	0	57,914
	金額(円)	15,299.4	19,479.2	4,621.8	86.6	0.0	0.0	86.6	0.0	0.0	0.0	165,255.8
計	尾数(尾)	10,457,322	13,653,032	3,826,125	67,501	0	0	67,501	0	0	0	118,614,982
	重量(kg)	118,891	121,145	41,814	14,681	3,304	642	18,627	59	3	62	613,188
	金額(円)	354,413.2	375,025.4	138,596.6	51,337.8	12,302.5	2,562.1	66,202.4	231.4	0.0	6.7	1,827,834.8
計	尾数(尾)	295,970,372	305,008,034	122,038,659	45,813,910	10,805,268	2,149,889	58,769,067	129,600	0	4,740	1,501,077,441

漁業種類	7月			8月			計
	上	中	下	上	中	下	
定置網	尾数(尾)	63	5,091	5,154	189.2	16,460.7	16,649.9
	重量(kg)	98,249	13,551,901	13,650,150	0	0	0
	金額(円)	0	0	0	0	0	0
はえなわ	隻数(隻)	0	0	0	0	0	0
	尾数(尾)	0	0	0	0	0	0
	重量(kg)	0	0	0	0	0	0
その他	尾数(尾)	2	1,165	1,167	4.3	3,720.9	3,725.2
	重量(kg)	3,040	2,960,018	2,963,058	65	6,256	6,321
	金額(円)	193.5	20,181.6	20,375.1	101,289	16,511,919	16,613,208
計	尾数(尾)	63	5,091	5,154	189.2	16,460.7	16,649.9
	重量(kg)	98,249	13,551,901	13,650,150	0	0	0
	金額(円)	0	0	0	0	0	0



# 4-2 令和元年度秋さけ魚市場別漁獲実績

項目	定置網			はえなわ			その			他の			合計		
	尾数(尾)	重量(kg)	金額(円)	尾数(尾)	重量(kg)	金額(円)	尾数(尾)	重量(kg)	金額(円)	尾数(尾)	重量(kg)	金額(円)	尾数(尾)	重量(kg)	金額(円)
魚市場															
種市	0	0.0	0	0	0.0	0	0	0.0	0	0	0	0	0	0.0	0
八木	92,355	274,911.2	195,303,677	0	0.0	0	0	0.0	0	0	0	0	92,355	274,911.2	195,303,677
久慈	163,759	487,028.7	388,363,444	2	4.5	905	4,069	12,274.8	9,249,529	754	167,830	499,308.0	167,830	499,308.0	397,613,878
野田	18,696	57,724.3	39,106,812	0	0.0	0	10,232	30,953.1	19,932,626	644	28,928	88,677.4	28,928	88,677.4	59,039,438
普代	41,945	123,359.3	98,855,653	2	3.6	389	11,545	34,614.2	27,364,437	791	53,492	157,977.1	53,492	157,977.1	126,220,479
田野畑	15,373	49,343.4	36,283,932	2	24.5	7,952	7,151	23,061.8	15,835,447	687	22,530	72,429.7	22,530	72,429.7	52,127,331
田老	26,475	78,210.4	65,321,332	2	7.5	8,025	788	2,346.9	1,270,550	541	27,265	80,564.8	27,265	80,564.8	66,599,907
宮古	117,907	370,604.4	355,874,302	32	317.5	252,568	1,832	5,574.1	3,907,243	701	119,843	376,496.0	119,843	376,496.0	360,034,113
山田	31,314	90,594.4	92,766,519	1	2.7	3,791	34	98.4	85,706	871	31,349	90,695.5	31,349	90,695.5	92,856,016
船越	12,413	35,875.9	29,676,742	0	0.0	0	1,155	3,239.7	2,500,662	772	13,568	39,115.6	13,568	39,115.6	32,177,404
大槌	4,905	14,134.3	13,447,215	0	0.0	0	162	465.6	365,182	784	5,067	14,599.9	5,067	14,599.9	13,812,397
釜石	18,901	51,483.7	42,818,815	0	0.0	0	609	1,746.9	1,129,382	647	19,510	53,230.6	19,510	53,230.6	43,948,197
大船渡	11,114	28,947.7	24,370,386	0	0.0	0	20,337	50,880.3	36,974,218	727	31,451	79,828.0	31,451	79,828.0	61,344,604
計	555,157	1,662,217.7	1,382,188,829	117	360.3	273,630	57,914	165,255.8	118,614,982	718	613,188	1,827,833.8	613,188	1,827,833.8	1,501,077,441

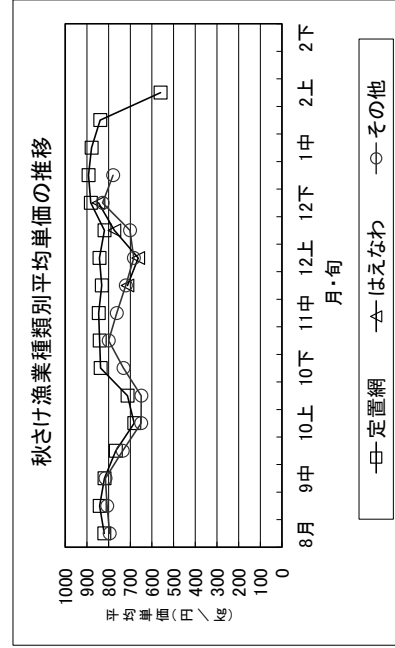
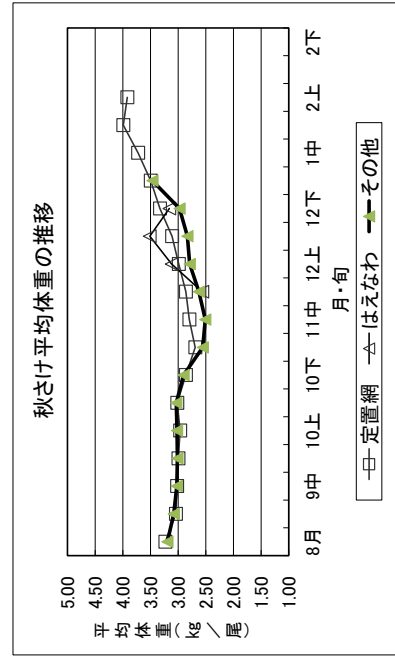
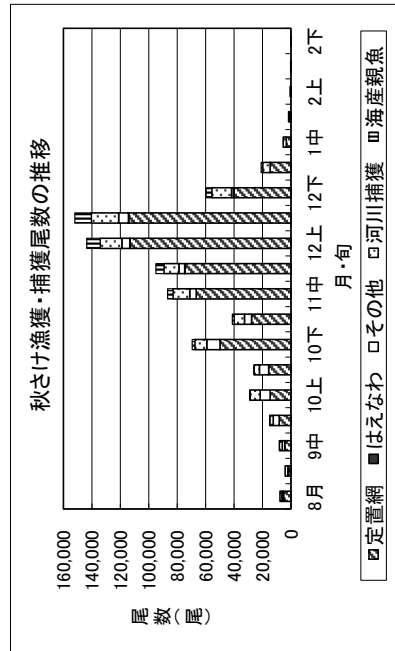

# 5 さけ価格及び漁獲金額の推移

(1) 年度別価格の推移

年度	価格 (円/kg)	年度	価格 (円/kg)
S50	786	23	605
51	934	24	588
52	820	25	401
53	767	26	504
54	571	27	615
55	563	28	788
56	683	29	1,027
57	720	30	631
58	374	R元	821
59	565		
60	419		
61	372		
62	614		
63	666		
H元	602		
2	336		
3	440		
4	695		
5	445		
6	370		
7	212		
8	154		
9	281		
10	365		
11	482		
12	462		
13	306		
14	295		
15	179		
16	196		
17	269		
18	385		
19	378		
20	421		
21	272		
22	441		

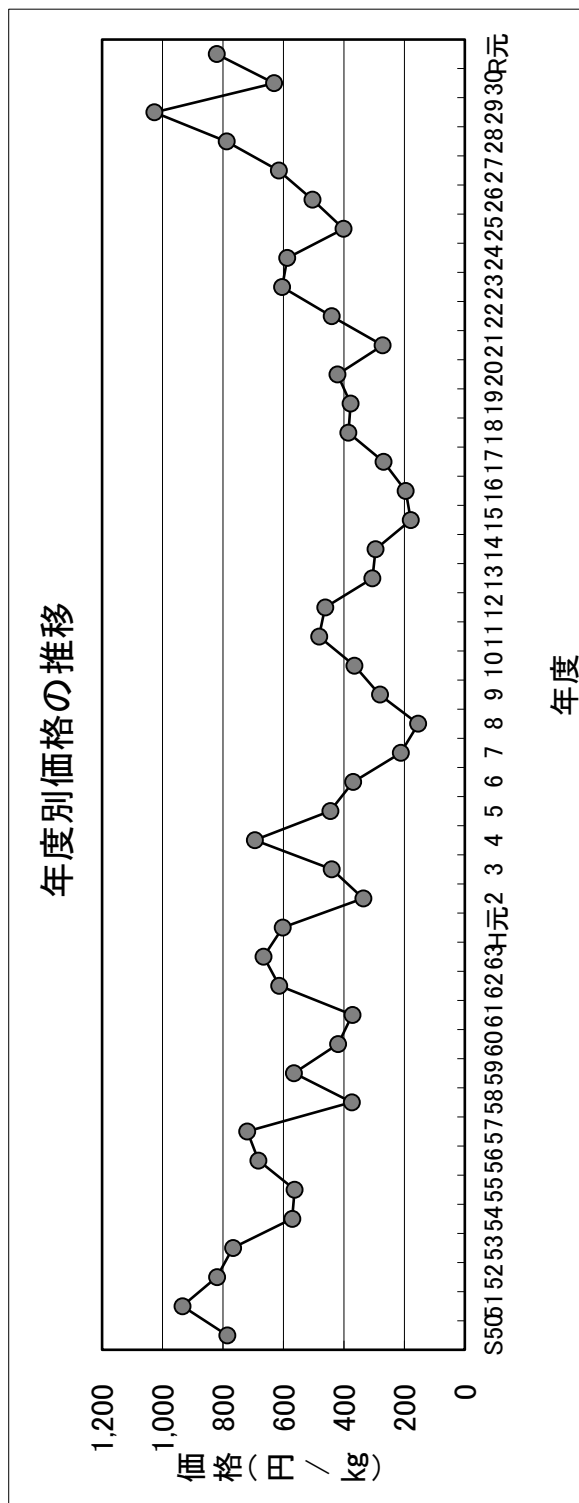

## (2) 旬別価格の推移

単位：円/kg

月	8			9			10			11			12			1			2			
	上	中	下	上	中	下	上	中	下	上	中	下	上	中	下	上	中	下	上	中	下	
59年度	-	-	849	820	743	699	691	725	520	493	510	478	406	590	632	765	819	977				
60年度	1,208	940	653	728	667	599	517	440	357	354	372	345	302	419	442	540	689	675				
61年度	1,151	747	552	522	494	526	485	401	292	354	318	389	376	425	524	556	646	751				
62年度	1,006	831	713	687	737	752	824	783	635	533	636	727	710	809	894	893	925	912				
63年度	1,296	922	839	809	744	677	611	645	634	612	781	789	735	836	894	914	990	1,005				
元年度	861	782	642	551	574	583	625	557	555	636	646	676	672	766	820	833	880	897				
2年度	1,001	688	485	500	484	449	440	400	361	213	294	285	258	336	369	466	619	610				
3年度	716	389	362	375	479	533	402	491	464	443	536	538	507	518	561	570	669	672				
4年度	728	541	459	611	661	682	659	661	697	722	754	769	721	810	875	943	896	618				
5年度	643	592	556	686	679	522	434	422	393	424	451	532	517	587	564	531	575	583				
6年度	580	398	277	284	369	375	337	343	331	335	482	423	427	510	525	520	497	512				
7年度	540	295	235	243	308	266	247	221	185	171	237	326	315	335	326	402	477	-				
8年度	287	182	182	236	220	205	158	173	161	120	139	149	149	195	216	257	318	393				
9年度	305	253	228	218	237	209	220	245	279	308	317	326	287	322	301	312	304	260				
10年度	456	297	292	294	290	295	346	341	378	372	415	414	366	395	411	396	366	327				
11年度	605	379	357	354	384	405	412	432	483	494	598	589	570	596	590	603	573	433				
12年度	530	416	380	434	419	452	475	421	398	473	640	594	540	569	586	629	609	364				
13年度	393	273	300	267	258	259	269	276	302	322	389	432	407	430	409	385	381	-				
14年度	319	236	236	235	275	301	304	334	310	285	288	294	272	275	302	292	311	-				
15年度	271	183	180	190	179	178	198	198	220	150	175	182	169	186	217	238	98	-				
16年度	293	231	240	266	267	274	291	263	218	118	200	206	184	194	184	206	-	-				
17年度	303	264	323	260	258	259	336	294	243	231	301	327	317	321	290	202	122	103				
18年度	436	339	316	453	358	385	407	388	389	363	403	415	407	414	354	220	171	103				
19年度	373	363	368	368	369	396	394	403	369	362	392	397	372	366	394	404	-	-				
20年度	438	358	378	431	483	513	544	484	422	414	467	461	456	483	429	552	-	-				
21年度	448	391	403	370	357	303	298	318	319	258	317	279	254	270	278	271	-	315				
22年度	497	422	413	346	329	376	404	435	445	399	495	525	525	560	543	533	630	630				
23年度	560	562	467	462	479	487	515	545	510	561	804	848	793	681	772	756	655	270				
24年度	457	408	457	540	524	530	534	545	581	574	663	667	902	616	580	557	420	-				
25年度	537	565	515	460	459	486	397	415	367	376	414	470	472	506	468	509	-	-				
26年度	587	429	413	425	494	552	542	488	528	520	489	472	448	480	475	366	-	-				
27年度	538	524	528	490	557	531	597	613	664	612	688	699	699	662	561	344	216	-				
28年度	814	804	618	640	708	740	879	807	731	747	851	855	867	913	973	671	-	-				
29年度	970	1051	910	892	943	1060	1140	1067	1009	947	1092	1120	1182	1046	1135	701	-	-				
30年度	826	806	762	683	729	781	675	746	629	632	600	616	648	632	479	483	650	-				
元年度	815	832	818	756	671	695	820	835	841	826	835	881	892	878	839	560	-	-				

(3) 年度別・漁業種類別さけ漁獲量及び漁獲金額

漁業種類	年度																	
	6	7	8	9	10	11	12	13	14	15	16	17	18					
定置網	尾数(尾)	10,495,632	11,748,308	20,252,238	14,032,450	9,882,077	6,111,829	5,639,492	6,524,846	6,415,370	7,310,063	8,515,818	7,438,968	7,176,136				
	重量(kg)	29,581,881.0	36,707,769.0	60,831,986.3	41,716,693.6	28,688,138.4	20,194,857.1	19,376,633.5	22,490,000.8	23,727,889.6	26,188,629.4	29,224,669.9	25,046,748.5	22,935,157.7				
	金額(円)	10,839,574,147	7,776,409,130	9,436,557,243	12,519,778,417	10,397,442,819	7,972,955,212	9,020,320,613	6,894,261,128	7,038,146,973	4,697,537,649	5,543,144,792	6,798,722,139	8,884,675,083				
	平均単価	370	212	155	280	362	485	466	322	297	179	196	271	387				
	平均体重	2.82	3.12	3.00	3.18	2.90	3.30	3.32	3.45	3.70	3.58	3.31	3.37	3.20				
はえなわ	尾数(尾)	13,639	10,480	13,672	13,070	13,070	5,747	6,216	5,864	6,086	3,540	4,530	3,943	5,154				
	重量(kg)	1,197,747	997,771	2,385,034	923,144	1,184,003	212,485	324,877	225,438	265,909	194,004	312,031	138,311	304,404				
	金額(円)	3,377,497.0	3,164,759.9	7,222,886.0	2,882,686.3	3,479,185.3	691,351.0	1,117,144.5	776,281.7	1,017,364.0	680,663.4	1,010,370.8	492,263.7	929,783.1				
	平均単価	376	218	149	324	404	520	447	326	295	190	372	281	372				
	平均体重	2.82	3.17	3.03	3.12	2.94	3.25	3.44	3.83	3.51	3.51	3.24	3.56	3.05				
その他	尾数(尾)	301,698	481,420	575,569	507,787	371,970	314,998	380,442	365,923	355,531	346,970	384,578	605,735	352,974				
	重量(kg)	829,800.2	1,422,868.9	1,679,617.6	1,565,034.3	1,042,744.8	971,355.0	1,169,618.5	1,223,577.9	1,231,776.7	1,203,383.0	1,167,994.1	1,593,252.7	1,077,340.8				
	金額(円)	277,680,740	295,535,855	235,705,800	360,306,813	317,720,891	376,294,795	498,441,076	339,629,795	312,770,528	181,181,255	216,233,224	362,131,434	365,321,316				
	平均単価	335	208	140	230	305	387	426	278	254	151	227	185	339				
	平均体重	2.75	2.92	3.08	3.08	2.76	3.08	3.07	3.34	3.46	3.47	3.04	3.15	3.05				
沿岸小計	尾数(尾)	11,995,077	13,227,499	23,212,841	15,483,381	11,443,959	6,639,312	6,544,811	7,116,207	7,036,816	7,851,037	9,212,427	8,083,014	7,833,271				
	重量(kg)	33,789,178.2	41,295,397.8	69,733,889.9	49,184,390.2	33,210,068.5	21,857,563.1	21,663,396.5	24,489,880.4	25,977,129.3	28,082,675.8	30,403,033.7	27,132,284.9	24,942,281.6				
	金額(円)	12,487,837,815	8,760,801,509	10,746,476,914	13,815,133,282	12,120,438,373	10,528,480,295	10,018,528,767	7,486,765,999	7,650,836,782	5,036,734,972	5,951,077,610	7,299,149,106	9,595,441,682				
	平均単価	370	212	154	281	365	482	462	306	295	179	196	269	385				
	平均体重	2.82	3.12	3.29	3.18	2.90	3.31	3.30	3.44	3.30	3.58	3.30	3.36	3.18				
河川捕獲	尾数(尾)	737,766	728,887	1,258,042	1,140,576	1,133,414	564,959	609,411	633,036	755,686	932,293	1,173,856	1,272,589	1,041,385				
	重量(kg)	2,078,282.2	2,278,709.1	3,792,077.3	3,650,451.2	3,360,859.9	1,906,342.3	2,041,601.5	2,200,766.3	2,866,848.3	3,378,288.9	3,930,243.0	4,323,377.0	3,275,286.0				
	金額(円)																	
	平均単価																	
	平均体重																	
海産親魚	尾数(尾)																	
	重量(kg)																	
	金額(円)																	
	平均単価																	
	平均体重																	
計	尾数(尾)	12,732,843	13,956,366	24,470,883	16,633,957	12,577,973	7,204,271	7,154,222	7,749,243	7,799,509	8,783,330	10,386,283	9,955,603	8,874,666				
	重量(kg)	35,867,406.4	43,574,106.9	73,525,967.2	52,814,841.4	36,570,928.4	23,783,905.4	23,704,998.0	26,690,626.7	28,843,977.6	31,480,934.7	34,333,276.7	31,455,661.9	28,217,567.6				
	金額(円)	12,487,837,815	8,760,801,509	10,746,476,914	13,815,133,282	12,120,438,373	10,528,480,295	10,018,528,767	7,486,765,999	7,650,836,782	5,036,734,972	5,951,077,610	7,299,149,106	9,595,441,682				
	平均単価	370	212	154	281	365	482	462	306	295	179	196	269	385				
	平均体重	2.82	3.12	3.29	3.18	2.90	3.31	3.30	3.44	3.30	3.58	3.30	3.36	3.18				

漁業種類	年度																	
	19	20	21	22	23	24	25	26	27	28	29	30	元					
定置網	尾数(尾)	7,842,145	7,081,007	7,183,046	4,748,395	2,295,443	2,543,708	4,888,371	4,488,371	2,577,685	2,474,586	1,855,984	2,748,900	555,157				
	重量(kg)	24,036,366.6	22,487,448.7	23,593,662.3	16,069,039.6	7,175,016.7	6,830,192.1	13,103,652.1	14,981,174.3	7,302,459.4	7,302,459.4	5,633,980.9	8,109,675.0	1,662,218.7				
	金額(円)	9,110,142,575	9,530,986,797	6,435,366,967	7,125,032,703	4,361,066,382	4,047,873,619	5,231,870,525	7,980,147,154	4,908,176,579	5,798,686,368	5,825,123,564	5,121,568,868	1,382,188,829				
	平均単価	379	424	273	443	608	593	403	507	674	834	1,034	632	832				
	平均体重	3.07	3.18	3.38	3.38	3.13	2.69	3.08	3.34	3.08	2.95	3.04	2.95	2.95				
はえなわ	尾数(尾)	5,960	3,858	3,876	2,199	806	1,232	1,738	1,635	1,322	1,307	999	662	41				
	重量(kg)	373,398	191,284	266,520	72,703	31,303	82,401	93,073	57,724	14,180	58,429	30,720	28,059	177				
	金額(円)	1,166,406.0	588,962.1	898,965.9	259,819.9	99,756.2	231,491.5	278,719.6	210,400.3	43,277.7	173,477.2	93,395.3	84,964.9	360.3				
	平均単価	446,237,008	220,110,648	237,915,957	106,865,935	63,761,831	133,479,330	107,717,679	100,191,053	22,653,876	119,798,111	80,936,143	42,184,454	273,630				
	平均体重	383	374	265	411	374	577	386	476	523	691	867	496	759				
その他	尾数(尾)	332,616	337,187	394,076	247,975	133,029	199,370	314,973	249,418	140,407	151,553	172,953	257,699	57,914				
	重量(kg)	946,218.9	1,001,944.1	1,221,607.5	706,719.7	381,821.1	495,540.2	894,917.3	906,719.3	407,939.9	406,336.2	500,407.1	697,892.6	165,255.8				
	金額(円)	330,538,844	394,852,686	319,622,864	316,453,727	204,696,552	259,982,985	338,630,128	365,718,695	226,911,348	291,504,199	488,987,253	450,875,250	118,614,982				
	平均単価	349	394	262	378	536	525	378	378	453	556	717	977	646				
	平均体重	2.84	2.97	3.10	3.21	2.87	2.49	2.84	2.84	2.68	2.68	2.89	2.71	2.85				
沿岸小計	尾数(尾)	8,548,159	7,609,478	7,843,642	5,089,073	2,459,775	2,825,479	4,763,789	4,795,513	2,732,272	2,684,568	2,069,657	3,034,658	613,188				
	重量(kg)	26,148,991.5	24,078,354.9	25,714,135.7	17,125,872.8	7,856,594.0	7,557,223.8	14,277,289.0	15,996,933.9	8,381,561.1	7,882,272.8	6,227,783.3	8,892,532.5	1,827,834.8				
	金額(円)	9,886,918,427	10,145,960,131	6,992,905,188	7,548,332,365	4,629,524,765	4,441,335,914	5,728,218,332	8,056,056,902	5,158,741,803	6,209,988,678	6,395,046,960	5,614,628,572	1,501,077,441				
	平均単価	378	421	272	441	605	588	401	504	615	788	1,027	681	821				
	平均体重	3.06	3.16	3.28	3.38	3.11	2.67	3.00	3.34	3.07	2.94	3.02	2.93	2.98				
河川捕獲	尾数(尾)	1,340,444	796,580	1,150,874	556,427	353,436	361,211	519,660	445,254	326,307	235,868	290,383	433,703	113,985				
	重量(kg)	4,180,148.7	2,536,300.3	3,818,337.3	1,885,353.7	1,106,823.4	961,462.3	1,555,270.1	1,505,267.2	1,021,655.4	704,434.8	890,141.9	1,263,916.4	346,429.7				
	金額(円)																	
	平均単価																	
	平均体重																	
海産親魚	尾数(尾)	9,888,603	8,406,058	8,994,516	5,625,500	2,813,211	3,186,690	5,283,429	5,264,359	3,101,370	2,974,481	2,406,085	3,507,849	766,202				
	重量(kg)	30,329,140.2	26,614,655.2	29,592,473.0	19,010,931.9	8,762,917.4	8,518,676.1	15,832,359.1	17,581,807.2	9,934,781.5	8,745,560.6	7,287,786.7	10,268,878.5	2,291,650.3				
	金額(円)	9,886,918,427	10,145,960,131	6,992,905,188	7,548,332,365	4,629,524,765	4,441,335,914	5,728,218,332	8,056,056,902	5,158,741,803	6,209,988,678	6,395,046,960	5,614,628,572	1,501,077,441				
	平均単価	378	421	272	441	605	588	401	504	615	788	1,027	681	821				
	平均体重	3.06	3.16	3.28	3.38	3.11	2.67	3.00	3.34	3.07	2.94	3.02	2.93	2.98				



(5) 秋さけの沿岸漁獲量及び漁獲金額

年度	沿岸漁獲量 (トン)	漁獲金額 (千円)
58	28,407	10,624,198
59	39,664	22,410,157
60	47,450	19,877,114
61	47,488	17,678,756
62	36,110	22,158,109
63	33,932	22,612,841
元	36,429	21,938,934
2	52,308	17,588,589
3	40,934	18,005,122
4	34,717	24,127,123
5	46,742	20,812,094
6	33,789	12,487,838
7	41,295	8,760,802
8	69,734	10,746,477
9	49,164	13,815,133
10	33,210	12,120,438
11	21,858	10,528,480
12	21,663	10,018,529
13	24,490	7,486,766
14	25,977	7,650,837
15	28,083	5,036,735
16	30,403	5,951,078
17	27,132	7,299,149
18	24,942	9,595,442
19	26,149	9,886,918
20	24,079	10,146,041
21	25,714	6,992,905
22	17,126	7,548,352
23	7,657	4,629,525
24	7,557	4,441,336
25	14,277	5,728,218
26	15,998	8,056,057
27	17,719	10,383,895
28	7,882	6,209,989
29	6,228	6,395,047
30	8,893	5,614,624
元	1,828	1,501,077

【グラフ：漁業種類別漁獲金額】

年度	定置網 (円)	はえなわ (円)	その他 (円)
63	18,153,824,287	4,259,415,652	199,601,071
元	19428638795	2223311568	286,983,162
2	16,078,729,156	1,198,805,632	311,054,000
3	15,444,034,780	2,381,781,573	179,305,700
4	20,835,368,010	2,966,739,236	325,016,015
5	18,225,623,000	2,319,832,657	266,637,891
6	10,939,574,167	1,270,582,908	277,680,740
7	7,776,409,130	688,856,524	295,535,855
8	9,436,557,243	1,074,213,871	235,705,800
9	12,519,778,417	935,048,052	360,306,813
10	10,397,442,819	1,405,274,663	317,720,891
11	9,792,955,212	359,230,345	376,294,738
12	9,020,320,613	499,767,078	498,441,076
13	6,894,261,128	252,875,076	339,629,795
14	7,038,146,973	299,919,281	312,770,528
15	4,697,537,649	158,016,068	181,181,255
16	5,543,144,792	191,699,594	216,233,224
17	6,798,722,139	138,295,533	362,131,434
18	8,884,675,063	345,445,283	365,321,316
19	9,110,142,575	446,237,008	330,538,844
20	9,530,996,797	220,110,648	394,852,686
21	6,435,366,967	237,915,357	319,622,864
22	7,125,032,703	106,865,935	316,453,727
23	4,361,066,382	63,761,831	204,696,552
24	4,047,873,619	133,479,330	259,982,965
25	5,281,870,525	107,717,679	338,630,128
26	7,590,147,154	100,191,053	365,718,695
27	9,898,423,783	92,664,427	392,807,262
28	5,798,686,368	119,798,111	291,504,199
29	5,825,123,564	80,936,143	488,987,253
30	5,121,564,167	42,168,378	450,891,325
元	1,382,188,829	273,630	118,614,982

※ 昭和58年度～59年度の漁獲金額は沿岸漁獲量に平均単価を乗じて算出した。

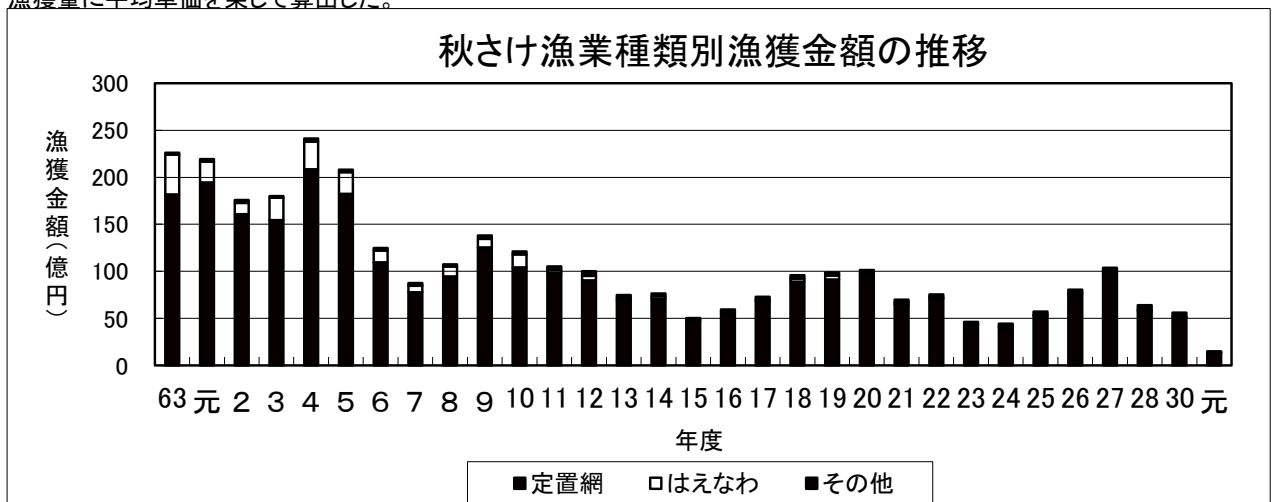

6-1 令和元年度さけ捕獲・採卵及び稚魚生産実績(全体)

事業主体名	河川名		河川親魚捕獲数		雌親魚(河川)		河川卵		海産卵		受精卵		発眼卵		最終収容		稚魚生産数(千尾)	稚魚生産率(%)
	雌(尾)	雄(尾)	計(尾)	使用尾数(尾)	使用率(%)	採卵数(粒)	採卵数(千粒)	採卵数(千粒)	採卵数(千粒)	採卵数(千粒)	採卵数(千粒)	採卵数(千粒)	採卵数(千粒)	採卵数(千粒)	採卵数(千粒)	採卵数(千粒)		
種市漁業協同組合	0	0	0	0	—	—	0	0	0	0	0	0	0	0	0	0	0	—
有家川さけますふ化放流事業共同団体	1,617	1,517	3,134	1,328	82.1	2,114	2,807	0	0	0	2,995	2,750	0	0	2,750	0	2,500	90.9
種市南漁業協同組合	146	149	295	90	61.6	2,089	188	0	0	0	-188	0	0	0	0	0	0	—
久慈川漁業協同組合	1,060	1,375	2,435	1,058	99.8	2,104	2,226	18,733	0	0	20,959	19,288	0	0	19,288	18,300	94.9	
下安家漁業協同組合	0	0	0	0	—	—	0	0	0	0	0	0	0	0	0	0	0	—
〃	13,605	10,222	23,827	11,605	85.3	2,674	31,031	13,762	0	0	44,062	40,735	0	0	40,735	39,100	96.0	
普代村漁業協同組合	150	176	326	103	68.7	2,806	289	1,505	0	0	1,794	1,699	0	0	1,699	1,600	94.2	
小本浜漁業協同組合	137	121	258	75	54.7	2,427	182	16,331	0	0	14,883	13,699	0	-770	12,929	12,000	92.8	
田老町漁業協同組合	4,184	2,883	7,067	3,393	81.1	2,642	8,963	1,274	0	0	10,237	9,145	0	0	9,145	8,700	95.1	
〃	1,125	1,008	2,133	704	62.6	2,507	1,765	0	0	0	9,337	8,484	0	0	8,484	8,400	99.0	
田老町漁業協同組合	1,765	1,643	3,408	1,237	70.1	2,558	3,164	7,500	0	0	5,454	4,923	0	0	4,923	4,900	99.5	
〃	3,070	2,166	5,236	2,848	92.8	2,444	6,960	0	0	0	6,960	6,371	0	0	6,371	6,000	94.2	
宮古漁業協同組合	10,040	7,509	17,549	9,582	95.4	2,416	23,148	694	0	0	23,842	21,688	0	0	21,688	21,220	97.8	
〃	1,409	1,639	3,048	701	49.8	2,573	1,804	1,214	0	0	3,018	2,789	0	770	3,559	3,500	98.3	
重茂漁業協同組合	0	0	0	0	—	—	0	0	0	0	0	0	0	0	0	0	—	
三陸やまだ漁業協同組合	0	0	0	0	—	—	0	0	0	0	0	0	0	0	0	0	—	
〃	2,053	2,330	4,383	1,537	74.9	2,518	3,870	12,478	0	0	16,348	14,784	0	0	14,784	14,200	96.0	
新おおつち漁業協同組合	717	820	1,537	633	88.3	2,085	1,320	2,660	0	0	3,980	3,551	0	0	3,551	3,330	93.8	
〃	0	0	0	0	—	—	0	0	0	0	0	0	0	0	0	0	—	
釜石東部漁業協同組合	1,876	1,600	3,476	1,876	100.0	2,087	3,915	874	0	0	4,789	4,342	0	0	4,342	4,300	99.0	
釜石西部漁業協同組合	2,689	2,401	5,090	2,276	84.6	2,422	5,513	1,907	0	0	7,420	7,193	0	0	7,193	7,067	98.2	
釜石東部漁業協同組合	1,734	2,330	4,064	1,582	91.2	2,511	3,972	365	1,234	0	5,571	5,119	0	-998	4,121	4,000	97.1	
〃	591	774	1,365	494	83.6	2,498	1,234	0	0	0	-1,234	0	0	0	0	0	—	
古浜漁業協同組合	436	528	964	328	75.2	2,521	827	727	0	0	1,554	1,344	0	0	1,344	1,300	96.7	
〃	385	411	796	0	0.0	—	0	0	0	0	0	0	0	0	0	0	—	
越前漁業協同組合	356	322	678	0	0.0	—	0	0	0	0	0	0	0	0	0	0	—	
〃	2,852	3,197	6,049	2,538	89.0	2,377	6,034	0	0	0	6,034	5,591	0	298	5,889	5,600	95.1	
盛川鮭鱒増殖協議会	6,390	8,978	15,368	5,975	93.5	2,575	15,383	0	0	0	15,383	14,167	0	0	14,167	13,600	96.0	
〃	58,387	54,099	112,486	49,963	85.6	2,494	124,595	80,024	8,994	-8,994	204,620	187,662	0	1,068	186,962	179,617	96.1	
沿岸小計	78	135	213	63	80.8	2,000	126	0	0	0	126	123	0	0	123	120	97.6	
雲石川東部漁業協同組合	101	212	313	79	78.2	2,127	168	0	0	0	168	101	0	0	101	100	99.0	
〃	71	105	176	63	88.7	2,063	130	0	0	0	130	123	0	0	123	110	89.8	
彦部川	15	56	71	6	40.0	2,000	12	0	0	0	12	12	69	0	81	80	98.9	
〃	53	112	165	16	30.2	2,563	41	0	0	0	41	40	0	-40	0	0	—	
〃	13	26	39	5	38.5	2,400	12	0	0	0	12	12	0	0	12	0	—	
〃	30	51	81	12	40.0	1,500	18	0	0	0	18	17	0	-17	0	0	—	
〃	10	31	41	9	90.0	3,000	27	0	0	0	27	25	0	0	25	25	100.0	
和賀川淡水漁業協同組合	2	7	9	2	100.0	2,500	5	0	0	0	5	4	0	0	4	4	87.5	
〃	0	0	0	0	—	—	0	0	0	0	0	0	0	0	0	0	—	
〃	0	0	0	0	—	—	0	0	0	0	0	0	0	0	0	0	—	
衣川鮭鱒増殖組合	0	0	0	0	—	—	0	0	0	0	0	0	0	0	0	0	—	
〃	13	43	56	11	84.6	2,000	22	0	0	0	22	11	0	0	11	10	90.9	
〃	80	255	335	71	88.8	2,620	186	0	0	0	186	180	0	0	180	150	99.7	
砂鉄川鮭鱒増殖協議会	466	1,033	1,499	337	72.3	2,217	747	80,024	8,994	-8,994	205,367	188,310	0	69	187,580	180,216	96.1	
北上小計	58,853	55,132	113,985	50,300	85.5	2,492	125,342	80,024	8,994	-8,994	205,367	188,310	0	1,137	187,580	180,216	96.1	

注:試験研究用に発眼卵1028千粒移出





### 6-3 令和元年度さけ稚魚放流実績（全体）

事業主体名	河川(湾)名	自河川放流数		輸送放流数			合計放流数		
		河川 (千尾)	海中 (千尾)	河川 (千尾)	海中 (千尾)	移入元	河川 (千尾)	海中 (千尾)	計 (千尾)
種市漁業協同組合	川尻川	0	0	0	0		0	0	0
小子内浜漁業協同組合	有家川	0	0	0	0		0	0	0
種市南漁業協同組合	有家川	2,500	0	500	0	久慈川	3,000	0	3,000
〃	高家川	0	0	0	0		0	0	0
久慈川漁業協同組合	久慈川	15,700	0	0	0		15,700	0	15,700
久慈市漁業協同組合	久慈湾	0	0	0	2,100	久慈川	0	2,100	2,100
野田村漁業協同組合	安家川	0	0	0	0		0	0	0
下安家漁業協同組合	野田湾	0	0	0	1,500	安家川	0	1,500	1,500
〃	安家川	37,600	0	0	0		37,600	0	37,600
普代村漁業協同組合	普代川	1,600	0	4,800	1,200	明戸川	6,400	1,200	7,600
田野畑村漁業協同組合	明戸川	5,000	1,000	0	0		5,000	1,000	6,000
小本浜漁業協同組合	小本川	8,700	0	0	0		8,700	0	8,700
田老町漁業協同組合	撰待川	8,400	0	0	0		8,400	0	8,400
〃	田老川	4,900	0	0	0		4,900	0	4,900
宮古漁業協同組合	閉伊川	6,000	0	0	0		6,000	0	6,000
〃	津軽石川	18,820	2,400	0	0		18,820	2,400	21,220
重茂漁業協同組合	重茂川	3,500	0	0	0		3,500	0	3,500
三陸やまだ漁業協同組合	大沢川	0	0	0	0		0	0	0
〃	関口川	0	0	0	0		0	0	0
〃	織笠川	13,000	1,200	0	0		13,000	1,200	14,200
山田・山丸定置漁業生産組合	山田湾	0	0	0	0		0	0	0
山一・織笠定置漁業生産組合	山田湾	0	0	0	0		0	0	0
船越湾漁業協同組合	船越湾	0	0	0	0		0	0	0
新おおつち漁業協同組合	大槌川	3,330	0	0	0		3,330	0	3,330
〃	小鎚川	0	0	0	0		0	0	0
釜石東部漁業協同組合	鶴住居川	3,800	500	0	0		3,800	500	4,300
東部定置生産組合	両石湾	0	0	0	1,500	甲子川	0	1,500	1,500
釜石湾漁業協同組合	甲子川	5,567	0	0	0		5,567	0	5,567
唐丹町漁業協同組合	片岸川	4,000	0	0	0		4,000	0	4,000
〃	熊野川	0	0	0	0		0	0	0
吉浜漁業協同組合	吉浜川	1,300	0	0	0		1,300	0	1,300
越喜来漁業協同組合	浦浜川	0	0	0	0		0	0	0
綾里漁業協同組合	綾里川	0	0	0	0		0	0	0
盛川鮭鱒増殖協議会	盛川	5,000	600	0	0		5,000	600	5,600
広田湾漁業協同組合	気仙川	13,500	100	0	0		13,500	100	13,600
沿岸小計		162,217	5,800	5,300	6,300		167,517	12,100	179,617
雫石川東部漁業協同組合	雫石川	120	0	0	0		120	0	120
盛岡河川漁業協同組合	梁川	100	0	0	0		100	0	100
滝名川漁業組合	彦部川	110	0	0	0		110	0	110
葛丸川鮭鱒増殖組合	葛丸川	80	0	0	0		80	0	80
稗貫川漁業協同組合	稗貫川	0	0	0	0		0	0	0
猿ヶ石鮭漁業孵化組合	猿ヶ石川	0	0	0	0		0	0	0
豊沢川漁業協同組合鮭鱒増殖部会	豊沢川	0	0	0	0		0	0	0
花北鮭鱒増殖組合	飯豊川	25	0	0	0		25	0	25
和賀川淡水漁業協同組合	和賀川	4	0	0	0		4	0	4
胆江河川漁業協同組合	胆沢川	0	0	0	0		0	0	0
衣川鮭鱒増殖組合	衣川	0	0	0	0		0	0	0
磐井川鮭鱒漁業組合	磐井川	10	0	0	0		10	0	10
砂鉄川鮭鱒増殖協会	砂鉄川	150	0	0	0		150	0	150
北上川小計		599	0	0	0		599	0	599
合計		162,816	5,800	5,300	6,300		168,116	12,100	180,216

注)サケ大規模実証試験(熊野川)による放流尾数は含まない。

6-4 令和元年度さけ捕獲・採卵及び稚魚生産実績（前期）

事業主体名	河川名	河川親魚捕獲数		雌親魚(河川)		河川卵		受精卵		発眼卵		最終収容 発眼卵数 (千粒)	稚魚 生産数 (千尾)	稚魚 生産率 (%)
		雌 (尾)	雄 (尾)	計 (尾)	使用尾数 (尾)	使用率 (%)	抱卵数 (粒)	採卵数 (千粒)	海産卵 採卵数 (千粒)	移入卵 (千粒)	移出卵 (千粒)			
種市漁業協同組合	川尻川	0	0	0	0	0	0	0	0	0	0	0	0	0
有家川さけ・ますふ化放流事業共同体	有家川	1,617	1,517	3,134	1,328	82.1	2,114	2,807	188	0	2,995	2,750	2,500	90.9
種市南漁業協同組合	高家川	146	149	295	90	61.6	2,089	188	0	0	0	0	0	0
久慈川漁業協同組合	久慈川	16	14	30	14	87.5	2,357	33	1,142	0	1,175	1,092	1,036	94.9
下安家漁業協同組合	宇部川	0	0	0	0	0	0	0	0	0	0	0	0	0
安家川	安家川	9,694	7,879	17,573	8,180	84.4	2,633	21,542	501	0	22,043	20,338	19,526	96.0
普代村漁業協同組合	普代川	45	81	126	29	64.4	2,724	79	210	0	289	278	262	94.2
田野畑村漁業協同組合	明戸川	87	86	173	45	51.7	2,467	111	1,450	0	1,561	1,454	1,427	98.1
小本浜漁業協同組合	小本川	340	291	631	294	86.5	2,592	762	0	0	762	681	647	95.0
田老町漁業協同組合	摂待川	109	95	204	0	0.0	0	0	0	0	0	0	0	0
宮古漁業協同組合	閉伊川	301	290	591	254	84.4	2,319	589	0	0	589	485	455	95.8
津軽石川	津軽石川	428	362	790	406	94.9	2,342	951	0	0	951	879	855	97.3
重葦漁業協同組合	重葦川	602	815	1,417	254	42.2	2,465	626	0	0	626	571	557	97.5
三陸やまた漁業協同組合	大沢川	0	0	0	0	0	0	0	0	0	0	0	0	0
新おおつち漁業協同組合	関口川	0	0	0	0	0	0	0	0	0	0	0	0	0
小鏡川	織笠川	201	251	452	156	77.6	2,385	372	407	0	779	720	693	96.3
釜石東部漁業協同組合	大樋川	0	0	0	0	0	0	0	0	0	0	0	0	0
釜石湾漁業協同組合	小鏡川	0	0	0	0	0	0	0	0	0	0	0	0	0
唐丹町漁業協同組合	鶴住居川	0	0	0	0	0	0	0	0	0	0	0	0	0
吉浜漁業協同組合	片岸川	250	383	633	244	97.6	2,467	602	0	0	652	590	577	97.8
越前漁業協同組合	熊野川	23	58	81	20	87.0	2,500	50	0	-50	0	0	0	0
綾里漁業協同組合	吉浜川	148	209	357	107	72.3	2,907	311	0	0	311	299	286	95.7
盛川鮭鱒増殖協議会	浦浜川	72	70	142	0	0.0	0	0	0	0	0	0	0	0
広田湾漁業協同組合	綾里川	221	173	394	0	0.0	0	0	0	0	0	0	0	0
沿岸小計	盛川	994	1,126	2,120	736	74.0	2,484	1,828	0	0	1,828	1,675	1,596	95.3
雲石川	雲石川	1,223	1,190	2,413	1,061	86.8	2,655	2,817	0	0	2,817	2,624	2,520	96.0
盛岡河川漁業協同組合	気仙川	17,284	15,777	33,061	13,815	79.9	2,546	35,171	3,710	-238	38,881	35,702	34,190	95.8
瀧名川漁業組合	雲石川	78	135	213	63	80.8	2,000	126	0	0	126	123	120	97.6
葛丸川鮭鱒増殖組合	梁川	100	211	311	78	78.0	2,128	166	0	0	166	100	99	99.1
樽貫川鮭鱒協同組合	彦部川	68	100	168	60	88.2	2,033	122	0	0	122	115	103	89.6
猿ヶ石鮭鱒増殖組合	葛丸川	14	51	65	6	42.9	2,000	12	0	0	12	12	78	99.0
豊次川鮭鱒協同組合	樽貫川	50	108	158	15	30.0	2,600	39	0	0	39	38	0	0
花北鮭鱒増殖組合	猿ヶ石川	13	26	39	5	38.5	2,400	12	0	0	12	12	0	0
和賀川淡水漁業協同組合	豊次川	30	51	81	12	40.0	1,500	18	0	0	18	17	0	0
胆沢川	飯豊川	10	31	41	9	90.0	3,000	27	0	0	27	25	25	100.0
衣川鮭鱒増殖組合	和賀川	2	7	9	2	100.0	2,500	5	0	0	5	4	4	87.5
磐井川鮭鱒増殖組合	胆沢川	0	0	0	0	0	0	0	0	0	0	0	0	0
砂鉄川鮭鱒増殖組合	衣川	0	0	0	0	0	0	0	0	0	0	0	0	0
北上川小計	磐井川	0	0	0	0	0	0	0	0	0	0	0	0	0
合計	砂鉄川	365	720	1,085	250	68.5	2,108	527	0	0	527	446	429	96.1
	合計	17,649	16,497	34,146	14,085	79.7	2,538	35,698	3,710	-238	39,408	36,148	34,619	95.8



## 6-6 令和元年度さけ稚魚放流実績（前期）

事業主体名	河川(湾)名	自河川放流数		輸送放流数			合計放流数		
		河川 (千尾)	海中 (千尾)	河川 (千尾)	海中 (千尾)	移入先	河川 (千尾)	海中 (千尾)	計 (千尾)
種市漁業協同組合	川尻川	0	0	0	0		0	0	0
小子内浜漁業協同組合	有家川	0	0	0	0		0	0	0
種市南漁業協同組合	有家川	2,500	0	0	0		2,500	0	2,500
〃	高家川	0	0	0	0		0	0	0
久慈川漁業協同組合	久慈川	1,036	0	0	0		1,036	0	1,036
久慈市漁業協同組合	久慈湾	0	0	0	0		0	0	0
野田村漁業協同組合	安家川	0	0	0	0		0	0	0
下安家漁業協同組合	野田湾	0	0	0	600	安家川	0	600	600
〃	安家川	18,926	0	0	0		18,926	0	18,926
普代村漁業協同組合	普代川	262	0	469	0	明戸川	731	0	731
田野畑村漁業協同組合	明戸川	958	0	0	0		958	0	958
小本浜漁業協同組合	小本川	647	0	0	0		647	0	647
田老町漁業協同組合	摺待川	0	0	0	0		0	0	0
〃	田老川	1,253	0	0	0		1,253	0	1,253
宮古漁業協同組合	閉伊川	455	0	0	0		455	0	455
〃	津軽石川	855	0	0	0		855	0	855
重茂漁業協同組合	重茂川	557	0	0	0		557	0	557
三陸やまだ漁業協同組合	大沢川	0	0	0	0		0	0	0
〃	関口川	0	0	0	0		0	0	0
〃	織笠川	693	0	0	0		693	0	693
山田・山丸定置漁業生産組合	山田湾	0	0	0	0		0	0	0
山一・織笠定置漁業生産組合	山田湾	0	0	0	0		0	0	0
船越湾漁業協同組合	船越湾	0	0	0	0		0	0	0
新おおつち漁業協同組合	大槌川	0	0	0	0		0	0	0
〃	小鏡川	0	0	0	0		0	0	0
釜石東部漁業協同組合	鶴住居川	0	0	0	0		0	0	0
東部定置生産組合	両石湾	0	0	0	0		0	0	0
釜石湾漁業協同組合	甲子川	0	0	0	0		0	0	0
唐丹町漁業協同組合	片岸川	577	0	0	0		577	0	577
〃	熊野川	0	0	0	0		0	0	0
吉浜漁業協同組合	吉浜川	286	0	0	0		286	0	286
越喜来漁業協同組合	浦浜川	0	0	0	0		0	0	0
綾里漁業協同組合	綾里川	0	0	0	0		0	0	0
盛川鮭鱒増殖協議会	盛川	1,596	0	0	0		1,596	0	1,596
広田湾漁業協同組合	気仙川	2,420	100	0	0		2,420	100	2,520
沿岸小計		33,021	100	469	600		33,490	700	34,190
雫石川東部漁業協同組合	雫石川	120	0	0	0		120	0	120
盛岡河川漁業協同組合	梁川	99	0	0	0		99	0	99
滝名川漁業組合	彦部川	103	0	0	0		103	0	103
葛丸川鮭鱒増殖組合	葛丸川	78	0	0	0		78	0	78
稗貫川漁業協同組合	稗貫川	0	0	0	0		0	0	0
猿ヶ石鮭漁業孵化組合	猿ヶ石川	0	0	0	0		0	0	0
豊沢川漁業協同組合鮭鱒増殖部会	豊沢川	0	0	0	0		0	0	0
花北鮭鱒増殖組合	飯豊川	25	0	0	0		25	0	25
和賀川淡水漁業協同組合	和賀川	4	0	0	0		4	0	4
胆江河川漁業協同組合	胆沢川	0	0	0	0		0	0	0
衣川鮭鱒増殖組合	衣川	0	0	0	0		0	0	0
磐井川鮭鱒漁業組合	磐井川	0	0	0	0		0	0	0
砂鉄川鮭鱒増殖協会	砂鉄川	0	0	0	0		0	0	0
北上川小計		429	0	0	0		429	0	429
合計		33,450	100	469	600		33,919	700	34,619

注) サケ大規模実証試験(熊野川)による放流尾数は含まない。

6-7 令和元年度さけ捕獲・採卵及び稚魚生産実績(中期)

事業主体名	河川名	河川親魚捕獲数		雌親魚(河川)		河川卵		受精卵		発眼卵		最終収容 発眼卵数 (千粒)	稚魚 生産数 (千尾)	稚魚 生産率 (%)	
		雌 (尾)	雄 (尾)	計 (尾)	使用尾数 (尾)	使用率 (%)	抱卵数 (粒)	採卵数 (千粒)	海産卵 採卵数 (千粒)	移入卵 (千粒)	移出卵 (千粒)				収容卵 (千粒)
種市漁業協同組合	川尻川	0	0	0	0	0	0	0	0	0	0	0	0	0	
有家川さけ・ますふ化放流事業共同体	有家川	0	0	0	0	0	0	0	0	0	0	0	0	0	
種市南流業協同組合	高家川	0	0	0	0	0	0	0	0	0	0	0	0	0	
久慈川漁業協同組合	久慈川	399	537	936	399	100.0	2,153	859	8,309	9,168	8,448	92.1	8,448	8,016	94.9
下安家漁業協同組合	宇部川	0	0	0	0	0	0	0	0	0	0	0	0	0	
安家川	安家川	1,699	1,216	2,915	1,674	98.5	2,786	4,663	8,003	12,666	11,644	91.9	11,644	11,180	96.0
普代村漁業協同組合	普代川	53	49	102	37	69.8	2,892	107	336	443	422	95.3	422	398	94.3
田野畑村漁業協同組合	明戸川	48	32	80	27	56.3	2,333	63	8,108	8,171	7,552	92.4	7,552	6,479	91.9
小本浜漁業協同組合	小本川	1,273	1,088	2,361	1,092	85.8	2,628	2,870	224	3,094	2,764	89.3	2,764	2,629	95.1
田老町漁業協同組合	摂待川	235	267	502	158	67.2	2,519	398	2,449	398	285	71.6	285	281	98.6
宮古漁業協同組合	閉伊川	1,178	997	2,175	1,199	101.8	2,284	2,738	0	2,738	2,542	92.8	2,542	2,395	94.2
津軽石川	津軽石川	1,323	1,510	2,833	1,320	99.8	2,230	2,943	0	2,943	2,622	89.1	2,622	2,546	97.1
重茂漁業協同組合	重茂川	578	639	1,217	333	57.6	2,640	879	1,214	2,093	1,952	93.3	1,952	2,416	98.5
三陸やまた漁業協同組合	大沢川	0	0	0	0	0	0	0	0	0	0	0	0	0	0
関口川	関口川	0	0	0	0	0	0	0	0	0	0	0	0	0	0
織笠川	織笠川	814	1,160	1,974	645	79.2	2,507	1,617	6,386	8,003	7,219	90.2	7,219	6,931	96.0
大樋川	大樋川	96	211	307	84	87.5	2,321	195	1,945	2,140	1,907	89.1	1,907	1,796	94.2
小鏡川	小鏡川	0	0	0	0	0	0	0	0	0	0	0	0	0	0
鶴住居川	鶴住居川	890	926	1,816	890	100.0	2,116	1,883	775	2,658	2,437	91.7	2,437	2,415	99.1
金子東部漁業協同組合	金子川	718	850	1,568	602	83.8	2,394	1,441	0	1,441	1,396	96.9	1,396	1,384	99.1
金石湾漁業協同組合	片岸川	1,054	1,543	2,597	986	93.5	2,525	2,490	55	445	2,990	94.4	2,822	2,776	98.4
唐丹町漁業協同組合	熊野川	202	321	523	177	87.6	2,514	445	0	-445	0	0	0	0	0
吉浜漁業協同組合	吉浜川	146	180	326	118	80.8	2,195	259	53	312	299	95.8	299	288	96.3
越喜来漁業協同組合	浦浜川	182	218	400	0	0.0	0	0	0	0	0	0	0	0	0
綾里漁業協同組合	綾里川	126	125	251	0	0.0	0	0	0	0	0	0	0	0	0
盛川鮭鱒増殖協議会	盛川	914	1,206	2,120	859	94.0	2,452	2,106	0	2,106	1,974	93.7	1,974	1,844	93.4
広田湾漁業協同組合	気仙川	4,318	6,838	11,156	4,145	96.0	2,553	10,582	0	10,582	9,754	92.2	9,754	9,361	96.0
沿岸小計		16,780	20,443	37,223	15,107	90.0	2,482	37,501	37,857	-445	75,358	91.8	69,210	66,298	95.8
雲石川東部漁業協同組合	雲石川	0	0	0	0	0	0	0	0	0	0	0	0	0	0
盛岡河川漁業協同組合	梁川	1	1	2	1	100.0	2,000	2	2	2	1	50.0	1	1	100.0
瀧名川漁業組合	彦部川	3	5	8	3	100.0	2,667	8	0	8	8	93.8	8	7	93.3
葛丸川鮭鱒増殖組合	葛丸川	1	5	6	0	0.0	0	0	0	0	0	0	0	2	95.0
樽貫川漁業協同組合	樽貫川	3	4	7	1	33.3	2,000	2	2	2	2	100.0	2	2	100.0
猿ヶ石鮭業孵化組合	猿ヶ石川	0	0	0	0	0	0	0	0	0	0	0	0	0	0
豊次川鮭業協同組合鮭鱒増殖部会	豊次川	0	0	0	0	0	0	0	0	0	0	0	0	0	0
花北鮭鱒増殖組合	飯豊川	0	0	0	0	0	0	0	0	0	0	0	0	0	0
和賀川淡水漁業協同組合	和賀川	0	0	0	0	0	0	0	0	0	0	0	0	0	0
胆沢川漁業協同組合	胆沢川	0	0	0	0	0	0	0	0	0	0	0	0	0	0
衣川鮭鱒増殖組合	衣川	0	0	0	0	0	0	0	0	0	0	0	0	0	0
磐井川鮭鱒増殖組合	磐井川	13	43	56	11	84.6	2,000	22	22	22	11	50.0	11	10	90.9
砂鉄川鮭鱒増殖協同組合	砂鉄川	80	254	334	71	88.8	2,620	186	0	186	180	97.0	180	150	99.7
北上川小計		101	312	413	87	86.1	2,529	220	0	220	202	91.8	202	170	98.8
合計		16,881	20,755	37,636	15,194	90.0	2,483	37,721	37,857	-445	75,578	91.8	69,382	66,468	95.8

注:試験研究用に発眼卵30千粒移入



## 6-9 令和元年度さけ稚魚放流実績（中期）

事業主体名	河川(湾)名	自河川放流数		輸送放流数			合計放流数		
		河川 (千尾)	海中 (千尾)	河川 (千尾)	海中 (千尾)	移入先	河川 (千尾)	海中 (千尾)	計 (千尾)
種市漁業協同組合	川尻川	0	0	0	0		0	0	0
小子内浜漁業協同組合	有家川	0	0	0	0		0	0	0
種市南漁業協同組合	有家川	0	0	500	0	久慈川	500	0	500
〃	高家川	0	0	0	0		0	0	0
久慈川漁業協同組合	久慈川	6,816	0	0	0		6,816	0	6,816
久慈市漁業協同組合	久慈湾	0	0	0	700	久慈川	0	700	700
野田村漁業協同組合	安家川	0	0	0	0		0	0	0
下安家漁業協同組合	野田湾	0	0	0	0		0	0	0
〃	安家川	11,180	0	0	0		11,180	0	11,180
普代村漁業協同組合	普代川	398	0	3,353	400	明戸川	3,751	400	4,151
田野畑村漁業協同組合	明戸川	2,178	548	0	0		2,178	548	2,726
小本浜漁業協同組合	小本川	2,629	0	0	0		2,629	0	2,629
田老町漁業協同組合	櫻待川	281	0	0	0		281	0	281
〃	田老川	3,163	0	0	0		3,163	0	3,163
宮古漁業協同組合	閉伊川	2,395	0	0	0		2,395	0	2,395
〃	津軽石川	470	2,076	0	0		470	2,076	2,546
重茂漁業協同組合	重茂川	2,416	0	0	0		2,416	0	2,416
三陸やまだ漁業協同組合	大沢川	0	0	0	0		0	0	0
〃	関口川	0	0	0	0		0	0	0
〃	織笠川	5,731	1,200	0	0		5,731	1,200	6,931
山田・山丸定置漁業生産組合	山田湾	0	0	0	0		0	0	0
山一・織笠定置漁業生産組合	山田湾	0	0	0	0		0	0	0
船越湾漁業協同組合	船越湾	0	0	0	0		0	0	0
新おおつち漁業協同組合	大槌川	1,796	0	0	0		1,796	0	1,796
〃	小鏡川	0	0	0	0		0	0	0
釜石東部漁業協同組合	鶴住居川	2,415	0	0	0		2,415	0	2,415
東部定置生産組合	両石湾	0	0	0	1,322	甲子川	0	1,322	1,322
釜石湾漁業協同組合	甲子川	62	0	0	0		62	0	62
唐丹町漁業協同組合	片岸川	2,776	0	0	0		2,776	0	2,776
〃	熊野川	0	0	0	0		0	0	0
吉浜漁業協同組合	吉浜川	288	0	0	0		288	0	288
越喜来漁業協同組合	浦浜川	0	0	0	0		0	0	0
綾里漁業協同組合	綾里川	0	0	0	0		0	0	0
盛川鮭鱒増殖協議会	盛川	1,844	0	0	0		1,844	0	1,844
広田湾漁業協同組合	気仙川	9,361	0	0	0		9,361	0	9,361
沿岸小計		56,199	3,824	3,853	2,422		60,052	6,246	66,298
雫石川東部漁業協同組合	雫石川	0	0	0	0		0	0	0
盛岡河川漁業協同組合	梁川	1	0	0	0		1	0	1
滝名川漁業組合	彦部川	7	0	0	0		7	0	7
葛丸川鮭鱒増殖組合	葛丸川	2	0	0	0		2	0	2
稗貫川漁業協同組合	稗貫川	0	0	0	0		0	0	0
猿ヶ石鮭漁業孵化組合	猿ヶ石川	0	0	0	0		0	0	0
豊沢川漁業協同組合鮭鱒増殖部会	豊沢川	0	0	0	0		0	0	0
花北鮭鱒増殖組合	飯豊川	0	0	0	0		0	0	0
和賀川淡水漁業協同組合	和賀川	0	0	0	0		0	0	0
胆江河川漁業協同組合	胆沢川	0	0	0	0		0	0	0
衣川鮭鱒増殖組合	衣川	0	0	0	0		0	0	0
磐井川鮭鱒漁業組合	磐井川	10	0	0	0		10	0	10
砂鉄川鮭鱒増殖協会	砂鉄川	150	0	0	0		150	0	150
北上川小計		170	0	0	0		170	0	170
合計		56,369	3,824	3,853	2,422		60,222	6,246	66,468

注) サケ大規模実証試験(熊野川)による放流尾数は含まない。

6-10 令和元年度さけ捕獲・採卵及び稚魚生産実績（後期）

事業主体名	河川名	河川親魚捕獲数		雌親魚(尾)	計(尾)	使用尾数(尾)	使用尾数使用率(%)	河川卵採卵数(千粒)		海産卵採卵数(千粒)		受精卵		発眼卵		最終収容発眼卵数(千粒)	稚魚生産数(千尾)	稚魚生産率(%)
		雌(尾)	雄(尾)					採卵数(千粒)	採卵率(%)	採卵数(千粒)	採卵率(%)	移入卵(千粒)	移出卵(千粒)	移入卵(千粒)	移出卵(千粒)			
種市漁業協同組合	川尻川	0	0	0	0	0	0	0	0	0	0	0	0	0	0	0	0	0
有家川さけますふ化放流事業共同体	有家川	0	0	0	0	0	0	0	0	0	0	0	0	0	0	0	0	0
種市南漁業協同組合	高家川	0	0	0	0	0	0	0	0	0	0	0	0	0	0	0	0	0
久慈川漁業協同組合	久慈川	645	824	1,469	645	100.0	2,068	1,334	9,282	9,748	9,748	91.8	0	0	9,748	9,248	94.9	
下安家漁業協同組合	宇部川	0	0	0	0	0	0	0	0	0	0	0	0	0	0	0	0	
普代村漁業協同組合	安家川	2,212	1,127	3,339	1,751	79.2	2,756	4,826	5,258	8,753	8,753	93.6	0	0	8,753	8,394	95.9	
田野畑村漁業協同組合	曾代川	52	46	98	37	71.2	2,784	103	959	999	999	94.1	0	0	999	940	94.1	
小本浜漁業協同組合	明戸川	2	3	5	3	150.0	2,667	8	6,773	5,151	4,693	91.1	0	-270	4,423	4,094	92.6	
田老町漁業協同組合	小本川	2,571	1,504	4,075	2,007	78.1	2,656	5,331	1,050	6,381	5,700	89.3	0	0	5,700	5,424	95.2	
宮古漁業協同組合	荻待川	781	646	1,427	546	69.9	2,504	1,367	0	8,939	8,199	91.7	0	0	8,199	8,119	99.0	
閉伊川	田老川	484	375	839	278	59.9	2,511	698	5,051	538	486	90.3	0	0	486	484	99.6	
津軽石川	閉伊川	1,591	879	2,470	1,395	87.7	2,604	3,633	0	3,633	3,344	92.0	0	0	3,344	3,150	94.2	
重茂漁業協同組合	津軽石川	8,289	5,637	13,926	7,856	94.8	2,451	19,254	694	19,948	18,187	91.2	0	0	18,187	17,819	98.0	
三陸やまだ漁業協同組合	重茂川	229	185	414	114	49.8	2,623	299	0	299	266	89.0	0	0	536	527	98.3	
関口川	大沢川	0	0	0	0	0	0	0	0	0	0	0	0	0	0	0	0	
綱笠川	関口川	0	0	0	0	0	0	0	0	0	0	0	0	0	0	0	0	
新おつち漁業協同組合	綱笠川	1,038	919	1,957	736	70.9	2,556	1,881	5,685	7,566	6,845	90.5	0	0	6,845	6,576	96.1	
釜石東部漁業協同組合	大樋川	621	609	1,230	549	88.4	2,049	1,125	715	1,840	1,644	89.3	0	0	1,644	1,534	93.3	
釜石湾漁業協同組合	小樋川	0	0	0	0	0	0	0	0	0	0	0	0	0	0	0	0	
唐丹町漁業協同組合	郷住居川	986	674	1,660	986	100.0	2,061	2,032	99	2,131	1,905	89.4	0	0	1,905	1,885	99.0	
吉浜漁業協同組合	甲子川	1,971	1,551	3,522	1,674	84.9	2,432	4,072	1,907	5,979	5,797	97.0	0	0	5,797	5,683	98.0	
越喜来漁業協同組合	片崖川	430	404	834	352	81.9	2,500	880	310	1,929	1,707	88.5	0	-998	709	647	91.3	
綾里漁業協同組合	熊野川	366	395	761	297	81.1	2,488	739	0	-739	0	0	0	0	0	0	0	
越喜来漁業協同組合	吉浜川	142	139	281	103	72.5	2,495	257	674	931	746	80.1	0	0	746	726	97.3	
盛川鮭鱒増殖協議会	浦浜川	131	123	254	0	0.0	0	0	0	0	0	0	0	0	0	0	0	
盛川鮭鱒増殖協議会	盛里川	9	24	33	0	0.0	0	0	0	0	0	0	0	0	0	0	0	
盛川鮭鱒増殖協議会	盛川	944	865	1,809	943	99.9	2,227	2,100	0	2,100	1,942	92.5	298	0	2,240	2,160	96.4	
北上川小計	気仙川	849	950	1,799	769	90.6	2,580	1,984	0	1,984	1,789	90.2	0	0	1,789	1,719	96.1	
北上川小計	栗石川	24,323	17,879	42,202	21,041	86.5	2,468	51,923	38,457	8,311	90,380	82,750	91.6	568	-1,268	82,050	79,129	96.4
盛岡河川漁業協同組合	栗石川	0	0	0	0	0	0	0	0	0	0	0	0	0	0	0	0	0
滝名川漁業組合	梁川	0	0	0	0	0	0	0	0	0	0	0	0	0	0	0	0	0
稗貫川鮭鱒増殖組合	彦部川	0	0	0	0	0	0	0	0	0	0	0	0	0	0	0	0	0
稗貫川鮭鱒増殖組合	葛丸川	0	0	0	0	0	0	0	0	0	0	0	0	0	0	0	0	0
花北鮭鱒増殖組合	稗貫川	0	0	0	0	0	0	0	0	0	0	0	0	0	0	0	0	0
和賀川淡水漁業協同組合	猿ヶ石川	0	0	0	0	0	0	0	0	0	0	0	0	0	0	0	0	0
和賀川淡水漁業協同組合	飯沢川	0	0	0	0	0	0	0	0	0	0	0	0	0	0	0	0	0
胆江川漁業協同組合	飯沢川	0	0	0	0	0	0	0	0	0	0	0	0	0	0	0	0	0
磐井川鮭鱒増殖組合	和賀川	0	0	0	0	0	0	0	0	0	0	0	0	0	0	0	0	0
砂鉄川鮭鱒増殖組合	胆沢川	0	0	0	0	0	0	0	0	0	0	0	0	0	0	0	0	0
北上川小計	衣川	0	0	0	0	0	0	0	0	0	0	0	0	0	0	0	0	0
北上川小計	磐井川	0	0	0	0	0	0	0	0	0	0	0	0	0	0	0	0	0
北上川小計	砂鉄川	0	1	1	0	0	0	0	0	0	0	0	0	0	0	0	0	0
合計	北上川小計	24,323	17,880	42,203	21,041	86.5	2,468	51,923	38,457	8,311	90,380	82,750	91.6	568	-1,268	82,050	79,129	96.4

注：雌親魚使用率が100%を越える河川は、他河川からの移入尾数を使用したことによる。

注：試験研究用に発眼卵998千粒移出





## 6-12 令和元年度さけ稚魚放流実績（後期）

事業主体名	河川(湾)名	自河川放流数		輸送放流数			合計放流数		
		河川 (千尾)	海中 (千尾)	河川 (千尾)	海中 (千尾)	移入先	河川 (千尾)	海中 (千尾)	計 (千尾)
種市漁業協同組合	川尻川	0	0	0	0		0	0	0
小子内浜漁業協同組合	有家川	0	0	0	0		0	0	0
種市南漁業協同組合	有家川	0	0	0	0		0	0	0
〃	高家川	0	0	0	0		0	0	0
久慈川漁業協同組合	久慈川	7,848	0	0	0		7,848	0	7,848
久慈市漁業協同組合	久慈湾	0	0	0	1,400	久慈川	0	1,400	1,400
野田村漁業協同組合	安家川	0	0	0	0		0	0	0
下安家漁業協同組合	野田湾	0	0	0	900	安家川	0	900	900
〃	安家川	7,494	0	0	0		7,494	0	7,494
普代村漁業協同組合	普代川	940	0	978	800	明戸川	1,918	800	2,718
田野畑村漁業協同組合	明戸川	1,864	452	0	0		1,864	452	2,316
小本浜漁業協同組合	小本川	5,424	0	0	0		5,424	0	5,424
田老町漁業協同組合	摺待川	8,119	0	0	0		8,119	0	8,119
〃	田老川	484	0	0	0		484	0	484
宮古漁業協同組合	閉伊川	3,150	0	0	0		3,150	0	3,150
〃	津軽石川	17,495	324	0	0		17,495	324	17,819
重茂漁業協同組合	重茂川	527	0	0	0		527	0	527
三陸やまだ漁業協同組合	大沢川	0	0	0	0		0	0	0
〃	関口川	0	0	0	0		0	0	0
〃	織笠川	6,576	0	0	0		6,576	0	6,576
山田・山丸定置漁業生産組合	山田湾	0	0	0	0		0	0	0
山一・織笠定置漁業生産組合	山田湾	0	0	0	0		0	0	0
船越湾漁業協同組合	船越湾	0	0	0	0		0	0	0
新おおつち漁業協同組合	大槌川	1,534	0	0	0		1,534	0	1,534
〃	小鍬川	0	0	0	0		0	0	0
釜石東部漁業協同組合	鶴住居川	1,385	500	0	0		1,385	500	1,885
東部定置生産組合	両石湾	0	0	0	178	甲子川	0	178	178
釜石湾漁業協同組合	甲子川	5,505	0	0	0		5,505	0	5,505
唐丹町漁業協同組合	片岸川	647	0	0	0		647	0	647
〃	熊野川	0	0	0	0		0	0	0
吉浜漁業協同組合	吉浜川	726	0	0	0		726	0	726
越喜来漁業協同組合	浦浜川	0	0	0	0		0	0	0
綾里漁業協同組合	綾里川	0	0	0	0		0	0	0
盛川鮭鱒増殖協議会	盛川	1,560	600	0	0		1,560	600	2,160
広田湾漁業協同組合	気仙川	1,719	0	0	0		1,719	0	1,719
沿岸小計		72,997	1,876	978	3,278		73,975	5,154	79,129
雫石川東部漁業協同組合	雫石川	0	0	0	0		0	0	0
盛岡河川漁業協同組合	梁川	0	0	0	0		0	0	0
滝名川漁業組合	彦部川	0	0	0	0		0	0	0
葛丸川鮭鱒増殖組合	葛丸川	0	0	0	0		0	0	0
稗貫川漁業協同組合	稗貫川	0	0	0	0		0	0	0
猿ヶ石鮭漁業孵化組合	猿ヶ石川	0	0	0	0		0	0	0
豊沢川漁業協同組合鮭鱒増殖部会	豊沢川	0	0	0	0		0	0	0
花北鮭鱒増殖組合	飯豊川	0	0	0	0		0	0	0
和賀川淡水漁業協同組合	和賀川	0	0	0	0		0	0	0
胆江河川漁業協同組合	胆沢川	0	0	0	0		0	0	0
衣川鮭鱒増殖組合	衣川	0	0	0	0		0	0	0
磐井川鮭鱒漁業組合	磐井川	0	0	0	0		0	0	0
砂鉄川鮭鱒増殖協会	砂鉄川	0	0	0	0		0	0	0
北上川小計		0	0	0	0		0	0	0
合計		72,997	1,876	978	3,278		73,975	5,154	79,129

注) サケ大規模実証試験(熊野川)による放流尾数は含まない。

# 7 令和元年度河川別、日別さげ捕獲成績

単位：尾

水系名	河川名	8月計			9月			10月			11月			12月			1月			2月			合計
		上旬	中旬	下旬	上旬	中旬	下旬	上旬	中旬	下旬	上旬	中旬	下旬	上旬	中旬	下旬	上旬	中旬	下旬	上旬	中旬	下旬	
川尻川	川尻川	0	0	0	0	0	0	0	0	0	0	0	0	0	0	0	0	0	0	0	0	0	
有冢川	有冢川	0	0	0	0	0	666	0	0	0	0	0	0	0	0	0	0	0	0	0	0	0	
高家川	高家川	0	0	0	24	0	0	0	0	0	0	0	0	0	0	0	0	0	0	0	0	0	
久慈川	久慈川	0	0	0	20	0	0	0	10	78	332	0	0	0	0	0	0	0	0	0	0	0	
宇部川	宇部川	0	0	0	0	0	0	0	0	0	0	0	0	0	0	0	0	0	0	0	0	0	
安家川	安家川	1,422	1,728	1,582	1,740	2,224	5,362	1,687	722	783	1,410	1,885	823	417	91	48	58	17	0	0	0	23,827	
曹代川	曹代川	0	0	0	9	4	37	36	17	10	75	80	18	0	0	0	0	0	0	0	0	326	
明戸川	明戸川	0	0	7	31	20	10	26	28	16	36	5	0	0	0	0	0	0	0	0	0	258	
松前川	松前川	0	0	0	0	0	0	0	0	0	0	0	0	0	0	0	0	0	0	0	0	0	
小本川	小本川	0	0	0	110	7	0	72	267	473	1,621	2,410	1,148	327	173	17	0	0	0	0	0	7,067	
摂待川	摂待川	0	0	0	0	29	0	32	32	78	392	661	518	248	0	0	0	0	0	0	0	2,133	
田老川	田老川	0	0	0	0	0	480	303	303	211	550	280	367	192	0	0	0	0	0	0	0	3,408	
閉伊川	閉伊川	0	0	27	142	11	23	197	400	705	1,070	1,362	783	228	97	0	0	0	0	0	0	5,236	
津軽石川	津軽石川	0	72	264	224	24	0	218	829	829	1,786	3,774	4,131	2,733	1,637	968	194	0	0	0	0	17,549	
重茂川	重茂川	0	88	164	134	37	335	544	289	328	600	335	79	0	0	0	0	0	0	0	0	3,048	
大沢川	大沢川	0	0	0	0	0	0	0	0	0	0	0	0	0	0	0	0	0	0	0	0	0	
関口川	関口川	0	0	0	0	0	0	0	0	0	0	0	0	0	0	0	0	0	0	0	0	0	
織笠川	織笠川	0	0	0	23	105	48	223	289	630	1,055	1,030	693	199	35	0	0	0	0	0	0	4,383	
大穂川	大穂川	0	0	0	0	0	0	0	0	97	210	394	660	143	33	0	0	0	0	0	0	1,537	
小鏡川	小鏡川	0	0	0	0	0	0	0	0	0	0	0	0	0	0	0	0	0	0	0	0	0	
鶴住居川	鶴住居川	0	0	0	0	0	0	0	321	417	1,078	829	773	58	0	0	0	0	0	0	0	3,476	
水海川	水海川	0	0	0	0	0	0	0	0	0	0	0	0	0	0	0	0	0	0	0	0	0	
甲子川	甲子川	0	0	0	0	0	0	0	0	374	1,194	1,679	1,502	268	73	0	0	0	0	0	0	5,090	
片岸川	片岸川	0	0	0	61	13	0	559	1,139	829	629	639	195	0	0	0	0	0	0	0	0	4,064	
熊野川	熊野川	0	0	0	0	0	0	81	133	173	217	503	237	21	0	0	0	0	0	0	0	1,365	
吉浜川	吉浜川	0	0	0	96	96	0	206	153	94	79	155	126	0	0	0	0	0	0	0	0	964	
浦浜川	浦浜川	0	0	0	0	0	0	142	103	156	141	185	35	34	0	0	0	0	0	0	0	796	
綾里川	綾里川	0	0	0	0	121	0	137	130	80	41	16	17	0	0	0	0	0	0	0	0	678	
盛川	盛川	0	0	0	371	353	741	808	741	588	783	1,024	684	101	0	0	0	0	0	0	0	6,049	
気仙川	気仙川	0	0	0	656	22	0	1,735	6,090	3,336	1,730	1,098	556	136	9	0	0	0	0	0	0	15,368	
沿岸域 河川捕獲計		1,422	1,888	2,044	2,413	3,478	7,691	7,030	11,453	10,543	15,223	19,243	13,816	5,204	2,148	1,033	547	211	0	0	0	112,486	
北上川	北上川	0	0	0	0	36	41	132	0	0	0	0	0	0	0	0	0	0	0	0	0	213	
北上川	北上川	0	0	0	0	30	51	220	10	2	0	0	0	0	0	0	0	0	0	0	0	313	
北上川	彦部川	0	0	0	0	12	13	95	48	8	0	0	0	0	0	0	0	0	0	0	0	176	
北上川	葛丸川	0	0	0	0	0	0	34	31	6	0	0	0	0	0	0	0	0	0	0	0	71	
北上川	神真川	0	0	0	0	47	91	20	7	0	0	0	0	0	0	0	0	0	0	0	0	165	
北上川	猪ヶ石川	0	0	0	0	0	0	31	8	0	0	0	0	0	0	0	0	0	0	0	0	39	
北上川	豊沢川	0	0	0	0	0	69	12	0	0	0	0	0	0	0	0	0	0	0	0	0	81	
北上川	飯豊川	0	0	0	0	0	37	4	0	0	0	0	0	0	0	0	0	0	0	0	0	41	
北上川	和賀川	0	0	0	0	0	9	0	0	0	0	0	0	0	0	0	0	0	0	0	0	9	
北上川	胆沢川	0	0	0	0	0	0	0	0	0	0	0	0	0	0	0	0	0	0	0	0	0	
北上川	衣川	0	0	0	0	0	0	0	0	0	0	0	0	0	0	0	0	0	0	0	0	0	
北上川	磐井川	0	0	0	0	0	0	0	51	5	0	0	0	0	0	0	0	0	0	0	0	56	
北上川	砂鉄川	0	0	0	0	0	0	0	205	106	23	1	0	0	0	0	0	0	0	0	0	335	
北上川	水系 河川捕獲計	0	0	0	0	78	152	718	137	279	111	1	0	0	0	0	0	0	0	0	0	1,499	
前年度の捕獲数	合計	4,048	6,669	7,015	12,439	30,845	40,575	46,682	39,853	58,972	68,964	42,928	33,185	13,624	4,759	1,726	614	59	0	0	0	433,565	







日	8月		9月		10月		11月		12月		1月		2月		備考	
	メス	オス	メス	オス	メス	オス	メス	オス	メス	オス	メス	オス	メス	オス		
1	0	0	0	0	0	0	0	0	0	0	40	10	50	0		
2	0	0	0	0	0	34	60	94	221	241	26	12	38	0		
3	0	0	0	0	0	0	0	0	219	220	7	6	13	0		
4	0	0	0	32	61	0	0	184	213	397	53	58	111	0		
5	0	0	0	0	0	49	104	153	184	191	375	0	0	0		
6	0	0	0	0	0	0	0	197	222	419	54	42	96	0		
7	0	0	0	0	0	47	89	136	0	0	0	0	0	0		
8	0	0	0	0	0	0	0	0	0	0	54	37	91	0		
9	0	0	0	0	0	112	145	257	345	405	58	33	91	0		
10	0	0	0	0	0	0	0	0	252	234	486	0	0	0		
旬計	0	0	0	32	61	29	398	640	1,602	1,726	292	198	490	0		
11	0	0	0	11	13	2	71	124	195	239	7	3	10	0		
12	0	0	0	0	0	0	62	124	186	170	0	0	0	0		
13	0	0	0	0	0	0	0	0	251	259	510	0	0	0		
14	0	0	0	0	0	0	153	280	433	11	10	27	78	0		
15	0	0	0	0	0	0	0	0	0	0	0	0	0	0		
16	0	0	0	0	0	0	54	71	125	324	258	0	0	0		
17	0	0	0	0	0	0	0	0	245	222	467	13	5	18		
18	0	0	0	0	0	0	87	116	203	313	263	0	0	0		
19	0	0	0	0	0	0	0	0	407	277	684	0	0	0		
20	0	0	0	0	0	0	153	298	451	240	198	0	0	0		
旬計	0	0	0	11	13	2	580	1,013	1,593	2,148	71	35	106	0		
21	0	0	0	0	0	0	0	0	326	254	580	0	0	0		
22	0	0	0	0	0	0	72	81	153	0	0	0	0	0		
23	0	0	0	0	0	0	0	0	384	420	804	0	0	0		
24	0	0	0	0	0	0	0	0	302	191	493	0	0	0		
25	0	0	0	0	0	0	275	479	754	257	173	0	0	0		
26	0	0	0	0	0	0	22	35	57	49	22	71	0	0		
27	0	0	0	0	0	0	169	248	417	200	172	0	0	0		
28	0	0	0	0	0	0	42	50	92	211	149	0	0	0		
29	0	0	0	0	0	0	198	219	417	0	0	0	0	0		
30	0	0	0	0	0	0	0	0	94	113	207	0	0	0		
31	0	0	0	0	0	0	0	0	40	10	50	0	0	0		
旬計	0	0	0	0	0	0	778	1,112	1,890	1,863	1,504	0	0	0		
月計	0	0	0	43	74	31	1,600	2,523	4,123	5,613	363	233	596	0		
合計	0	0	0	0	0	0	0	0	10,739	10,739	0	0	0	0		
メス	7,607	7,925	15,532													総計
オス	0	0	0													オス
計	7,607	7,925	15,532													計

河川名大船渡地区合計

単位：尾

日	8月		9月		10月		11月		12月		1月		2月		備考					
	メス	オス	メス	オス	メス	オス	メス	オス	メス	オス	メス	オス	メス	オス						
1	0	0	0	0	11	21	32	41	78	0	0	0	0	0						
2	0	0	0	0	76	87	163	114	245	252	386	638	0	0						
3	0	0	0	0	127	100	227	0	0	345	519	864	0	0						
4	0	0	0	0	23	21	44	0	0	5	16	21	0	0						
5	0	0	0	0	133	131	264	295	571	120	165	285	0	0						
6	0	0	0	0	0	0	0	191	205	396	143	164	134	67	201					
7	0	0	0	0	46	31	77	117	311	0	0	0	0	0						
8	0	0	0	0	50	35	85	449	556	1,005	0	0	0	0						
9	0	0	0	0	131	136	267	234	187	421	256	369	625	0						
10	0	0	0	0	24	20	44	0	0	21	13	34	41	29	70					
旬計	0	0	0	0	621	582	1,203	1,454	3,027	1,142	1,632	2,774	175	96	271					
11	0	0	0	0	127	130	257	338	446	784	15	18	33	0						
12	0	0	0	0	104	110	214	464	698	1,162	104	135	239	0						
13	0	0	0	0	0	0	0	355	607	962	166	280	446	0						
14	0	0	0	0	0	0	0	559	658	1,217	52	76	128	6	3					
15	0	0	0	0	0	0	0	197	248	445	0	0	0	0						
16	0	0	0	0	0	0	0	173	196	369	23	15	38	0						
17	0	0	0	0	0	0	0	0	0	286	313	599	0	0						
18	0	0	0	0	0	0	0	301	472	773	145	73	218	0						
19	0	0	0	0	0	0	0	400	635	1,035	36	39	75	0						
20	0	0	0	0	0	0	0	174	296	470	371	331	702	0						
旬計	0	0	0	0	231	240	471	2,961	4,256	7,217	1,198	1,280	2,478	6	3					
21	0	0	0	0	0	0	0	0	0	0	0	0	0	0						
22	0	0	0	0	0	0	0	205	264	469	0	0	0	0						
23	0	0	0	0	0	0	0	255	390	645	210	294	504	0						
24	0	0	0	0	0	0	0	0	0	0	0	0	0	0						
25	0	0	0	0	32	12	44	440	956	1,396	251	237	488	0						
26	0	0	0	0	0	0	0	450	753	1,203	76	74	150	0						
27	0	0	0	0	0	0	0	47	61	108	0	0	0	0						
28	0	0	0	0	153	201	354	149	219	368	159	117	276	0						
29	0	0	0	0	0	0	0	37	36	73	0	0	0	0						
30	0	0	0	0	82	68	150	0	0	0	0	0	0	0						
31	0	0	0	0	85	92	177	0	0	0	0	0	0	0						
旬計	0	0	0	0	352	373	725	1,583	2,679	4,262	696	722	1,418	0						
月計	0	0	0	0	1,204	1,195	2,399	5,998	8,508	14,506	3,036	3,634	6,670	181	99					
合計	0	0	0	0	0	0	0	0	0	0	0	0	0	0	280					
合計															メス	10,419	オス	13,436	計	23,855



河川名北上川水系合計

単位：尾

日	8月		9月		10月		11月		12月		1月		2月		備考
	メ	オ	メ	オ	メ	オ	メ	オ	メ	オ	メ	オ	メ	オ	
1	0	0	0	0	0	0	9	16	25	0	0	0	0	0	
2	0	0	0	0	0	0	7	12	19	0	0	0	0	0	
3	0	0	0	0	0	0	8	12	20	1	4	5	0	0	
4	0	0	0	0	0	0	5	6	11	2	4	6	0	0	
5	0	0	0	0	2	10	3	6	9	2	4	6	0	0	
6	0	0	0	0	4	9	5	11	16	2	2	4	0	0	
7	0	0	0	0	3	14	5	12	17	1	1	2	0	0	
8	0	0	0	0	8	8	1	6	7	0	0	0	0	0	
9	0	0	0	0	3	7	1	3	4	0	0	0	0	0	
10	0	0	0	0	4	14	3	6	9	0	0	0	0	0	
旬計	0	0	0	0	16	62	47	90	137	8	15	23	0	0	
11	0	0	0	0	12	14	26	14	40	54	0	0	0	0	
12	0	0	0	0	5	10	15	12	39	51	0	0	0	0	
13	0	0	0	0	0	0	15	30	45	0	1	1	0	0	
14	0	0	0	0	2	7	9	8	34	42	0	0	0	0	
15	0	0	0	0	3	9	12	13	31	44	0	0	0	0	
16	0	0	0	0	5	15	20	4	6	10	0	0	0	0	
17	0	0	0	0	2	7	9	4	5	9	0	0	0	0	
18	0	0	0	0	7	13	20	3	5	8	0	0	0	0	
19	0	0	0	0	6	15	21	2	6	8	0	0	0	0	
20	0	0	0	0	6	14	20	1	7	8	0	0	0	0	
旬計	0	0	0	0	48	104	152	76	203	279	0	1	0	0	
21	0	0	0	0	16	31	47	3	10	13	0	0	0	0	
22	0	0	0	0	29	54	83	4	12	16	0	0	0	0	
23	0	0	0	0	22	49	71	2	13	15	0	0	0	0	
24	0	0	0	0	40	72	112	0	15	15	0	0	0	0	
25	0	0	0	0	19	46	65	1	15	16	0	0	0	0	
26	0	0	0	0	32	52	84	3	6	9	0	0	0	0	
27	0	0	0	0	33	58	91	3	7	10	0	0	0	0	
28	0	0	0	0	23	36	59	1	5	6	0	0	0	0	
29	0	0	0	0	14	19	33	0	5	5	0	0	0	0	
30	0	0	0	0	18	28	46	0	6	6	0	0	0	0	
31	0	0	0	0	8	19	27	0	0	0	0	0	0	0	
旬計	0	0	0	0	254	464	718	17	94	111	0	0	0	0	
月計	0	0	0	0	318	630	948	140	387	527	8	16	24	0	
総計															
													メ	オ	計
													466	1,033	1,499

日	8月		9月		10月		11月		12月		1月		2月		備考
	メス	オス	メス	オス	メス	オス	メス	オス	メス	オス	メス	オス	メス	オス	
1	0	0	0	0	0	0	0	0	0	0	0	0	0	0	
2	0	0	0	0	0	0	0	0	0	0	0	0	0	0	
3	0	0	0	0	0	0	0	0	0	0	0	0	0	0	
4	0	0	0	0	0	0	0	0	0	0	0	0	0	0	
5	0	0	0	0	0	0	0	0	0	0	0	0	0	0	
6	0	0	0	0	0	0	0	0	0	0	0	0	0	0	
7	0	0	0	0	0	0	0	0	0	0	0	0	0	0	
8	0	0	0	0	0	0	0	0	0	0	0	0	0	0	
9	0	0	0	0	0	0	0	0	0	0	0	0	0	0	
10	0	0	0	0	0	0	0	0	0	0	0	0	0	0	
旬計	0	0	0	0	0	0	0	0	0	0	0	0	0	0	
11	0	0	0	0	0	0	0	0	0	0	0	0	0	0	
12	0	0	0	0	0	0	0	0	0	0	0	0	0	0	
13	0	0	0	0	0	0	0	0	0	0	0	0	0	0	
14	0	0	0	0	0	0	0	0	0	0	0	0	0	0	
15	0	0	0	0	0	0	0	0	0	0	0	0	0	0	
16	0	0	0	0	0	0	0	0	0	0	0	0	0	0	
17	0	0	0	0	0	0	0	0	0	0	0	0	0	0	
18	0	0	0	0	0	0	0	0	0	0	0	0	0	0	
19	0	0	0	0	0	0	0	0	0	0	0	0	0	0	
20	0	0	0	0	0	0	0	0	0	0	0	0	0	0	
旬計	0	0	0	0	0	0	0	0	0	0	0	0	0	0	
21	0	0	0	0	0	0	0	0	0	0	0	0	0	0	
22	0	0	0	0	0	0	0	0	0	0	0	0	0	0	
23	0	0	0	0	0	0	0	0	0	0	0	0	0	0	
24	0	0	0	0	0	0	0	0	0	0	0	0	0	0	
25	0	0	0	0	0	0	0	0	0	0	0	0	0	0	
26	0	0	0	0	0	0	0	0	0	0	0	0	0	0	
27	0	0	0	0	0	0	0	0	0	0	0	0	0	0	
28	0	0	0	0	0	0	0	0	0	0	0	0	0	0	
29	0	0	0	0	0	0	0	0	0	0	0	0	0	0	
30	0	0	0	0	0	0	0	0	0	0	0	0	0	0	
31	0	0	0	0	0	0	0	0	0	0	0	0	0	0	
旬計	0	0	0	0	0	0	0	0	0	0	0	0	0	0	
月計	0	0	0	0	0	0	0	0	0	0	0	0	0	0	
合計	0	0	0	0	0	0	0	0	0	0	0	0	0	0	
総計	メス		オス		メス		オス		メス		オス		メス		0
合計	0		0		0		0		0		0		0		0

日	8月		9月		10月		11月		12月		1月		2月		備考
	メス	オス	メス	オス	メス	オス	メス	オス	メス	オス	メス	オス	メス	オス	
1	0	0	0	0	183	208	391	0	0	0	0	0	0	0	
2	0	0	0	0	0	0	0	0	0	0	0	0	0	0	
3	0	0	0	0	0	0	0	0	0	0	0	0	0	0	
4	0	0	0	0	247	300	547	0	0	0	0	0	0	0	
5	0	0	0	0	0	0	0	0	0	0	0	0	0	0	
6	0	0	0	0	0	0	0	0	0	0	0	0	0	0	
7	0	0	0	0	194	203	397	0	0	0	0	0	0	0	
8	0	0	0	0	0	0	0	0	0	0	0	0	0	0	
9	0	0	0	0	233	219	452	0	0	0	0	0	0	0	
10	0	0	0	0	151	111	262	0	0	0	0	0	0	0	
旬計	0	0	0	0	1,008	1,041	2,049	0	0	0	0	0	0	0	
11	0	0	0	0	0	0	0	0	0	0	0	0	0	0	
12	0	0	0	0	229	190	419	0	0	0	0	0	0	0	
13	0	0	0	0	0	0	0	0	0	0	0	0	0	0	
14	0	0	0	0	0	0	0	0	0	0	0	0	0	0	
15	0	0	0	0	0	0	0	0	0	0	0	0	0	0	
16	0	0	0	0	0	0	0	0	0	0	0	0	0	0	
17	0	0	0	0	0	0	0	0	0	0	0	0	0	0	
18	0	0	0	0	0	0	0	0	0	0	0	0	0	0	
19	0	0	0	0	0	0	0	0	0	0	0	0	0	0	
20	0	0	0	0	0	0	0	0	0	0	0	0	0	0	
旬計	0	0	0	0	229	190	419	0	0	0	0	0	0	0	
21	0	0	0	0	0	0	0	0	0	0	0	0	0	0	
22	0	0	0	0	0	0	0	0	0	0	0	0	0	0	
23	0	0	0	0	0	0	0	0	0	0	0	0	0	0	
24	0	0	0	0	0	0	0	0	0	0	0	0	0	0	
25	0	0	0	0	256	172	428	0	0	0	0	0	0	0	
26	0	0	0	0	0	0	0	0	0	0	0	0	0	0	
27	0	0	0	0	0	0	0	0	0	0	0	0	0	0	
28	0	0	0	0	124	114	238	0	0	0	0	0	0	0	
29	0	0	0	0	0	0	0	0	0	0	0	0	0	0	
30	0	0	0	0	0	0	0	0	0	0	0	0	0	0	
31	0	0	0	0	0	0	0	0	0	0	0	0	0	0	
旬計	0	0	0	0	380	286	666	0	0	0	0	0	0	0	
月計	0	0	0	0	1,617	1,517	3,134	0	0	0	0	0	0	0	
総計															
												メス	1,617		
												オス	1,517		
												計	3,134		

日	8月		9月		10月		11月		12月		1月		2月		備考			
	メス	オス	メス	オス	メス	オス	メス	オス	メス	オス	メス	オス	メス	オス				
1	0	0	0	0	17	27	44	0	0	0	0	0	0	0				
2	0	0	0	0	0	0	0	0	0	0	0	0	0	0				
3	0	0	0	0	16	32	48	0	0	0	0	0	0	0				
4	0	0	0	0	0	0	0	0	0	0	0	0	0	0				
5	0	0	0	0	0	0	0	0	0	0	0	0	0	0				
6	0	0	0	0	49	2	51	0	0	0	0	0	0	0				
7	0	0	0	0	28	73	101	0	0	0	0	0	0	0				
8	0	0	0	0	0	0	0	0	0	0	0	0	0	0				
9	0	0	0	0	25	2	27	0	0	0	0	0	0	0				
10	0	0	0	0	0	0	0	0	0	0	0	0	0	0				
旬計	0	0	0	0	135	136	271	0	0	0	0	0	0	0				
11	0	0	0	0	11	13	24	0	0	0	0	0	0	0				
12	0	0	0	0	0	0	0	0	0	0	0	0	0	0				
13	0	0	0	0	0	0	0	0	0	0	0	0	0	0				
14	0	0	0	0	0	0	0	0	0	0	0	0	0	0				
15	0	0	0	0	0	0	0	0	0	0	0	0	0	0				
16	0	0	0	0	0	0	0	0	0	0	0	0	0	0				
17	0	0	0	0	0	0	0	0	0	0	0	0	0	0				
18	0	0	0	0	0	0	0	0	0	0	0	0	0	0				
19	0	0	0	0	0	0	0	0	0	0	0	0	0	0				
20	0	0	0	0	0	0	0	0	0	0	0	0	0	0				
旬計	0	0	0	0	11	13	24	0	0	0	0	0	0	0				
21	0	0	0	0	0	0	0	0	0	0	0	0	0	0				
22	0	0	0	0	0	0	0	0	0	0	0	0	0	0				
23	0	0	0	0	0	0	0	0	0	0	0	0	0	0				
24	0	0	0	0	0	0	0	0	0	0	0	0	0	0				
25	0	0	0	0	0	0	0	0	0	0	0	0	0	0				
26	0	0	0	0	0	0	0	0	0	0	0	0	0	0				
27	0	0	0	0	0	0	0	0	0	0	0	0	0	0				
28	0	0	0	0	0	0	0	0	0	0	0	0	0	0				
29	0	0	0	0	0	0	0	0	0	0	0	0	0	0				
30	0	0	0	0	0	0	0	0	0	0	0	0	0	0				
31	0	0	0	0	0	0	0	0	0	0	0	0	0	0				
旬計	0	0	0	0	0	0	0	0	0	0	0	0	0	0				
月計	0	0	0	0	146	149	295	0	0	0	0	0	0	0				
総計																		
													メス	146	オス	149	計	295

日	8月		9月		10月		11月		12月		1月		2月		備考			
	メス	オス	メス	オス	メス	オス	メス	オス	メス	オス	メス	オス	メス	オス				
1	0	0	0	0	0	0	0	0	0	0	0	0	0	0				
2	0	0	0	0	0	0	0	0	0	43	64	107	0	0				
3	0	0	0	0	0	0	0	0	0	76	86	162	0	0				
4	0	0	0	0	0	0	0	0	0	49	52	101	0	0				
5	0	0	0	0	0	0	0	0	0	0	0	0	0	0				
6	0	0	0	0	0	0	0	0	0	21	36	57	27	45	72			
7	0	0	0	0	0	0	0	0	0	0	0	0	0	0	0			
8	0	0	0	0	0	0	4	6	10	0	0	0	0	0	0			
9	0	0	0	0	0	0	0	0	0	35	64	99	0	0	0			
10	0	0	0	0	0	0	0	0	0	0	0	12	15	27	0			
旬計	0	0	0	0	0	0	4	6	10	224	302	526	39	60	99			
11	0	0	0	0	8	20	8	12	20	65	98	163	0	0	0			
12	0	0	0	0	0	0	0	0	0	0	0	0	0	0	0			
13	0	0	0	0	0	0	0	0	0	88	115	203	0	0	0			
14	0	0	0	0	0	0	0	0	0	73	80	153	0	0	0			
15	0	0	0	0	0	0	7	21	28	0	0	0	0	0	0			
16	0	0	0	0	0	0	0	0	0	73	62	135	0	0	0			
17	0	0	0	0	0	0	0	0	0	0	0	0	0	0	0			
18	0	0	0	0	0	0	14	16	30	107	138	245	0	0	0			
19	0	0	0	0	0	0	0	0	0	0	0	0	0	0	0			
20	0	0	0	0	0	0	0	0	0	0	0	0	0	0	0			
旬計	0	0	0	0	8	20	29	49	78	406	493	899	0	0	0			
21	0	0	0	0	0	0	15	15	30	0	0	0	0	0	0			
22	0	0	0	0	0	0	0	0	0	0	0	0	0	0	0			
23	0	0	0	0	0	0	8	15	23	30	52	82	0	0	0			
24	0	0	0	0	0	0	0	0	0	0	0	0	0	0	0			
25	0	0	0	0	0	0	39	51	90	42	61	103	0	0	0			
26	0	0	0	0	0	0	24	31	55	0	0	0	0	0	0			
27	0	0	0	0	0	0	0	0	0	0	0	0	0	0	0			
28	0	0	0	0	0	0	46	55	101	83	98	181	0	0	0			
29	0	0	0	0	0	0	0	0	0	0	0	0	0	0	0			
30	0	0	0	0	0	0	14	19	33	45	60	105	0	0	0			
31	0	0	0	0	0	0	0	0	0	0	0	0	0	0	0			
旬計	0	0	0	0	0	0	146	186	332	200	271	471	0	0	0			
月計	0	0	0	0	8	20	179	241	420	830	1,066	1,896	39	60	99			
総計																		
													メス	1,060	オス	1,375	計	2,435

日	8月		9月		10月		11月		12月		1月		2月		備考
	メス	オス	メス	オス	メス	オス	メス	オス	メス	オス	メス	オス	メス	オス	
1	0	0	0	0	0	0	0	0	0	0	0	0	0	0	
2	0	0	0	0	0	0	0	0	0	0	0	0	0	0	
3	0	0	0	0	0	0	0	0	0	0	0	0	0	0	
4	0	0	0	0	0	0	0	0	0	0	0	0	0	0	
5	0	0	0	0	0	0	0	0	0	0	0	0	0	0	
6	0	0	0	0	0	0	0	0	0	0	0	0	0	0	
7	0	0	0	0	0	0	0	0	0	0	0	0	0	0	
8	0	0	0	0	0	0	0	0	0	0	0	0	0	0	
9	0	0	0	0	0	0	0	0	0	0	0	0	0	0	
10	0	0	0	0	0	0	0	0	0	0	0	0	0	0	
旬計	0	0	0	0	0	0	0	0	0	0	0	0	0	0	
11	0	0	0	0	0	0	0	0	0	0	0	0	0	0	
12	0	0	0	0	0	0	0	0	0	0	0	0	0	0	
13	0	0	0	0	0	0	0	0	0	0	0	0	0	0	
14	0	0	0	0	0	0	0	0	0	0	0	0	0	0	
15	0	0	0	0	0	0	0	0	0	0	0	0	0	0	
16	0	0	0	0	0	0	0	0	0	0	0	0	0	0	
17	0	0	0	0	0	0	0	0	0	0	0	0	0	0	
18	0	0	0	0	0	0	0	0	0	0	0	0	0	0	
19	0	0	0	0	0	0	0	0	0	0	0	0	0	0	
20	0	0	0	0	0	0	0	0	0	0	0	0	0	0	
旬計	0	0	0	0	0	0	0	0	0	0	0	0	0	0	
21	0	0	0	0	0	0	0	0	0	0	0	0	0	0	
22	0	0	0	0	0	0	0	0	0	0	0	0	0	0	
23	0	0	0	0	0	0	0	0	0	0	0	0	0	0	
24	0	0	0	0	0	0	0	0	0	0	0	0	0	0	
25	0	0	0	0	0	0	0	0	0	0	0	0	0	0	
26	0	0	0	0	0	0	0	0	0	0	0	0	0	0	
27	0	0	0	0	0	0	0	0	0	0	0	0	0	0	
28	0	0	0	0	0	0	0	0	0	0	0	0	0	0	
29	0	0	0	0	0	0	0	0	0	0	0	0	0	0	
30	0	0	0	0	0	0	0	0	0	0	0	0	0	0	
31	0	0	0	0	0	0	0	0	0	0	0	0	0	0	
旬計	0	0	0	0	0	0	0	0	0	0	0	0	0	0	
月計	0	0	0	0	0	0	0	0	0	0	0	0	0	0	
合計	0	0	0	0	0	0	0	0	0	0	0	0	0	0	
総計	メス		オス		メス		オス		メス		オス		メス		0
合計	0		0		0		0		0		0		0		0

河川組(下安家ふ化場)

単位：尾

月日	8月		9月		10月		11月		12月		1月		2月		備考						
	メス	オス	メス	オス	メス	オス	メス	オス	メス	オス	メス	オス	メス	オス							
1	0	0	0	0	65	133	124	160	284	0	0	0	0	0							
2	0	0	1	0	1	0	0	0	0	91	261	0	7	7							
3	0	0	2	0	58	62	120	0	0	77	197	2	1	3	39						
4	0	0	254	624	39	48	303	248	551	98	157	132	48	180							
5	0	0	420	355	775	86	205	69	91	160	45	93	0	0							
6	0	0	0	1	1	2	87	94	181	78	37	115	73	25							
7	0	0	0	0	497	478	975	68	89	157	98	0	0	0							
8	0	0	0	0	140	90	230	85	173	0	0	37	25	62							
9	0	0	177	147	324	29	50	44	123	167	196	95	291	0							
10	0	0	0	0	16	9	25	4	10	14	87	58	28	67	19						
旬計	0	0	970	758	1,728	968	860	1,828	784	903	1,687	895	515	1,410	283	134	417	23	35	58	
11	0	0	0	0	0	0	0	88	87	175	75	41	116	0	0	0	0	0	0	0	
12	0	0	0	0	104	71	175	33	66	99	101	77	178	0	0	0	0	0	0	0	
13	0	0	0	0	26	36	62	32	43	75	121	90	211	0	0	0	0	0	0	0	
14	0	0	203	132	335	297	234	531	30	55	145	64	209	49	23	72	0	0	0	0	
15	0	0	7	2	9	85	43	128	23	36	59	0	0	0	0	0	0	0	0	0	
16	0	0	27	20	47	66	45	111	19	20	39	374	179	553	0	0	0	0	0	0	
17	0	0	205	172	377	79	73	152	0	0	102	47	149	14	5	19	0	0	0	0	
18	0	0	8	15	23	157	92	249	41	46	87	130	41	171	0	0	0	0	0	0	
19	0	0	67	50	117	296	171	467	37	25	62	118	60	178	0	0	0	0	4	6	
20	0	0	353	321	674	232	117	349	41	30	71	79	41	120	0	0	0	3	4	7	
旬計	0	0	870	712	1,582	1,342	882	2,224	339	383	722	1,245	640	1,885	63	28	91	7	10	17	
21	0	0	0	0	230	128	358	21	19	40	81	41	122	0	0	0	0	0	0	0	
22	0	0	0	2	643	539	1,182	14	11	25	0	0	0	0	0	0	0	0	0	0	
23	0	0	58	50	108	470	315	785	21	21	42	112	50	162	11	13	24	0	0	0	
24	0	0	0	0	229	175	404	0	0	0	88	49	137	0	0	0	0	0	0	0	
25	0	0	4	0	4	216	119	335	116	91	207	59	22	81	0	0	0	0	0	0	
26	0	0	5	6	11	484	388	872	76	52	128	0	0	0	0	0	0	0	0	0	
27	0	0	67	56	123	0	0	48	24	72	85	36	121	8	7	15	0	0	0	0	
28	0	0	0	0	335	250	585	48	27	75	64	38	102	2	2	4	0	0	0	0	
29	0	0	209	186	395	164	388	302	59	42	101	0	0	3	2	5	0	0	0	0	
30	0	0	549	548	1,097	132	122	254	62	31	93	78	20	98	0	0	0	0	0	0	
31	835	587	1,422	892	3,033	1,300	1,555	285	465	783	567	256	823	24	24	48	0	0	0	0	
旬計	835	587	1,422	892	3,033	2,329	5,362	465	318	783	567	256	823	24	24	48	0	0	0	0	
月計	835	587	1,422	2,732	5,050	5,343	4,071	9,414	1,588	1,604	3,192	2,707	1,411	4,118	370	186	556	30	45	75	
総計																					
メス	13,605	10,222	23,827																		
オス																					
計																					

日	8月		9月		10月		11月		12月		1月		2月		備考
	メス	オス	メス	オス	メス	オス	メス	オス	メス	オス	メス	オス	メス	オス	
1	0	0	0	0	1	6	8	0	0	0	0	0	0	0	
2	0	0	0	0	2	6	8	0	0	1	3	4	0	0	
3	0	0	0	0	3	3	3	0	0	22	23	45	0	0	
4	0	0	0	0	1	4	5	0	3	0	0	0	0	0	
5	0	0	0	0	1	2	3	3	6	9	1	2	0	0	
6	0	0	0	0	1	0	1	2	4	6	0	1	0	0	
7	0	0	0	0	3	2	5	3	2	5	3	4	7	0	
8	0	0	0	0	0	0	0	1	1	2	7	5	12	0	
9	0	0	0	0	1	2	3	2	1	3	2	0	2	0	
10	0	0	0	0	6	5	11	0	0	1	1	2	0	0	
旬計	0	0	0	0	16	24	40	13	23	36	37	38	75	0	
11	0	0	0	0	1	3	4	0	2	2	2	1	3	0	
12	0	0	0	0	0	0	0	0	0	0	0	0	0	0	
13	0	0	0	0	0	0	0	0	0	0	0	0	0	0	
14	0	0	0	0	0	0	0	0	0	0	0	0	0	0	
15	0	0	0	0	0	0	0	1	2	3	15	17	32	0	
16	0	0	0	0	0	0	0	0	0	0	0	0	0	0	
17	0	0	0	0	0	0	0	4	2	6	2	2	4	0	
18	0	0	0	0	0	0	0	0	0	1	1	1	2	0	
19	0	0	0	0	0	0	0	4	1	5	0	0	0	0	
20	0	0	0	0	0	0	0	1	0	1	1	0	1	0	
旬計	0	0	0	0	1	3	4	10	7	17	42	38	80	0	
21	0	0	0	0	0	0	0	1	0	1	0	0	0	0	
22	0	0	0	0	1	4	5	0	0	0	4	3	7	0	
23	0	0	0	0	4	5	9	1	0	1	3	2	5	0	
24	0	0	0	0	2	4	6	0	0	0	3	3	6	0	
25	0	0	0	0	1	2	3	9	11	0	0	0	0	0	
26	0	0	0	0	0	0	0	1	1	2	0	0	0	0	
27	0	0	0	0	1	3	4	0	0	0	0	0	0	0	
28	0	0	0	0	1	1	2	1	2	3	0	0	0	0	
29	0	0	0	0	0	1	1	1	0	1	0	0	0	0	
30	0	0	0	0	2	4	6	0	1	2	0	0	0	0	
31	0	0	0	0	0	0	0	0	0	0	0	0	0	0	
旬計	0	0	0	0	4	5	9	6	4	10	10	8	18	0	
月計	0	0	0	0	4	5	9	29	34	63	89	84	173	0	
総計															
メス														150	
オス														176	
計														326	



日	8月			9月			10月			11月			12月			1月			2月			備考				
	メ	オ	計	メ	オ	計	メ	オ	計	メ	オ	計	メ	オ	計	メ	オ	計	メ	オ	計					
1	0	0	0	0	0	0	2	4	0	0	0	3	1	4	0	0	0	0	0	0	0					
2	0	0	0	0	0	0	7	14	0	0	0	0	0	0	0	0	0	0	0	0	0					
3	0	0	0	0	0	0	1	1	0	0	0	6	5	11	0	0	0	0	0	0	0					
4	0	0	0	0	0	0	6	12	0	0	0	4	2	6	0	0	0	0	0	0	0					
5	0	0	0	0	0	0	3	5	2	3	5	3	3	6	0	0	0	0	0	0	0					
6	0	0	0	0	0	0	4	7	3	4	7	0	0	0	0	0	0	0	0	0	0					
7	0	0	0	0	0	0	6	3	1	2	3	3	2	5	0	0	0	0	0	0	0					
8	0	0	0	0	0	0	1	4	4	3	7	2	0	2	0	0	0	0	0	0	0					
9	0	0	0	0	0	0	8	5	13	1	1	2	0	0	0	0	0	0	0	0	0					
10	0	0	0	0	0	0	1	1	2	1	2	1	1	2	0	0	0	0	0	0	0					
旬計	0	0	0	0	0	0	38	41	79	12	14	26	22	14	36	0	0	0	0	0	0					
11	0	0	0	0	0	0	5	10	3	2	3	2	3	5	0	0	0	0	0	0	0					
12	0	0	0	0	0	0	6	2	8	3	2	5	0	0	0	0	0	0	0	0	0					
13	0	0	0	0	0	0	0	0	4	3	7	0	0	0	0	0	0	0	0	0	0					
14	0	0	0	0	0	0	0	0	3	0	3	0	0	0	0	0	0	0	0	0	0					
15	0	0	0	0	0	0	0	0	1	2	3	0	0	0	0	0	0	0	0	0	0					
16	0	0	0	0	0	0	0	0	2	1	3	0	0	0	0	0	0	0	0	0	0					
17	0	0	0	0	0	0	0	0	0	0	0	0	0	0	0	0	0	0	0	0	0					
18	0	0	0	0	0	0	2	0	2	0	0	0	0	0	0	0	0	0	0	0	0					
19	0	0	0	0	0	0	0	0	1	0	1	0	0	0	0	0	0	0	0	0	0					
20	0	0	0	2	5	7	0	0	2	1	3	0	0	0	0	0	0	0	0	0	0					
旬計	0	0	0	2	5	7	13	7	20	19	9	28	2	3	5	0	0	0	0	0	0					
21	0	0	0	1	0	1	0	0	1	0	1	0	0	0	0	0	0	0	0	0	0					
22	0	0	0	0	0	0	0	0	0	2	2	0	0	0	0	0	0	0	0	0	0					
23	0	0	0	0	0	0	1	1	1	0	0	0	0	0	0	0	0	0	0	0	0					
24	0	0	0	3	7	10	2	0	2	2	3	5	0	0	0	0	0	0	0	0	0					
25	0	0	0	0	5	5	0	0	0	0	0	0	0	0	0	0	0	0	0	0	0					
26	0	0	0	1	0	1	0	0	1	1	2	0	0	0	0	0	0	0	0	0	0					
27	0	0	0	1	1	2	1	0	1	1	1	0	0	0	0	0	0	0	0	0	0					
28	0	0	0	0	1	1	0	0	1	0	1	0	0	0	0	0	0	0	0	0	0					
29	0	0	0	0	1	1	4	2	6	0	0	0	0	0	0	0	0	0	0	0	0					
30	0	0	0	8	2	10	0	0	2	2	4	0	0	0	0	0	0	0	0	0	0					
31	0	0	0	14	17	31	8	2	10	7	9	16	0	0	0	0	0	0	0	0	0					
旬計	0	0	0	16	22	38	59	50	109	38	32	70	24	17	41	0	0	0	0	0	0					
月計	0	0	0	16	22	38	59	50	109	38	32	70	24	17	41	0	0	0	0	0	0					
																			総計		メ		オ		計	
																					137		121		258	

日	8月			9月			10月			11月			12月			1月			2月			備考
	メス	オス	計	メス	オス	計	メス	オス	計	メス	オス	計	メス	オス	計	メス	オス	計	メス	オス	計	
1	0	0	0	0	0	0	0	0	0	0	0	0	0	0	0	0	0	0	0	0	0	
2	0	0	0	0	0	0	0	0	0	0	0	0	0	0	0	0	0	0	0	0	0	
3	0	0	0	0	0	0	0	0	0	0	0	0	0	0	0	0	0	0	0	0	0	
4	0	0	0	0	0	0	0	0	0	0	0	0	0	0	0	0	0	0	0	0	0	
5	0	0	0	0	0	0	0	0	0	0	0	0	0	0	0	0	0	0	0	0	0	
6	0	0	0	0	0	0	0	0	0	0	0	0	0	0	0	0	0	0	0	0	0	
7	0	0	0	0	0	0	0	0	0	0	0	0	0	0	0	0	0	0	0	0	0	
8	0	0	0	0	0	0	0	0	0	0	0	0	0	0	0	0	0	0	0	0	0	
9	0	0	0	0	0	0	0	0	0	0	0	0	0	0	0	0	0	0	0	0	0	
10	0	0	0	0	0	0	0	0	0	0	0	0	0	0	0	0	0	0	0	0	0	
旬計	0	0	0	0	0	0	0	0	0	0	0	0	0	0	0	0	0	0	0	0	0	
11	0	0	0	0	0	0	0	0	0	0	0	0	0	0	0	0	0	0	0	0	0	
12	0	0	0	0	0	0	0	0	0	0	0	0	0	0	0	0	0	0	0	0	0	
13	0	0	0	0	0	0	0	0	0	0	0	0	0	0	0	0	0	0	0	0	0	
14	0	0	0	0	0	0	0	0	0	0	0	0	0	0	0	0	0	0	0	0	0	
15	0	0	0	0	0	0	0	0	0	0	0	0	0	0	0	0	0	0	0	0	0	
16	0	0	0	0	0	0	0	0	0	0	0	0	0	0	0	0	0	0	0	0	0	
17	0	0	0	0	0	0	0	0	0	0	0	0	0	0	0	0	0	0	0	0	0	
18	0	0	0	0	0	0	0	0	0	0	0	0	0	0	0	0	0	0	0	0	0	
19	0	0	0	0	0	0	0	0	0	0	0	0	0	0	0	0	0	0	0	0	0	
20	0	0	0	0	0	0	0	0	0	0	0	0	0	0	0	0	0	0	0	0	0	
旬計	0	0	0	0	0	0	0	0	0	0	0	0	0	0	0	0	0	0	0	0	0	
21	0	0	0	0	0	0	0	0	0	0	0	0	0	0	0	0	0	0	0	0	0	
22	0	0	0	0	0	0	0	0	0	0	0	0	0	0	0	0	0	0	0	0	0	
23	0	0	0	0	0	0	0	0	0	0	0	0	0	0	0	0	0	0	0	0	0	
24	0	0	0	0	0	0	0	0	0	0	0	0	0	0	0	0	0	0	0	0	0	
25	0	0	0	0	0	0	0	0	0	0	0	0	0	0	0	0	0	0	0	0	0	
26	0	0	0	0	0	0	0	0	0	0	0	0	0	0	0	0	0	0	0	0	0	
27	0	0	0	0	0	0	0	0	0	0	0	0	0	0	0	0	0	0	0	0	0	
28	0	0	0	0	0	0	0	0	0	0	0	0	0	0	0	0	0	0	0	0	0	
29	0	0	0	0	0	0	0	0	0	0	0	0	0	0	0	0	0	0	0	0	0	
30	0	0	0	0	0	0	0	0	0	0	0	0	0	0	0	0	0	0	0	0	0	
31	0	0	0	0	0	0	0	0	0	0	0	0	0	0	0	0	0	0	0	0	0	
旬計	0	0	0	0	0	0	0	0	0	0	0	0	0	0	0	0	0	0	0	0	0	
月計	0	0	0	0	0	0	0	0	0	0	0	0	0	0	0	0	0	0	0	0	0	
																			総計			
																			メス	0		
																			オス	0		
																			計	0		

日	8月		9月		10月		11月		12月		1月		2月		備考	
	メス	オス	メス	オス	メス	オス	メス	オス	メス	オス	メス	オス	メス	オス		
1	0	0	0	0	0	0	0	0	0	0	0	0	0	0		
2	0	0	0	0	29	21	50	0	0	168	133	301	0	0		
3	0	0	0	0	8	7	15	0	0	0	0	0	0	0		
4	0	0	0	0	25	17	42	0	0	227	185	412	102	54	156	
5	0	0	0	0	97	95	192	0	0	0	0	0	0	0	0	
6	0	0	0	0	0	0	0	6	19	25	134	124	258	51	26	77
7	0	0	0	0	15	3	18	0	0	0	0	0	0	0	0	0
8	0	0	0	0	0	0	0	21	12	33	0	0	0	0	0	0
9	0	0	0	0	72	0	72	6	8	14	267	193	460	0	0	0
10	0	0	0	0	1	52	53	0	0	110	80	190	75	19	94	0
旬計	0	0	0	0	247	195	442	33	39	72	906	715	1,621	228	99	327
11	0	0	0	0	4	3	7	15	16	31	0	0	0	0	0	0
12	0	0	0	0	0	0	0	15	24	39	183	185	368	0	0	0
13	0	0	0	0	0	0	0	9	15	24	0	0	0	0	0	0
14	0	0	0	0	0	0	0	14	11	25	207	127	334	57	27	84
15	0	0	0	0	0	0	0	10	12	22	0	0	0	0	0	0
16	0	0	0	0	0	0	0	12	9	21	366	226	592	28	14	42
17	0	0	0	0	0	0	0	0	0	0	185	122	307	0	0	0
18	0	0	0	0	0	0	0	15	15	30	224	149	373	20	6	26
19	0	0	0	0	0	0	0	13	22	35	148	94	242	0	0	0
20	0	0	0	0	0	0	0	20	20	40	122	72	194	15	6	21
旬計	0	0	0	0	4	3	7	123	144	267	1,435	975	2,410	120	53	173
21	0	0	0	0	0	0	0	8	2	10	114	51	165	0	0	0
22	0	0	0	0	0	0	0	0	0	0	0	0	0	3	2	5
23	0	0	0	0	1	5	6	14	14	28	0	0	0	0	0	0
24	0	0	0	0	18	15	33	29	23	52	370	148	518	8	4	12
25	0	0	0	0	0	0	0	50	46	96	80	50	130	0	0	0
26	0	0	0	0	6	3	9	34	41	75	74	48	122	0	0	0
27	0	0	0	0	0	0	0	9	15	24	0	0	0	0	0	0
28	0	0	0	0	10	9	19	20	20	40	91	56	147	0	0	0
29	0	0	0	0	0	0	0	44	38	82	0	0	0	0	0	0
30	0	0	0	0	21	22	43	36	30	66	48	18	66	0	0	0
31	0	0	0	0	56	54	110	244	229	473	777	371	1,148	11	6	17
旬計	0	0	0	0	56	54	110	244	229	473	777	371	1,148	11	6	17
月計	0	0	0	0	251	198	449	400	412	812	3,118	2,061	5,179	359	158	517
合計	0	0	0	0	56	54	110	251	198	449	400	412	812	3,118	2,061	5,179
メス	4,184															
オス	2,883															
計	7,067															

日	8月		9月		10月		11月		12月		1月		2月		備考
	メス	オス	メス	オス	メス	オス	メス	オス	メス	オス	メス	オス	メス	オス	
1	0	0	0	0	0	0	0	0	0	0	0	0	0	0	
2	0	0	0	0	0	0	0	0	0	50	101	0	0	0	
3	0	0	0	45	86	0	0	0	0	0	0	0	0	0	
4	0	0	0	0	0	0	0	0	0	0	0	96	72	168	
5	0	0	0	21	35	0	0	0	0	42	79	121	0	0	
6	0	0	0	0	0	0	7	8	15	0	0	0	0	0	
7	0	0	0	0	0	0	5	8	13	0	0	0	0	0	
8	0	0	0	13	22	1	3	4	0	0	0	0	0	0	
9	0	0	0	0	0	0	0	0	0	0	0	44	36	80	
10	0	0	0	0	0	0	0	0	0	87	83	170	0	0	
旬計	0	0	0	79	143	13	19	32	179	213	392	140	108	248	
11	0	0	0	17	29	3	6	10	26	0	0	0	0	0	
12	0	0	0	0	0	0	0	0	0	44	58	102	0	0	
13	0	0	0	0	0	0	0	0	0	0	0	0	0	0	
14	0	0	0	0	0	0	0	0	0	0	0	0	0	0	
15	0	0	0	0	0	0	0	0	0	0	0	0	0	0	
16	0	0	0	0	0	0	0	0	0	0	0	0	0	0	
17	0	0	0	0	0	0	0	0	164	170	334	0	0	0	
18	0	0	0	0	0	0	0	0	0	0	0	0	0	0	
19	0	0	0	0	0	0	0	0	0	0	0	0	0	0	
20	0	0	0	0	0	0	0	0	117	108	225	0	0	0	
旬計	0	0	0	17	29	16	16	32	325	336	661	0	0	0	
21	0	0	0	0	0	0	0	0	0	0	0	0	0	0	
22	0	0	0	0	0	0	0	0	0	0	0	0	0	0	
23	0	0	0	0	0	0	0	0	0	0	0	0	0	0	
24	0	0	0	0	0	0	0	0	161	109	270	0	0	0	
25	0	0	0	0	0	0	0	0	0	0	0	0	0	0	
26	0	0	0	0	0	0	40	38	78	0	0	0	0	0	
27	0	0	0	0	0	0	0	0	83	66	149	0	0	0	
28	0	0	0	0	0	0	0	0	72	27	99	0	0	0	
29	0	0	0	0	0	0	0	0	0	0	0	0	0	0	
30	0	0	0	0	0	0	0	0	0	0	0	0	0	0	
31	0	0	0	0	0	0	0	0	0	0	0	0	0	0	
旬計	0	0	0	0	0	40	38	78	316	202	518	0	0	0	
月計	0	0	0	96	172	69	73	142	820	751	1,571	140	108	248	
合計															
メス															
オス															
合計															
メス															
オス															
合計															
メス															
オス															
合計															
メス															
オス															
合計															
メス															
オス															
合計															
メス															
オス															
合計															
メス															
オス															
合計															
メス															
オス															
合計															
メス															
オス															
合計															
メス															
オス															
合計															
メス															
オス															
合計															
メス															
オス															
合計															
メス															
オス															
合計															
メス															
オス															
合計															
メス															
オス															
合計															
メス															
オス															
合計															
メス															
オス															
合計															
メス															
オス															
合計															
メス															
オス															
合計															
メス															
オス															
合計															
メス															
オス															
合計															
メス															
オス															
合計															
メス															
オス															
合計															
メス															
オス															
合計															
メス															
オス															
合計															
メス															
オス															
合計															
メス															
オス															
合計															
メス															
オス															
合計															
メス															
オス															
合計															
メス															
オス															
合計															
メス															
オス															
合計															
メス															
オス															
合計															
メス															
オス															
合計															
メス															
オス															
合計															
メス															
オス															
合計															
メス															
オス															
合計															
メス															
オス															
合計															
メス															
オス															
合計															
メス															
オス															
合計															

日	8月		9月		10月		11月		12月		1月		2月		備考			
	メス	オス	メス	オス	メス	オス	メス	オス	メス	オス	メス	オス	メス	オス				
1	0	0	0	0	0	0	0	0	0	0	0	0	0	0				
2	0	0	0	0	0	0	104	83	187	95	71	166	0	0				
3	0	0	0	109	85	194	0	0	0	0	0	0	0	0				
4	0	0	0	0	0	0	0	0	0	0	0	0	0	0				
5	0	0	0	56	59	115	75	81	156	71	60	131	0	0				
6	0	0	0	0	0	0	0	0	0	0	0	0	89	57	146			
7	0	0	0	0	0	0	0	0	0	0	0	0	0	0				
8	0	0	0	30	23	53	101	92	193	0	0	0	0	0				
9	0	0	0	0	0	0	0	0	0	0	0	0	29	17	46			
10	0	0	0	0	0	0	0	0	0	125	128	253	0	0				
旬計	0	0	0	195	167	362	280	256	536	291	259	550	118	74	192			
11	0	0	0	70	57	127	53	67	120	0	0	0	0	0				
12	0	0	0	0	0	0	0	0	0	0	0	0	0	0				
13	0	0	0	0	0	0	0	0	0	0	0	0	0	0				
14	0	0	0	0	0	0	0	0	0	0	0	0	0	0				
15	0	0	0	0	0	0	53	69	122	0	0	0	0	0				
16	0	0	0	0	0	0	0	0	0	145	135	280	0	0				
17	0	0	0	0	0	0	0	0	0	0	0	0	0	0				
18	0	0	0	0	0	0	28	33	61	0	0	0	0	0				
19	0	0	0	0	0	0	0	0	0	0	0	0	0	0				
20	0	0	0	0	0	0	0	0	0	0	0	0	0	0				
旬計	0	0	0	70	57	127	134	169	303	145	135	280	0	0				
21	0	0	0	0	0	0	53	50	103	102	101	203	0	0				
22	0	0	0	0	0	0	0	0	0	0	0	0	0	0				
23	0	0	0	101	134	235	0	0	0	0	0	0	0	0				
24	0	0	0	0	0	0	0	0	0	0	0	0	0	0				
25	0	0	0	121	124	245	56	52	108	0	0	0	0	0				
26	0	0	0	0	0	0	0	0	0	0	0	0	0	0				
27	0	0	0	0	0	0	0	0	0	99	65	164	0	0				
28	0	0	0	0	0	0	0	0	0	0	0	0	0	0				
29	0	0	0	0	0	0	0	0	0	0	0	0	0	0				
30	0	0	0	0	0	0	0	0	0	0	0	0	0	0				
31	0	0	0	0	0	0	0	0	0	0	0	0	0	0				
旬計	0	0	0	222	258	480	109	102	211	201	166	367	0	0				
月計	0	0	0	487	482	969	523	527	1,050	637	560	1,197	118	74	192			
総計																		
													メス	1,765	オス	1,643	計	3,408

河川御川(松山ふ化場)

単位：尾

月日	8月		9月		10月		11月		12月		1月		2月		備考					
	メス	オス	メス	オス	メス	オス	メス	オス	メス	オス	メス	オス	メス	オス						
1	0	0	0	0	0	7	16	0	0	0	0	0	0	0						
2	0	0	0	28	22	8	23	139	103	242	0	0	0	0						
3	0	0	0	0	0	0	0	95	104	199	107	42	149	0						
4	0	0	0	19	21	13	30	77	60	137	0	0	0	0						
5	0	0	0	11	15	17	29	42	32	74	0	0	0	0						
6	0	0	0	0	0	10	22	49	27	76	32	17	49	0						
7	0	0	0	11	12	17	28	42	29	71	0	0	0	0						
8	0	0	0	0	0	18	30	0	0	0	0	0	0	0						
9	0	0	0	15	18	8	11	126	81	207	19	11	30	0						
10	0	0	0	7	12	19	0	41	23	64	0	0	0	0						
旬計	0	0	0	91	100	191	197	611	459	1,070	158	70	228	0						
11	0	0	0	8	3	11	21	40	0	0	0	0	0	0						
12	0	0	0	0	0	0	0	103	62	165	0	0	0	0						
13	0	0	0	0	0	17	33	50	40	31	71	37	17	54						
14	0	0	0	3	7	0	0	37	19	56	0	0	0	0						
15	0	0	0	0	0	0	54	99	0	0	0	0	0	0						
16	0	0	0	0	0	28	18	46	244	110	354	22	8	30						
17	0	0	0	1	6	7	0	146	60	206	11	2	13	0						
18	0	0	0	0	0	32	34	66	147	97	244	0	0	0						
19	0	0	0	7	6	13	19	37	98	77	175	0	0	0						
20	0	0	0	0	0	32	30	62	48	43	91	0	0	0						
旬計	0	0	0	15	27	8	200	400	863	499	1,362	70	27	97						
21	0	0	0	13	15	28	14	30	73	61	134	0	0	0						
22	0	0	0	0	0	22	19	41	0	0	0	0	0	0						
23	0	0	0	17	8	25	20	58	173	92	265	0	0	0						
24	0	0	0	0	0	0	0	63	18	81	0	0	0	0						
25	0	0	0	28	28	56	72	161	41	35	76	0	0	0						
26	0	0	0	0	0	65	71	136	36	15	51	0	0	0						
27	0	0	0	6	5	11	30	56	66	38	104	0	0	0						
28	0	0	0	4	0	4	44	93	0	0	0	0	0	0						
29	0	0	0	0	0	32	30	62	0	0	0	0	0	0						
30	0	0	0	12	6	18	3	68	48	24	72	0	0	0						
31	0	0	0	80	62	142	10	705	500	283	783	0	0	0						
旬計	0	0	0	92	77	169	635	1,302	1,974	1,241	3,215	228	97	325						
月計	0	0	0	0	0	0	0	0	0	0	0	0	0	0						
合計															メス	3,070	オス	2,166	計	5,236







月 日	8月		9月		10月		11月		12月		1月		2月		備 考			
	メ ス	オ ス	メ ス	オ ス	メ ス	オ ス	メ ス	オ ス	メ ス	オ ス	メ ス	オ ス	メ ス	オ ス				
1	0	0	0	0	0	0	0	0	0	0	0	0	0	0				
2	0	0	0	0	0	0	0	0	0	0	0	0	0	0				
3	0	0	0	0	0	0	0	0	0	0	0	0	0	0				
4	0	0	0	0	0	0	0	0	0	0	0	0	0	0				
5	0	0	0	0	0	0	0	0	0	0	0	0	0	0				
6	0	0	0	0	0	0	0	0	0	0	0	0	0	0				
7	0	0	0	0	0	0	0	0	0	0	0	0	0	0				
8	0	0	0	0	0	0	0	0	0	0	0	0	0	0				
9	0	0	0	0	0	0	0	0	0	0	0	0	0	0				
10	0	0	0	0	0	0	0	0	0	0	0	0	0	0				
旬計	0	0	0	0	0	0	0	0	0	0	0	0	0	0				
11	0	0	0	0	0	0	0	0	0	0	0	0	0	0				
12	0	0	0	0	0	0	0	0	0	0	0	0	0	0				
13	0	0	0	0	0	0	0	0	0	0	0	0	0	0				
14	0	0	0	0	0	0	0	0	0	0	0	0	0	0				
15	0	0	0	0	0	0	0	0	0	0	0	0	0	0				
16	0	0	0	0	0	0	0	0	0	0	0	0	0	0				
17	0	0	0	0	0	0	0	0	0	0	0	0	0	0				
18	0	0	0	0	0	0	0	0	0	0	0	0	0	0				
19	0	0	0	0	0	0	0	0	0	0	0	0	0	0				
20	0	0	0	0	0	0	0	0	0	0	0	0	0	0				
旬計	0	0	0	0	0	0	0	0	0	0	0	0	0	0				
21	0	0	0	0	0	0	0	0	0	0	0	0	0	0				
22	0	0	0	0	0	0	0	0	0	0	0	0	0	0				
23	0	0	0	0	0	0	0	0	0	0	0	0	0	0				
24	0	0	0	0	0	0	0	0	0	0	0	0	0	0				
25	0	0	0	0	0	0	0	0	0	0	0	0	0	0				
26	0	0	0	0	0	0	0	0	0	0	0	0	0	0				
27	0	0	0	0	0	0	0	0	0	0	0	0	0	0				
28	0	0	0	0	0	0	0	0	0	0	0	0	0	0				
29	0	0	0	0	0	0	0	0	0	0	0	0	0	0				
30	0	0	0	0	0	0	0	0	0	0	0	0	0	0				
31	0	0	0	0	0	0	0	0	0	0	0	0	0	0				
旬計	0	0	0	0	0	0	0	0	0	0	0	0	0	0				
月計	0	0	0	0	0	0	0	0	0	0	0	0	0	0				
総計																		
													メ ス	0	オ ス	0	計	0

月 日	8月		9月		10月		11月		12月		1月		2月		備 考		
	メ ス	オ ス	メ ス	オ ス	メ ス	オ ス	メ ス	オ ス	メ ス	オ ス	メ ス	オ ス	メ ス	オ ス			
1	0	0	0	0	0	0	0	0	0	0	0	0	0	0			
2	0	0	0	0	0	0	0	0	0	0	0	0	0	0			
3	0	0	0	0	0	0	0	0	0	0	0	0	0	0			
4	0	0	0	0	0	0	0	0	0	0	0	0	0	0			
5	0	0	0	0	0	0	0	0	0	0	0	0	0	0			
6	0	0	0	0	0	0	0	0	0	0	0	0	0	0			
7	0	0	0	0	0	0	0	0	0	0	0	0	0	0			
8	0	0	0	0	0	0	0	0	0	0	0	0	0	0			
9	0	0	0	0	0	0	0	0	0	0	0	0	0	0			
10	0	0	0	0	0	0	0	0	0	0	0	0	0	0			
旬計	0	0	0	0	0	0	0	0	0	0	0	0	0	0			
11	0	0	0	0	0	0	0	0	0	0	0	0	0	0			
12	0	0	0	0	0	0	0	0	0	0	0	0	0	0			
13	0	0	0	0	0	0	0	0	0	0	0	0	0	0			
14	0	0	0	0	0	0	0	0	0	0	0	0	0	0			
15	0	0	0	0	0	0	0	0	0	0	0	0	0	0			
16	0	0	0	0	0	0	0	0	0	0	0	0	0	0			
17	0	0	0	0	0	0	0	0	0	0	0	0	0	0			
18	0	0	0	0	0	0	0	0	0	0	0	0	0	0			
19	0	0	0	0	0	0	0	0	0	0	0	0	0	0			
20	0	0	0	0	0	0	0	0	0	0	0	0	0	0			
旬計	0	0	0	0	0	0	0	0	0	0	0	0	0	0			
21	0	0	0	0	0	0	0	0	0	0	0	0	0	0			
22	0	0	0	0	0	0	0	0	0	0	0	0	0	0			
23	0	0	0	0	0	0	0	0	0	0	0	0	0	0			
24	0	0	0	0	0	0	0	0	0	0	0	0	0	0			
25	0	0	0	0	0	0	0	0	0	0	0	0	0	0			
26	0	0	0	0	0	0	0	0	0	0	0	0	0	0			
27	0	0	0	0	0	0	0	0	0	0	0	0	0	0			
28	0	0	0	0	0	0	0	0	0	0	0	0	0	0			
29	0	0	0	0	0	0	0	0	0	0	0	0	0	0			
30	0	0	0	0	0	0	0	0	0	0	0	0	0	0			
31	0	0	0	0	0	0	0	0	0	0	0	0	0	0			
旬計	0	0	0	0	0	0	0	0	0	0	0	0	0	0			
月計	0	0	0	0	0	0	0	0	0	0	0	0	0	0			
	総計																
	メ ス		オ ス		メ ス		オ ス		メ ス		オ ス		メ ス		オ ス		計
	0		0		0		0		0		0		0		0		0

月日	8月		9月		10月		11月		12月		1月		2月		備考
	メス	オス	メス	オス	メス	オス	メス	オス	メス	オス	メス	オス	メス	オス	
1	0	0	0	0	0	13	20	0	0	0	0	0	0	0	
2	0	0	0	0	0	0	0	0	62	118	0	0	0	0	
3	0	0	0	0	0	0	0	0	26	69	0	0	0	0	
4	0	0	0	0	0	0	0	0	66	64	35	84	0	0	
5	0	0	0	0	0	48	93	0	68	129	9	12	0	0	
6	0	0	0	0	0	12	26	38	68	118	12	17	0	0	
7	0	0	0	0	0	11	29	40	106	152	9	17	0	0	
8	0	0	0	0	0	13	19	32	51	88	8	16	0	0	
9	0	0	0	0	0	15	10	25	51	69	25	40	0	0	
10	0	0	0	0	0	0	0	0	35	45	6	13	0	0	
旬計	0	0	0	0	0	50	55	105	91	132	223	459	596	1,055	
11	0	0	0	0	0	18	13	31	22	33	55	60	62	122	
12	0	0	0	0	0	0	0	0	65	91	156	0	0	0	
13	0	0	0	0	0	11	27	38	56	76	132	0	0	0	
14	0	0	0	0	0	0	0	0	19	32	51	10	21	0	
15	0	0	0	0	0	38	55	93	57	64	121	0	0	0	
16	0	0	0	0	0	10	14	24	35	21	56	0	0	0	
17	0	0	0	0	0	0	0	0	56	32	88	0	0	0	
18	0	0	0	0	0	8	9	17	23	41	64	36	27	63	
19	0	0	0	0	0	3	12	15	92	82	174	0	0	0	
20	0	0	0	0	0	0	0	0	35	32	67	0	0	0	
旬計	0	0	0	0	0	26	22	48	107	182	289	511	519	1,030	
21	0	0	0	0	0	31	46	77	64	51	115	0	0	0	
22	0	0	0	0	0	12	24	36	0	0	0	0	0	0	
23	0	0	0	0	0	10	23	33	65	71	136	0	0	0	
24	0	0	0	0	0	3	4	7	43	34	77	0	0	0	
25	0	0	0	0	0	39	53	92	84	49	133	0	0	0	
26	0	0	0	0	0	36	60	96	26	23	49	0	0	0	
27	0	0	0	0	0	24	33	57	26	10	36	0	0	0	
28	0	0	0	0	0	27	45	72	51	39	90	0	0	0	
29	0	0	0	0	0	47	56	103	0	0	0	0	0	0	
30	0	0	0	0	0	22	42	64	31	26	57	0	0	0	
31	0	0	0	0	0	12	15	27	0	0	0	0	0	0	
旬計	0	0	0	0	0	248	382	630	390	303	693	0	0	0	
月計	0	0	0	0	0	446	696	1,142	1,360	1,418	2,778	137	97	234	
メス															2,053
オス															2,330
計															4,383



月 日	8月		9月		10月		11月		12月		1月		2月		備 考			
	メ ス	オ ス	メ ス	オ ス	メ ス	オ ス	メ ス	オ ス	メ ス	オ ス	メ ス	オ ス	メ ス	オ ス				
1	0	0	0	0	0	0	0	0	0	0	0	0	0	0				
2	0	0	0	0	0	0	0	0	0	0	0	0	0	0				
3	0	0	0	0	0	0	0	0	0	0	0	0	0	0				
4	0	0	0	0	0	0	0	0	0	0	0	0	0	0				
5	0	0	0	0	0	0	0	0	0	0	0	0	0	0				
6	0	0	0	0	0	0	0	0	0	0	0	0	0	0				
7	0	0	0	0	0	0	0	0	0	0	0	0	0	0				
8	0	0	0	0	0	0	0	0	0	0	0	0	0	0				
9	0	0	0	0	0	0	0	0	0	0	0	0	0	0				
10	0	0	0	0	0	0	0	0	0	0	0	0	0	0				
旬計	0	0	0	0	0	0	0	0	0	0	0	0	0	0				
11	0	0	0	0	0	0	0	0	0	0	0	0	0	0				
12	0	0	0	0	0	0	0	0	0	0	0	0	0	0				
13	0	0	0	0	0	0	0	0	0	0	0	0	0	0				
14	0	0	0	0	0	0	0	0	0	0	0	0	0	0				
15	0	0	0	0	0	0	0	0	0	0	0	0	0	0				
16	0	0	0	0	0	0	0	0	0	0	0	0	0	0				
17	0	0	0	0	0	0	0	0	0	0	0	0	0	0				
18	0	0	0	0	0	0	0	0	0	0	0	0	0	0				
19	0	0	0	0	0	0	0	0	0	0	0	0	0	0				
20	0	0	0	0	0	0	0	0	0	0	0	0	0	0				
旬計	0	0	0	0	0	0	0	0	0	0	0	0	0	0				
21	0	0	0	0	0	0	0	0	0	0	0	0	0	0				
22	0	0	0	0	0	0	0	0	0	0	0	0	0	0				
23	0	0	0	0	0	0	0	0	0	0	0	0	0	0				
24	0	0	0	0	0	0	0	0	0	0	0	0	0	0				
25	0	0	0	0	0	0	0	0	0	0	0	0	0	0				
26	0	0	0	0	0	0	0	0	0	0	0	0	0	0				
27	0	0	0	0	0	0	0	0	0	0	0	0	0	0				
28	0	0	0	0	0	0	0	0	0	0	0	0	0	0				
29	0	0	0	0	0	0	0	0	0	0	0	0	0	0				
30	0	0	0	0	0	0	0	0	0	0	0	0	0	0				
31	0	0	0	0	0	0	0	0	0	0	0	0	0	0				
旬計	0	0	0	0	0	0	0	0	0	0	0	0	0	0				
月計	0	0	0	0	0	0	0	0	0	0	0	0	0	0				
総計																		
													メ ス	0	オ ス	0	計	0

日	8月		9月		10月		11月		12月		1月		2月		備考				
	メス	オス	メス	オス	メス	オス	メス	オス	メス	オス	メス	オス	メス	オス					
1	0	0	0	0	0	0	0	0	0	0	0	0	0	0					
2	0	0	0	0	0	0	0	0	0	0	0	0	0	0					
3	0	0	0	0	0	0	0	0	124	118	242	0	0	0					
4	0	0	0	0	0	0	0	0	0	0	0	0	0	0					
5	0	0	0	0	0	0	0	0	159	145	304	0	0	0					
6	0	0	0	0	0	0	0	0	118	109	227	31	27	58					
7	0	0	0	0	0	0	0	0	0	0	0	0	0	0					
8	0	0	0	0	0	0	0	0	0	0	0	0	0	0					
9	0	0	0	0	0	0	0	0	0	0	0	0	0	0					
10	0	0	0	0	0	0	0	0	161	144	305	0	0	0					
旬計	0	0	0	0	0	0	0	0	562	516	1,078	31	27	58					
11	0	0	0	0	0	0	0	0	0	0	0	0	0	0					
12	0	0	0	0	0	0	0	0	0	0	0	0	0	0					
13	0	0	0	0	0	0	0	0	0	0	0	0	0	0					
14	0	0	0	0	0	0	0	0	114	116	230	0	0	0					
15	0	0	0	0	0	0	0	89	152	0	0	0	0	0					
16	0	0	0	0	0	0	0	63	0	0	0	0	0	0					
17	0	0	0	0	0	0	0	0	0	0	0	0	0	0					
18	0	0	0	0	0	0	0	0	0	0	0	0	0	0					
19	0	0	0	0	0	0	0	0	0	0	0	0	0	0					
20	0	0	0	0	0	0	0	73	96	169	321	0	0	0					
旬計	0	0	0	0	0	0	0	136	185	496	333	829	0	0					
21	0	0	0	0	0	0	0	0	0	218	161	379	0	0					
22	0	0	0	0	0	0	0	0	0	0	0	0	0	0					
23	0	0	0	0	0	0	0	0	0	0	0	0	0	0					
24	0	0	0	0	0	0	0	0	0	133	96	229	0	0					
25	0	0	0	0	0	0	0	0	0	0	0	0	0	0					
26	0	0	0	0	0	0	0	0	0	0	0	0	0	0					
27	0	0	0	0	0	0	0	83	142	225	0	0	0	0					
28	0	0	0	0	0	0	0	0	0	108	57	165	0	0					
29	0	0	0	0	0	0	0	109	83	192	0	0	0	0					
30	0	0	0	0	0	0	0	0	0	0	0	0	0	0					
31	0	0	0	0	0	0	0	0	0	0	0	0	0	0					
旬計	0	0	0	0	0	0	0	192	225	417	459	314	773	0					
月計	0	0	0	0	0	0	0	328	410	738	1,517	1,163	2,680	31	27	58	0	0	0
														メス	1,876	オス	1,600	計	3,476

日	8月		9月		10月		11月		12月		1月		2月		備考			
	メス	オス	メス	オス	メス	オス	メス	オス	メス	オス	メス	オス	メス	オス				
1	0	0	0	0	0	0	0	0	0	0	40	10	50	0				
2	0	0	0	0	0	0	0	0	96	104	200	12	38	0				
3	0	0	0	0	0	0	0	0	95	102	197	0	0	0				
4	0	0	0	0	0	0	0	0	41	48	89	21	42	0				
5	0	0	0	0	0	0	0	0	25	46	71	0	0	0				
6	0	0	0	0	0	0	0	0	0	0	0	0	0	0				
7	0	0	0	0	0	0	0	0	0	0	0	0	0	0				
8	0	0	0	0	0	0	0	0	0	0	54	37	91	0				
9	0	0	0	0	0	0	0	0	209	247	456	16	47	0				
10	0	0	0	0	0	0	0	0	91	90	181	0	0	0				
旬計	0	0	0	0	0	0	0	0	557	637	1,194	96	268	0				
11	0	0	0	0	0	0	0	0	86	112	198	0	0	0				
12	0	0	0	0	0	0	0	0	87	81	168	0	0	0				
13	0	0	0	0	0	0	0	0	88	72	160	0	0	0				
14	0	0	0	0	0	0	0	0	0	0	36	19	55	0				
15	0	0	0	0	0	0	0	0	0	0	0	0	0	0				
16	0	0	0	0	0	0	0	0	207	158	365	0	0	0				
17	0	0	0	0	0	0	0	0	27	65	92	13	18	0				
18	0	0	0	0	0	0	0	0	135	111	246	0	0	0				
19	0	0	0	0	0	0	0	0	121	102	223	0	0	0				
20	0	0	0	0	0	0	0	0	119	108	227	0	0	0				
旬計	0	0	0	0	0	0	0	0	870	809	1,679	49	73	0				
21	0	0	0	0	0	0	0	0	0	0	0	0	0	0				
22	0	0	0	0	0	0	0	0	0	0	0	0	0	0				
23	0	0	0	0	0	0	0	0	261	259	520	0	0	0				
24	0	0	0	0	0	0	0	0	169	95	264	0	0	0				
25	0	0	0	0	0	0	0	0	70	94	164	62	191	0				
26	0	0	0	0	0	0	0	0	22	35	57	22	71	0				
27	0	0	0	0	0	0	0	0	95	68	163	0	0	0				
28	0	0	0	0	0	0	0	0	42	50	92	0	0	0				
29	0	0	0	0	0	0	0	0	27	34	61	0	0	0				
30	0	0	0	0	0	0	0	0	61	52	113	0	0	0				
31	0	0	0	0	0	0	0	0	40	10	50	0	0	0				
旬計	0	0	0	0	0	0	0	0	880	622	1,502	0	0	0				
月計	0	0	0	0	0	0	0	0	2,307	2,068	4,375	221	341	0				
総計													メス	2,689	オス	2,401	計	5,090

月 日	8月		9月		10月		11月		12月		1月		2月		備 考			
	メ ス	オ ス	メ ス	オ ス	メ ス	オ ス	メ ス	オ ス	メ ス	オ ス	メ ス	オ ス	メ ス	オ ス				
1	0	0	0	0	0	0	0	0	0	0	0	0	0	0				
2	0	0	0	0	0	0	0	0	0	0	0	0	0	0				
3	0	0	0	0	0	0	0	0	0	0	0	0	0	0				
4	0	0	0	0	0	0	0	0	0	0	0	0	0	0				
5	0	0	0	0	0	0	0	0	0	0	0	0	0	0				
6	0	0	0	0	0	0	0	0	0	0	0	0	0	0				
7	0	0	0	0	0	0	0	0	0	0	0	0	0	0				
8	0	0	0	0	0	0	0	0	0	0	0	0	0	0				
9	0	0	0	0	0	0	0	0	0	0	0	0	0	0				
10	0	0	0	0	0	0	0	0	0	0	0	0	0	0				
旬計	0	0	0	0	0	0	0	0	0	0	0	0	0	0				
11	0	0	0	0	0	0	0	0	0	0	0	0	0	0				
12	0	0	0	0	0	0	0	0	0	0	0	0	0	0				
13	0	0	0	0	0	0	0	0	0	0	0	0	0	0				
14	0	0	0	0	0	0	0	0	0	0	0	0	0	0				
15	0	0	0	0	0	0	0	0	0	0	0	0	0	0				
16	0	0	0	0	0	0	0	0	0	0	0	0	0	0				
17	0	0	0	0	0	0	0	0	0	0	0	0	0	0				
18	0	0	0	0	0	0	0	0	0	0	0	0	0	0				
19	0	0	0	0	0	0	0	0	0	0	0	0	0	0				
20	0	0	0	0	0	0	0	0	0	0	0	0	0	0				
旬計	0	0	0	0	0	0	0	0	0	0	0	0	0	0				
21	0	0	0	0	0	0	0	0	0	0	0	0	0	0				
22	0	0	0	0	0	0	0	0	0	0	0	0	0	0				
23	0	0	0	0	0	0	0	0	0	0	0	0	0	0				
24	0	0	0	0	0	0	0	0	0	0	0	0	0	0				
25	0	0	0	0	0	0	0	0	0	0	0	0	0	0				
26	0	0	0	0	0	0	0	0	0	0	0	0	0	0				
27	0	0	0	0	0	0	0	0	0	0	0	0	0	0				
28	0	0	0	0	0	0	0	0	0	0	0	0	0	0				
29	0	0	0	0	0	0	0	0	0	0	0	0	0	0				
30	0	0	0	0	0	0	0	0	0	0	0	0	0	0				
31	0	0	0	0	0	0	0	0	0	0	0	0	0	0				
旬計	0	0	0	0	0	0	0	0	0	0	0	0	0	0				
月計	0	0	0	0	0	0	0	0	0	0	0	0	0	0				
総計																		
													メ ス	0	オ ス	0	計	0



日	8月		9月		10月		11月		12月		1月		2月		備考					
	メス	オス	メス	オス	メス	オス	メス	オス	メス	オス	メス	オス	メス	オス						
1	0	0	0	0	0	0	0	0	0	0	0	0	0	0						
2	0	0	0	0	0	0	0	34	50	84	104	86	190	0						
3	0	0	0	0	0	0	0	0	0	0	0	0	0	0						
4	0	0	0	0	29	32	61	0	0	81	96	177	0	0						
5	0	0	0	0	0	0	0	45	85	130	0	0	0	0						
6	0	0	0	0	0	0	0	0	0	56	44	100	0	0						
7	0	0	0	0	0	0	0	43	78	121	0	0	0	0						
8	0	0	0	0	0	0	0	0	0	0	0	0	0	0						
9	0	0	0	0	0	0	0	97	127	224	81	162	0	0						
10	0	0	0	0	0	0	0	0	0	0	0	0	0	0						
旬計	0	0	0	0	29	32	61	219	340	559	322	307	629	0						
11	0	0	0	0	2	11	13	65	109	174	49	59	108	0						
12	0	0	0	0	0	0	0	62	124	186	42	50	92	0						
13	0	0	0	0	0	0	0	0	0	0	14	20	34	0						
14	0	0	0	0	0	0	0	76	166	242	0	0	0	0						
15	0	0	0	0	0	0	0	0	0	0	0	0	0	0						
16	0	0	0	0	0	0	0	47	60	107	71	52	123	0						
17	0	0	0	0	0	0	0	0	0	0	0	0	0	0						
18	0	0	0	0	0	0	0	76	100	176	101	77	178	0						
19	0	0	0	0	0	0	0	0	0	0	0	0	0	0						
20	0	0	0	0	0	0	0	68	186	254	66	38	104	0						
旬計	0	0	0	0	2	11	13	394	745	1,139	343	296	639	0						
21	0	0	0	0	0	0	0	0	0	0	0	0	0	0						
22	0	0	0	0	0	0	0	66	68	134	0	0	0	0						
23	0	0	0	0	0	0	0	0	0	0	36	48	84	0						
24	0	0	0	0	0	0	0	0	0	0	0	0	0	0						
25	0	0	0	0	0	0	0	169	310	479	27	38	65	0						
26	0	0	0	0	0	0	0	0	0	0	0	0	0	0						
27	0	0	0	0	0	0	0	60	53	113	24	22	46	0						
28	0	0	0	0	0	0	0	0	0	0	0	0	0	0						
29	0	0	0	0	0	0	0	43	60	103	0	0	0	0						
30	0	0	0	0	0	0	0	0	0	0	0	0	0	0						
31	0	0	0	0	0	0	0	338	491	829	87	108	195	0						
旬計	0	0	0	0	31	43	74	951	1,576	2,527	752	711	1,463	0						
月計	0	0	0	0	31	43	74	951	1,576	2,527	752	711	1,463	0						
合計															メス	1,734	オス	2,330	計	4,064

日	8月		9月		10月		11月		12月		1月		2月		備考
	メス	オス	メス	オス	メス	オス	メス	オス	メス	オス	メス	オス	メス	オス	
1	0	0	0	0	0	0	0	0	0	0	0	0	0	0	
2	0	0	0	0	0	0	10	10	15	26	41	0	0	0	
3	0	0	0	0	0	0	0	0	0	0	0	7	6	13	
4	0	0	0	0	0	0	0	0	43	40	83	0	0	0	
5	0	0	0	0	0	4	19	23	0	0	0	0	0	0	
6	0	0	0	0	0	0	0	0	7	23	30	4	4	8	
7	0	0	0	0	0	4	11	15	0	0	0	0	0	0	
8	0	0	0	0	0	0	0	0	0	0	0	0	0	0	
9	0	0	0	0	0	15	18	33	31	32	63	0	0	0	
10	0	0	0	0	0	0	0	0	0	0	0	0	0	0	
旬計	0	0	0	0	0	23	58	81	96	121	217	11	10	21	
11	0	0	0	0	0	6	15	21	34	35	69	0	0	0	
12	0	0	0	0	0	0	0	0	23	39	62	0	0	0	
13	0	0	0	0	0	0	0	0	8	11	19	0	0	0	
14	0	0	0	0	0	14	25	39	0	0	0	0	0	0	
15	0	0	0	0	0	0	0	0	0	0	0	0	0	0	
16	0	0	0	0	0	7	11	18	46	48	94	0	0	0	
17	0	0	0	0	0	0	0	0	0	0	0	0	0	0	
18	0	0	0	0	0	11	16	27	77	75	152	0	0	0	
19	0	0	0	0	0	0	0	0	0	0	0	0	0	0	
20	0	0	0	0	0	12	16	28	55	52	107	0	0	0	
旬計	0	0	0	0	0	50	83	133	243	260	503	0	0	0	
21	0	0	0	0	0	0	0	0	0	0	0	0	0	0	
22	0	0	0	0	0	6	13	19	0	0	0	0	0	0	
23	0	0	0	0	0	0	0	0	41	45	86	0	0	0	
24	0	0	0	0	0	0	0	0	0	0	0	0	0	0	
25	0	0	0	0	0	23	42	65	30	20	50	0	0	0	
26	0	0	0	0	0	0	0	0	0	0	0	0	0	0	
27	0	0	0	0	0	14	27	41	28	23	51	0	0	0	
28	0	0	0	0	0	0	0	0	0	0	0	0	0	0	
29	0	0	0	0	0	13	35	48	0	0	0	0	0	0	
30	0	0	0	0	0	0	0	0	13	37	50	0	0	0	
31	0	0	0	0	0	0	0	0	0	0	0	0	0	0	
旬計	0	0	0	0	0	56	117	173	112	125	237	0	0	0	
月計	0	0	0	0	0	129	258	387	451	506	957	11	10	21	
合計	0		0		0		0		0		0		0		総計
															メス
															591
															オス
															774
															計
															1,365

日	8月		9月		10月		11月		12月		1月		2月		備考				
	メス	オス	メス	オス	メス	オス	メス	オス	メス	オス	メス	オス	メス	オス					
1	0	0	0	0	11	21	32	19	35	0	0	0	0	0					
2	0	0	0	0	0	0	0	0	0	0	0	0	0	0					
3	0	0	0	0	0	0	0	0	0	11	23	34	0	0					
4	0	0	0	0	13	10	23	0	0	0	0	0	0	0					
5	0	0	0	0	0	0	0	0	0	0	0	0	0	0					
6	0	0	0	0	0	0	0	45	63	108	12	6	18	0					
7	0	0	0	0	0	0	0	26	37	63	0	0	0	0					
8	0	0	0	0	0	0	0	0	0	0	0	0	0	0					
9	0	0	0	0	0	0	0	0	0	0	0	0	0	0					
10	0	0	0	0	0	0	0	0	0	19	8	27	0	0					
旬計	0	0	0	0	24	31	55	87	119	206	42	37	79	0					
11	0	0	0	0	37	59	96	33	33	66	0	0	0	0					
12	0	0	0	0	0	0	0	0	0	0	0	0	0	0					
13	0	0	0	0	0	0	0	0	0	0	0	0	0	0					
14	0	0	0	0	0	0	0	16	19	35	21	37	58	0					
15	0	0	0	0	0	0	0	0	0	0	0	0	0	0					
16	0	0	0	0	0	0	0	0	0	0	0	0	0	0					
17	0	0	0	0	0	0	0	0	0	0	0	0	0	0					
18	0	0	0	0	0	0	0	8	14	22	79	18	97	0					
19	0	0	0	0	0	0	0	0	0	0	0	0	0	0					
20	0	0	0	0	0	0	0	12	18	30	0	0	0	0					
旬計	0	0	0	0	37	59	96	69	84	153	100	55	155	0					
21	0	0	0	0	0	0	0	0	0	0	0	0	0	0					
22	0	0	0	0	0	0	0	0	0	0	0	0	0	0					
23	0	0	0	0	0	0	0	0	0	42	84	126	0	0					
24	0	0	0	0	0	0	0	0	0	0	0	0	0	0					
25	0	0	0	0	0	0	0	12	28	40	0	0	0	0					
26	0	0	0	0	0	0	0	0	0	0	0	0	0	0					
27	0	0	0	0	0	0	0	12	18	30	0	0	0	0					
28	0	0	0	0	0	0	0	0	0	0	0	0	0	0					
29	0	0	0	0	0	0	0	11	13	24	0	0	0	0					
30	0	0	0	0	0	0	0	0	0	0	0	0	0	0					
31	0	0	0	0	0	0	0	0	0	0	0	0	0	0					
旬計	0	0	0	0	61	90	151	191	262	453	184	176	360	0					
月計	0	0	0	0	61	90	151	191	262	453	184	176	360	0					
														メス	436	総計	528	オス	964

日	8月		9月		10月		11月		12月		1月		2月		備考					
	メス	オス	メス	オス	メス	オス	メス	オス	メス	オス	メス	オス	メス	オス						
1	0	0	0	0	0	0	22	43	0	0	0	0	0	0						
2	0	0	0	0	0	0	0	0	11	13	24	0	0	0						
3	0	0	0	0	0	0	0	0	19	18	37	0	0	0						
4	0	0	0	0	0	0	0	0	5	16	21	0	0	0						
5	0	0	0	0	0	0	22	39	0	0	0	0	0	0						
6	0	0	0	0	0	0	0	0	10	10	20	17	6	23						
7	0	0	0	0	0	0	14	28	0	0	0	0	0	0						
8	0	0	0	0	0	0	15	32	0	0	0	0	0	0						
9	0	0	0	0	0	0	0	0	16	23	39	0	0	0						
10	0	0	0	0	0	0	0	0	0	0	9	2	11	0						
旬計	0	0	0	0	0	0	72	142	61	80	141	26	8	34						
11	0	0	0	0	0	0	0	0	15	18	33	0	0	0						
12	0	0	0	0	0	0	0	0	0	0	0	0	0	0						
13	0	0	0	0	0	0	11	23	11	23	34	0	0	0						
14	0	0	0	0	0	0	14	27	0	0	0	0	0	0						
15	0	0	0	0	0	0	0	0	0	0	0	0	0	0						
16	0	0	0	0	0	0	0	0	23	15	38	0	0	0						
17	0	0	0	0	0	0	0	0	0	0	0	0	0	0						
18	0	0	0	0	0	0	0	0	0	0	0	0	0	0						
19	0	0	0	0	0	0	15	32	35	35	70	0	0	0						
20	0	0	0	0	0	0	8	13	21	4	6	10	0	0						
旬計	0	0	0	0	0	0	48	103	88	97	185	0	0	0						
21	0	0	0	0	0	0	0	0	0	0	0	0	0	0						
22	0	0	0	0	0	0	17	30	0	0	0	0	0	0						
23	0	0	0	0	0	0	0	0	10	14	24	0	0	0						
24	0	0	0	0	0	0	0	0	0	0	0	0	0	0						
25	0	0	0	0	0	0	18	47	0	0	0	0	0	0						
26	0	0	0	0	0	0	0	0	7	4	11	0	0	0						
27	0	0	0	0	0	0	23	51	0	0	0	0	0	0						
28	0	0	0	0	0	0	0	0	0	0	0	0	0	0						
29	0	0	0	0	0	0	15	28	0	0	0	0	0	0						
30	0	0	0	0	0	0	0	0	0	0	0	0	0	0						
31	0	0	0	0	0	0	73	83	156	17	18	35	0	0						
旬計	0	0	0	0	0	0	193	401	166	195	361	26	8	34						
月計	0	0	0	0	0	0	193	401	166	195	361	26	8	34						
合計															メス	385	オス	411	計	796

日	8月		9月		10月		11月		12月		1月		2月		備考													
	メス	オス	メス	オス	メス	オス	メス	オス	メス	オス	メス	オス	メス	オス														
1	0	0	0	0	0	0	0	0	0	0	0	0	0	0														
2	0	0	0	0	0	0	0	0	0	4	1	5	0	0														
3	0	0	0	0	0	0	0	0	0	0	0	0	0	0														
4	0	0	0	0	0	0	0	0	0	0	0	0	0	0														
5	0	0	0	0	0	0	52	30	82	15	8	23	0	0														
6	0	0	0	0	0	0	0	0	0	1	5	6	0	0														
7	0	0	0	0	46	31	77	0	0	0	0	0	0	0														
8	0	0	0	0	0	0	0	17	37	54	0	0	0	0														
9	0	0	0	0	0	0	0	0	0	0	0	0	0	0														
10	0	0	0	0	24	20	44	0	0	2	5	7	0	0														
旬計	0	0	0	0	70	51	121	69	67	136	22	19	41	0														
11	0	0	0	0	0	0	0	32	24	56	0	0	0	0														
12	0	0	0	0	0	0	0	0	0	0	0	0	0	0														
13	0	0	0	0	0	0	0	0	0	0	0	0	0	0														
14	0	0	0	0	0	0	0	14	11	25	0	0	0	0														
15	0	0	0	0	0	0	7	13	20	0	0	0	0	0														
16	0	0	0	0	0	0	0	0	0	0	0	0	0	0														
17	0	0	0	0	0	0	0	0	0	0	0	0	0	0														
18	0	0	0	0	0	0	0	14	15	29	0	0	0	0														
19	0	0	0	0	0	0	0	0	0	0	1	4	5	0														
20	0	0	0	0	0	0	0	0	0	0	0	0	0	0														
旬計	0	0	0	0	0	0	67	63	130	4	12	16	0	0														
21	0	0	0	0	0	0	0	0	0	0	0	0	0	0														
22	0	0	0	0	0	0	14	18	32	0	0	0	0	0														
23	0	0	0	0	0	0	0	0	0	4	6	10	0	0														
24	0	0	0	0	0	0	0	0	0	0	0	0	0	0														
25	0	0	0	0	32	12	44	0	0	1	6	7	0	0														
26	0	0	0	0	0	0	0	0	0	0	0	0	0	0														
27	0	0	0	0	0	0	12	15	27	0	0	0	0	0														
28	0	0	0	0	11	10	21	0	0	0	0	0	0	0														
29	0	0	0	0	0	0	11	10	21	0	0	0	0	0														
30	0	0	0	0	24	22	46	0	0	0	0	0	0	0														
31	0	0	0	0	15	11	26	0	0	0	0	0	0	0														
旬計	0	0	0	0	82	55	137	37	43	80	5	12	17	0														
月計	0	0	0	0	152	106	258	173	173	346	31	43	74	0														
														総計														
														メス	356													
														オス														
														計														678

日	8月		9月		10月		11月		12月		1月		2月		備考
	メス	オス	メス	オス	メス	オス	メス	オス	メス	オス	メス	オス	メス	オス	
1	0	0	0	0	0	0	0	0	0	0	0	0	0	0	
2	0	0	0	0	76	87	163	131	114	245	0	0	0	0	
3	0	0	0	0	51	102	102	0	0	162	219	381	0	0	
4	0	0	0	0	10	11	21	0	0	0	0	0	0	0	
5	0	0	0	0	0	0	89	115	204	0	0	0	0	0	
6	0	0	0	0	0	0	0	0	0	87	106	193	65	36	
7	0	0	0	0	0	0	103	180	283	0	0	0	0	0	
8	0	0	0	0	50	35	85	31	45	76	0	0	0	0	
9	0	0	0	0	0	0	0	0	0	85	124	209	0	0	
10	0	0	0	0	0	0	0	0	0	0	0	0	0	0	
旬計	0	0	0	0	187	184	371	354	454	808	449	783	65	36	
11	0	0	0	0	79	60	139	0	0	0	0	0	0	0	
12	0	0	0	0	104	110	214	0	0	104	135	239	0	0	
13	0	0	0	0	0	0	0	0	0	0	0	0	0	0	
14	0	0	0	0	0	0	0	230	320	550	0	0	0	0	
15	0	0	0	0	0	0	0	0	0	0	0	0	0	0	
16	0	0	0	0	0	0	0	0	0	0	0	0	0	0	
17	0	0	0	0	0	0	0	0	0	185	187	372	0	0	
18	0	0	0	0	0	0	0	0	0	0	0	0	0	0	
19	0	0	0	0	0	0	0	91	100	191	0	0	0	0	
20	0	0	0	0	0	0	0	0	0	221	192	413	0	0	
旬計	0	0	0	0	183	170	353	321	420	741	514	1,024	0	0	
21	0	0	0	0	0	0	0	0	0	0	0	0	0	0	
22	0	0	0	0	0	0	0	0	0	0	0	0	0	0	
23	0	0	0	0	0	0	0	0	0	0	0	0	0	0	
24	0	0	0	0	0	0	0	0	0	0	0	0	0	0	
25	0	0	0	0	0	0	0	0	0	250	231	481	0	0	
26	0	0	0	0	0	0	0	259	337	596	0	0	0	0	
27	0	0	0	0	0	0	0	0	0	0	0	0	0	0	
28	0	0	0	0	142	191	333	0	0	119	84	203	0	0	
29	0	0	0	0	0	0	0	0	0	0	0	0	0	0	
30	0	0	0	0	58	46	104	0	0	0	0	0	0	0	
31	0	0	0	0	70	81	151	259	337	596	0	0	0	0	
旬計	0	0	0	0	270	318	588	259	337	596	369	315	684	0	
月計	0	0	0	0	640	672	1,312	934	1,211	2,145	1,213	1,278	2,491	36	
メス	2,852														総計
オス	3,197														オス
計	6,049														計

日	8月		9月		10月		11月		12月		1月		2月		備考
	メス	オス	メス	オス	メス	オス	メス	オス	メス	オス	メス	オス	メス	オス	
1	0	0	0	0	0	0	0	0	0	0	0	0	0	0	
2	0	0	0	0	0	0	0	0	237	372	609	0	0	0	
3	0	0	0	76	49	125	0	0	153	259	412	0	0	0	
4	0	0	0	0	0	0	0	0	0	0	0	0	0	0	
5	0	0	0	133	131	264	132	114	105	157	262	0	0	0	
6	0	0	0	0	0	0	146	142	288	37	70	52	25	77	
7	0	0	0	0	0	0	0	0	0	0	0	0	0	0	
8	0	0	0	0	0	0	360	420	780	0	0	0	0	0	
9	0	0	0	131	136	267	234	187	421	155	222	377	0	0	
10	0	0	0	0	0	0	0	0	0	0	0	32	27	59	
旬計	0	0	0	340	316	656	872	863	1,735	683	1,047	1,730	84	52	136
11	0	0	0	11	11	22	306	422	728	0	0	0	0	0	
12	0	0	0	0	0	0	431	665	1,096	0	0	0	0	0	
13	0	0	0	0	0	0	330	584	914	155	257	412	0	0	
14	0	0	0	0	0	0	299	306	605	31	39	70	6	3	9
15	0	0	0	0	0	0	190	235	425	0	0	0	0	0	
16	0	0	0	0	0	0	173	196	369	0	0	0	0	0	
17	0	0	0	0	0	0	0	0	0	98	118	216	0	0	
18	0	0	0	0	0	0	279	443	722	66	55	121	0	0	
19	0	0	0	0	0	0	294	518	812	0	0	0	0	0	
20	0	0	0	0	0	0	154	265	419	146	133	279	0	0	
旬計	0	0	0	11	11	22	2,456	3,634	6,090	496	602	1,098	6	3	9
21	0	0	0	0	0	0	0	0	0	0	0	0	0	0	
22	0	0	0	0	0	0	174	233	407	0	0	0	0	0	
23	0	0	0	0	0	0	255	390	645	154	190	344	0	0	
24	0	0	0	0	0	0	0	0	0	0	0	0	0	0	
25	0	0	0	0	0	0	410	899	1,309	0	0	0	0	0	
26	0	0	0	0	0	0	191	416	607	69	70	139	0	0	
27	0	0	0	0	0	0	0	0	0	0	0	0	0	0	
28	0	0	0	0	0	0	149	219	368	40	33	73	0	0	
29	0	0	0	0	0	0	0	0	0	0	0	0	0	0	
30	0	0	0	0	0	0	0	0	0	0	0	0	0	0	
31	0	0	0	0	0	0	0	0	0	0	0	0	0	0	
旬計	0	0	0	0	0	0	1,179	2,157	3,336	263	293	556	0	0	
月計	0	0	0	351	327	678	4,507	6,654	11,161	1,442	1,942	3,384	90	55	145
メス	6,390														総計
オス	8,978														オス
計	15,368														計

日	8月			9月			10月			11月			12月			1月			2月			備考				
	メ	オ	計	メ	オ	計	メ	オ	計	メ	オ	計	メ	オ	計	メ	オ	計	メ	オ	計					
1	0	0	0	0	0	0	0	0	0	1	2	0	0	0	0	0	0	0	0	0	0	0				
2	0	0	0	0	0	0	0	0	0	0	0	0	0	0	0	0	0	0	0	0	0	0				
3	0	0	0	0	0	0	0	0	0	0	0	0	0	0	0	0	0	0	0	0	0	0				
4	0	0	0	0	0	0	0	0	0	0	0	0	0	0	0	0	0	0	0	0	0	0				
5	0	0	0	0	1	3	4	0	0	0	0	0	0	0	0	0	0	0	0	0	0	0				
6	0	0	0	0	3	6	9	0	0	0	1	1	0	0	0	0	0	0	0	0	0	0				
7	0	0	0	0	1	8	9	0	0	0	1	1	0	0	0	0	0	0	0	0	0	0				
8	0	0	0	0	0	6	6	0	0	0	0	0	0	0	0	0	0	0	0	0	0	0				
9	0	0	0	0	0	2	2	0	0	0	0	0	0	0	0	0	0	0	0	0	0	0				
10	0	0	0	0	1	5	6	0	0	0	0	0	0	0	0	0	0	0	0	0	0	0				
旬計	0	0	0	0	6	30	36	1	3	4	0	0	0	0	0	0	0	0	0	0	0	0				
11	0	0	0	0	8	8	16	0	0	0	0	0	0	0	0	0	0	0	0	0	0	0				
12	0	0	0	0	0	0	0	0	0	0	0	0	0	0	0	0	0	0	0	0	0	0				
13	0	0	0	0	0	0	0	0	0	0	0	0	0	0	0	0	0	0	0	0	0	0				
14	0	0	0	0	0	0	0	0	0	0	0	0	0	0	0	0	0	0	0	0	0	0				
15	0	0	0	0	0	0	0	0	0	0	0	0	0	0	0	0	0	0	0	0	0	0				
16	0	0	0	0	2	4	6	0	0	0	0	0	0	0	0	0	0	0	0	0	0	0				
17	0	0	0	0	0	0	0	0	0	0	0	0	0	0	0	0	0	0	0	0	0	0				
18	0	0	0	0	1	3	4	0	0	0	0	0	0	0	0	0	0	0	0	0	0	0				
19	0	0	0	0	4	7	11	0	0	0	0	0	0	0	0	0	0	0	0	0	0	0				
20	0	0	0	0	1	3	4	0	0	0	0	0	0	0	0	0	0	0	0	0	0	0				
旬計	0	0	0	0	16	25	41	0	0	0	0	0	0	0	0	0	0	0	0	0	0	0				
21	0	0	0	0	6	9	15	0	0	0	0	0	0	0	0	0	0	0	0	0	0	0				
22	0	0	0	0	8	13	21	0	0	0	0	0	0	0	0	0	0	0	0	0	0	0				
23	0	0	0	0	1	4	5	0	0	0	0	0	0	0	0	0	0	0	0	0	0	0				
24	0	0	0	0	7	10	17	0	0	0	0	0	0	0	0	0	0	0	0	0	0	0				
25	0	0	0	0	5	11	16	0	0	0	0	0	0	0	0	0	0	0	0	0	0	0				
26	0	0	0	0	8	7	15	0	0	0	0	0	0	0	0	0	0	0	0	0	0	0				
27	0	0	0	0	9	12	21	0	0	0	0	0	0	0	0	0	0	0	0	0	0	0				
28	0	0	0	0	4	5	9	0	0	0	0	0	0	0	0	0	0	0	0	0	0	0				
29	0	0	0	0	3	3	6	0	0	0	0	0	0	0	0	0	0	0	0	0	0	0				
30	0	0	0	0	3	2	5	0	0	0	0	0	0	0	0	0	0	0	0	0	0	0				
31	0	0	0	0	1	1	2	0	0	0	0	0	0	0	0	0	0	0	0	0	0	0				
旬計	0	0	0	0	55	77	132	0	0	0	0	0	0	0	0	0	0	0	0	0	0	0				
月計	0	0	0	0	77	132	209	1	3	4	0	0	0	0	0	0	0	0	0	0	0	0				
															総計			メ			オ			計		
															78			135			213					





日	8月		9月		10月		11月		12月		1月		2月		備考
	メス	オス	メス	オス	メス	オス	メス	オス	メス	オス	メス	オス	メス	オス	
1	0	0	0	0	0	0	2	4	0	0	0	0	0	0	
2	0	0	0	0	0	0	5	12	0	0	0	0	0	0	
3	0	0	0	0	0	0	3	6	0	0	0	0	0	0	
4	0	0	0	0	0	0	2	4	0	0	0	0	0	0	
5	0	0	0	2	2	1	1	2	0	0	0	0	0	0	
6	0	0	0	0	0	0	4	7	0	0	0	0	0	0	
7	0	0	0	0	0	0	2	4	0	0	0	0	0	0	
8	0	0	0	2	2	1	2	3	0	0	0	0	0	0	
9	0	0	0	3	5	8	1	2	0	0	0	0	0	0	
10	0	0	0	0	0	1	1	2	0	0	0	0	0	0	
旬計	0	0	0	3	9	12	22	48	0	0	0	0	0	0	
11	0	0	0	0	1	1	1	2	0	0	0	0	0	0	
12	0	0	0	0	0	0	0	0	0	0	0	0	0	0	
13	0	0	0	0	0	0	0	1	0	0	0	0	0	0	
14	0	0	0	0	1	2	3	0	0	0	0	0	0	0	
15	0	0	0	1	1	2	2	4	0	0	0	0	0	0	
16	0	0	0	0	2	2	0	1	0	0	0	0	0	0	
17	0	0	0	0	0	0	0	0	0	0	0	0	0	0	
18	0	0	0	0	1	1	2	0	0	0	0	0	0	0	
19	0	0	0	0	0	0	0	0	0	0	0	0	0	0	
20	0	0	0	0	1	2	3	0	0	0	0	0	0	0	
旬計	0	0	0	4	9	13	3	5	8	0	0	0	0	0	
21	0	0	0	2	5	7	0	0	0	0	0	0	0	0	
22	0	0	0	6	5	11	0	0	0	0	0	0	0	0	
23	0	0	0	6	10	16	0	0	0	0	0	0	0	0	
24	0	0	0	6	10	16	0	0	0	0	0	0	0	0	
25	0	0	0	4	6	10	0	0	0	0	0	0	0	0	
26	0	0	0	5	8	13	0	0	0	0	0	0	0	0	
27	0	0	0	2	5	7	0	0	0	0	0	0	0	0	
28	0	0	0	1	3	4	0	0	0	0	0	0	0	0	
29	0	0	0	4	2	6	0	0	0	0	0	0	0	0	
30	0	0	0	2	1	3	0	0	0	0	0	0	0	0	
31	0	0	0	1	1	2	0	0	0	0	0	0	0	0	
旬計	0	0	0	39	56	95	0	0	0	0	0	0	0	0	
月計	0	0	0	46	74	120	25	31	56	0	0	0	0	0	
合計	0	0	0	46	74	120	25	31	56	0	0	0	0	0	
メス	71														総計
オス	105														オス
計	176														計

日	8月		9月		10月		11月		12月		1月		2月		備考			
	メス	オス	メス	オス	メス	オス	メス	オス	メス	オス	メス	オス	メス	オス				
1	0	0	0	0	0	2	2	0	0	0	0	0	0	0				
2	0	0	0	0	0	1	2	0	0	0	0	0	0	0				
3	0	0	0	0	0	2	7	0	0	0	0	0	0	0				
4	0	0	0	0	0	1	3	0	0	0	0	0	0	0				
5	0	0	0	0	0	1	2	3	0	0	0	0	0	0				
6	0	0	0	0	0	0	3	3	0	0	0	0	0	0				
7	0	0	0	0	0	1	3	4	0	0	0	0	0	0				
8	0	0	0	0	0	0	3	3	0	0	0	0	0	0				
9	0	0	0	0	0	0	2	2	0	0	0	0	0	0				
10	0	0	0	0	0	0	1	1	0	0	0	0	0	0				
旬計	0	0	0	0	0	6	25	31	0	0	0	0	0	0				
11	0	0	0	0	0	0	0	0	0	0	0	0	0	0				
12	0	0	0	0	0	0	1	1	0	0	0	0	0	0				
13	0	0	0	0	0	0	1	2	0	0	0	0	0	0				
14	0	0	0	0	0	0	2	2	0	0	0	0	0	0				
15	0	0	0	0	0	0	1	1	0	0	0	0	0	0				
16	0	0	0	0	0	0	0	0	0	0	0	0	0	0				
17	0	0	0	0	0	0	0	0	0	0	0	0	0	0				
18	0	0	0	0	0	0	0	0	0	0	0	0	0	0				
19	0	0	0	0	0	0	0	0	0	0	0	0	0	0				
20	0	0	0	0	0	0	0	0	0	0	0	0	0	0				
旬計	0	0	0	0	0	1	5	6	0	0	0	0	0	0				
21	0	0	0	0	0	0	0	0	0	0	0	0	0	0				
22	0	0	0	0	0	0	0	0	0	0	0	0	0	0				
23	0	0	0	0	1	2	3	0	0	0	0	0	0	0				
24	0	0	0	0	1	2	0	0	0	0	0	0	0	0				
25	0	0	0	0	2	2	2	0	0	0	0	0	0	0				
26	0	0	0	0	2	5	7	0	0	0	0	0	0	0				
27	0	0	0	0	4	7	11	0	0	0	0	0	0	0				
28	0	0	0	0	2	2	0	0	0	0	0	0	0	0				
29	0	0	0	0	3	3	3	0	0	0	0	0	0	0				
30	0	0	0	0	3	3	0	0	0	0	0	0	0	0				
31	0	0	0	0	1	1	1	0	0	0	0	0	0	0				
旬計	0	0	0	0	8	26	34	0	0	0	0	0	0	0				
月計	0	0	0	0	8	26	34	7	30	37	0	0	0	0				
総計																		
													メス	15	オス	56	計	71

日	8月		9月		10月		11月		12月		1月		2月		備考	
	メス	オス	メス	オス	メス	オス	メス	オス	メス	オス	メス	オス	メス	オス		
1	0	0	0	0	0	0	0	3	4	0	0	0	0	0		
2	0	0	0	0	0	0	0	0	0	0	0	0	0	0		
3	0	0	0	0	0	0	0	0	0	0	0	0	0	0		
4	0	0	0	0	0	0	0	0	0	0	0	0	0	0		
5	0	0	0	0	0	0	1	2	3	0	0	0	0	0		
6	0	0	0	0	0	0	1	2	3	0	0	0	0	0		
7	0	0	0	0	0	0	1	3	4	0	0	0	0	0		
8	0	0	0	0	0	0	0	0	0	0	0	0	0	0		
9	0	0	0	0	0	0	0	0	0	0	0	0	0	0		
10	0	0	0	0	0	0	2	4	6	0	0	0	0	0		
旬計	0	0	0	0	0	0	6	14	20	0	0	0	0	0		
11	0	0	0	0	0	0	0	0	0	0	0	0	0	0		
12	0	0	0	0	0	3	6	9	0	0	0	0	0	0		
13	0	0	0	0	0	0	0	0	0	0	0	0	0	0		
14	0	0	0	0	0	0	0	0	0	0	0	0	0	0		
15	0	0	0	0	0	2	5	7	3	5	0	0	0	0		
16	0	0	0	0	0	2	6	8	0	0	0	0	0	0		
17	0	0	0	0	0	0	0	0	0	0	0	0	0	0		
18	0	0	0	0	0	0	0	0	0	0	0	0	0	0		
19	0	0	0	0	0	2	8	10	0	0	0	0	0	0		
20	0	0	0	0	0	4	9	13	0	0	0	0	0	0		
旬計	0	0	0	0	0	13	34	47	3	4	7	0	0	0		
21	0	0	0	0	0	4	8	12	0	0	0	0	0	0		
22	0	0	0	0	0	2	4	6	0	0	0	0	0	0		
23	0	0	0	0	0	5	10	15	0	0	0	0	0	0		
24	0	0	0	0	0	6	12	18	0	0	0	0	0	0		
25	0	0	0	0	0	2	9	11	0	0	0	0	0	0		
26	0	0	0	0	0	2	3	5	0	0	0	0	0	0		
27	0	0	0	0	0	3	6	9	0	0	0	0	0	0		
28	0	0	0	0	0	0	0	0	0	0	0	0	0	0		
29	0	0	0	0	0	0	0	0	0	0	0	0	0	0		
30	0	0	0	0	0	6	6	12	0	0	0	0	0	0		
31	0	0	0	0	0	1	2	3	0	0	0	0	0	0		
旬計	0	0	0	0	0	31	60	91	0	0	0	0	0	0		
月計	0	0	0	0	0	44	94	138	9	18	27	0	0	0		
合計	メス		オス		メス		オス		メス		オス		メス		オス	
	53		112		53		112		53		112		53		165	

日	8月		9月		10月		11月		12月		1月		2月		備考					
	メス	オス	メス	オス	メス	オス	メス	オス	メス	オス	メス	オス	メス	オス						
1	0	0	0	0	0	0	1	1	2	0	0	0	0	0						
2	0	0	0	0	0	0	0	0	0	0	0	0	0	0						
3	0	0	0	0	0	0	1	0	1	0	0	0	0	0						
4	0	0	0	0	0	0	2	1	3	0	0	0	0	0						
5	0	0	0	0	0	0	0	0	0	0	0	0	0	0						
6	0	0	0	0	0	0	0	0	0	0	0	0	0	0						
7	0	0	0	0	0	0	1	1	2	0	0	0	0	0						
8	0	0	0	0	0	0	0	0	0	0	0	0	0	0						
9	0	0	0	0	0	0	0	0	0	0	0	0	0	0						
10	0	0	0	0	0	0	0	0	0	0	0	0	0	0						
旬計	0	0	0	0	0	0	5	3	8	0	0	0	0	0						
11	0	0	0	0	0	0	0	0	0	0	0	0	0	0						
12	0	0	0	0	0	0	0	0	0	0	0	0	0	0						
13	0	0	0	0	0	0	0	0	0	0	0	0	0	0						
14	0	0	0	0	0	0	0	0	0	0	0	0	0	0						
15	0	0	0	0	0	0	0	0	0	0	0	0	0	0						
16	0	0	0	0	0	0	0	0	0	0	0	0	0	0						
17	0	0	0	0	0	0	0	0	0	0	0	0	0	0						
18	0	0	0	0	0	0	0	0	0	0	0	0	0	0						
19	0	0	0	0	0	0	0	0	0	0	0	0	0	0						
20	0	0	0	0	0	0	0	0	0	0	0	0	0	0						
旬計	0	0	0	0	0	0	0	0	0	0	0	0	0	0						
21	0	0	0	0	0	0	0	0	0	0	0	0	0	0						
22	0	0	0	0	0	0	0	0	0	0	0	0	0	0						
23	0	0	0	0	0	0	0	0	0	0	0	0	0	0						
24	0	0	0	0	0	0	0	0	0	0	0	0	0	0						
25	0	0	0	0	2	3	5	0	0	0	0	0	0	0						
26	0	0	0	0	2	5	7	0	0	0	0	0	0	0						
27	0	0	0	0	2	2	2	0	0	0	0	0	0	0						
28	0	0	0	0	1	3	4	0	0	0	0	0	0	0						
29	0	0	0	0	0	0	0	0	0	0	0	0	0	0						
30	0	0	0	0	3	10	13	0	0	0	0	0	0	0						
31	0	0	0	0	0	0	0	0	0	0	0	0	0	0						
旬計	0	0	0	0	8	23	31	0	0	0	0	0	0	0						
月計	0	0	0	0	8	23	31	5	3	8	0	0	0	0						
合計															メス	13	オス	26	計	39

日	8月		9月		10月		11月		12月		1月		2月		備考					
	メス	オス	メス	オス	メス	オス	メス	オス	メス	オス	メス	オス	メス	オス						
1	0	0	0	0	0	0	0	3	5	0	0	0	0	0						
2	0	0	0	0	0	0	1	3	4	0	0	0	0	0						
3	0	0	0	0	0	0	0	2	2	0	0	0	0	0						
4	0	0	0	0	0	0	0	0	0	0	0	0	0	0						
5	0	0	0	0	0	0	1	1	1	0	0	0	0	0						
6	0	0	0	0	0	0	0	0	0	0	0	0	0	0						
7	0	0	0	0	0	0	0	0	0	0	0	0	0	0						
8	0	0	0	0	0	0	0	0	0	0	0	0	0	0						
9	0	0	0	0	0	0	0	0	0	0	0	0	0	0						
10	0	0	0	0	0	0	0	0	0	0	0	0	0	0						
旬計	0	0	0	0	0	0	3	9	12	0	0	0	0	0						
11	0	0	0	0	0	0	0	0	0	0	0	0	0	0						
12	0	0	0	0	0	0	0	0	0	0	0	0	0	0						
13	0	0	0	0	0	0	0	0	0	0	0	0	0	0						
14	0	0	0	0	0	0	0	0	0	0	0	0	0	0						
15	0	0	0	0	0	0	0	0	0	0	0	0	0	0						
16	0	0	0	0	0	0	0	0	0	0	0	0	0	0						
17	0	0	0	0	0	0	0	0	0	0	0	0	0	0						
18	0	0	0	0	0	0	0	0	0	0	0	0	0	0						
19	0	0	0	0	0	0	0	0	0	0	0	0	0	0						
20	0	0	0	0	0	0	0	0	0	0	0	0	0	0						
旬計	0	0	0	0	0	0	0	0	0	0	0	0	0	0						
21	0	0	0	0	0	0	0	0	0	0	0	0	0	0						
22	0	0	0	0	0	0	0	0	0	0	0	0	0	0						
23	0	0	0	0	1	4	5	0	0	0	0	0	0	0						
24	0	0	0	0	7	5	12	0	0	0	0	0	0	0						
25	0	0	0	0	4	7	11	0	0	0	0	0	0	0						
26	0	0	0	0	1	4	5	0	0	0	0	0	0	0						
27	0	0	0	0	5	10	0	0	0	0	0	0	0	0						
28	0	0	0	0	4	6	10	0	0	0	0	0	0	0						
29	0	0	0	0	1	3	4	0	0	0	0	0	0	0						
30	0	0	0	0	2	3	5	0	0	0	0	0	0	0						
31	0	0	0	0	2	5	7	0	0	0	0	0	0	0						
旬計	0	0	0	0	27	42	69	0	0	0	0	0	0	0						
月計	0	0	0	0	27	42	69	3	9	12	0	0	0	0						
合計															メス	30	オス	51	計	81

日	8月		9月		10月		11月		12月		1月		2月		備考
	メス	オス	メス	オス	メス	オス	メス	オス	メス	オス	メス	オス	メス	オス	
1	0	0	0	0	0	0	0	0	0	0	0	0	0	0	
2	0	0	0	0	0	0	0	0	0	0	0	0	0	0	
3	0	0	0	0	0	0	2	4	0	0	0	0	0	0	
4	0	0	0	0	0	0	0	0	0	0	0	0	0	0	
5	0	0	0	0	0	0	0	0	0	0	0	0	0	0	
6	0	0	0	0	0	0	0	0	0	0	0	0	0	0	
7	0	0	0	0	0	0	0	0	0	0	0	0	0	0	
8	0	0	0	0	0	0	0	0	0	0	0	0	0	0	
9	0	0	0	0	0	0	0	0	0	0	0	0	0	0	
10	0	0	0	0	0	0	0	0	0	0	0	0	0	0	
旬計	0	0	0	0	0	2	4	0	0	0	0	0	0	0	
11	0	0	0	0	0	0	0	0	0	0	0	0	0	0	
12	0	0	0	0	0	0	0	0	0	0	0	0	0	0	
13	0	0	0	0	0	0	0	0	0	0	0	0	0	0	
14	0	0	0	0	0	0	0	0	0	0	0	0	0	0	
15	0	0	0	0	0	0	0	0	0	0	0	0	0	0	
16	0	0	0	0	0	0	0	0	0	0	0	0	0	0	
17	0	0	0	0	0	0	0	0	0	0	0	0	0	0	
18	0	0	0	0	0	0	0	0	0	0	0	0	0	0	
19	0	0	0	0	0	0	0	0	0	0	0	0	0	0	
20	0	0	0	0	0	0	0	0	0	0	0	0	0	0	
旬計	0	0	0	0	0	0	0	0	0	0	0	0	0	0	
21	0	0	0	0	0	0	0	0	0	0	0	0	0	0	
22	0	0	0	0	1	4	5	0	0	0	0	0	0	0	
23	0	0	0	0	0	0	0	0	0	0	0	0	0	0	
24	0	0	0	0	5	18	23	0	0	0	0	0	0	0	
25	0	0	0	0	1	3	4	0	0	0	0	0	0	0	
26	0	0	0	0	0	0	0	0	0	0	0	0	0	0	
27	0	0	0	0	0	0	0	0	0	0	0	0	0	0	
28	0	0	0	0	0	0	0	0	0	0	0	0	0	0	
29	0	0	0	0	0	0	0	0	0	0	0	0	0	0	
30	0	0	0	0	0	0	0	0	0	0	0	0	0	0	
31	0	0	0	0	1	4	5	0	0	0	0	0	0	0	
旬計	0	0	0	0	8	29	37	0	0	0	0	0	0	0	
月計	0	0	0	0	8	29	37	2	4	0	0	0	0	0	
	メス		オス		メス		オス		メス		オス		メス		総計
	10		31		41		41		41		41		41		41

日	8月		9月		10月		11月		12月		1月		2月		備考
	メス	オス	メス	オス	メス	オス	メス	オス	メス	オス	メス	オス	メス	オス	
1	0	0	0	0	0	0	0	0	0	0	0	0	0	0	
2	0	0	0	0	0	0	0	0	0	0	0	0	0	0	
3	0	0	0	0	0	0	0	0	0	0	0	0	0	0	
4	0	0	0	0	0	0	0	0	0	0	0	0	0	0	
5	0	0	0	0	0	0	0	0	0	0	0	0	0	0	
6	0	0	0	0	0	0	0	0	0	0	0	0	0	0	
7	0	0	0	0	0	0	0	0	0	0	0	0	0	0	
8	0	0	0	0	0	0	0	0	0	0	0	0	0	0	
9	0	0	0	0	0	0	0	0	0	0	0	0	0	0	
10	0	0	0	0	0	0	0	0	0	0	0	0	0	0	
旬計	0	0	0	0	0	0	0	0	0	0	0	0	0	0	
11	0	0	0	0	0	0	0	0	0	0	0	0	0	0	
12	0	0	0	0	0	0	0	0	0	0	0	0	0	0	
13	0	0	0	0	0	0	0	0	0	0	0	0	0	0	
14	0	0	0	0	0	0	0	0	0	0	0	0	0	0	
15	0	0	0	0	0	0	0	0	0	0	0	0	0	0	
16	0	0	0	0	0	0	0	0	0	0	0	0	0	0	
17	0	0	0	0	0	0	0	0	0	0	0	0	0	0	
18	0	0	0	0	0	0	0	0	0	0	0	0	0	0	
19	0	0	0	0	0	0	0	0	0	0	0	0	0	0	
20	0	0	0	0	0	0	0	0	0	0	0	0	0	0	
旬計	0	0	0	0	0	0	0	0	0	0	0	0	0	0	
21	0	0	0	0	0	0	0	0	0	0	0	0	0	0	
22	0	0	0	0	0	0	0	0	0	0	0	0	0	0	
23	0	0	0	0	1	3	4	0	0	0	0	0	0	0	
24	0	0	0	0	1	2	3	0	0	0	0	0	0	0	
25	0	0	0	0	0	0	0	0	0	0	0	0	0	0	
26	0	0	0	0	0	2	2	0	0	0	0	0	0	0	
27	0	0	0	0	0	0	0	0	0	0	0	0	0	0	
28	0	0	0	0	0	0	0	0	0	0	0	0	0	0	
29	0	0	0	0	0	0	0	0	0	0	0	0	0	0	
30	0	0	0	0	0	0	0	0	0	0	0	0	0	0	
31	0	0	0	0	0	0	0	0	0	0	0	0	0	0	
旬計	0	0	0	0	2	7	9	0	0	0	0	0	0	0	
月計	0	0	0	0	2	7	9	0	0	0	0	0	0	0	
	メス		オス		メス		オス		メス		オス		メス		備考
	2		7		9		0		0		0		0		
	総計		総計		総計		総計		総計		総計		総計		
	7		9		9		0		0		0		0		





日	8月		9月		10月		11月		12月		1月		2月		備考					
	メス	オス	メス	オス	メス	オス	メス	オス	メス	オス	メス	オス	メス	オス						
1	0	0	0	0	0	0	0	0	0	0	0	0	0	0						
2	0	0	0	0	0	0	0	0	0	0	0	0	0	0						
3	0	0	0	0	0	0	0	0	0	0	0	0	0	0						
4	0	0	0	0	0	0	0	0	0	0	0	0	0	0						
5	0	0	0	0	0	0	0	0	0	0	0	0	0	0						
6	0	0	0	0	0	0	0	0	0	0	0	0	0	0						
7	0	0	0	0	0	0	0	0	0	0	0	0	0	0						
8	0	0	0	0	0	0	0	0	0	0	0	0	0	0						
9	0	0	0	0	0	0	0	0	0	0	0	0	0	0						
10	0	0	0	0	0	0	0	0	0	0	0	0	0	0						
旬計	0	0	0	0	0	0	0	0	0	0	0	0	0	0						
11	0	0	0	0	0	0	0	0	0	0	0	0	0	0						
12	0	0	0	0	0	0	0	0	0	0	0	0	0	0						
13	0	0	0	0	0	0	0	0	0	0	0	0	0	0						
14	0	0	0	0	0	0	0	0	0	0	0	0	0	0						
15	0	0	0	0	0	0	0	0	0	0	0	0	0	0						
16	0	0	0	0	0	0	0	0	0	0	0	0	0	0						
17	0	0	0	0	0	0	0	0	0	0	0	0	0	0						
18	0	0	0	0	0	0	0	0	0	0	0	0	0	0						
19	0	0	0	0	0	0	0	0	0	0	0	0	0	0						
20	0	0	0	0	0	0	0	0	0	0	0	0	0	0						
旬計	0	0	0	0	0	0	0	0	0	0	0	0	0	0						
21	0	0	0	0	0	0	0	0	0	0	0	0	0	0						
22	0	0	0	0	0	0	0	0	0	0	0	0	0	0						
23	0	0	0	0	0	0	0	0	0	0	0	0	0	0						
24	0	0	0	0	0	0	0	0	0	0	0	0	0	0						
25	0	0	0	0	0	0	0	0	0	0	0	0	0	0						
26	0	0	0	0	0	0	0	0	0	0	0	0	0	0						
27	0	0	0	0	0	0	0	0	0	0	0	0	0	0						
28	0	0	0	0	0	0	0	0	0	0	0	0	0	0						
29	0	0	0	0	0	0	0	0	0	0	0	0	0	0						
30	0	0	0	0	0	0	0	0	0	0	0	0	0	0						
31	0	0	0	0	0	0	0	0	0	0	0	0	0	0						
旬計	0	0	0	0	0	0	0	0	0	0	0	0	0	0						
月計	0	0	0	0	0	0	0	0	0	0	0	0	0	0						
旬計															メス	0	オス	0	計	0
月計															メス	0	オス	0	計	0



日	8月		9月		10月		11月		12月		1月		2月		備考					
	メス	オス	メス	オス	メス	オス	メス	オス	メス	オス	メス	オス	メス	オス						
1	0	0	0	0	0	0	0	0	0	0	0	0	0	0						
2	0	0	0	0	0	0	0	0	0	0	0	0	0	0						
3	0	0	0	0	0	0	0	0	0	1	4	5	0	0						
4	0	0	0	0	0	0	0	0	2	4	6	0	0	0						
5	0	0	0	0	0	0	0	0	2	4	6	0	0	0						
6	0	0	0	0	0	0	0	0	2	2	4	0	0	0						
7	0	0	0	0	0	0	0	0	1	1	2	0	0	0						
8	0	0	0	0	0	0	0	0	0	0	0	0	0	0						
9	0	0	0	0	0	0	0	0	0	0	0	0	0	0						
10	0	0	0	0	0	0	0	0	0	0	0	0	0	0						
旬計	0	0	0	0	0	0	0	0	8	15	23	0	0	0						
11	0	0	0	0	0	0	0	0	10	25	35	0	0	0						
12	0	0	0	0	0	0	0	8	25	33	0	0	0	0						
13	0	0	0	0	0	0	0	10	20	30	0	0	0	0						
14	0	0	0	0	0	0	0	7	25	32	0	0	0	0						
15	0	0	0	0	0	0	0	9	25	34	0	0	0	0						
16	0	0	0	0	0	0	0	3	5	8	0	0	0	0						
17	0	0	0	0	0	0	0	4	5	9	0	0	0	0						
18	0	0	0	0	0	0	0	3	5	8	0	0	0	0						
19	0	0	0	0	0	0	0	2	6	8	0	0	0	0						
20	0	0	0	0	0	0	0	1	7	8	0	0	0	0						
旬計	0	0	0	0	0	0	0	57	148	205	1	1	0	0						
21	0	0	0	0	0	0	0	3	10	13	0	0	0	0						
22	0	0	0	0	0	0	0	4	12	16	0	0	0	0						
23	0	0	0	0	0	0	0	2	13	15	0	0	0	0						
24	0	0	0	0	0	0	0	0	15	15	0	0	0	0						
25	0	0	0	0	0	0	0	1	15	16	0	0	0	0						
26	0	0	0	0	0	0	0	2	5	7	0	0	0	0						
27	0	0	0	0	0	0	0	2	5	7	0	0	0	0						
28	0	0	0	0	0	0	0	1	5	6	0	0	0	0						
29	0	0	0	0	0	0	0	0	5	5	0	0	0	0						
30	0	0	0	0	0	0	0	0	6	6	0	0	0	0						
31	0	0	0	0	0	0	0	0	0	0	0	0	0	0						
旬計	0	0	0	0	0	0	0	15	91	106	0	0	0	0						
月計	0	0	0	0	0	0	0	72	239	311	8	16	24	0						
合計															メス	80	オス	255	計	335



河川名	種別	9月			10月			11月			12月			1月			2月			合計
		上旬	中旬	下旬	上旬	中旬	下旬	上旬	中旬	下旬	上旬	中旬	下旬	上旬	中旬	下旬	上旬	中旬	下旬	
大槌川	自河川卵	0	0	0	0	0	0	80	576	1,484	916	770	154	0	0	0	0	0	0	3,980
	海産卵	0	0	0	0	0	0	80	576	1,484	916	770	154	0	0	0	0	0	0	3,980
	合計	0	0	0	0	0	0	160	1,152	2,968	1,832	1,540	308	0	0	0	0	0	0	7,960
小鍬川	自河川卵	0	0	0	0	0	0	0	0	0	0	0	0	0	0	0	0	0	0	0
	海産卵	0	0	0	0	0	0	0	0	0	0	0	0	0	0	0	0	0	0	0
	合計	0	0	0	0	0	0	0	0	0	0	0	0	0	0	0	0	0	0	0
鶴住居川	自河川卵	0	0	0	0	0	0	299	417	1,167	1,051	924	57	0	0	0	0	0	0	3,915
	海産卵	0	0	0	0	0	0	299	376	399	99	0	0	0	0	0	0	0	0	874
	合計	0	0	0	0	0	0	598	793	1,566	1,150	924	57	0	0	0	0	0	0	4,789
甲子川	自河川卵	0	0	0	0	0	0	0	320	1,121	1,826	1,842	314	90	0	0	0	0	0	5,513
	海産卵	0	0	0	0	0	0	0	320	1,121	1,826	1,842	314	90	0	0	0	0	0	5,513
	合計	0	0	0	0	0	0	0	640	2,242	3,652	3,684	628	180	0	0	0	0	0	11,026
片岸川	自河川卵	0	0	0	37	25	0	990	800	755	1,038	152	0	0	0	0	0	0	0	4,337
	海産卵	0	0	0	50	105	115	225	553	553	175	11	0	0	0	0	0	0	0	1,234
	合計	0	0	0	87	130	230	1,215	1,355	1,308	1,213	163	11	0	0	0	0	0	0	5,571
熊野川	自河川卵	0	0	0	0	0	0	0	0	0	0	0	0	0	0	0	0	0	0	0
	海産卵	0	0	0	0	0	0	0	0	0	0	0	0	0	0	0	0	0	0	0
	合計	0	0	0	0	0	0	0	0	0	0	0	0	0	0	0	0	0	0	0
吉浜川	自河川卵	0	0	0	61	95	0	155	63	124	367	564	0	0	0	0	0	0	0	1,554
	海産卵	0	0	0	61	95	0	155	63	124	367	564	0	0	0	0	0	0	0	1,554
	合計	0	0	0	122	190	0	310	126	248	734	1,128	0	0	0	0	0	0	0	3,108
浦浜川	自河川卵	0	0	0	0	0	0	0	0	0	0	0	0	0	0	0	0	0	0	0
	海産卵	0	0	0	0	0	0	0	0	0	0	0	0	0	0	0	0	0	0	0
	合計	0	0	0	0	0	0	0	0	0	0	0	0	0	0	0	0	0	0	0
綾里川	自河川卵	0	0	0	0	0	0	0	0	0	0	0	0	0	0	0	0	0	0	0
	海産卵	0	0	0	0	0	0	0	0	0	0	0	0	0	0	0	0	0	0	0
	合計	0	0	0	0	0	0	0	0	0	0	0	0	0	0	0	0	0	0	0
盛川	自河川卵	0	0	0	237	418	154	834	511	761	1,115	838	147	0	0	0	0	0	0	6,034
	海産卵	0	0	0	237	418	154	834	511	761	1,115	838	147	0	0	0	0	0	0	6,034
	合計	0	0	0	474	836	308	1,668	1,022	1,522	2,230	1,676	294	0	0	0	0	0	0	12,068
気仙川	自河川卵	0	0	0	170	487	0	6,081	2,882	1,619	1,202	594	188	0	0	0	0	0	0	15,383
	海産卵	0	0	0	170	487	0	6,081	2,882	1,619	1,202	594	188	0	0	0	0	0	0	15,383
	合計	0	0	0	340	974	0	12,162	5,764	3,238	2,404	1,188	376	0	0	0	0	0	0	30,766
その他	自河川卵	0	0	0	0	0	0	0	0	0	0	0	0	0	0	0	0	0	0	0
	海産卵	0	0	0	0	0	0	0	0	0	0	0	0	0	0	0	0	0	0	0
	合計	0	0	0	0	0	0	0	0	0	0	0	0	0	0	0	0	0	0	0
東北ふ化場	自河川卵	0	0	0	0	0	0	0	0	0	0	0	0	0	0	0	0	0	0	0
	海産卵	0	0	0	0	0	0	0	0	0	0	0	0	0	0	0	0	0	0	0
	合計	0	0	0	0	0	0	0	0	0	0	0	0	0	0	0	0	0	0	0
北上川	自河川卵	0	0	0	12	63	384	155	44	21	0	0	0	0	0	0	0	0	0	747
	海産卵	0	0	0	12	63	384	155	44	21	0	0	0	0	0	0	0	0	0	747
	合計	0	0	0	24	126	768	310	88	42	21	0	0	0	0	0	0	0	0	1,494
合計	自河川卵	1,132	2,038	1,106	6,578	6,649	10,805	11,082	10,589	17,807	24,084	17,700	5,992	711	0	0	0	0	0	128,263
	海産卵	0	0	0	76	328	1,225	5,078	10,616	19,942	25,405	9,515	2,324	0	0	0	0	0	0	77,104
	合計	1,132	2,038	1,106	6,654	6,977	12,030	16,160	21,205	37,749	49,489	27,215	8,316	711	0	0	0	0	0	205,367

河川名	種別	9月			10月			11月			12月			1月			2月			合計	
		上旬	中旬	下旬	上旬	中旬	下旬	上旬	中旬	下旬	上旬	中旬	下旬	上旬	中旬	下旬	上旬	中旬	下旬		
		0	0	0	26	92	2	0	0	0	0	0	0	0	0	0	0	0	0		0
栗石川	自河川卵	0	0	0	6	26	92	2	0	0	0	0	0	0	0	0	0	0	0	0	0
	海産卵	0	0	0	0	0	0	0	0	0	0	0	0	0	0	0	0	0	0	0	0
	合計	0	0	0	6	26	92	2	0	0	0	0	0	0	0	0	0	0	0	0	126
築川	自河川卵	0	0	0	6	25	131	4	2	0	0	0	0	0	0	0	0	0	0	0	168
	海産卵	0	0	0	0	0	0	0	0	0	0	0	0	0	0	0	0	0	0	0	0
	合計	0	0	0	6	25	131	4	2	0	0	0	0	0	0	0	0	0	0	0	168
彦部川	自河川卵	0	0	0	0	6	72	44	8	0	0	0	0	0	0	0	0	0	0	0	130
	海産卵	0	0	0	0	0	0	0	0	0	0	0	0	0	0	0	0	0	0	0	0
	合計	0	0	0	0	6	72	44	8	0	0	0	0	0	0	0	0	0	0	0	130
葛丸川	自河川卵	0	0	0	0	0	8	4	0	0	0	0	0	0	0	0	0	0	0	0	12
	移出入卵	0	0	0	0	0	0	0	0	0	0	0	0	0	0	0	0	0	0	0	0
	合計	0	0	0	0	0	8	4	0	0	0	0	0	0	0	0	0	0	0	0	12
稗貫川	自河川卵	0	0	0	0	6	25	8	2	0	0	0	0	0	0	0	0	0	0	0	41
	海産卵	0	0	0	0	0	0	0	0	0	0	0	0	0	0	0	0	0	0	0	0
	合計	0	0	0	0	6	25	8	2	0	0	0	0	0	0	0	0	0	0	0	41
猿ヶ石川	自河川卵	0	0	0	0	0	9	3	0	0	0	0	0	0	0	0	0	0	0	0	12
	海産卵	0	0	0	0	0	0	0	0	0	0	0	0	0	0	0	0	0	0	0	0
	合計	0	0	0	0	0	9	3	0	0	0	0	0	0	0	0	0	0	0	0	12
豊沢川	自河川卵	0	0	0	0	0	18	0	0	0	0	0	0	0	0	0	0	0	0	0	18
	海産卵	0	0	0	0	0	0	0	0	0	0	0	0	0	0	0	0	0	0	0	0
	合計	0	0	0	0	0	18	0	0	0	0	0	0	0	0	0	0	0	0	0	18
飯豊川	自河川卵	0	0	0	0	0	24	3	0	0	0	0	0	0	0	0	0	0	0	0	27
	海産卵	0	0	0	0	0	0	0	0	0	0	0	0	0	0	0	0	0	0	0	0
	合計	0	0	0	0	0	24	3	0	0	0	0	0	0	0	0	0	0	0	0	27
和賀川	自河川卵	0	0	0	0	0	5	0	0	0	0	0	0	0	0	0	0	0	0	0	5
	海産卵	0	0	0	0	0	0	0	0	0	0	0	0	0	0	0	0	0	0	0	0
	合計	0	0	0	0	0	5	0	0	0	0	0	0	0	0	0	0	0	0	0	5
胆沢川	自河川卵	0	0	0	0	0	0	0	0	0	0	0	0	0	0	0	0	0	0	0	0
	海産卵	0	0	0	0	0	0	0	0	0	0	0	0	0	0	0	0	0	0	0	0
	合計	0	0	0	0	0	0	0	0	0	0	0	0	0	0	0	0	0	0	0	0
衣川	自河川卵	0	0	0	0	0	0	0	0	0	0	0	0	0	0	0	0	0	0	0	0
	海産卵	0	0	0	0	0	0	0	0	0	0	0	0	0	0	0	0	0	0	0	0
	合計	0	0	0	0	0	0	0	0	0	0	0	0	0	0	0	0	0	0	0	0
磐井川	自河川卵	0	0	0	0	0	0	0	20	2	0	0	0	0	0	0	0	0	0	0	22
	海産卵	0	0	0	0	0	0	0	0	0	0	0	0	0	0	0	0	0	0	0	0
	合計	0	0	0	0	0	0	0	20	2	0	0	0	0	0	0	0	0	0	0	22
砂鉄川	自河川卵	0	0	0	0	0	0	0	123	42	21	0	0	0	0	0	0	0	0	0	186
	海産卵	0	0	0	0	0	0	0	0	0	0	0	0	0	0	0	0	0	0	0	0
	合計	0	0	0	0	0	0	0	123	42	21	0	0	0	0	0	0	0	0	0	186
北上川計	自河川卵	0	0	0	12	63	384	68	155	44	21	0	0	0	0	0	0	0	0	0	747
	海産卵	0	0	0	0	0	0	0	0	0	0	0	0	0	0	0	0	0	0	0	0
	合計	0	0	0	12	63	384	68	155	44	21	0	0	0	0	0	0	0	0	0	747





河川名	種別	9月			10月			11月			12月			1月			2月			合計
		上旬	中旬	下旬	上旬	中旬	下旬	上旬	中旬	下旬	上旬	中旬	下旬	上旬	中旬	下旬	上旬	中旬	下旬	
		大河川	自河川卵	0	0	0	0	0	0	80	576	1,484	916	770	154	0	0	0	0	
	移出入卵	0	0	0	0	0	0	80	576	1,484	916	770	154	0	0	0	0	0	0	3,980
	合計	0	0	0	0	0	0	160	1,152	2,968	1,832	1,540	308	154	0	0	0	0	0	7,960
小鍬川	自河川卵	0	0	0	0	0	0	0	0	0	0	0	0	0	0	0	0	0	0	0
	移出入卵	0	0	0	0	0	0	0	0	0	0	0	0	0	0	0	0	0	0	0
	合計	0	0	0	0	0	0	0	0	0	0	0	0	0	0	0	0	0	0	0
鶴住居川	自河川卵	0	0	0	0	0	0	299	793	1,566	1,150	924	57	0	0	0	0	0	0	4,789
	移出入卵	0	0	0	0	0	0	299	793	1,566	1,150	924	57	0	0	0	0	0	0	4,789
	合計	0	0	0	0	0	0	598	1,586	3,132	2,300	1,848	114	0	0	0	0	0	0	9,578
甲子川	自河川卵	0	0	0	0	0	0	0	320	1,121	3,228	2,186	475	90	0	0	0	0	0	7,420
	移出入卵	0	0	0	0	0	0	0	320	1,121	3,228	2,186	475	90	0	0	0	0	0	7,420
	合計	0	0	0	0	0	0	0	640	2,242	6,456	4,372	950	180	0	0	0	0	0	14,840
片岸川	自河川卵	0	0	0	37	25	0	540	800	755	1,038	152	0	0	0	0	0	0	0	4,337
	移出入卵	0	0	0	37	25	0	50	115	225	553	175	11	0	0	0	0	0	0	1,234
	合計	0	0	0	74	50	0	590	915	980	1,591	327	11	0	0	0	0	0	0	5,571
熊野川	自河川卵	0	0	0	0	0	0	50	115	225	553	175	11	0	0	0	0	0	0	1,234
	移出入卵	0	0	0	0	0	0	-50	-115	-225	-553	-175	-11	0	0	0	0	0	0	-1,234
	合計	0	0	0	0	0	0	0	0	0	0	0	0	0	0	0	0	0	0	0
吉浜川	自河川卵	0	0	0	61	95	0	155	63	124	367	564	0	0	0	0	0	0	0	1,554
	移出入卵	0	0	0	61	95	0	155	63	124	367	564	0	0	0	0	0	0	0	1,554
	合計	0	0	0	122	190	0	310	126	248	734	1,128	0	0	0	0	0	0	0	3,108
浦浜川	自河川卵	0	0	0	0	0	0	0	0	0	0	0	0	0	0	0	0	0	0	0
	移出入卵	0	0	0	0	0	0	0	0	0	0	0	0	0	0	0	0	0	0	0
	合計	0	0	0	0	0	0	0	0	0	0	0	0	0	0	0	0	0	0	0
綾里川	自河川卵	0	0	0	0	0	0	0	0	0	0	0	0	0	0	0	0	0	0	0
	移出入卵	0	0	0	0	0	0	0	0	0	0	0	0	0	0	0	0	0	0	0
	合計	0	0	0	0	0	0	0	0	0	0	0	0	0	0	0	0	0	0	0
盛川	自河川卵	0	0	0	237	418	154	1,019	834	761	1,115	838	147	0	0	0	0	0	0	6,034
	移出入卵	0	0	0	237	418	154	1,019	834	761	1,115	838	147	0	0	0	0	0	0	6,034
	合計	0	0	0	474	836	308	2,038	1,668	1,522	2,230	1,676	294	0	0	0	0	0	0	12,068
気仙川	自河川卵	0	0	0	170	487	0	2,160	6,081	1,619	1,202	594	188	0	0	0	0	0	0	15,383
	移出入卵	0	0	0	170	487	0	2,160	6,081	1,619	1,202	594	188	0	0	0	0	0	0	15,383
	合計	0	0	0	340	974	0	4,320	12,162	3,238	2,404	1,188	376	0	0	0	0	0	0	30,766
その他	自河川卵	0	0	0	0	0	0	0	0	0	0	0	0	0	0	0	0	0	0	0
	移出入卵	0	0	0	0	0	0	0	0	0	0	0	0	0	0	0	0	0	0	0
	合計	0	0	0	0	0	0	0	0	0	0	0	0	0	0	0	0	0	0	0
県北ふ化場	自河川卵	0	0	0	0	0	0	0	0	0	0	0	0	0	0	0	0	0	0	0
	移出入卵	0	0	0	0	0	0	0	0	0	0	0	0	0	0	0	0	0	0	0
	合計	0	0	0	0	0	0	0	0	0	0	0	0	0	0	0	0	0	0	0
北上川	自河川卵	1,132	2,038	1,112	7,029	7,820	12,603	10,187	16,062	38,319	48,604	28,026	8,390	3,119	1,531	711	0	0	0	205,367
	移出入卵	0	0	0	0	0	0	-200	0	0	0	0	0	0	0	0	0	0	0	205,367
	合計	1,132	2,038	1,112	7,029	7,820	12,603	9,987	16,062	38,319	48,604	28,026	8,390	3,119	1,531	711	0	0	0	205,367





河川名	種別	9月			10月			11月			12月			1月			合計	
		上旬	中旬	下旬	上旬	中旬	下旬	上旬	中旬	下旬	上旬	中旬	下旬	上旬	中旬	下旬		
大槌川	自河川卵	0	0	0	0	0	0	76	493	818	687	139	0	0	0	0	0	3,551
	移出入卵																	0
	合計	0	0	0	0	0	0	76	493	818	687	139	0	0	0	0	0	3,551
小鍬川	自河川卵	0	0	0	0	0	0	0	0	0	0	0	0	0	0	0	0	0
	移出入卵																	0
	合計	0	0	0	0	0	0	0	0	0	0	0	0	0	0	0	0	0
鶯住居川	自河川卵	0	0	0	0	0	0	280	708	1,059	810	36	0	0	0	0	0	4,342
	移出入卵																	0
	合計	0	0	0	0	0	280	708	1,059	810	36	0	0	0	0	0	0	4,342
甲子川	自河川卵	0	0	0	0	0	0	0	310	3,133	2,118	460	86	0	0	0	0	7,193
	移出入卵																	0
	合計	0	0	0	0	0	0	310	3,133	2,118	460	86	0	0	0	0	0	7,193
片岸川	自河川卵	0	0	0	32	22	0	536	1,036	1,419	280	8	0	0	0	0	0	5,119
	移出入卵																	-998
	合計	0	0	0	32	22	0	536	1,036	1,419	280	8	0	0	0	0	0	4,121
熊野川	自河川卵	0	0	0	0	0	0	0	0	0	0	0	0	0	0	0	0	0
	移出入卵																	0
	合計	0	0	0	0	0	0	0	0	0	0	0	0	0	0	0	0	0
吉浜川	自河川卵	0	0	0	58	92	0	149	120	354	392	0	0	0	0	0	0	1,344
	移出入卵																	0
	合計	0	0	0	58	92	0	149	120	354	392	0	0	0	0	0	0	1,344
浦浜川	自河川卵	0	0	0	0	0	0	0	0	0	0	0	0	0	0	0	0	0
	移出入卵																	0
	合計	0	0	0	0	0	0	0	0	0	0	0	0	0	0	0	0	0
綾里川	自河川卵	0	0	0	0	0	0	0	0	0	0	0	0	0	0	0	0	0
	移出入卵																	0
	合計	0	0	0	0	0	0	0	0	0	0	0	0	0	0	0	0	0
盛川	自河川卵	0	0	0	219	364	142	950	792	1,044	768	130	0	0	0	0	0	5,591
	移出入卵																	298
	合計	0	0	0	219	364	142	950	792	1,044	768	130	0	0	0	0	0	5,889
気仙川	自河川卵	0	0	0	151	468	0	2,005	5,596	1,109	531	149	0	0	0	0	0	14,167
	移出入卵																	0
	合計	0	0	0	151	468	0	2,005	5,596	1,109	531	149	0	0	0	0	0	14,167
その他	自河川卵	0	0	0	0	0	0	0	0	0	0	0	0	0	0	0	0	0
	移出入卵																	-298
	合計	0	0	0	0	0	0	0	0	0	0	0	0	0	0	0	0	-298
県北ふ化場	自河川卵	0	0	0	0	0	0	0	0	0	0	0	0	0	0	0	0	0
	移出入卵																	0
	合計	0	0	0	0	0	0	0	0	0	0	0	0	0	0	0	0	0
北上川	自河川卵	0	0	0	11	52	323	60	140	42	20	0	0	0	0	0	0	648
	移出入卵																	-30
	合計	0	0	0	11	52	323	60	140	42	20	0	0	0	0	0	0	618
合計	自河川卵	861	1,876	1,013	6,074	6,374	11,154	8,796	14,845	19,328	44,663	25,641	7,572	2,878	1,390	606	0	188,310
	移出入卵	0	0	0	0	0	0	0	0	-30	-710	-280	-8	0	0	0	0	-1,028
	合計	861	1,876	1,013	6,074	6,374	11,154	8,796	14,845	19,298	43,953	25,361	7,564	2,878	1,390	606	0	187,282

河川名	種別	9月			10月			11月			12月			1月			2月			合計
		上旬	中旬	下旬	上旬	中旬	下旬	上旬	中旬	下旬	上旬	中旬	下旬	上旬	中旬	下旬	上旬	中旬	下旬	
雫石川	自河川卵	0	0	0	6	25	90	2	0	0	0	0	0	0	0	0	0	0	0	123
	移出入卵																			0
築川	合計	0	0	0	6	25	90	2	0	0	0	0	0	0	0	0	0	0	0	123
	自河川卵	0	0	0	5	15	77	3	1	0	0	0	0	0	0	0	0	0	0	101
彦部川	移出入卵	0	0	0	5	15	77	3	1	0	0	0	0	0	0	0	0	0	0	0
	合計	0	0	0	5	15	77	3	1	0	0	0	0	0	0	0	0	0	0	101
葛丸川	自河川卵	0	0	0	0	6	70	39	8	0	0	0	0	0	0	0	0	0	0	123
	移出入卵	0	0	0	0	6	70	39	8	0	0	0	0	0	0	0	0	0	0	123
稗貫川	自河川卵	0	0	0	0	6	50	11	2	0	0	0	0	0	0	0	0	0	0	69
	移出入卵	0	0	0	0	6	58	15	2	0	0	0	0	0	0	0	0	0	0	81
猿ヶ石川	合計	0	0	0	0	6	24	8	2	0	0	0	0	0	0	0	0	0	0	40
	自河川卵	0	0	0	0	-6	-24	-8	-2	0	0	0	0	0	0	0	0	0	0	-40
豊沢川	移出入卵	0	0	0	0	0	0	0	0	0	0	0	0	0	0	0	0	0	0	0
	合計	0	0	0	0	0	0	0	0	0	0	0	0	0	0	0	0	0	0	0
飯豊川	自河川卵	0	0	0	0	0	9	3	0	0	0	0	0	0	0	0	0	0	0	12
	移出入卵	0	0	0	0	0	-9	-3	0	0	0	0	0	0	0	0	0	0	0	-12
和賀川	合計	0	0	0	0	0	0	0	0	0	0	0	0	0	0	0	0	0	0	0
	自河川卵	0	0	0	0	0	17	0	0	0	0	0	0	0	0	0	0	0	0	17
胆沢川	移出入卵	0	0	0	0	0	-17													-17
	合計	0	0	0	0	0	0	0	0	0	0	0	0	0	0	0	0	0	0	0
衣川	自河川卵	0	0	0	0	0	24	1	0	0	0	0	0	0	0	0	0	0	0	25
	移出入卵	0	0	0	0	0	0	0	0	0	0	0	0	0	0	0	0	0	0	0
磐井川	合計	0	0	0	0	0	24	1	0	0	0	0	0	0	0	0	0	0	0	25
	自河川卵	0	0	0	0	0	4	0	0	0	0	0	0	0	0	0	0	0	0	4
砂鉄川	移出入卵	0	0	0	0	0	4	0	0	0	0	0	0	0	0	0	0	0	0	4
	合計	0	0	0	0	0	4	0	0	0	0	0	0	0	0	0	0	0	0	4
北上川計	自河川卵	0	0	0	0	0	0	0	0	0	0	0	0	0	0	0	0	0	0	0
	移出入卵	0	0	0	0	0	0	0	0	0	0	0	0	0	0	0	0	0	0	0
合計	合計	0	0	0	11	52	323	60	140	42	20	0	0	0	0	0	0	0	0	648
	合計	0	0	0	11	52	323	60	140	12	20	0	0	0	0	0	0	0	0	-30
※自河川卵：河川探卵＋海産探卵																				









# 10 河川別親魚捕獲数及び稚魚放流数(海中飼育放流を含む)

(単位 捕獲数:尾、放流数:千尾)

河川	項目	年度										
		40	41	42	43	44	45	46	47	48	49	50
川尻	捕獲											
	放流											
和座	捕獲											
	放流											
土釜	捕獲											
	放流											
大浜	捕獲											
	放流											
八木	捕獲											
	放流											
原子内	捕獲											
	放流											
有家	捕獲	47	22	25	74	83	63	61	43	15	29	109
	放流	118	240	114	203	232	61	280	296	540	836	967
高家	捕獲										100	100
	放流											
久慈	捕獲	2,776	3,115	1,533	733	102	303	798	276	320	668	745
	放流	1,535	1,590	1,298	1,102	328	204	469	922	1,007	1,436	3,686
宇部	捕獲											
	放流											
玉川	捕獲											
	放流											
安家	捕獲	574	378	83	259	744	338	326	397	202	172	1,656
	放流	570	310	589	1,098	1,498	661	1,664	1,534	1,448	562	2,755
普代	捕獲	426	429	172	418	15					31	81
	放流	605	750	150	350	380		782	2,466	2,854	825	2,092
明戸	捕獲											
	放流											
松前	捕獲										1	
	放流											200
小成	捕獲											
	放流											
小本	捕獲	784	725	608	1,037	987	916	1,705	801	1,779	1,328	3,953
	放流	186	620	1,069	1,386	1,482	906	1,586	1,522	1,711	2,047	2,979
撰待	捕獲											52
	放流											
田老	捕獲										194	932
	放流							300	300	930	4,410	4,527
女遊戸	捕獲											
	放流											
閉伊	捕獲	2,121	1,027	1,895	1,732	1,744	2,474	5,807	4,161	6,696	7,134	9,122
	放流	757	1,540	1,395	1,955	2,303	2,362	3,393	7,213	5,747	5,278	6,618
津軽石	捕獲	18,500	20,258	23,311	27,267	24,097	26,189	69,636	99,405	64,471	43,046	54,023
	放流	18,806	24,680	27,678	28,189	27,754	23,114	53,324	77,250	82,845	61,347	47,224
重茂	捕獲											400
	放流										3	29
大沢	捕獲							150	150	200	500	529
	放流	1,080	3,218	1,541	1,441	1,307	1,459	1,704	1,058	1,413	1,575	1,871
関口	捕獲	582	2,890	1,555	1,653	406	1,405	2,621	1,280	1,235	724	1,657
	放流	5,612	13,789	5,624	6,361	3,937	5,624	9,004	4,443	6,505	5,759	7,738
織笠	捕獲	4,719	13,220	6,026	5,840	3,253	5,008	11,455	6,589	6,795	8,232	9,506
	放流	1,344	6,130	5,132	3,673	3,649	4,196	17,526	9,814	8,714	14,895	63,049
大槌	捕獲	1,911	7,880	5,745	3,658	3,643	4,639	11,327	8,868	10,800	13,003	22,761
	放流	236	536	265	66							4,506
小鎚	捕獲											
	放流											
鶴住居	捕獲	52	129	240	179	210	387	481	424	101	759	1,540
	放流	201	145	262	348	85	334	520	417	930	1,551	1,886
水海	捕獲											
	放流											
甲子	捕獲											3
	放流											200
片岸	捕獲	482	1,142	1,835	1,494	2,507	5,661	13,355	8,143	14,589	14,423	17,355
	放流	530	970	2,500	1,412	2,288	3,712	3,911	5,092	14,366	18,618	20,025
熊野	捕獲											1,054
	放流											
吉浜	捕獲										36	145
	放流							100	100	300	578	995
浦浜	捕獲											
	放流										500	1,000
甫嶺	捕獲											
	放流											
綾里	捕獲											
	放流											
後の入	捕獲											
	放流											
盛	捕獲	621	399	645	1,069	1,951	2,185	5,942	3,911	5,069	8,946	11,862
	放流	840	510	758	1,016	1,957	2,006	2,227	1,854	1,370	1,348	5,564
浜田	捕獲											
	放流											
気仙	捕獲	564	1,428	1,736	983	489	1,162	905	817	3,143	4,981	7,681
	放流	1,399	1,390	2,000	940	756	1,029	2,041	1,077	1,600	2,394	4,003
長部川	捕獲											
	放流											
北上川	捕獲	1,342	1,898	1,581	815	1,313	1,391	1,613	433	243	401	1,057
	放流	435	700	779	523	555	587	973	826	826	725	812
種市地先	捕獲											
	放流											
山田湾	捕獲											
	放流											
山田湾(大浦)	捕獲											
	放流											
船越湾	捕獲											
	放流											
両石湾	捕獲											
	放流											
合計	捕獲	36,561	54,623	46,226	47,601	43,135	52,348	128,863	134,126	113,260	104,381	188,563
	放流	33,194	57,435	51,918	49,673	46,920	46,028	97,123	117,956	135,504	125,214	140,486

注1)さけ別稚研究放流分(S52~56年度)及び移送放流分を含む。

注2)H17年度以降の宇部川放流分は安家川からの放流

注3)H26年度以降の大規模実証試験(熊野川)による放流尾数は含まない。

(単位 捕獲数:尾、放流数:千尾)

河川	項目	年度										
		51	52	53	54	55	56	57	58	59	60	61
川尻	捕獲				1,000	1,040		330	1,162	408	106	1,920
	放流						1,029	920	3,285	4,137	4,300	3,800
和座	捕獲											582
	放流						1,300	1,300	1,300	1,300		
土釜	捕獲							123	123	129	18	253
	放流				750	785	1,029	1,000	750	750	5,000	3,000
大浜	捕獲							2		1		
	放流		200	200	250	250	800	800	800	800		
八木	捕獲											
	放流						300	300	300	300		
原子内	捕獲							500	500	500	500	
	放流											
有家	捕獲	16	13	229	701	3,490	3,746	7,683	5,264	2,727	2,248	4,721
	放流	1,406	1,996	2,780	2,482	3,392	5,600	8,866	5,248	5,250	4,550	5,554
高家	捕獲				201	656	574	1,214	882	923	499	2,648
	放流	100	200	200	200	200	900	1,400	3,858	3,950	4,447	4,550
久慈	捕獲	361	336	854	4,971	18,063	25,829	19,974	15,055	7,064	11,026	21,633
	放流	3,408	3,682	4,091	5,096	7,233	14,450	16,918	22,002	23,487	20,900	17,075
宇部	捕獲						79	124	177	201	212	1,010
	放流						1,000	2,000	11,722	21,460	25,459	24,402
玉川	捕獲									21		
	放流						500	500	647	500		
安家	捕獲	1,024	478	549	3,109	6,060	4,020	8,263	13,832	12,104	9,423	23,720
	放流	1,566	2,595	5,222	8,756	8,538	9,783	19,818	18,437	20,394	24,027	23,700
普代	捕獲	34	236	530	1,700	5,781	3,928	6,504	1,645	2,916	1,856	3,801
	放流	2,805	8,512	7,930	7,200	7,056	7,578	15,857	10,040	13,568	9,916	9,522
明戸	捕獲											99
	放流					100	1,000	1,000	6,390	6,390	9,234	8,918
松前	捕獲		77	4		1,412	9	43	202	214	178	1,563
	放流	200	200	200	5,252	3,720	4,140	5,900	4,376	3,627	4,923	4,711
小成	捕獲											
	放流						100					
小本	捕獲	2,967	5,555	12,066	18,013	20,535	10,707	22,890	17,884	20,215	16,095	31,231
	放流	2,639	3,738	12,728	13,937	12,431	13,829	18,998	17,011	18,190	18,290	18,263
摂待	捕獲	51	920	686	3,824	50,997	18,924	34,654	25,622	28,326	39,549	61,687
	放流	3,764	9,158	8,021	6,140	13,637	12,000	24,321	22,000	24,500	20,000	20,000
田老	捕獲	2,917	14,665	30,055	14,537	64,238	39,065	146,239	53,550	109,038	104,304	182,287
	放流	3,509	5,155	13,329	17,150	19,953	18,400	23,371	20,000	20,000	20,000	20,000
女遊戸	捕獲		15		77	1,389	2	133	273	303	530	716
	放流				200	600	600	600	600	600	300	600
閉伊	捕獲	4,562	7,444	7,728	8,177	12,783	6,349	23,014	16,946	17,189	19,088	42,387
	放流	4,357	3,892	14,275	8,151	16,568	15,709	18,283	16,080	19,762	17,834	16,700
津軽石	捕獲	45,655	79,193	108,622	125,843	261,392	53,456	106,159	66,309	96,555	90,262	66,495
	放流	42,334	47,152	40,924	41,667	42,380	41,657	42,349	39,783	51,067	56,177	47,660
重茂	捕獲		2	3	584	2,684	1,287	6,239	6,010	5,664	6,303	31,372
	放流	400	2,970	4,072	9,454	9,926	9,996	15,564	15,071	14,700	15,343	20,067
大沢	捕獲	104	296	626	486	944	201	516	815	1,914	1,776	2,080
	放流	555	699	765	2,020	4,116	2,979	2,659	2,517	2,845	4,555	6,085
関口	捕獲	643	1,011	1,418	3,408	3,909	7,162	4,555	3,978	6,656	2,030	3,557
	放流	1,786	1,722	2,162	3,935	4,498	5,295	4,752	4,510	5,543	4,610	3,277
織笠	捕獲	14,546	25,440	27,374	56,451	61,139	57,081	39,960	29,434	52,801	31,779	49,533
	放流	12,376	17,330	16,823	17,540	18,199	18,353	19,300	17,129	18,230	14,985	15,750
大槌	捕獲	28,425	8,747	4,216	16,379	33,247	6,521	8,164	4,535	13,030	10,492	16,168
	放流	28,285	42,761	24,882	19,549	16,277	18,706	18,174	10,692	14,556	15,838	14,433
小鏡	捕獲	1,673	902	328	1,613	3,114	1,249	783	472	1,472	2,077	3,694
	放流		1,000	1,000	1,000	1,000	8,176	11,159	10,627	10,186	11,303	13,513
鵜住居	捕獲	1,411	1,558	1,296	4,015	5,816	3,321	2,454	4,008	5,019	4,750	10,302
	放流	2,192	2,068	1,920	3,363	11,482	12,213	11,974	11,736	12,489	12,793	12,199
水海	捕獲						125	51	137	106	64	531
	放流						700	429				
甲子	捕獲	77	375	3	521	2,863	337	1,106	1,327	117	5,056	6,417
	放流	500	522	500	8,095	8,267	7,688	7,747	8,050	8,232	9,256	8,029
片岸	捕獲	17,913	42,208	47,794	64,966	147,918	86,116	72,451	37,599	17,143	14,518	36,839
	放流	15,909	25,403	21,090	29,813	25,750	34,326	40,103	32,834	26,071	24,921	27,875
熊野	捕獲	665	2,430	5,429	12,578	51,181	44,293	43,436	29,003	8,465	5,125	10,551
	放流	4,583	5,170	5,873	9,535	12,577	9,338	9,462	9,212	8,885	8,372	8,347
吉浜	捕獲	480	1,610	1,487	3,071	6,665	5,508	6,770	5,312	8,608	7,018	7,473
	放流	1,177	2,930	2,513	8,640	8,882	9,069	9,289	8,917	8,513	8,766	9,290
浦浜	捕獲		640	1,274	3,021	11,455	1,150	1,989	2,375	3,303	3,472	3,562
	放流	1,000	1,525	1,588	5,045	5,941	6,176	6,310	6,100	6,250	7,172	4,896
甫嶺	捕獲					40		15				1
	放流		200	200	200		200	100	100			
綾里	捕獲				15	20	8	9	6	16		
	放流		200	200	300	200	200	100		200		
後の入	捕獲					126	132	59	58	18		30
	放流		200	200	200	200	200	180	300	300	25	
盛	捕獲	4,052	2,724	4,415	13,412	62,366	91,645	43,825	24,721	21,209	22,780	20,595
	放流	3,446	5,822	6,259	5,099	9,505	11,436	11,011	8,715	9,255	11,499	21,454
浜田	捕獲		37	11	76	45	42	306	838	954	358	348
	放流		200	200	333	300	300	300	300	300	300	300
気仙	捕獲	3,904	4,781	4,139	11,594	56,196	46,273	27,675	81,840	92,531	32,081	47,646
	放流	5,178	7,544	8,605	14,464	18,353	15,683	17,587	16,638	17,455	15,517	32,521
長部川	捕獲									984	291	249
北上川	捕獲	780	570	1,143	3,249	3,620	2,933	4,072	5,316	5,537	8,089	10,394
	放流	955	1,452	1,962	2,485	3,640	2,957	5,562	3,768	2,019	934	870
種市地先	放流											
山田湾	放流											
山田湾(大浦)	放流							1,000	1,000	1,000	1,000	1,000
船越湾	放流							1,000	1,000	1,000	1,000	1,000
両石湾	放流											
合計	捕獲	132,260	202,263	262,279	376,592	900,144	522,072	641,784	456,710	543,881	453,454	708,094
	放流	144,430	206,198	210,714	259,301	296,996	326,195	398,763	374,345	408,561	415,546	429,361

(単位 捕獲数:尾、放流数:千尾)

河川	項目	年度										
		62	63	元	2	3	4	5	6	7	8	9
川尻	捕獲	714	3,745	4,175	8,360	4,636	11,367	4,891	7,234	8,318	14,178	6,841
	放流	3,040	3,400	3,400	3,400	3,200	4,400	4,400	3,900	3,200	3,200	3,300
和座	捕獲	55										
	放流											
土釜	捕獲	35	110	88	55							
	放流	3,000										
大浜	捕獲											
	放流											
八木	捕獲											
	放流											
原子内	捕獲											
	放流											
有家	捕獲	3,854	13,086	7,101	9,642	1,829	3,865	7,572	14,352	9,600	13,760	9,406
	放流	5,050	4,980	5,000	5,000	4,500	12,000	12,000	12,000	12,000	12,000	12,000
高家	捕獲	699	2,470	994	1,934	268	418	1,222	3,501	2,745	1,304	598
	放流	3,990	4,400	4,400	4,400	4,200	3,300	3,200	3,700	3,500	2,500	2,000
久慈	捕獲	27,986	38,314	29,228	30,316	33,492	29,811	23,464	18,835	22,959	24,884	23,688
	放流	24,496	31,087	30,000	31,000	28,300	28,300	28,300	28,300	28,300	28,300	28,800
宇部	捕獲	736	1,908	1,446	3,574	948	742	1,850	3,891	2,751	1,869	3,371
	放流	22,000	24,584	24,010	24,000	20,200	19,300	19,300	19,300	19,300	19,300	19,300
玉川	捕獲											
	放流											
安家	捕獲	13,527	22,580	30,858	87,863	33,383	14,131	28,379	85,031	52,194	52,683	72,529
	放流	26,990	27,400	27,400	27,400	26,700	27,400	27,400	27,900	27,900	27,400	26,300
普代	捕獲	1,650	3,304	2,839	6,766	2,010	1,433	2,836	4,670	1,924	4,962	4,813
	放流	9,300	9,300	9,000	10,700	13,500	13,000	13,000	13,000	13,700	13,000	14,000
明戸	捕獲	45	679	1,492	3,448	954	1,106	3,492	1,636	504	1,471	1,642
	放流	7,237	7,041	7,855	7,400	7,400	7,000	7,000	7,000	7,000	7,000	7,000
松前	捕獲	1,057	995	501	1,792	305	214	1,675	381	203	193	723
	放流	4,611	4,152	4,270	4,000	4,000	2,500	2,500	2,500	2,500	2,500	2,500
小成	捕獲											
	放流											
小本	捕獲	17,961	21,884	27,117	26,122	27,281	30,291	33,403	27,812	48,143	85,387	85,419
	放流	17,371	17,995	15,550	24,998	23,472	23,989	24,500	24,000	24,000	25,000	27,047
摂待	捕獲	17,954	22,958	26,015	42,163	35,126	28,162	84,827	32,246	18,540	58,894	80,756
	放流	15,000	15,000	15,000	17,000	17,000	18,000	18,000	18,000	18,000	18,000	18,877
田老	捕獲	89,864	84,576	61,882	61,433	35,511	36,889	45,724	58,413	62,991	118,663	118,966
	放流	19,700	18,000	18,000	23,000	24,000	24,000	24,000	24,000	24,000	24,000	25,762
女遊戸	捕獲	158	622	100	240	168	105	171	144			
	放流						300					
閉伊	捕獲	28,474	34,246	25,675	62,098	65,432	32,213	42,738	29,887	39,749	62,558	36,024
	放流	16,900	16,900	15,000	15,000	14,000	13,700	14,000	14,000	14,000	14,000	14,392
津軽石	捕獲	42,206	51,564	39,136	104,296	142,518	83,574	133,786	136,776	82,198	182,005	175,277
	放流	48,000	52,500	54,500	54,500	51,275	51,275	51,265	51,315	51,315	51,400	51,400
重茂	捕獲	13,493	7,497	4,992	7,756	9,763	3,757	25,670	20,897	7,556	24,561	20,006
	放流	20,369	20,173	20,048	20,001	18,383	17,990	18,000	18,000	18,000	18,000	18,062
大沢	捕獲	906	1,202	1,407	1,072	2,058	4,233	2,964	4,778	4,699	7,809	6,703
	放流	6,168	3,092	3,085	3,000	2,800	2,800	2,800	2,800	2,800	2,800	2,858
関口	捕獲	256	856	792	2,451	4,336	2,044	2,637	3,298	2,325	7,012	7,681
	放流	4,755	3,604	3,219	3,590	3,000	2,880	2,775	2,650	2,800	2,800	2,800
織笠	捕獲	16,970	19,055	23,118	25,367	32,326	37,393	24,721	44,490	29,807	63,684	57,900
	放流	16,384	17,521	19,100	17,600	16,100	16,100	16,100	16,100	17,034	16,480	18,461
大楯	捕獲	2,909	11,212	12,230	23,720	26,085	25,512	75,237	50,233	43,960	115,542	113,753
	放流	14,055	27,288	26,778	27,177	25,698	25,700	26,864	25,864	25,700	25,700	25,700
小鏡	捕獲	1,504	3,683	4,491	4,174	2,405	4,068	7,189	2,856	4,346	12,256	6,482
	放流	14,355	6,806	7,447	8,649	7,286	7,300	6,136	7,136	7,300	7,300	7,300
鶴住居	捕獲	6,157	9,169	10,735	12,849	10,372	11,922	25,741	11,534	27,139	40,000	24,207
	放流	10,933	10,976	10,976	13,350	14,572	14,572	11,841	14,682	14,600	14,600	14,604
水海	捕獲	46	240	109	175	10		171				
	放流											
甲子	捕獲	1,576	5,000	8,058	9,329	17,158	25,399	28,848	15,452	12,090	26,398	24,279
	放流	8,584	7,840	8,045	7,861	6,600	6,300	6,300	6,726	8,006	7,248	7,243
片岸	捕獲	18,222	9,654	18,207	15,596	15,442	24,619	46,001	50,885	63,039	112,501	70,492
	放流	26,519	26,444	23,603	22,010	23,636	24,000	23,016	23,703	25,114	25,000	25,000
熊野	捕獲	3,447	3,342	5,170	5,732	3,609	5,915	11,507	11,007	11,605	25,840	18,815
	放流	7,150	8,070	7,864	6,919	5,100	5,100	5,100	5,100	5,611	5,100	5,100
吉浜	捕獲	4,224	5,577	9,402	9,852	2,693	2,300	6,925	9,134	16,796	28,735	11,750
	放流	9,155	7,706	7,781	7,745	7,634	6,700	6,400	6,000	5,500	5,500	5,500
浦浜	捕獲	2,180	5,460	5,615	6,371	5,538	3,039	3,286	3,805	5,558	5,824	6,650
	放流	6,150	6,329	6,502	6,300	5,133	5,886	5,200	5,200	5,000	5,000	5,000
甫嶺	捕獲											
	放流											
綾里	捕獲				535	146	146	189	622	4,061	9,328	12,588
	放流					1,920	4,000	4,000	4,000	4,000	4,000	4,000
後の入	捕獲											
	放流											
盛	捕獲	8,455	15,304	14,747	45,350	34,933	37,013	35,738	22,192	43,057	67,658	71,665
	放流	20,427	18,719	18,918	23,897	21,997	22,164	22,118	22,199	22,180	22,200	22,200
浜田	捕獲	255	25	58								
	放流				200	200						
気仙	捕獲	40,691	26,018	28,877	25,222	43,606	56,000	59,711	50,412	88,247	78,771	54,588
	放流	29,670	30,573	30,510	30,086	26,800	27,000	27,000	27,000	27,000	27,000	27,000
長部川	捕獲	590	205	220	84	492						
	放流	11,648	12,370	11,589	11,509	11,608	14,319	13,448	11,362	12,483	14,312	12,964
北上川	捕獲	1,100	1,389	1,455	1,705	1,725	1,930	1,790	2,339	2,388	2,009	2,621
	放流		3,000	3,000	3,000	3,000						
種市地先	捕獲											
	放流		3,000	3,000	3,000	3,000						
山田湾	捕獲		4,500	3,000	3,000	3,000	3,000	3,000	3,000			
	放流	1,000	1,000	1,000	1,000	1,000	1,000	1,000	1,000			
山田湾(大浦)	捕獲											
	放流	1,000	1,000	1,000	1,000	1,000	1,000	1,000	1,000	1,000	1,000	
船越湾	捕獲											
	放流	1,000	1,000	1,000	1,000	1,000	1,000	1,000	1,000	1,000	1,000	
両石湾	捕獲											
	放流											
合計	捕獲	380,504	438,910	418,464	657,246	606,441	532,000	786,013	737,766	728,867	1,263,042	1,140,576
	放流	424,459	442,769	436,716	459,888	438,331	443,886	439,305	443,414	442,748	439,337	

(単位 捕獲数:尾、放流数:千尾)

河川	項目	年度										
		10	11	12	13	14	15	16	17	18	19	20
川尻	捕獲	2,447	2,312	3,523	3,588	3,375	4,027	2,939	5,644	12,848	4,722	5,149
	放流	3,300	3,300	3,460	3,452	3,300	3,300	3,300	3,300	3,300	3,300	3,300
和座	捕獲											
	放流											
土釜	捕獲											
	放流											
大浜	捕獲											
	放流											
八木	捕獲											
	放流											
原子内	捕獲											
	放流											
有家	捕獲	14,909	14,525	25,872	24,275	22,933	26,189	32,270	38,984	53,036	19,315	20,075
	放流	12,700	12,700	12,000	12,000	12,000	12,000	12,000	12,000	12,000	12,000	12,000
高家	捕獲	248	1,583	4,350	2,418	1,270	1,836	3,374	6,830	14,798	3,847	2,775
	放流	1,065	1,350	2,180	2,150	2,050	1,900	1,900	1,900	2,000	2,000	2,000
久慈	捕獲	19,739	9,360	19,394	16,046	14,045	20,268	26,886	37,767	31,419	50,219	26,636
	放流	28,716	28,339	28,300	28,313	28,341	29,762	28,521	29,703	28,758	29,004	28,300
宇部	捕獲	2,059	2,685	8,706	4,713	4,519	7,539	6,059	13,871	1,145	8,464	8,048
	放流	19,300	19,300	19,300	19,300	19,300	19,300	19,300	20,100	20,100	1,500	1,500
玉川	捕獲											
	放流											
安家	捕獲	68,048	54,571	81,145	68,425	53,073	43,346	89,641	101,716	97,878	77,357	53,564
	放流	26,300	26,300	34,270	26,300	26,300	28,500	27,300	27,500	26,500	45,100	44,100
普代	捕獲	2,991	812	458	1,681	1,311	4,523	4,456	7,805	7,038	2,656	2,068
	放流	14,000	14,000	14,000	14,000	14,000	14,000	14,000	14,000	14,000	14,000	14,000
明戸	捕獲	2,283	1,339	564	1,330	1,953	1,590	1,837	1,937	2,030	2,524	989
	放流	7,435	8,011	8,000	8,000	8,000	8,000	8,000	8,000	8,000	8,000	8,000
松前	捕獲		190			122	713	272	667	410	310	0
	放流											
小成	捕獲											
	放流											
小本	捕獲	53,211	35,414	52,170	50,779	40,144	91,001	73,554	100,488	61,441	123,357	72,927
	放流	25,443	25,422	26,461	25,000	27,570	28,000	27,149	26,658	26,260	26,000	25,200
摂待	捕獲	81,082	43,816	37,431	38,731	46,743	62,571	47,427	70,981	48,597	113,197	46,912
	放流	19,638	18,622	18,000	18,000	18,000	18,000	19,505	18,000	18,000	18,000	18,000
田老	捕獲	134,544	46,847	38,194	33,724	41,950	77,878	100,873	71,782	42,341	76,109	59,643
	放流	25,548	26,212	24,000	24,000	24,000	24,000	26,800	26,000	26,000	24,000	24,000
女遊戸	捕獲											
	放流											
閉伊	捕獲	56,572	31,221	29,805	19,845	40,198	51,591	68,559	63,821	32,765	62,198	44,998
	放流	14,000	14,000	14,580	14,010	14,266	14,247	14,506	14,280	14,531	14,267	15,170
津軽石	捕獲	168,360	60,264	56,093	58,023	152,507	155,502	193,797	176,787	140,460	239,383	128,567
	放流	51,400	51,400	51,400	51,743	54,200	54,330	54,398	52,099	53,341	54,069	52,166
重茂	捕獲	20,550	8,833	9,138	4,835	5,954	11,465	20,453	18,630	15,722	30,715	24,141
	放流	18,000	18,000	18,000	18,089	18,112	18,157	18,211	18,143	18,174	18,365	18,100
大沢	捕獲	5,670	5,790	4,787	3,904	4,137	6,824	7,522	9,520	10,162	12,551	4,118
	放流	3,000	3,054	2,938	3,054	2,959	3,001	2,800	2,800	2,800	2,800	2,800
関口	捕獲	6,832	4,611	4,959	4,072	3,566	3,869	8,013	12,616	10,160	15,108	5,890
	放流	2,800	2,800	2,800	2,800	2,800	2,800	2,800	2,800	2,800	2,800	1,800
織笠	捕獲	50,098	16,805	29,934	56,552	56,112	72,402	79,816	107,880	71,410	107,128	21,322
	放流	17,664	16,194	16,100	16,962	16,296	17,717	18,783	19,080	16,160	16,538	15,100
大槌	捕獲	135,507	49,883	40,049	32,043	31,561	41,822	67,569	120,020	98,317	97,043	26,625
	放流	25,700	25,700	25,700	25,700	25,700	25,700	25,700	25,700	25,700	25,700	25,700
小鏡	捕獲	7,785	3,697	3,929	3,270	3,896	8,619	8,429	9,658	6,727	8,384	2,966
	放流	7,300	7,300	7,300	7,300	7,300	7,300	7,300	7,300	7,300	7,300	7,300
鶴住居	捕獲	21,627	16,126	21,311	13,583	10,904	13,408	19,043	28,062	16,373	24,774	15,426
	放流	14,611	14,600	14,600	14,600	14,600	14,600	14,600	14,600	15,739	14,600	14,600
水海	捕獲		86		78				105			
	放流											
甲子	捕獲	26,603	25,643	22,594	18,955	11,844	10,076	14,007	19,805	23,708	41,046	25,420
	放流	7,455	7,842	6,815	2,642	0	4,144	4,908	6,750	6,723	7,000	7,000
片岸	捕獲	93,282	32,510	34,560	41,959	38,878	50,381	85,891	46,886	48,443	45,586	40,670
	放流	26,570	25,000	25,000	25,000	25,000	25,000	25,000	25,000	24,000	25,000	25,000
熊野	捕獲	27,162	11,362	4,678	2,802	2,695	2,630	4,955	4,129	5,103	10,450	7,740
	放流	5,100	5,100	5,100	5,100	5,100	5,100	5,100	5,100	4,600	5,100	5,100
吉浜	捕獲	20,144	9,175	5,699	7,486	10,275	14,706	18,811	19,322	19,923	20,811	18,634
	放流	5,500	5,500	5,500	5,500	5,500	5,500	5,500	5,500	5,500	5,500	5,500
浦浜	捕獲	4,151	2,832	2,215	2,538	3,149	4,343	9,472	14,653	10,312	6,952	3,950
	放流	5,000	5,000	5,000	5,000	5,000	5,000	5,000	5,000	5,000	5,000	5,000
甫嶺	捕獲											
	放流											
綾里	捕獲	7,566	4,133	3,618	7,156	14,358	24,786	29,515	31,632	24,303	27,346	19,733
	放流	4,000	4,200	4,200	4,200	4,200	4,200	4,200	4,200	4,200	4,200	4,200
後の入	捕獲											
	放流											
盛	捕獲	41,999	11,029	9,717	35,443	38,306	37,666	59,659	30,064	29,565	16,439	13,281
	放流	22,200	22,200	22,200	22,200	22,200	22,200	15,000	13,000	15,000	20,000	20,000
浜田	捕獲											
	放流											
気仙	捕獲	50,072	48,365	44,191	63,051	87,031	71,229	79,109	93,192	95,981	83,520	85,064
	放流	27,000	27,000	27,000	27,000	27,000	27,000	28,006	27,000	27,735	27,487	27,000
長部川	捕獲											
	放流											
北上川	捕獲	7,873	9,140	10,318	11,731	8,877	9,493	9,648	7,305	8,970	8,933	9,249
	放流	2,001	2,274	2,666	2,541	2,018	2,437	2,418	2,149	2,087	2,285	2,520
種市地先	捕獲											
	放流											
山田湾	捕獲									2,010	2,000	2,000
	放流											
山田湾(大浦)	捕獲											
	放流											
船越湾	捕獲											
	放流						1,000	1,000	1,000	2,020	2,000	2,000
両石湾	捕獲											
	放流											
合計	捕獲	1,133,414	564,959	609,402	633,036	755,686	932,293	1,173,856	1,272,559	1,041,385	1,340,444	796,580
	放流	442,746	440,720	446,870	433,956	435,112	446,195	443,005	438,662	440,338	444,915	440,456

(単位 捕獲数:尾、放流数:千尾)

河川	項目	年度										
		21	22	23	24	25	26	27	28	29	30	元
川尻	捕獲	4,728	2,076	682	502	502	751	0	0	0	0	0
	放流	3,300	1,700	0	0	0	0	0	0	0	0	0
和座	捕獲											
	放流											
土釜	捕獲											
	放流											
大浜	捕獲											
	放流											
八木	捕獲											
	放流											
原子内	捕獲											
	放流											
有家	捕獲	26,869	11,703	6,493	6,564	9,532	6,603	3,911	6,767	13,824	14,025	3,134
	放流	12,000	7,800	5,000	9,200	11,000	9,000	9,900	5,600	7,500	7,500	3,000
高家	捕獲	3,320	3,228	1,395	1,885	2,113	1,379	443	1,419	959	2,355	295
	放流	2,000	900	0	0	0	0	0	0	0	0	0
久慈	捕獲	46,118	20,204	21,822	19,093	29,437	40,023	25,772	19,593	6,856	18,949	2,435
	放流	28,300	27,500	27,500	26,458	27,600	28,231	33,634	33,500	32,890	36,714	17,800
宇部	捕獲	8,303	1,674	64	0	505	566	750	0	82	0	0
	放流	1,500	1,500	0	0	0	0	800	0	0	0	0
玉川	捕獲											
	放流											
安家	捕獲	91,196	59,300	42,702	57,039	59,951	36,622	60,449	847	49,735	78,139	23,827
	放流	44,100	41,800	45,300	44,600	44,100	46,600	44,213	3,283	48,400	49,934	39,100
普代	捕獲	3,446	2,415	454	528	898	1,126	546	395	325	2,193	326
	放流	14,000	12,600	5,900	3,550	12,000	12,000	12,300	9,620	11,000	11,000	7,600
明戸	捕獲	2,943	2,619	173	0	1,785	992	145	756	1,502	2,274	258
	放流	8,000	7,700	0	0	6,000	6,000	6,300	6,000	6,000	6,000	6,000
松前	捕獲	0	0									
	放流											
小成	捕獲											
	放流											
小本	捕獲	114,981	45,344	28,819	28,450	28,876	35,413	23,224	27,865	27,159	38,212	7,067
	放流	25,000	24,100	24,100	24,100	24,130	26,037	23,842	14,260	13,160	26,510	8,700
摂待	捕獲	54,882	11,014	10,110	7,568	6,618	6,042	5,045	5,249	6,114	13,386	2,133
	放流	18,000	17,400	0	6,708	15,500	15,500	13,133	14,238	15,132	15,975	8,400
田老	捕獲	81,350	28,534	15,804	25,906	19,751	12,510	12,789	9,543	6,747	18,260	3,408
	放流	24,000	23,200	14,000	16,719	18,000	17,000	17,282	16,400	16,777	18,631	4,900
女遊戸	捕獲											
	放流											
閉伊	捕獲	61,895	24,373	21,104	19,215	20,765	28,188	29,845	20,269	18,760	14,746	5,236
	放流	14,000	13,500	13,500	13,500	13,800	13,700	13,619	12,000	12,716	15,830	6,000
津軽石	捕獲	197,382	104,526	58,235	54,807	84,578	81,463	47,844	42,173	42,954	44,960	17,549
	放流	53,098	49,800	49,800	51,319	50,946	53,646	51,951	50,645	50,297	49,957	21,220
重茂	捕獲	48,888	14,056	5,343	7,598	6,274	3,133	642	2,291	12,658	16,626	3,048
	放流	18,100	17,600	2,750	6,500	17,040	17,000	16,300	13,700	16,000	17,250	3,500
大沢	捕獲	7,692	2,952	962	556	1,290	1,436	316	0	0	0	0
	放流	2,800	1,700	0	0	0	0	0	0	0	0	0
関口	捕獲	8,395	3,907	2,848	1,244	3,886	2,693	938	156	19	0	0
	放流	1,800	1,700	0	0	0	0	0	0	0	0	0
織笠	捕獲	26,793	18,066	11,244	11,141	12,777	17,257	9,544	7,714	5,054	15,978	4,383
	放流	14,100	10,700	18,500	16,760	20,755	21,900	21,145	21,000	21,000	21,000	14,200
大槌	捕獲	31,052	16,306	3,364	5,695	9,582	6,636	2,534	1,446	2,787	2,197	1,537
	放流	24,700	23,800	10,000	8,444	10,319	18,537	13,550	11,500	11,800	16,000	3,330
小鏡	捕獲	2,780	710	0	0	0	0	0	0	0	0	0
	放流	7,300	7,000	0	0	0	0	0	0	0	0	0
鶴住居	捕獲	26,667	14,323	269	1,138	4,647	7,385	3,014	2,148	5,638	14,201	3,476
	放流	14,600	14,100	7,000	2,125	20,000	20,408	12,300	11,100	15,410	19,200	4,300
水海	捕獲											
	放流											
甲子	捕獲	45,500	21,906	5,566	6,191	20,721	37,501	13,875	8,440	14,823	23,374	5,090
	放流	7,000	6,800	5,000	7,000	15,234	17,141	15,001	7,835	13,187	14,408	5,567
片岸	捕獲	72,757	45,163	22,806	17,137	35,380	30,212	24,695	13,148	14,630	23,212	4,064
	放流	25,000	24,100	14,170	20,000	20,000	23,000	20,000	15,500	14,300	21,000	4,000
熊野	捕獲	19,255	7,064	7,526	9,213	14,040	7,216	2,364	2,837	1,332	3,256	1,365
	放流	5,100	4,900	0	0	0	0	0	0	0	0	0
吉浜	捕獲	23,598	16,203	6,163	5,734	8,823	6,453	4,084	5,397	4,389	7,664	964
	放流	5,500	5,300	4,800	5,300	5,300	5,300	5,300	5,300	5,300	5,300	1,300
浦浜	捕獲	11,448	4,206	2,305	4,149	10,181	3,764	860	540	403	2,182	796
	放流	5,000	4,900	1,300	3,200	3,298	3,200	3,200	3,200	3,200	3,200	
甫嶺	捕獲											
	放流											
綾里	捕獲	23,594	4,446	0	3,335	16,377	6,680	1,513	1,538	1,411	0	678
	放流	4,200	4,100	1,000	3,000	3,000	3,000	3,000	3,000	3,000	3,000	
後の入	捕獲											
	放流											
盛	捕獲	24,012	20,941	17,388	18,003	40,503	18,682	15,711	13,436	9,864	20,035	6,049
	放流	20,000	19,400	13,500	12,000	12,800	12,640	12,560	12,000	13,000	13,121	5,600
浜田	捕獲											
	放流											
気仙	捕獲	72,802	41,644	50,825	41,146	62,502	36,780	34,482	36,970	36,413	45,950	15,368
	放流	27,000	26,000	26,000	30,800	32,300	31,800	31,800	31,800	32,008	32,353	13,600
長部川	捕獲											
	放流											
北上川	捕獲	8,217	7,524	8,970	7,374	7,366	7,748	6,813	4,931	5,945	7,149	1,499
	放流	2,561	2,102	2,146	2,157	2,331	2,581	2,642	2,194	1,985	1,975	599
種市地先	捕獲											
	放流											
山田湾	捕獲	3,000	7,000	0	2,000	1,800	2,000	2,000	2,000	2,000	2,000	
	放流	2,000	2,000	0								
山田湾(大浦)	捕獲											
	放流											
船越湾	捕獲	3,000	3,000	0	1,000	2,500	3,000	3,000	1,500	1,500	3,000	
	放流								2,000	2,000	2,000	1,500
両石湾	捕獲											
	放流											
合 計	捕獲	1,150,863	556,427	353,436	361,211	519,660	445,254	332,148	235,868	290,383	429,323	113,985
	放流	440,059	415,702	291,266	316,440	389,753	409,221	388,772	309,175	369,562	412,858	180,216

# 11 令和元年度さけ稚魚河川放流実績

事業主体名	回数	放流月日	放流河川	放流尾数 (千尾)	稚魚生産ふ化場	放流サイズ		放流旬	放流尾数 旬計 (千尾)	放流旬平均	
						尾又長 (cm)	平均体重 (g)			尾又長 (cm)	平均体重 (g)
有家川さけ・ますふ化 放流事業共同体 (有家川ふ化場)	1	3.10	有家川	500	自河川	5.76	1.42	3上	500	5.76	1.42
	2	3.23	有家川	154	自河川	5.28	1.07	3下	441	5.33	1.13
	3	3.30	有家川	287	自河川	5.36	1.16				
	4	4.04	有家川	368	自河川	5.44	1.18	4上	1,066	5.55	1.19
	5	4.07	有家川	368	自河川	5.62	1.20				
	6	4.10	有家川	330	自河川	5.58	1.20				
	7	4.17	有家川	796	自河川	5.52	1.19	4中	796	5.52	1.19
	8	4.30	有家川	197	自河川	5.61	1.21	4下	197	5.61	1.21
計				3,000		5.55	1.22		3,000	5.55	1.22
久慈川漁協 (小久慈ふ化場)	1	4.25	久慈川(長内)	1,734	自河川	5.60	1.50	4下	3,261	5.55	1.45
	2	4.28	久慈川(長内)	1,527	自河川	5.50	1.40				
	3	5.01	久慈川(長内)	1,597	自河川	5.40	1.30	5上	2,927	5.22	1.16
	4	5.02	久慈川(長内)	1,330	自河川	5.00	1.00				
計				6,188		5.39	1.32		6,188	5.39	1.32
(大川目ふ化場)	1	3.02	久慈川	319	自河川	6.00	1.90	3上	1,839	7.16	3.33
	2	3.07	久慈川	1,520	自河川	7.40	3.63				
	3	3.17	久慈川	856	自河川	7.00	2.70	3中	856	7.00	2.70
	4	3.27	久慈川	459	自河川	5.00	1.00	3下	788	5.84	1.75
	5	3.28	久慈川	329	自河川	7.00	2.80				
	6	4.01	久慈川	750	自河川	5.10	1.00	4上	1,050	5.01	0.94
	7	4.09	久慈川	300	自河川	4.80	0.80				
	8	4.23	久慈川	2,677	自河川	6.20	2.00	4下	4,979	6.00	1.83
	9	4.24	久慈川	2,302	自河川	5.77	1.64				
計				9,512		6.19	2.10		9,512	6.19	2.10
計				15,700		5.88	1.79		15,700	5.88	1.79
野田湾サケふ化放流 事業共同体 (安家川ふ化場)			宇部川								
計				0					0		
下安家漁協 (安家川ふ化場)	1	3.01	安家川	3,255	自河川	6.10	2.12	3上	10,437	6.09	2.13
	2	3.02	安家川	4,445	自河川	6.28	2.33				
	3	3.03	安家川	1,464	自河川	5.90	1.89				
	4	3.05	安家川	768	自河川	5.30	1.40				
	5	3.06	安家川	505	自河川	6.10	2.10				
	6	3.11	安家川	1,886	自河川	5.30	1.42	3中	3,502	5.58	1.67
	7	3.15	安家川	478	自河川	5.30	1.40				
	8	3.16	安家川	600	自河川	6.10	2.15				
	9	3.17	安家川	538	自河川	6.20	2.25				
	10	3.23	安家川	1,964	自河川	5.80	1.84	3下	3,271	5.47	1.58
	11	3.26	安家川	1,307	自河川	4.99	1.18				
	12	4.11	安家川	3,892	自河川	4.90	1.11	4中	5,222	5.05	1.21
	13	4.15	安家川	1,330	自河川	5.50	1.51				
	14	4.21	安家川	3,348	自河川	5.40	1.47	4下	13,223	5.16	1.29
	15	4.23	安家川	3,750	自河川	5.14	1.28				
	16	4.27	安家川	922	自河川	5.17	1.29				
	17	4.28	安家川	1,845	自河川	5.00	1.16				
	18	4.30	安家川	3,358	自河川	5.02	1.18				
	19	5.01	安家川	1,945	自河川	4.50	0.84	5上	1,945	4.50	0.84
計				37,600		5.43	1.55		37,600	5.43	1.55
普代村漁協 (普代川ふ化場)	1	1.14	普代川	201	田野畑村ふ化場		1.07	1中	201	—	1.07
	2	2.19	普代川	283	田野畑村ふ化場		2.00	2中	283	—	—
	3	2.21	普代川	419	田野畑村ふ化場		0.80	2下	1,590	—	1.15
	4	2.21	普代川	173	自河川	5.51	1.52				
	5	2.24	普代川	227	自河川	6.08	1.89				
	6	2.25	普代川	315	田野畑村ふ化場		1.52				
	7	2.29	普代川	456	田野畑村ふ化場		0.70				
	8	3.06	普代川	470	田野畑村ふ化場		0.80	3上	470	—	0.80
	9	3.13	普代川	456	田野畑村ふ化場		0.90	3中	1,336	—	0.81
	10	3.14	普代川	880	田野畑村ふ化場		0.77				
	11	3.23	普代川	456	田野畑村ふ化場		1.10	3下	916	—	1.27
	12	3.30	普代川	460	田野畑村ふ化場		1.43				
	13	4.06	普代川	462	田野畑村ふ化場		1.63	4上	462	—	1.63
	14	4.15	普代川	461	田野畑村ふ化場		2.20	4中	461	—	2.20
	15	4.22	普代川	528	田野畑村ふ化場		2.82	4下	681	—	2.91
	16	4.30	普代川	153	田野畑村ふ化場		3.20				
計				6,400		5.83	1.40		6,400	5.83	1.40
久慈管内	計			62,700		5.57	1.58		62,700	5.57	1.58

事業主体名	回数	放流月日	放流河川	放流尾数 (千尾)	稚魚生産ふ化場	放流サイズ		放流旬	放流尾数 旬計 (千尾)	放流旬平均	
						尾叉長 (cm)	平均体重 (g)			尾叉長 (cm)	平均体重 (g)
田野畑村漁協 (田野畑村ふ化場)	1	2.18	明戸川	770	自河川	6.43	2.57	2中	770	6.43	2.57
	2	2.21	明戸川	311	自河川	6.00	2.00	2下	311	6.00	2.00
	3	3.05	明戸川	401	自河川	5.00	1.17	3上	401	5.00	1.17
	4	3.28	明戸川	2,030	自河川	5.50	1.60	3下	2,030	5.50	1.60
	5	4.16	明戸川	740	自河川	7.00	3.27	4中	740	7.00	3.27
	6	4.22	明戸川	456	自河川	7.00	3.27	4下	748	6.86	3.07
	7	4.30	明戸川	292	自河川	6.65	2.75				
計				5,000		6.06	2.21		5,000	6.06	2.21
小本浜漁協 (小本川ふ化場)	1	3.23	小本川	566	自河川	10.33	8.26	2上	566	10.33	8.26
	2	3.30	小本川	146	自河川	7.70	3.20	2中	146	7.70	3.20
	3	4.06	小本川	810	自河川	6.32	2.05	3上	1,624	6.16	1.93
	4	4.10	小本川	814	自河川	6.00	1.80				
	5	4.17	小本川	923	自河川	5.80	1.80	3中	923	5.80	1.80
	6	4.27	小本川	728	自河川	6.20	1.90	3下	728	6.20	1.90
	7	5.01	小本川	2,688	自河川	5.80	1.50	4上	4,329	5.57	1.46
	8	5.06	小本川	1,051	自河川	5.60	1.50				
	9	5.07	小本川	590	自河川	5.40	1.20				
	10	5.08	小本川	384	自河川	4.69	0.81	4中	384	4.69	0.81
計				8,700		6.07	2.06		8,700	6.07	2.06
田老町漁協 (撰待川ふ化場)	1	3.01	撰待川	518	自河川	5.35	1.41	3上	518	5.35	1.41
	2	3.24	撰待川	792	自河川	5.34	1.27	3下	792	5.34	1.27
	3	4.22	撰待川	1,188	自河川	6.70	2.43	4下	5,149	6.46	2.21
	4	4.23	撰待川	1,185	自河川	6.57	2.34				
	5	4.24	撰待川	1,188	自河川	6.18	1.98				
	6	4.28	撰待川	1,588	自河川	6.42	2.13				
	7	5.03	撰待川	1,167	自河川	6.33	2.11	4上	1,941	6.31	2.06
	8	5.05	撰待川	774	自河川	6.27	1.98				
計				8,400		6.25	2.04		8,400	6.25	2.04
田老町漁協 (田老川ふ化場)	1	4.21	田老川	780	自河川	7.00	2.63	4下	780	7.00	2.63
	2	5.03	田老川	885	自河川	5.96	1.79	5上	4,120	5.13	1.20
	3	5.08	田老川	1,350	自河川	4.92	1.05				
	4	5.10	田老川	1,885	自河川	4.88	1.03				
計				4,900		5.42	1.43		4,900	5.42	1.43

事業主体名	回数	放流月日	放流河川	放流尾数 (千尾)	稚魚生産ふ化場	放流サイズ		放流旬	放流尾数 旬計 (千尾)	放流旬平均	
						尾叉長 (cm)	平均体重 (g)			尾叉長 (cm)	平均体重 (g)
宮古漁協 (松山ふ化場)	1	2.12	閉伊川	158	自河川	7.28	2.29	2中	158	7.28	2.29
	2	2.27	閉伊川	110	自河川	7.20	1.83	3上	110	7.20	1.83
	3	3.19	閉伊川	370	自河川	6.83	1.57	3下	370	6.83	1.57
	4	4.08	閉伊川	375	自河川	6.27	1.57	4上	375	6.27	1.57
	5	4.17	閉伊川	1,116	自河川	6.27	2.15	4中	1,116	6.27	2.15
	6	4.23	閉伊川	721	自河川	5.85	1.40	4中	1,098	5.80	1.41
	7	4.27	閉伊川	377	自河川	5.69	1.43				
	8	5.01	閉伊川	757	自河川	5.57	1.32	5上	1,503	5.46	1.41
	9	5.07	閉伊川	746	自河川	5.75	1.38				
	10	5.13	閉伊川	1,270	自河川	5.29	1.43	5中	1,270	5.29	1.43
計				6,000		5.90	1.59		6,000	5.90	1.59
宮古漁協 (津軽石川ふ化場)	1	2.28	津軽石川	552	自河川	7.12	3.12	2下	552	7.12	3.12
	2	3.19	津軽石川	697	自河川	8.13	4.44	3中	697	8.13	4.44
	3	4.09	津軽石川	470	自河川	6.69	2.49	4上	1,879	5.99	1.79
	4	4.10	津軽石川	1,409	自河川	5.75	1.55				
	5	4.17	津軽石川	2,350	自河川	6.07	1.82	4中	2,350	6.07	1.82
	6	4.24	津軽石川	2,184	自河川	5.75	1.54	4下	2,184		
	7	5.01	津軽石川	2,122	自河川	6.07	1.73	5上	7,119	6.36	2.08
	8	5.08	津軽石川	4,997	自河川	6.48	2.22				
	9	5.12	津軽石川	2,160	自河川	5.65	1.45	5中	4,039	5.68	1.53
	10	5.15	津軽石川	1,879	自河川	5.72	1.63				
計				18,820		6.16	1.95		18,820	6.16	1.95
重茂漁協 (重茂川ふ化場)	1	3.16	重茂川	498	自河川	8.00	4.50	3中	498	8.00	4.50
	2	4.07	重茂川	522	自河川	5.20	1.10	4上	522	5.20	1.10
	3	4.16	重茂川	495	自河川	5.40	1.20	4中	495	5.40	1.20
	4	4.24	重茂川	662	自河川	6.40	2.00	4下	1,985	6.40	2.00
	5	4.30	重茂川	1,323	自河川	6.40	2.00				
計				3,500		6.31	2.11		3,500	6.31	2.11
三陸やまだ漁協 (織笠川ふ化場)	1	1.23	織笠川	303	自河川	5.65	1.30	1下	303	5.65	1.30
	2	2.03	織笠川	137	自河川	5.98	1.50	2上	137	5.98	1.50
	3	2.12	織笠川	253	自河川	5.81	1.40	2中	808	6.00	1.54
	4	2.20	織笠川	555	自河川	6.09	1.61				
	5	2.28	織笠川	362	自河川	5.90	1.45	2下	362	5.90	1.45
	6	3.03	織笠川	1,013	自河川	5.72	1.35	3上	1,122	5.81	1.42
	7	3.10	織笠川	109	自河川	6.68	2.11				
	8	3.18	織笠川	305	自河川	6.54	1.96	3中	885	6.27	1.71
	9	3.19	織笠川	580	自河川	6.13	1.58				
	10	3.25	織笠川	313	自河川	6.61	2.10	3下	616	6.60	2.05
	11	3.31	織笠川	303	自河川	6.58	2.00				
	12	4.03	織笠川	700	自河川	5.50	1.20	4上	3,282	6.04	1.63
	13	4.06	織笠川	1,086	自河川	6.67	2.18				
	14	4.08	織笠川	529	自河川	6.38	1.85				
	15	4.09	織笠川	567	自河川	5.54	1.22				
	16	4.10	織笠川	400	自河川	5.54	1.20				
	17	4.13	織笠川	285	自河川	6.94	2.40	4中	4,370	6.54	2.03
	18	4.14	織笠川	1,524	自河川	6.52	2.02				
	19	4.16	織笠川	894	自河川	6.32	1.82				
	20	4.17	織笠川	996	自河川	6.55	2.01				
	21	4.20	織笠川	671	自河川	6.73	2.21				
	22	4.22	織笠川	271	自河川	6.47	1.93	4下	1,115	5.61	1.29
	23	4.23	織笠川	844	自河川	5.34	1.09				
計				13,000		6.18	1.72		13,000	6.18	1.72
宮古管内	計			68,320		6.09	1.89		68,320	6.09	1.89
大槌町漁協 (大槌川ふ化場)	1	3.09	大槌川	536	自河川	5.67	1.53	3上	536	5.67	1.53
	2	3.17	大槌川	651	自河川	5.75	1.54	3中	651	5.75	1.54
	3	3.30	大槌川	668	自河川	5.67	1.39	3下	668	5.67	1.39
	4	4.07	大槌川	437	自河川	7.04	2.81	4上	437	7.04	2.81
	5	4.17	大槌川	914	自河川	6.84	2.73	4中	914	6.84	2.73
	6	4.23	大槌川	124	自河川	6.19	1.99	4下	124	6.19	1.99
計				3,330		6.21	2.02		3,330	6.21	2.02



事業主体名	回数	放流月日	放流河川	放流尾数 (千尾)	稚魚生産ふ化場	放流サイズ		放流旬	放流尾数 旬計 (千尾)	放流旬平均	
						尾叉長 (cm)	平均体重 (g)			尾叉長 (cm)	平均体重 (g)
釜石東部漁協 (鶴住居川ふ化場)	1	4.03	鶴住居川	278	自河川	6.42	2.40	4上	979	5.98	1.94
	2	4.07	鶴住居川	701	自河川	5.81	1.76				
	3	4.22	鶴住居川	1,436	自河川	5.78	1.65	4下			
	4	4.30	鶴住居川	1,385	自河川	5.00	1.19				
計				3,800		5.55	1.56		3,800	5.55	1.56
甲子川さげますふ化 放流事業共同体 (甲子川ふ化場)	1	3.09	甲子川	62	自河川	5.50	1.27	3上	2,515	5.65	1.38
	2	3.21	甲子川	381	自河川	5.10	1.01	3下			
	3	4.06	甲子川	2,515	自河川	5.65	1.38	4上			
	4	4.20	甲子川	1,887	自河川	5.64	1.46	4中			
	5	5.11	甲子川	326	自河川	6.16	1.72	5中			
	6	5.27	甲子川	396	自河川	8.15	4.38	5下			
計				5,567		5.81	1.61		5,567	5.81	1.61
唐丹町漁協 (片岸川ふ化場)	1	1.28	片岸川	22	自河川	6.20	1.63	1下	4,000	6.02	1.52
	2	2.17	片岸川	31	自河川	7.87	3.45	2中			
	3	3.16	片岸川	272	自河川	6.23	1.85	3中			
	4	3.30	片岸川	889	自河川	6.20	1.64	3下			
	5	4.10	片岸川	961	自河川	5.95	1.39	4上			
	6	4.20	片岸川	647	自河川	6.11	1.51	4中			
	7	4.27	片岸川	1,178	自河川	6.02	1.40	4下			
計				4,000		6.09	1.52		4,000	6.09	1.52
釜石管内	計			16,697		5.90	1.66		16,697	5.90	1.66
吉浜漁協 (吉浜川ふ化場)	1	2.29	吉浜川	144	自河川	7.40	1.86	2下	899	6.20	0.88
	2	4.14	吉浜川	257	自河川	6.80	1.37	4中			
	3	5.02	吉浜川	899	自河川	6.20	0.88	5上			
計				1,300		6.45	1.09		1,300	6.45	1.09
綾里漁協											
計				0					0		
盛川鮭鱒増殖協議会 (盛川ふ化場)	1	2.13	盛川	564	自河川	6.37	2.17	2中	1,932	5.54	1.47
	2	2.25	盛川	1,591	自河川	5.38	1.43	2下			
	3	3.12	盛川	913	自河川	4.77	0.90	3中			
	4	4.10	盛川	1,932	自河川	5.54	1.47	4上			
計				5,000		5.44	1.43		5,000	5.44	1.43
気仙川さげますふ化 放流事業共同体 (気仙川ふ化場)	1	3.02	気仙川	595	自河川	6.09	1.95	3上	2,143	5.40	1.31
	2	3.07	気仙川	766	自河川	5.40	1.34				
	3	3.13	気仙川	593	自河川	5.40	1.32				
	4	3.17	気仙川	1,550	自河川	5.40	1.30				
	5	3.23	気仙川	1,650	自河川	5.70	1.55				
	6	3.27	気仙川	1,096	自河川	5.40	1.33				
	7	3.30	気仙川	1,511	自河川	5.40	1.40				
	8	4.02	気仙川	1,610	自河川	5.40	1.39				
	9	4.06	気仙川	1,428	自河川	5.40	1.36				
	10	4.10	気仙川	1,534	自河川	5.40	1.32				
	11	4.13	気仙川	1,167	自河川	5.40	1.31				
計				13,500		5.47	1.40		13,500	5.47	1.40
大船渡管内	計			19,800		5.53	1.38		19,800	5.53	1.38
沿岸計				167,517		5.82	1.69		167,517	5.82	1.69

事業主体名	回数	放流月日	放流河川	放流尾数 (千尾)	稚魚生産ふ化場	放流サイズ		放流旬	放流尾数 旬計 (千尾)	放流旬平均	
						尾叉長 (cm)	平均体重 (g)			尾叉長 (cm)	平均体重 (g)
雫石川東部漁協 (雫石川ふ化場)	1	2.08	諸葛川	7	自河川	9.50	6.00	2上	120	7.92	5.00
	2	2.08	木賊川	3	自河川	9.50	6.00				
	3	2.09	雫石川	90	自河川	9.50	6.00				
	4	2.22	中津川	20	自河川	11.00	8.00				
計				120		9.75	6.33		120	9.75	6.33
盛岡河川漁協 (梁川ふ化場)	1	3.14	中津川	9	自河川	6.00	2.00	3中	100	5.55	1.59
	2	3.14	築川	91	自河川	5.50	1.55				
計				100		5.55	1.59		100	5.55	1.59
滝名川漁業組合 (彦部川ふ化場)	1	3.09	岩崎川	20	自河川	6.00	2.00	3上	20	6.00	2.00
	2	3.12	岩崎川	20	自河川	6.00	2.00				
	3	3.12	滝名川	30	自河川	5.50	1.50	3中	90	5.39	1.48
	4	3.12	彦部川	40	自河川	5.00	1.20				
計				110		5.50	1.57		110	5.50	1.57
葛丸川鮭鱒増殖組合	1	2.07	葛丸川	80	自河川	6.50	6.50	2上	80	6.50	6.50
計				80		6.50	6.50		80	6.50	6.50
稗貫川漁協											
計				0					0		
猿ヶ石鮭漁業孵化組合											
計				0					0		
豊沢川漁協鮭鱒増殖 部会											
計				0					0		
花北鮭鱒増殖組合	1	3.01	北上川	25	自河川	8.45	6.00	3上	25	8.45	6.00
計				25		8.45	6.00		25	8.45	6.00
和賀川淡水漁協	1	2.09	和賀川	4	自河川	7.00	3.00	2上	4	7.00	3.00
計				4		7.00	3.00		4	7.00	3.00
磐井川鮭鱒漁業組合	1	2.27	番台川	2	自河川	7.00		2下	2	35.00	
	2	2.27	久保川	8	自河川	7.00					
計				10		7.00			2	7.00	
砂鉄川鮭鱒増殖協会	1	2.14	千厩川	10	自河川	7.50	1.70	2中	15	7.50	1.70
	2	2.15	滝沢川	5	自河川	7.50	1.70				
	3	2.24	白鳥川	5	自河川	8.00	1.72	2下	135	8.02	1.72
	4	2.24	砂鉄川	120	自河川	8.00	1.72				
	5	2.27	興田川	10	自河川	8.30	1.75				
計				150		7.97	1.72		150	7.97	1.72
北上川水系計				599		7.27	3.45		591	7.27	3.45
県計				168,116		5.82	1.70		168,108	5.82	1.70

# 12 令和元年度さけ海中飼育放流成績

事業主体	実施場所	施設の概要		稚魚の収容		稚魚の放流									
		月日	大きさ	尾数(千尾)	月日	大きさ	尾数(千尾)								
久慈市漁協	久慈湾北側 " " 小袖漁港 " " 久喜漁港 " "	角型 15.0m × 15.0m 深さ 5.0m	225.0㎡	6基	4.10	5.00 cm	1.00 g	708	4.22	- cm	- g	700			
					4.11	5.00 cm	1.00 g	708	4.25	- cm	- g	700			
					4.13	4.60 cm	0.80 g	354	5.07	6.63 cm	2.20 g	350			
					4.13	4.60 cm	0.80 g	354	5.07	6.63 cm	2.20 g	350			
							2,124				2,100				
野田村漁協	野田漁港内	角型 15.0m × 15.0m 深さ 2.5m	225.0㎡	5基	3.24	- cm	1.00 g	300	4.25	7.20 cm	2.40 g	300			
					3.24	- cm	1.00 g	300	4.25	6.90 cm	2.20 g	300			
					4.09	- cm	1.00 g	300	5.08	8.00 cm	2.70 g	300			
					4.09	- cm	1.00 g	300	5.08	8.40 cm	3.00 g	300			
							300	5.08	8.30 cm	3.00 g	300				
							1,500				1,500				
普代村漁協	太田名部漁港	角型 10.0m × 10.0m 深さ 3.0m	100.0㎡	3基	3.28	- cm	0.69 g	300	4.15	5.69 cm	1.50 g	300			
					3.28	- cm	0.68 g	300	4.15	5.56 cm	1.65 g	300			
					4.15	- cm	1.45 g	300	4.25	5.85 cm	1.88 g	300			
					4.15	- cm	1.46 g	300	4.25	6.08 cm	1.86 g	300			
							1,200				1,200				
田野畑村漁協	島越漁港	角型 15.0m × 15.0m 深さ 3.5m	225.0㎡	1基	3.09	4.91 cm	1.11 g	500	3.27	6.40 cm	2.50 g	500			
					4.01	5.49 cm	1.59 g	500	4.17	7.00 cm	3.30 g	500			
							1,000				1,000				
田老町漁協	田老漁港	角形 10.0m × 10.0m 深さ 3.5m	100.0㎡	8基											
							1,000				1,000				
宮古漁協	宮古湾白浜地先	角形 20.0m × 20.0m 深さ 5.0m	400.0㎡	4基	3.18-3.19	- cm	0.76 g	1,212	4.28	8.09 cm	4.09 g	1,200			
					3.18-3.19	- cm	0.76 g	1,212	4.28	8.09 cm	4.09 g	1,200			
							2,424				2,400				
重茂漁協	重茂漁港	角型 10.0m × 10.0m 深さ 3.5m	100.0㎡	4基											
							0				0				
							0				0				

事業主体	実施場所	施設の概要	稚魚の収容			稚魚の放流		
			月日	大きさ	尾数(千尾)	月日	大きさ	尾数(千尾)
三陸やまだ漁協	山田湾織笠地先	角形 10.0m × 10.0m 深さ 4.0m	3.24	5.20 cm	400	4.07	5.90 cm	400
			3.24	5.10 cm	400	4.22	7.20 cm	400
			3.23	5.30 cm	400	5.13	8.50 cm	400
計					1,200		1,200	
山田・山丸 定置生産組合	山田湾大沢地先	角形 9.0m × 9.0m 深さ 5.0m						
計					0		0	
山一・織笠 定置生産組合	山田湾織笠地先	角形 10.0m × 10.0m 深さ 5.0m						
計					0		0	
船越湾漁協	船越湾	八角形 一辺6.0m 深さ 5.0m						
計								
釜石東部漁協	大槌湾、両石湾	角形 10.0m × 10.0m 深さ 4.0m 角形 10.0m × 10.0m 深さ 5.0m	4.27	- cm	500	5.01	5.17 cm	500
計					500		500	
東部定置漁業 生産組合	両石湾	八角形 一辺4.55m(15尺) 深さ 9.09m(5間)	3.09	5.50 cm	750	3.21	5.60 cm	750
			3.21	6.00 cm	750	4.10	6.20 cm	750
計					1,500		1,500	
綾里漁協	綾里湾	角形 15.0m × 15.0m 深さ 2.5m						
計								
越喜来漁協	越喜湾浦浜川河口沖合	角形 15.0m × 15.0m 深さ 3.0m						
計					0		0	
盛川鮭鱒協議会	大船渡湾	六角形 一辺6.0m 深さ 3.0m 八角形 一辺6.0m 深さ 3.0m	3.19	4.50 cm	610	4.20	6.40 cm	600
計					610		600	
広田湾漁協	広田漁港	八角形 一辺5.0m 深さ 5.0m	3.13	- cm	103	4.13	3.10 cm	100
計					103		100	
合計					11,058		12,100	

# 13 全国さけ漁獲量及び稚魚放流数

年度 地区	24 漁獲量			計
	放流数 千尾	河川捕獲 尾	沿岸漁獲 尾	
北海道	1,009,868	4,348,467	34,752,530	39,100,997
青森県	118,284	252,154	871,138	1,123,292
岩手県	316,440	361,211	2,825,479	3,186,690
宮城県	46,045	167,232	1,288,308	1,455,540
福島県	9,923	57,854		57,854
茨城県	1,737	36,980	919	37,899
千葉県				0
秋田県	26,048	37,706	115,211	152,917
山形県	30,269	127,544	56,542	184,086
新潟県	35,195	141,490	59,673	201,163
富山県	22,175	49,632	9,956	59,588
石川県	4,278	5,975	2,634	8,609
その他				0
合計	1,620,262	5,586,245	39,982,390	45,568,635
本州計	610,394	1,237,778	5,229,860	6,467,638

年度 地区	25 漁獲量			計
	放流数 千尾	河川捕獲 尾	沿岸漁獲 尾	
北海道	1,076,434	3,487,794	38,635,509	42,123,303
青森県	120,226	139,827	1,140,491	1,280,318
岩手県	389,753	519,660	4,763,769	5,283,429
宮城県	56,513	191,493	2,211,542	2,403,035
福島県	9,164	29,078		29,078
茨城県	1,760	40,475	1,448	41,923
千葉県				0
秋田県	26,626	47,958	153,324	201,282
山形県	29,588	159,808	63,698	223,506
新潟県	34,837	153,501	68,704	222,205
富山県	19,203	62,817	17,842	80,659
石川県	6,754	11,626	4,870	16,496
その他				0
合計	1,770,858	4,844,037	47,061,197	51,905,234
本州計	694,424	1,356,243	8,425,688	9,781,931

年度 地区	26 漁獲量			計
	放流数 千尾	河川捕獲 尾	沿岸漁獲 尾	
北海道	1,060,796	2,845,733	32,237,538	35,083,271
青森県	120,825	125,434	1,120,362	1,245,796
岩手県	409,221	445,254	4,795,513	5,240,767
宮城県	55,185	175,931	1,906,842	2,082,773
福島県	10,441	41,725		41,725
茨城県	2,018	37,977	1,737	39,714
千葉県				0
秋田県	20,240	51,739	152,728	204,467
山形県	30,224	150,033	74,687	224,720
新潟県	36,200	197,804	128,813	326,617
富山県	22,188	70,139	42,244	112,383
石川県	7,212	13,431	19,138	32,569
その他				0
合計	1,774,550	4,155,200	40,479,602	44,634,802
本州計	713,754	1,309,467	8,242,064	9,551,531

年度 地区	27 漁獲量			計
	放流数 千尾	河川捕獲 尾	沿岸漁獲 尾	
北海道	1,085,287	3,560,344	33,260,725	36,821,069
青森県	115,160	192,879	1,181,932	1,374,811
岩手県	388,772	326,307	2,732,272	3,058,579
宮城県	53,873	121,919	1,499,066	1,620,985
福島県	8,220	72,604	6,195	78,799
茨城県	1,288	37,103	5,218	42,321
千葉県				0
秋田県	20,606	44,800	160,148	204,948
山形県	29,733	186,462	137,601	324,063
新潟県	35,138	225,305	243,360	468,665
富山県	22,898	86,874	51,538	138,412
石川県	5,645	28,833	10,445	39,278
その他				0
合計	1,766,620	4,883,430	39,288,500	44,171,930
本州計	681,333	1,323,086	6,027,775	7,350,861

年度 地区	28 漁獲量		
	放流数 千尾	河川捕獲 尾	沿岸漁獲 尾
北海道	1,043,610	2,316,585	23,476,951
青森県	107,173	153,159	1,031,535
岩手県	309,175	235,873	2,738,612
宮城県	55,325	128,873	873,458
福島県	13,392	49,263	2,489
茨城県	1,102	26,700	771
千葉県			
秋田県	20,830	29,354	85,954
山形県	29,424	80,088	67,819
新潟県	29,251	123,747	92,513
富山県	15,920	52,048	14,476
石川県	5,623	12,531	3,747
その他			
合計	1,630,825	3,208,221	28,388,335
本州計	587,215	891,636	4,911,384
計			25,793,536
			1,184,694
			2,974,485
			1,002,331
			51,762
			27,471
			0
			115,308
			147,907
			216,260
			66,524
			16,278
			0
			31,596,556
			5,803,020

年度 地区	30 漁獲量		
	放流数 千尾	河川捕獲 尾	沿岸漁獲 尾
北海道	1,095,538	2,235,948	20,929,240
青森県	108,653	135,312	1,344,468
岩手県	412,858	433,703	3,034,658
宮城県	53,825	140,057	875,676
福島県	12,812	50,668	3,441
茨城県	1,087	29,420	573
千葉県			
秋田県	20,181	41,992	153,543
山形県	29,000	80,381	66,185
新潟県	30,212	123,626	85,368
富山県	15,979	23,161	4,942
石川県	422	1,525	1,888
その他			
合計	1,780,567	3,285,793	26,499,982
本州計	685,029	1,059,845	5,570,742
計			23,165,188
			1,479,780
			3,468,361
			1,015,733
			54,109
			29,993
			0
			195,535
			146,566
			208,994
			28,103
			3,413
			0
			29,795,775
			6,630,587

年度 地区	29 漁獲量		
	放流数 千尾	河川捕獲 尾	沿岸漁獲 尾
北海道	928,954	1,644,418	15,724,054
青森県	87,890	121,937	1,079,157
岩手県	369,562	290,383	2,059,657
宮城県	58,003	135,649	815,425
福島県	10,510	32,227	1,506
茨城県	1,267	31,350	784
千葉県			
秋田県	20,110	46,414	96,461
山形県	30,014	73,737	71,022
新潟県	33,388	175,741	100,783
富山県	17,887	25,082	11,346
石川県	2,251	4,193	3,723
その他			
合計	1,559,836	2,581,131	19,963,918
本州計	630,882	936,713	4,239,864
計			17,368,472
			1,201,094
			2,350,040
			951,074
			33,733
			32,134
			0
			142,875
			144,759
			276,524
			36,428
			7,916
			0
			22,545,049
			5,176,577

年度 地区	元 漁獲量		
	放流数 千尾	河川捕獲 尾	沿岸漁獲 尾
北海道	1,041,308	2,336,559	15,223,079
青森県	49,746	54,503	672,350
岩手県	180,216	113,985	613,188
宮城県	19,970	52,102	222,620
福島県	1,124	2,662	290
茨城県	119	5,258	318
千葉県			
秋田県	20,631	42,463	62,252
山形県	28,000	87,001	66,185
新潟県	28,087	118,667	85,733
富山県	11,956	17,129	4,033
石川県	2,141	5,507	1,886
その他			
合計	1,383,298	2,835,836	16,951,934
本州計	341,990	499,277	1,728,855
計			17,559,838
			726,853
			727,173
			274,722
			2,952
			5,576
			0
			104,715
			153,186
			204,400
			21,162
			7,393
			0
			19,787,770
			2,228,132

※放流数は各道県水産担当課からの聞き取りによる。

# 14 さくらます沿岸漁獲量

単位:kg

年	魚市場	久慈	宮古	山田	釜石	大船渡	計
63		10,866	6,888	3,221	10,026	11,637	42,638
元		9,316	12,281	3,090	11,909	13,712	50,308
2		11,116	12,636	2,494	8,794	12,767	47,807
3		9,219	14,530	2,123	9,923	11,378	47,173
4		13,556	10,899	2,862	12,280	10,125	49,722
5		7,643	3,257	1,571	5,662	5,785	23,918
6		6,260	7,580	3,227	6,514	13,083	36,664
7		11,245	9,126	2,975	8,235	12,132	43,713
8		3,288	4,956	1,292	11,382	16,654	37,572
9		4,447	4,949	3,739	4,586	20,274	37,995
10		8,090	13,692	7,030	10,534	17,867	57,213
11		2,892	4,654	4,114	10,129	20,578	42,367
12		4,847	8,691	3,292	7,901	13,757	38,488
13		5,243	8,810	2,407	3,845	10,800	31,105
14		2,690	2,891	1,408	3,191	8,436	18,616
15		5,797	21,729	5,750	9,532	23,064	65,872
16		5,158	24,592	4,838	7,697	16,982	59,267
17		4,473	19,370	3,638	6,192	16,594	50,267
18		7,776	39,092	7,106	8,916	17,564	80,455
19		4,051	16,451	3,813	25,517	17,131	66,964
20		4,919	16,175	3,191	5,024	14,489	43,797

年	魚市場	久慈	宮古	山田	釜石	大船渡	計
21		5,244	12,360	4,269	4,710	13,025	39,608
22		12,041	21,712	8,074	7,511	28,395	77,733
23		2,588	19,283	60	308	2,902	25,141
24		2,715	11,837	975	1,466	10,397	27,390
25		4,974	17,288	5,985	2,729	15,023	45,999
26		4,784	18,251	4,909	4,765	26,488	59,198
27		6,718	10,467	3,341	5,175	7,262	32,963
28		5,395	16,751	5,372	6,577	8,681	42,776
29		7,722	11,954	4,219	6,526	1,513	31,934
30		6,432	17,419	4,959	7,373	14,300	50,482
元		15,131	12,000	4,075	8,129	23,613	62,948

- (注) 1 水産技術センター調べ(～平成15年)、フィッシャリーネットいわて集計結果(平成16年～平成20年)  
いわて大漁ナビ集計結果(平成21年～)
- 2 過去のさくらます漁獲統計は、地方名の混乱とます類として一括処理されている関係から、区分けが難しいため、整理されている5魚市場について記載。



## 15 令和元年度さくらすふ化放流成績

平成31年度さくらす河川捕獲・採卵数

水系名	河川名	1月			2月			3月			4月			5月	6月	7月
		全旬	全旬	上旬	全旬	全旬	中旬	下旬	全旬	全旬	全旬	全旬	全旬	全旬	全旬	全旬
安家川	安家川	0	0	0		15	11		14	22	11		21	0	0	
河川捕獲数合計		0	0	0		15	11		14	22	11		21	0	0	
採卵数(千粒)																

水系名	河川名	8月		9月			10月			11月	12月	合計
		全旬	上旬	中旬	下旬	上旬	中旬	下旬	全旬	全旬		
安家川	安家川	0	33	156		0	0	0	0	0	283	
河川捕獲数合計		0	33	156		0	0	0	0	0	283	
採卵数(千粒)		0	0	0	0	不明	不明	0	0	0	782	

平成31年度さくらす捕獲・採卵・蓄養成績

水系名	河川名	事業主体名	捕獲数			総使用数			採卵数	発眼卵数	実施期間	
			♀	♂	計	♀	♂	計			開始	終了
久慈川	養成群	久慈川漁協	0	0	0	1000	200	815	700	10/7	10/20	
安家川	安家川	下安家漁協	246	37	283	235	37	782	742	10/1	10/18	
閉伊川	養成群	閉伊川漁協	0	0	0	930	200	1116	不明	不明	不明	
県合計			246	37	283	1165	237	1898				

平成31年度さくらす稚魚ふ化成績(平成31年級)

收容場名	收容卵数(千粒)	区分	親魚捕獲水系	ふ化尾数(千尾)	ふ化率(%)	生産尾数(千尾)	生産率(%)
滝ふ化場	815	池産	県内河川	不明		不明	
	700※下安家発眼卵移入	そ上	安家川	630		500	
下安家ふ化場	782.0	そ上	安家川	721.0	92.2%	721.0	
	0	池産	安家川	0		0	
和井内養魚場	1116	池産	県内河川	不明		不明	
滝ふ化場	下安家発眼卵700千粒	そ上	安家川	630		500	
県合計				721			

※用語の定義

收容卵:ふ化槽に收容した卵数、若しくは検卵後の発眼卵数+死卵数  
 ふ化尾数:ふ化尾数(発眼卵数-ふ化槽での死卵数)、若しくは発眼卵数  
 生産尾数:3月末日時点(若しくはその前後)における飼育尾数  
 注)池産系の実験尾数は、選別、間引き後の生産尾数

平成31年度さくらす幼魚放流成績(平成30年級)

放流元收容場名	稚幼魚履歴	放流水系	放流河川	放流尾数	放流魚体		放流期間		標識部位	備考
					尾丈長	体重	開始	終了		
滝ふ化場	池産系	久慈川	久慈川・長内川	80,000	不明	不明	7/1	7/2	なし	
(小計)				80,000						
下安家ふ化場	安家川そ上系	安家川	安家川	82,445	不明	12.6g	7/8	7/8	耳石温度標識	
(小計)				109,612	不明	9.53g	7/16	7/16	耳石温度標識	
(小計)				192,057						
和井内養魚場	池産系	閉伊川	閉伊川	150,000	6~8cm	7~10g	4月	10月	なし	
(小計)			小国川	80,000	6~8cm	7~10g	4月	10月	なし	
			刈屋川	50,000	6~8cm	7~10g	4月	10月	なし	
			閉伊川	27,000	不明	不明	6/22	6/22	耳石温度標識	
			合計	307,000						
(小計)				499,057						

# 16 年度別さくらす幼魚放流尾数

単位:千尾

河川名	19年度	20年度	21年度	22年度	23年度	24年度	25年度	26年度	27年度	28年度	29年度	30年度	R元年度
久慈川	-	-	-	-	-	-	-	-	-	-	24.7	18.5	124.0
安家川	256.0	49.9	344.7	不明	不明	不明	不明	不明	不明	不明	95.3	200.4	241.6
小本川	-	-	-	-	-	-	-	-	-	-	6.0	60.0	50.0
撰待川	-	-	-	-	-	-	-	-	-	-	-	-	15.4
田老川	-	-	-	-	-	-	-	-	-	-	-	-	15.4
閉伊川	-	-	-	-	-	-	-	-	-	-	-	50.0	54.0
小鍬川	-	-	-	-	-	-	-	-	-	-	-	-	-
鶉住居川	-	-	-	-	-	-	-	-	-	-	-	16.7	42.6
甲子川	-	-	-	-	-	-	-	-	-	-	-	-	-
片岸川	-	-	-	-	-	-	-	-	-	-	-	-	-
熊野川	-	-	-	-	-	-	-	-	-	-	-	-	-
盛川	-	-	-	-	-	-	-	-	-	-	24.7	18.5	44.1
気仙川	-	-	-	-	-	-	-	-	-	-	-	16.7	42.5
豊沢川	-	-	-	-	-	-	-	-	-	-	69.1	29.0	61.0
馬淵川	-	-	-	-	-	-	-	-	-	-	-	24.0	56.0
栗石川	-	-	-	-	-	-	-	-	-	-	-	-	-
稗貫川	-	-	-	-	-	-	-	-	-	-	-	-	-
計	256.0	49.9	344.7	不明	不明	不明	不明	不明	不明	不明	219.8	433.8	746.6

※内水面水産技術センターによる試験放流分を含む

# 17 さけ・ます人工ふ化場位置図(令和2年3月31日現在)

- 沿岸ふ化場 19カ所
- 北上川水系ふ化場 12カ所
- 計 31カ所

