

白銀に映えるみんなの
夢・未来

特別国民体育大会冬季大会スキー競技会

いわて八幡平 白銀国体
報告書

2023.2.17fri → 20mon | 会場：八幡平市

IWATE  2023

国民体育大会マーク



昭和22年に国民体育大会のシンボルとして制定され、第2回大会から使用されることになりました。

30度右傾斜した赤色の火炎を直径10分の1の幅の紺青色の円帯で囲んであります。

スポーツを行う者の心得 「日本スポーツ協会スポーツ憲章」抜粋

- スポーツを愛し、楽しむために、自発的に行う。
- 競技規則はもとより、自ら属する団体の規則を尊重し、フェアプレーの精神を尊重する。
- 常に相手を尊重しつつ、自己の最善を尽くす。
- アンチ・ドーピングに関する規定を遵守する。

大会愛称

いわて^{はち}八幡^{まん}平^{たい} 白銀^{はく}国体^{ぎん}

岩手県八幡平市で開催される国体であることが分かり、雪、白銀の中での競技をイメージして表現しています。

スローガン

白銀に 映えるみんなの 夢・未来

白いゲレンデに映える選手はもちろん、スタッフや応援する人など大会に関係する全ての人の夢や未来が輝いて欲しいという願いを込めています。

マスコット わんこきょうだい そばっち



ジャイアントスラローム



スペシャルジャンプ
コンバインドジャンプ



クロスカントリー
コンバインドクロスカントリー

協賛企業・団体一覧 (敬称略)



国体パートナー



大塚製薬



三井住友海上

MS&AD INSURANCE GROUP

セレスポ

時事通信

冬季国体パートナー

KomakusaFarm



冬季国体スポンサー

株式会社十文字チキンカンパニー



快適環境サプライヤー



一生涯のパートナー

第一生命

Dai-ichi Life Group



冬季国体サポーター



～おかげさまで40年～
岩手県民共済



冬季国体サプライヤー

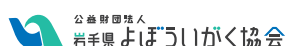

大会協力企業

医療法人日新堂八角病院

東北電力ネットワーク株式会社
岩手支社・盛岡電力センター

開始式「競技会開始宣言」

岩手県知事 達増 拓也

特別国民体育大会冬季大会スキー競技会に御参加の皆様、ようこそ岩手県にお越しくださいました。「いわて八幡平白銀国体」を、全国からお越しいただいた選手・監督・役員を始め関係の皆様とともに開催できますことは、この上ない喜びであり、岩手県民を代表して心から歓迎いたします。

東日本大震災津波から12年が経過しようとしています。本大会では、これまで全国からいただいた御支援に対し、改めて感謝の意を表するとともに、来県された皆様に復興の姿を御覧いただけるよう、県民が一つになって、皆様をお迎えします。

岩手県では、昨年9月に「日本スポーツマスターズ岩手大会」、10月に「クライミングワールドカップ」などのスポーツイベントが開催され、また、北京オリンピックでは小林陵侑選手、メジャーリーグでは大谷翔平・菊池雄星両選手といった本県出身選手が活躍するなど、県民のスポーツへの関心が高まっています。このような中で、2016年の「希望郷いわて国体・いわて大会」から7年ぶりとなる本競技会を本県で開催できますことは、大変意義深いものであります。

岩手県は、海と山に囲まれた雄大な自然と3つの世界遺産「平泉」、「橋野鉄鉱山」、「御所野遺跡」に代表される歴史的・文化的魅力に加え、山海の幸に恵まれた食文化などの多彩な魅力にあふれており、こうした魅力にも触れていただきながら、来県された皆様にとって思い出に残る大会となるよう祈念しております。

選手の皆様におかれましては、郷土の誇りを胸に、日頃の練習の成果を存分に発揮され、岩手・八幡平での熱戦を機に、世界へ羽ばたき、活躍されることを祈念し、ここに、特別国民体育大会冬季大会スキー競技会「いわて八幡平白銀国体」の開始を宣言いたします。

日本スポーツ協会あいさつ

公益財団法人 日本スポーツ協会 会長 伊藤 雅俊

日本百名山「岩手山」をはじめとした雄大な自然や、「中尊寺」などの世界遺産を有する、ここ岩手県において、特別国民体育大会冬季大会スキー競技会が開催されますことは、誠に喜ばしい限りです。

特別国民体育大会は、新型コロナウイルス感染症拡大の影響のため、2020年に開催を予定していた、第75回国民体育大会、鹿児島国体の延期により、本年の冬季大会と秋の本大会を、回数を持たない大会として開催します。

本年開催の大会が、国体の名称で行う最後の大会となり、来年開催の第78回大会から、国民スポーツ大会に変わります。

このたびの、「白銀に 映えるみんなの 夢・未来」のスローガンには、白いゲレンデに映える選手の夢や未来が輝くように、願いが込められています。

栄えある郷土の代表として参加される選手の皆さんには、フェアプレー精神のもと、日頃鍛えた「力と技」を存分に発揮し、スポーツの素晴らしさを実感するとともに、国体を楽しみながら、この経験が、将来の「輝き」につながるよう、切望いたします。

結びに、昨年9月に開催した「日本スポーツマスターズ2022」に引き続き、全国から多くの選手、関係者をお迎えいただきます岩手県、並びに八幡平市はもとより、施設の改修整備に多大なご支援を賜りました、日本スポーツ振興センターをはじめとする多くのご関係の方々のご理解とご尽力に対しまして、心から感謝の意を表し、あわせて大会の成功を祈念申し上げ、あいさつといたします。

開始式②

スポーツ庁あいさつ

スポーツ庁長官 室伏 広治

岩手山や安比高原など豊かな自然環境に恵まれた、ここ岩手県八幡平市において、特別国民体育大会冬季大会スキー競技会が開催されるにあたり、一言御挨拶申し上げます。

選手の皆さん、栄えある郷土の代表として「いわて八幡平白銀国体」に出場されますことを、心からお慶び申し上げます。

昨年開催された、北京オリンピック競技大会において、日本選手団は、冬季大会過去最多の18個のメダルの獲得や数々の記録更新など優秀な成績を収め、多くの国民に夢と感動をもたらしてくれました。

本大会は、「白銀に 映えるみんなの 夢・未来」のスローガンのもと、国民に夢と感動を与えとともに、ウインタースポーツの魅力を全国に発信し、スキー競技の更なる発展に寄与するものと確信しております。

選手の皆様におかれましては、これまで積み重ねてこられた練習の成果を遺憾なく発揮されるときともに、全国の仲間や岩手県の皆さんとの親睦を深められ、本大会が皆様方にとって心に残る大会となるよう願っております。

スポーツ庁としましては、「感動していただけるスポーツ界」を目指し、国際競技力の向上をはじめとして、スポーツを通じた健康増進、国際交流・協力、地域活性化、障害者スポーツの振興等に取り組んでまいります。引き続き御支援、御協力をお願いいたします。

結びに、大会開催にあたり御尽力いただきました地元岩手県並びに八幡平市をはじめ関係の皆様方の御支援・御協力に対し、心から感謝の意を表しまして、挨拶といたします。

選手の皆さん頑張ってください。

中央競技団体あいさつ

公益財団法人 全日本スキー連盟 会長 勝木 紀昭

このたび、「特別国民体育大会冬季大会スキー競技会」が、スローガン「白銀に 映えるみんなの 夢・未来」のもと、岩手県八幡平市で盛大に開催されますことを心よりお慶び申し上げます。

2020年に新型コロナウイルス感染症の感染拡大により鹿児島県を開催地とした本大会が2023年に延期されたことに伴い、本大会は大会回数を数えない特別大会となります。感染症の脅威は現在も完全には収束せず、with コロナという新しい生活様式が定着しつつあります。スポーツのみならず、世界各国の人々の生活や社会にも大きな影響を与えたコロナ禍において、徹底した感染症対策を施したうえで本大会の開催にご尽力いただいておりますことに、心から感謝を申し上げます。

また、国民体育大会は2024年の第78回大会以降、「国民スポーツ大会」へと改称が予定されており、本大会が冬季国体としては最後の大会となります。そんな記念となる大会に参加される皆さまが、これまで培ってきたテクニックやパフォーマンスをいかに発揮し、白熱した戦いを繰り広げてくれることを期待しておりますとともに、スキーを通じてお互いの親睦を深め、それぞれの競技活動をいっそう豊かなものにしていただきたいと願っております。

終わりに、本大会の開催にあたり、多大なるご尽力とご支援を賜りました文部科学省はじめ、関係団体、諸機関、大会関係者、八幡平市の皆様には深甚なる敬意を表するとともに、本大会の成功を祈念し、あいさつとさせていただきます。

全国各地から多数の選手、監督並びに役員の皆様をお迎えし、特別国民体育大会冬季大会スキー競技会「いわて八幡平白銀国体」を盛大に開催できますことは、県民にとって大きな喜びであり、岩手県議会を代表いたしまして、ご来県の皆様を心から歓迎申し上げます。

また、日々の厳しい練習を乗り越え、予選を勝ち抜き、本大会への出場を果たされた選手の皆様、誠におめでとうございます。

新型コロナウイルスの感染拡大が、社会生活・経済活動に広く影響を及ぼす中、スポーツ活動についても、練習環境の変化や大会等の中止を余儀なくされるなど、本大会への出場に向け、様々なご苦労があったものと存じます。

このような中、逆境を乗り越え、ひたむきに競技に臨まれる選手の皆様の姿は、東日本大震災津波からの復興に取り組む方々に、勇気と感動を与えるとともに、次世代を担う後輩達にとっても、大きな励みとなり、今後の目標になるものと確信しているところであります。

本大会は、夢と希望を与える国内最大のスポーツの祭典であります。

選手の皆様におかれましては、郷土の代表としての誇りを胸に、研ぎ澄まされた集中力と日頃鍛えた技術を遺憾なく発揮されますとともに、地域を超えた友好・親善を深められ、心に残る特別な大会となりますようお願いいたします。

また、ご来県の皆様には、この機会に、岩手の豊かな自然や美しい景観、歴史・文化、沿岸各地の海の幸をはじめ本県自慢の美味しい食材を存分に堪能され、大会の良き思い出としていただければ幸いです。

結びに、本大会の開催にあたり、ご尽力いただきました関係者の皆様に深く感謝申し上げますとともに、本大会のご成功と選手の皆様のご健闘を心からお祈り申し上げ、歓迎のことばといたします。

歓迎のことば

全国各地から多くの選手団、役員の皆様をお迎えし、「白銀に 映えるみんなの 夢・未来」のスローガンのもと、特別国民体育大会冬季大会スキー競技会「いわて八幡平白銀国体」を自然豊かなここ八幡平市において開催できますことは、誠に光栄であり、市民とともに心から歓迎申し上げます。

さて、国民体育大会は、八幡平市出身の小林陵侑選手をはじめ世界で活躍する多くの選手が優秀な成績を残されている国内最高峰の大会の一つであります。競技会場においては、選手の皆様が最高のパフォーマンスを発揮できますように、陸上自衛隊岩手駐屯地の隊員の皆様や多くの競技役員の協力をいただきながら、2月10日から今日まで、万全な競技会場の整備に努めていただいております。

出場される選手の皆様には、郷土の代表として日ごろ鍛えた技術と精神力を遺憾なく発揮されるとともに、八幡平市に集われた方々との友情を育み、思い出深い大会にしたいと願っております。

開始式に参加されている皆様、この会場を彩っているリンドウの花にお気づきでしょうか。八幡平市のリンドウの花は、「安代りんどう」のブランド名で生産量日本一を誇っており、2021年に開催された東京オリンピック・パラリンピックでは、ビクトリーブーケに岩手県の花としてこのリンドウが使用されたものであります。今大会におきましても、アフリカ・ルワンダで生産した「安代りんどう」のビクトリーブーケを上位入賞者にお渡しして、その栄誉を称えさせていただきます。

また、八幡平市は、「農（みのり）と輝（ひかり）の大地」をスローガンに、農業と観光を中心とした交流人口の増加を目指したまちづくりを進めております。お越しいただいた皆様には、市内各所にお立ち寄りいただき、八幡平市の物産や食文化にも触れていただければ幸いです。

結びに、本大会の開催にあたり、ご尽力を賜りました関係者の方々に心から感謝を申し上げますとともに、本大会の成功と選手皆様のご健闘をご祈念申し上げまして、歓迎のことばといたします。

中央競技団体あいさつ

公益財団法人 全日本スキー連盟 理事 林 辰男

本日「特別国民体育大会冬季大会スキー競技会」の表彰式を無事に迎える運びとなりました。本大会において総合優勝を果たされた「北海道」の選手団の皆様、そして個人の成績において活躍された皆様には、日ごろのたゆまぬ努力が実を結んだ結果であると、心よりお祝い申し上げます。

今大会は、出場した全ての選手の皆さまにとって十分に力が発揮できた素晴らしい大会であったと確信しております。また、多くの応援サポーターの皆様にとっても心に残る大会であったと推察申し上げます。このような素晴らしい大会が無事終了できたことを喜ぶとともに、今後もこのような大会が数多く開催できるよう、中央競技団体として誠心誠意努力して行きたいと考えております。

そして少しでも多くの皆様にスノースポーツの楽しさと素晴らしさを伝え、スノースポーツ界の活性化と発展につなげるべく努力をして参りたいと考えております。

重ねて、今大会を盛会に導かれた公益財団法人日本スポーツ協会、文部科学省、岩手県・八幡平市、そして多くの大会関係者の皆様のご努力、ご尽力に深甚なる敬意を表すとともに、心より感謝を申し上げます。

来年の「第78回国民スポーツ大会冬季大会スキー競技会」は山形県にお願いしております。今大会同様、熱い戦いが繰り広げられることを期待しております。

来年の山形県での再会をお約束し、中央競技団体としてのあいさつに代えさせていただきます。

会場地あいさつ

八幡平市長 佐々木 孝弘

今大会において優秀な成績を収められました選手団の皆さん、誠におめでとうございます。

選手に最高の舞台を用意するために献身的にご協力いただいた陸上自衛隊岩手駐屯地協力隊員及び競技役員、そして大会運営にご協力いただきました日本スポーツ協会並びに全日本スキー連盟をはじめとする皆様に、厚く御礼申し上げます。

選手の皆様にとって、八幡平市での大会はいかがだったでしょうか。

私たちは、猛スピードで次々と華麗にターンをするジャイアントスラローム、息遣いが聞こえるほど躍動的なクロスカントリー、風切り音とともに大空を舞うジャンプとそれぞれの種目から、魂を揺さぶられる感動をいただきました。スキーの競技人口は減っている中ではありますが、観戦をした子どもたちの中から、皆様に続く未来の選手が多く生まれることを期待してやみません。

そして、今大会において、力の限り最後まで頑張りぬいた選手、選手を支えた監督、コーチ、ワックスマンなどのサポートスタッフ、全ての方に賛辞を送ります。

結びに、皆様の今後益々のご活躍と、国民スポーツ大会となる来年の山形大会がより成功裏に開催されますことをご祈念申し上げ、会場地のあいさつといたします。

表彰式「競技会終了宣言」

岩手県副知事 八重樫 幸治

全国からお集まりいただきました選手・役員の皆様、4日間にわたる大会、大変お疲れ様でした。

郷土の代表として選手の皆様が繰り広げられた熱戦は、大きな感動を呼びました。また、全国から御参加の皆様との交流は、我々、岩手県民にとってかけがえのない大きな財産となりました。

おかげをもちまして、競技、式典等、予定された内容を無事終えることができました。今大会の開催に当たり、準備・運営に御尽力いただきました役員並びに関係の皆様に、深く感謝いたしますとともに、選手の皆様の今後ますますの御健勝、御活躍を心からお祈り申し上げ、ここに、特別国民体育大会冬季大会スキー競技会「いわて八幡平白銀国体」の終了を宣言いたします。

おもてなし機運の高まり

2022.8.1 盛岡さんさ踊り



2022.9.28 県庁前カウントダウンボード除幕セレモニー



2022.11.3 開催 100 日前イベント (イオンモール盛岡)



2022.12.16 開催 2ヶ月前イベント (JR 盛岡駅)



感謝と歓迎の意をこめ、オール岩手でおもてなし

オリジナル弁当箱で
岩手の魅力をおいしくPR



大会期間中に選手等へ配られるオリジナル弁当箱を作製しました。世界遺産である「平泉」「橋野鉄鉱山」「御所野遺跡」をはじめ、県内の観光名所をデザインに取り入れ、全国から訪れる選手の皆さんへ岩手の魅力を発信しました。

オリジナルユニフォームで
ボランティアが活躍



日本スポーツマスターズ2022岩手大会、クライミングW杯いわて盛岡2022に引き続き、いわて八幡平白銀国体を支えるチームとして、オリジナルのボランティア用のユニフォームを着用したボランティアの皆さんが各会場で活躍しました。

開始式①

(2023.2.17)

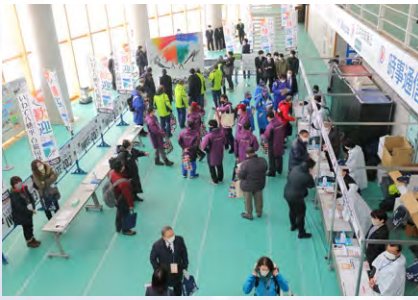

開始式②

(2023.2.17)



表彰式

(2023.2.20)



ジャイアントスラローム

(2023.2.18 ~ 20)



スペシャルジャンプ

(2023.2.17～18)

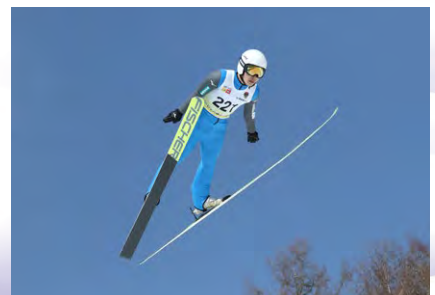
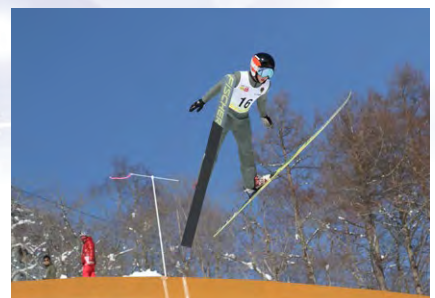
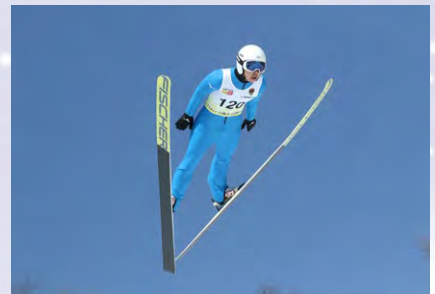

コンバインド

(2023.2.17・19)

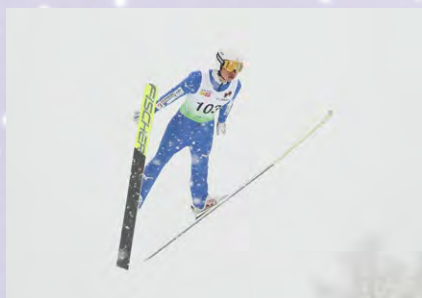
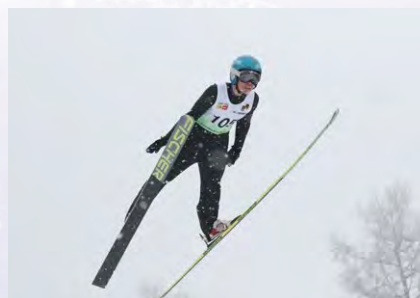

クロスカントリー

(2023.2.18 ~ 20)



大会のその先を見据えて①

【多くの人に支えられた大会】

多くのボランティア、自衛隊及び競技役員等に支えられ、今大会が成功しました。



大会のその先を見据えて②



【ジャンプ会場における新システムの導入】

今大会を機に「クーリングシステム」を導入、気温上昇などによる助走路（氷）の融解を抑制し、競技中の公平な条件と選手の安全性を確保した。また、助走路整備における競技役員の作業量の軽減及び安全性の確保が図られた。

選手の安全性向上のためインラン、ランディング、アウトランの防護板を改修したほか、3面式スタートシグナルを設置し、競技の円滑な運営に寄与した。

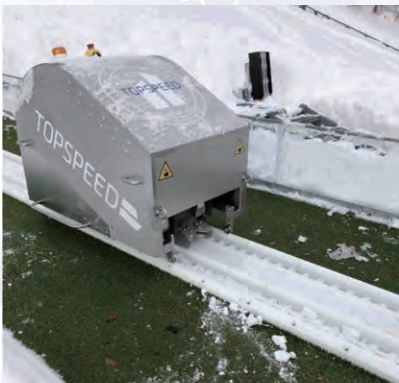

成果品①

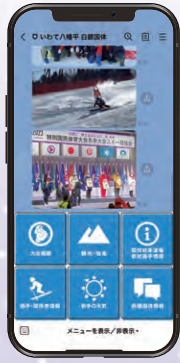

公式 LINE アカウント



公式ポスター



懸垂幕



横断幕



のぼり



公式チラシ



LINE 登録促進チラシ



ID カード



ID ケース

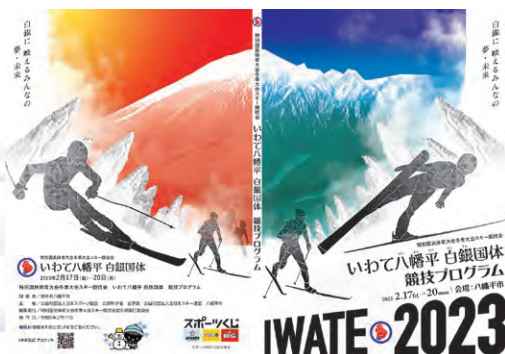

競技プログラム



表彰状・賞状・ケース

成果品②



うちわ



クリアファイル



コーステープ

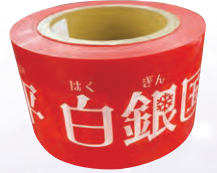

IWATE 2023 いわて八幡平 白銀国体



お弁当箱



卓上カレンダー



フォトスポット



三角ポップ



ステッカー



蛍光ペン



シートシール



タオルハンカチ



ユニフォーム



フェイスガード



いわて牛 焼肉セット



盛岡広域特産品詰め合わせ

団体表彰副賞



ビブス



トートバッグ



ポンチョ



種目別表彰副賞

特別国民体育大会冬季大会スキー競技会 いわて八幡平 白銀国体 報告書

目 次

国民体育大会マーク／スポーツを行う者の心得	ジャイアントスラローム入賞者一覧	23
大会愛称／スローガン／マスコット	スペシャルジャンプ入賞者一覧	24
協賛企業・団体一覧	コンバインド入賞者一覧	25
・開始式「競技会開始宣言」	クロスカントリー入賞者一覧	26
・日本スポーツ協会あいさつ	クロスカントリー（リレー）入賞者一覧	27
・スポーツ庁あいさつ	【役員編】	
・中央競技団体あいさつ	大会役員	30
・歓迎のことは（岩手県議会議長）	大会役員編成基準	33
・歓迎のことは（八幡平市長）	競技会役員	34
・中央競技団体あいさつ	競技会役員編成基準	36
・会場地あいさつ	組織委員会	37
・表彰式「競技会終了宣言」	陸上自衛隊協力隊編成表	38
記録写真	招待者の範囲	39
競技会日程と会場一覧	ジャイアントスラローム競技役員表	40
【式典編】	スペシャルジャンプ競技役員表	41
式典次第（開始式・表彰式）	コンバインドジャンプ競技役員表	42
開始式・表彰式参加にあたっての留意事項	コンバインドクロスカントリー競技役員表	43
開始式会場図	クロスカントリー競技役員表	44
表彰式会場図	【資料編】	
出演者等一覧	岩手県実行委員会	46
式典音楽使用曲一覧	岩手県実行委員会会則	47
【会場編】	岩手県実行委員会事務局規程	50
会場位置図	八幡平市実行委員会	53
会場周辺案内図	八幡平市実行委員会会則	54
ジャイアントスラローム競技会場図	八幡平市実行委員会事務局規程	58
ジャイアントスラローム競技コース図・断面図	岩手県大会実施本部組織図	62
ジャンプ競技会場図	八幡平市実施本部組織図	63
ジャンプ競技会場プロフィール	宿泊要項	64
クロスカントリー競技会場図	輸送交通要項	68
クロスカントリー競技コース図・縦断面図	医療救護要項	70
コンバインドクロスカントリー競技会場図	都道府県別参加人数一覧表	71
コンバインドクロスカントリー競技コース図・縦断面図	種目別参加人数一覧表	72
【競技記録編】	大会参加者数	74
スキー競技会得点表（男子）	各種業務実績	76
スキー競技会得点表（女子）	経過概要	86
スキー競技男女総合成績（天皇杯）		
女子総合成績（皇后杯）		

競技会日程と会場一覧

1 スキー競技会

会 場 地	式 典 ・ 競 技		日 程				会 場	所 在 地
			2023 年2月					
			17 日 (金)	18 日 (土)	19 日 (日)	20 日 (月)		
八 幡 平 市	開 始 式		◎				八幡平市総合運動公園 体育館	八幡平市大更 37-105-2
	表 彰 式					◎		
	ジャイアントスラローム			○	○	○	安比高原スキー場	八幡平市安比高原
	スペシャルジャンプ		◇	○			矢神飛躍台	八幡平市矢神地内
	コンバインド	ジャンプ	◇ ◆		○			
		クロスカントリー				○		田山クロスカントリー コース
クロスカントリー				○	○	○		

(凡例) ◎開始式・表彰式 ○競技日 ◇公式練習日 ◆予備ラウンド

2 全国会議

会 議 名	日 時	会 場	所 在 地
全国代表者会議	2023 年2月 16 日 (木) 13:00 ~	ANA ホリデイ・インリゾート 安比高原ヒルズ	八幡平市安比高原
全国報道員会議	2023 年2月 16 日 (木) 16:30 ~		

3 監督会議

会 議 名	日 時	会 場	所 在 地
ジャイアントスラローム	2023 年2月 16 日 (木) 14:30	安比プラザ	八幡平市安比高原
スペシャルジャンプ コンバインド	2023 年2月 16 日 (木) 14:30	八幡平市田山スキー場 スキーセンター2F	八幡平市矢神 8-1
クロスカントリー	2023 年2月 16 日 (木) 14:30	八幡平市田山体育館	八幡平市田中下タ 78

式典編

式典次第（開始式・表彰式）

開始式・表彰式参加にあたっての留意事項

開始式会場図

表彰式会場図

出演者等一覧

式典音楽使用曲一覧



特別国民体育大会冬季大会スキー競技会

いわて八幡平 白銀国体

IWATE  2023

開始式・表彰式 次第

【開始式】

- ◇ 期 日 : 令和5年2月17日(金)
 ◇ 会 場 : 八幡平市総合運動公園体育館

順	次 第	時 刻
1	開場	14:00
2	役員・選手団集合開始	14:15
3	役員・選手団着席完了	14:49
4	歓迎アトラクション	14:50
5	参加都道府県旗入場・選手団紹介	15:15
6	開式通告	15:40
7	競技会開始宣言	15:41
8	国旗儀礼	15:44
9	大会旗・日本体育協会旗・実施競技団体旗儀礼	15:46
10	大会会長トロフィー返還	15:48
11	日本スポーツ協会あいさつ	15:52
12	スポーツ庁あいさつ	15:55
13	中央競技団体あいさつ	15:58
14	歓迎のことば	16:01
15	選手代表宣誓	16:10
16	閉式通告	16:13
17	役員・選手団解散	16:14

【表彰式】

- ◇ 期 日 : 令和5年2月20日(月)
 ◇ 会 場 : 八幡平市総合運動公園体育館

順	次 第	時 刻
1	開場	15:00
2	役員・選手団集合開始	15:30
3	役員・選手団着席完了	15:59
4	開式通告	16:00
5	成績発表	16:01
6	競技会表彰状授与	16:09
7	競技会大会会長トロフィー授与	16:25
8	中央競技団体あいさつ	16:28
9	会場地あいさつ	16:31
10	国旗儀礼	16:34
11	競技会終了宣言	16:36
12	閉式通告	16:37
13	役員・選手団解散	16:38

スキー競技会 開始式・表彰式参加にあたっての留意事項

【開始式】

1 会場

開始式は、八幡平市総合運動公園体育館で行います。

2 参加都道府県選手団について

(1) 受付

ア 14 時 00 分から会場入口の正面にある「選手団受付」で、選手団の受付を開始します。

※ 「特別国民体育大会冬季大会スキー競技会【いわて八幡平白銀国体】新型コロナウイルス感染症拡大防止ガイドライン（以下、「感染症拡大防止ガイドライン」という。）」に基づき、健康管理アプリ「GLOBAL SAFETY」又は体調管理チェックシートを提示してください。

詳細については、「感染症拡大防止ガイドライン」の「3 参加者において遵守すべき事項」、「4 会場内において実施すべき事項」を参照してください。

イ 選手団の代表者は、14 時 45 分までに受付を済ませてください。その際、選手団の代表者は、「感染症拡大防止ガイドライン」における「様式3(特別国民体育大会冬季大会スキー競技会参加者総括表)」により、都道府県名、開始式参加人数（旗手、大会会長トロフィー返還者を含む9名以内）を報告してください。

受付終了後、14 時 49 分までに、指定された各選手団席に着席してください。

ウ 旗手は、プラカードとともに行進を行います。受付終了後、14 時 20 分までに都道府県旗手・プラカード集合場所（会場後方）に集合してください。旗手行進要領を説明します。

エ 大会会長トロフィー返還者には、座席において、14 時 30 分に係員が返還方法を説明します。

(2) 入場方法

ア 行進は、プラカードと旗手のみとし、沖縄県を先頭に南の都道府県から順に行い、最後に岩手県が行進します。

イ 係員の指示に従い、プラカード、旗手の順に入場します。

ウ 「〇〇県選手団、団長〇〇〇〇、旗手〇〇〇〇」と紹介されたら、〇〇県選手団はその場に起立し、周囲に軽く手を振り、会釈をして着席してください。以下、これに続けてください。

エ 入場の終わった旗手は、旗手席に着席してください。

(3) 選手代表宣誓時の旗手

各都道府県旗手の集合は行いません。宣誓台へ集合する旗手は岩手県旗手のみです。

(4) 退場方法

式終了後は、係員の指示に従い退場してください。

【表彰式】

1 会場

表彰式は、八幡平市総合運動公園体育館で行います。

2 参加都道府県選手団について

(1) 受付

ア 15 時 00 分から会場入口の正面にある「選手団受付」で、選手団の受付を開始します。

イ 選手団の代表者は、15 時 55 分までに受付を済ませ、受付終了後、各選手団は、15 時 59 分までに選手団席に着席してください。

ウ 受付の際、各都道府県選手団の代表は、都道府県名、人数を報告してください。

(2) 表彰状・会長トロフィー受賞

表彰状（スキー競技会男女総合第1位～第8位、女子総合第1位～第8位）及び大会会長トロフィー（総合第1位）の都道府県受賞者は、15 時 30 分までに係員の指示にしたがって受賞者席に着席してください。係員が受賞方法の説明を行います。

【その他】

1 開始式では、式典用駐車証の無い車両は駐車できませんので、ご注意ください。

2 開始式・表彰式とも、都道府県旗は、持参する必要はありません。

3 開始式・表彰式とも、昼食の斡旋は行いません。

4 開始式・表彰式とも、手荷物は各自で管理ください。

開始式会場図

1階面積 1653.9㎡
2階定員 400名

選手団席合計：432席

1階席 856席（情報保証席除く）
2階席 380席（指令・照明ブース除く）

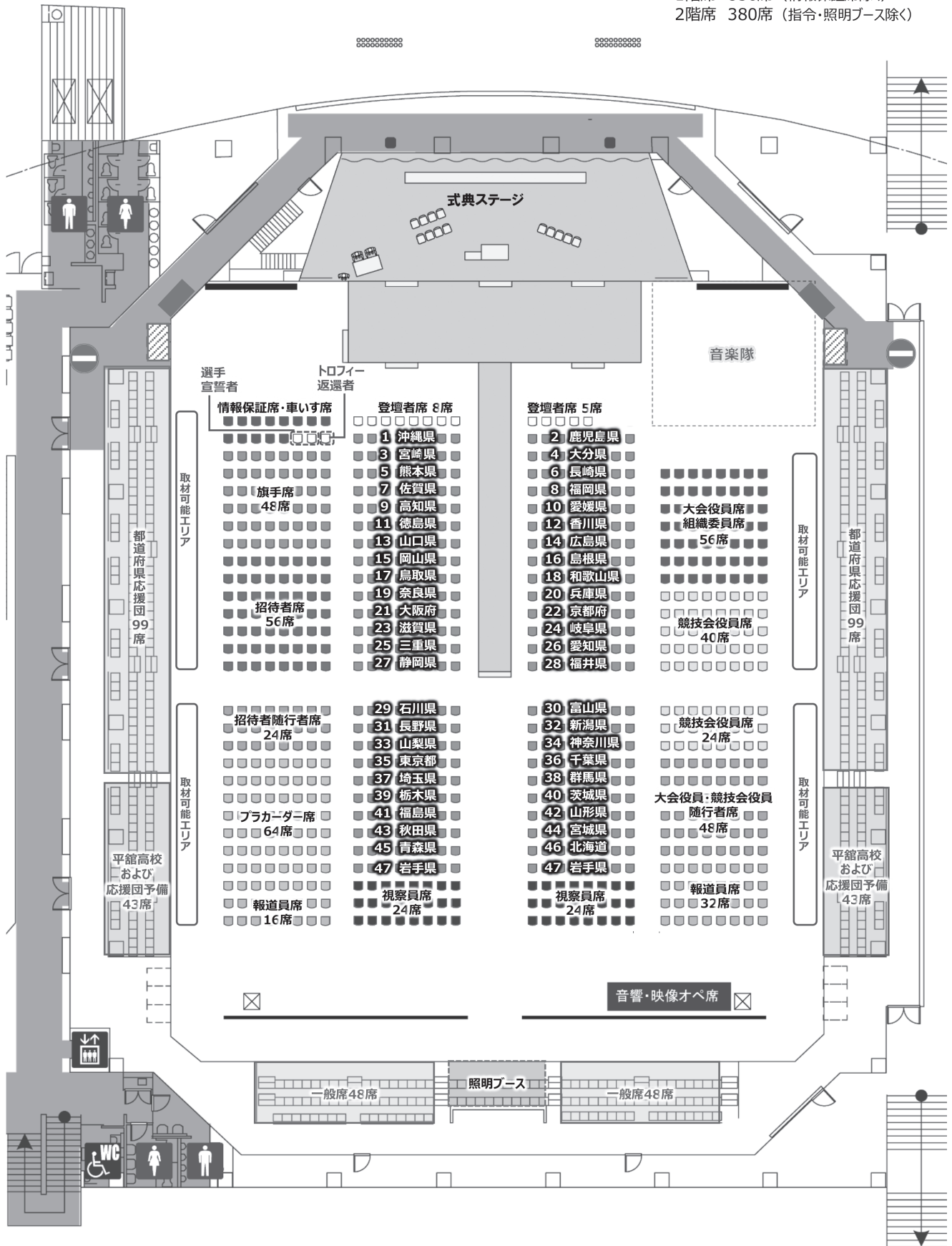

表彰式会場図

1階面積 1653.9㎡
2階定員 400名

選手団席合計：176席

1階席 360席（情報保証席除く）

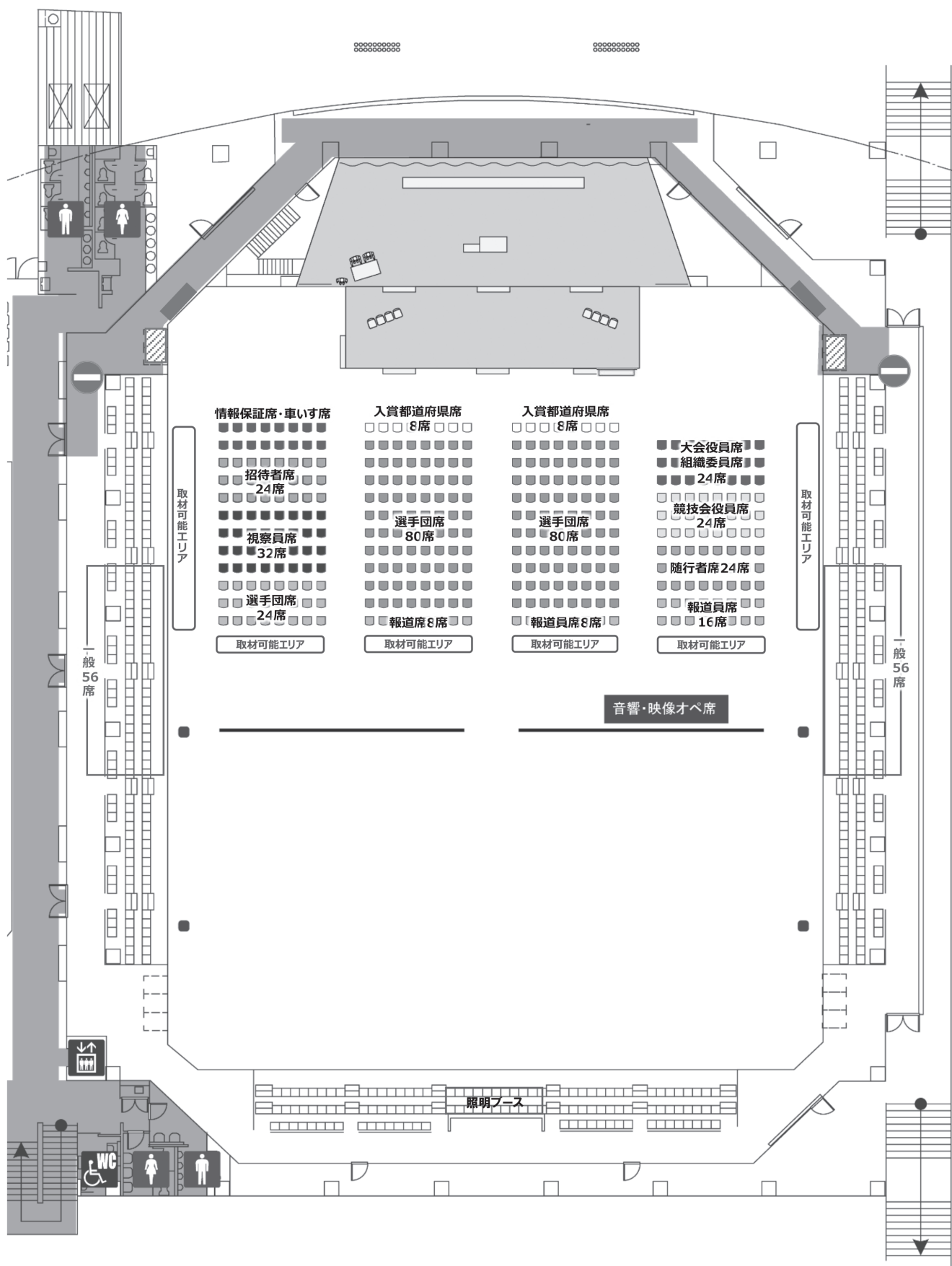

スキー競技会 出演者等一覧

1 音楽隊

区 分	出 演 団 体 名 (個 人)	人 数
吹奏楽隊	岩 手 県 警 察 音 楽 隊	23
隊 長	木野下 博道(岩手県警察音楽隊隊長)	—
指 揮 者	佐藤 貴紀(岩手県警察音楽隊楽長)	—

2 歓迎アトラクション

区 分	出演団体名(個人)	人 数
太鼓演奏	八 幡 平 市 立 柏 台 小 学 校	11
チアリーディング	岩手ビッグブルズ専属チア「Red Charm」	6

3 補助員等

区 分	出演団体名(個人)	人 数
プラカード・ 県旗受取者等	岩 手 県 立 平 館 高 等 学 校	89
開 始 式 司 会	(株)IBC 岩手放送 アナウンサー 江幡 平三郎	—
	フリーアナウンサー 千葉 星子	—
表 彰 式 司 会	(株)IBC 岩手放送 アナウンサー 浅 見 智	—
	フリーアナウンサー 千葉 星子	—

スキー競技会 式典音楽使用曲一覧

【開始式】

演 奏 場 面	使 用 曲	作・編 曲 者
参加都道府県旗入場・選手団紹介	「March-Chagu-Chagu (2016 いわて国体委嘱作品)」	作曲 八木澤 教司
	2016 年いわて国体委嘱作品 花は咲く(岩手ゆかりの行進曲メドレーより)	編曲 八木澤 教司
	1970 年岩手国体委嘱作品 行進曲「躍進」	作曲 岩井 直博
開 式 通 告	2016 年いわて国体委嘱作品 ファンファーレⅠ	作曲 八木澤 教司
競 技 会 開 始 宣 言	2016 年いわて国体委嘱作品 ファンファーレⅡ	作曲 八木澤 教司
国 旗 儀 礼	国歌「君が代」	古歌 作曲 林 広守 編曲 保科 洋
大会旗・日本体育協会旗・実施競技団体旗儀礼	「若い力」	作詞 佐伯 孝夫 作曲 高田 信一 編曲 保科 洋
大会会長トロフィー返還	「得賞歌」(見よ勇者は帰りぬ)	作曲 G.F. Händel 編曲 保科 洋
選 手 代 表 宣 誓	2016 年いわて国体委嘱作品 ファンファーレⅢ	作曲 八木澤 教司
閉 式 通 告	2016 年いわて国体委嘱作品 ファンファーレⅣ	作曲 八木澤 教司

【表彰式】(CD演奏)

演 奏 場 面	使 用 曲	作・編 曲 者
開 式 通 告	2016 年いわて国体委嘱作品 ファンファーレⅠ	
表 彰 状 授 与 大会会長トロフィー授与	「得賞歌」	
国 旗 儀 礼	国歌「君が代」	古歌 作曲 林 広守 編曲 保科 洋
競 技 会 終 了 宣 言	2016 年いわて国体委嘱作品 ファンファーレⅤ	作曲 八木澤 教司
閉 式 通 告	2016 年いわて国体委嘱作品 ファンファーレⅣ	作曲 八木澤 教司

MEMO

Handwriting practice lines consisting of 20 horizontal dotted lines.



会場編

会場位置図

会場周辺案内図

ジャイアントスラローム競技会場図

ジャイアントスラローム競技コース図・断面図

ジャンプ競技会場図

ジャンプ競技会場プロフィール

クロスカントリー競技会場図

クロスカントリー競技コース図・縦断面図

コンバインドクロスカントリー競技会場図

コンバインドクロスカントリー競技コース図・縦断面図



特別国民体育大会冬季大会スキー競技会

いわて八幡平 白銀国体

IWATE  2023

会場位置図



会場周辺案内図

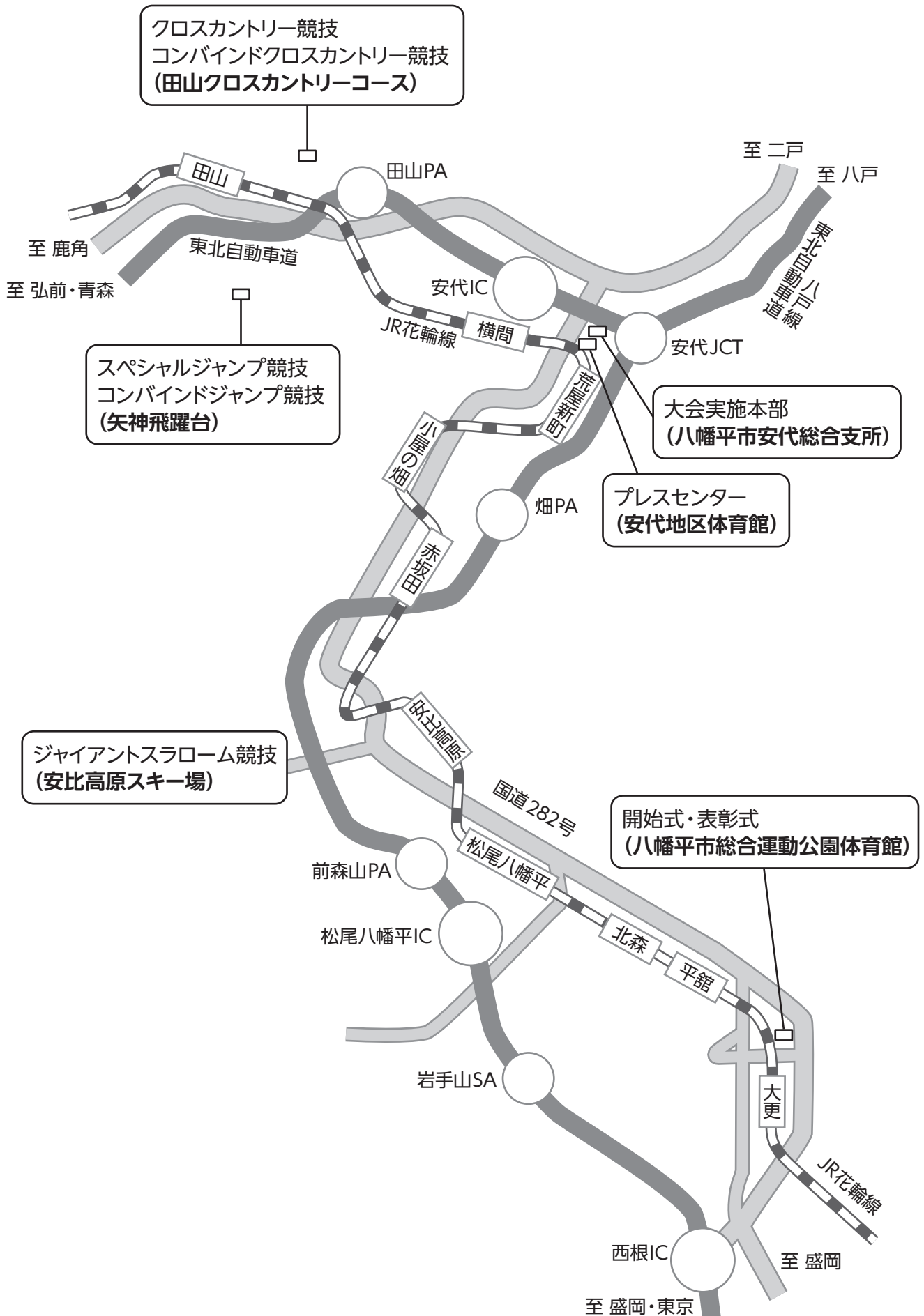

ジャイアントスラローム競技会場図

No.	施設名称
1	スタートハウス
2	ジュリー室
3	競技本部
4	競技役員控室
5	救護室
6	マテリアルコントロール室
7	協力隊控室
8	電光掲示板
9	取材エリア
10	監督・コーチエリア

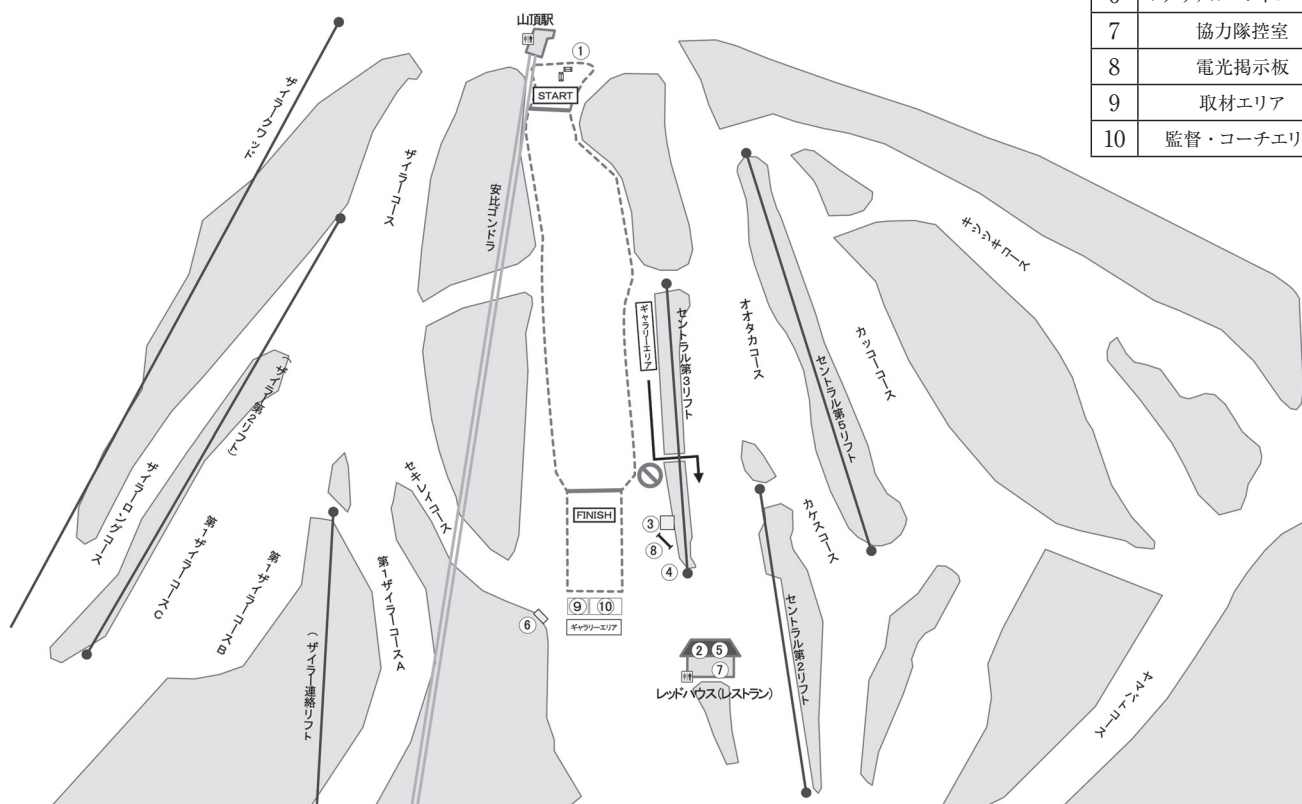

ジャイアントスラローム競技コース図・断面図

安比高原スキー場ハヤブサコース

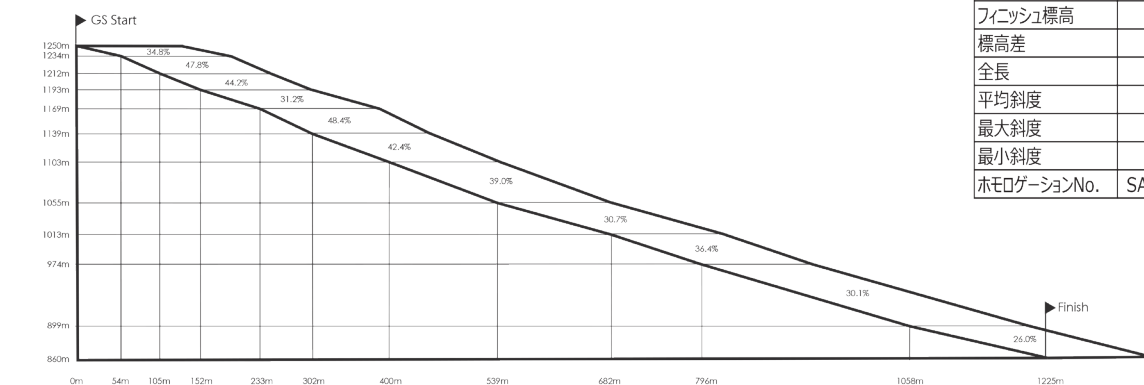

スタート標高	1250m
フィニッシュ標高	860m
標高差	390m
全長	1225m
平均斜度	37.3%
最大斜度	48.4%
最小斜度	26.0%
ホモロゲーションNo.	SAJ05-GS-22/86

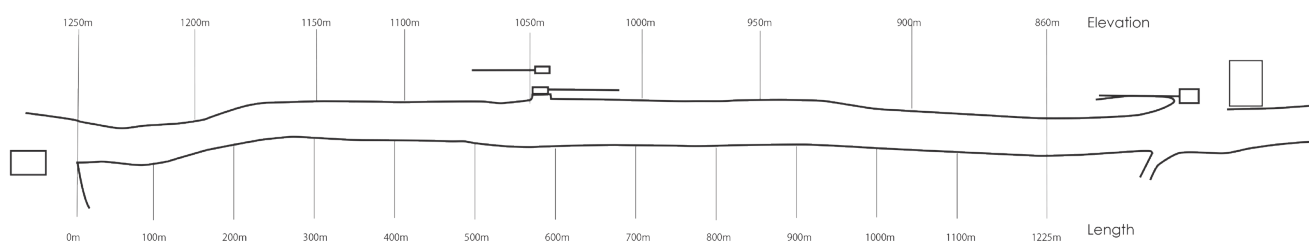

ジャンプ競技会場図

①	スタート選手控テント
②	フォアジャンパー・役員控室
③	協力隊控室
④	コーチングボックス
⑤	NHジャッジタワー
⑥	計算室
⑦	報道エリア(屋上)
⑧	報道エリア
⑨	飛距離判定係長席
⑩	電光掲示板
⑪	救護室
⑫	マテリアルコントロール室
⑬	都道府県テント
⑭	公式掲示板
⑮	競技本部
⑯	役員控室
⑰	報道控室
⑱	選手・役員トイレ(仮設含む)
⑲	ワックスルーム・選手控室
⑳	一般観覧者仮設トイレ
㉑	会場案内・速報板
㉒	インタビューエリア
㉓	一般観覧エリア
--- 既設階段	
..... 仕切りネット	

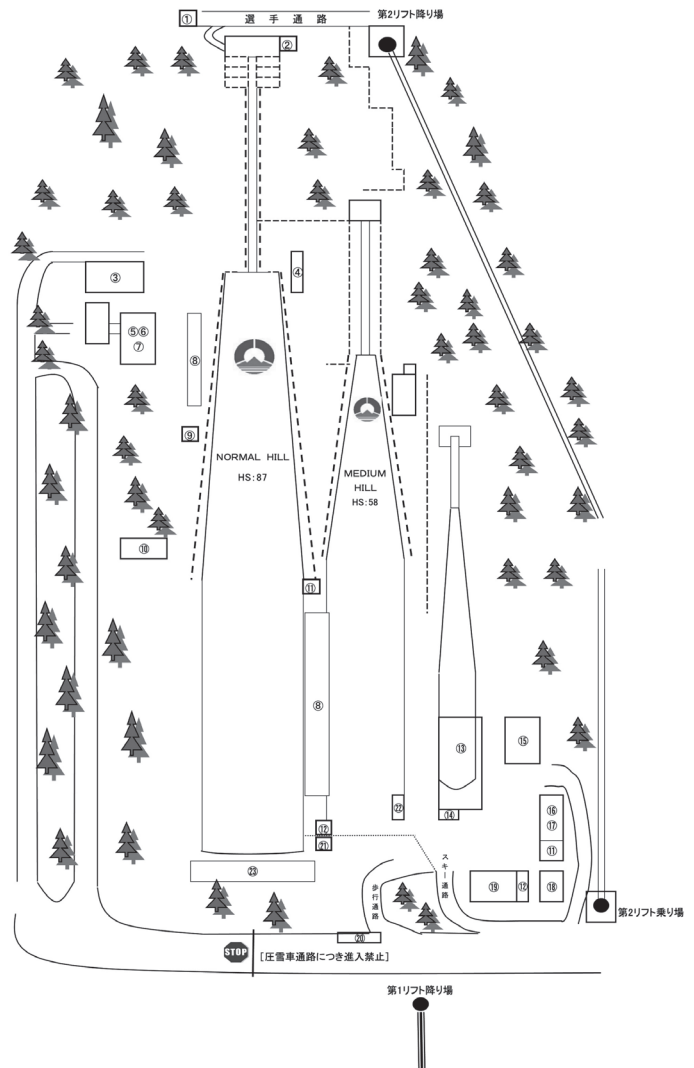

ジャンプ競技会場プロフィール

HS	87.00 m	r2	86.00 m
w(K)	80.00 m	βa	6.60 °
h/n	0.550	γ	35.00 °
α	10.50 °	r1	71.80 m
Vo	23.50 m/s	t	5.90 m
h	38.33 m	s	1.72 m
n	69.70 m	e1	76.10 m
P	65.00 m	e2	58.60 m
hP/nP	0.517	es	17.50 m
hP	29.68 m	a	90.00 m
nP	57.45 m	b1	2.40 m
βP	35.25 °	b2	7.00 m
β	35.25 °	bk	17.20 m
βL	30.59 °	ba	20.10 m
l1	15.00 m		
l2	7.00 m		

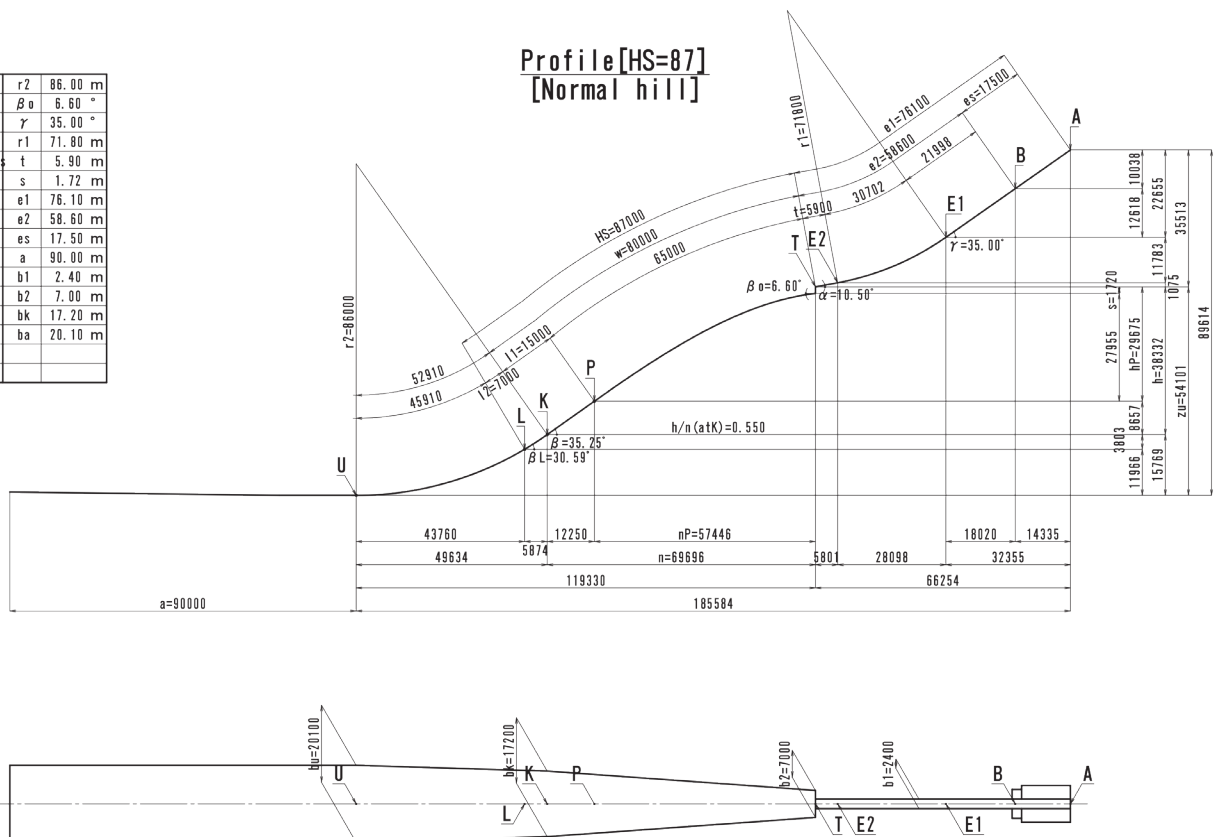

クロスカントリー競技会場図

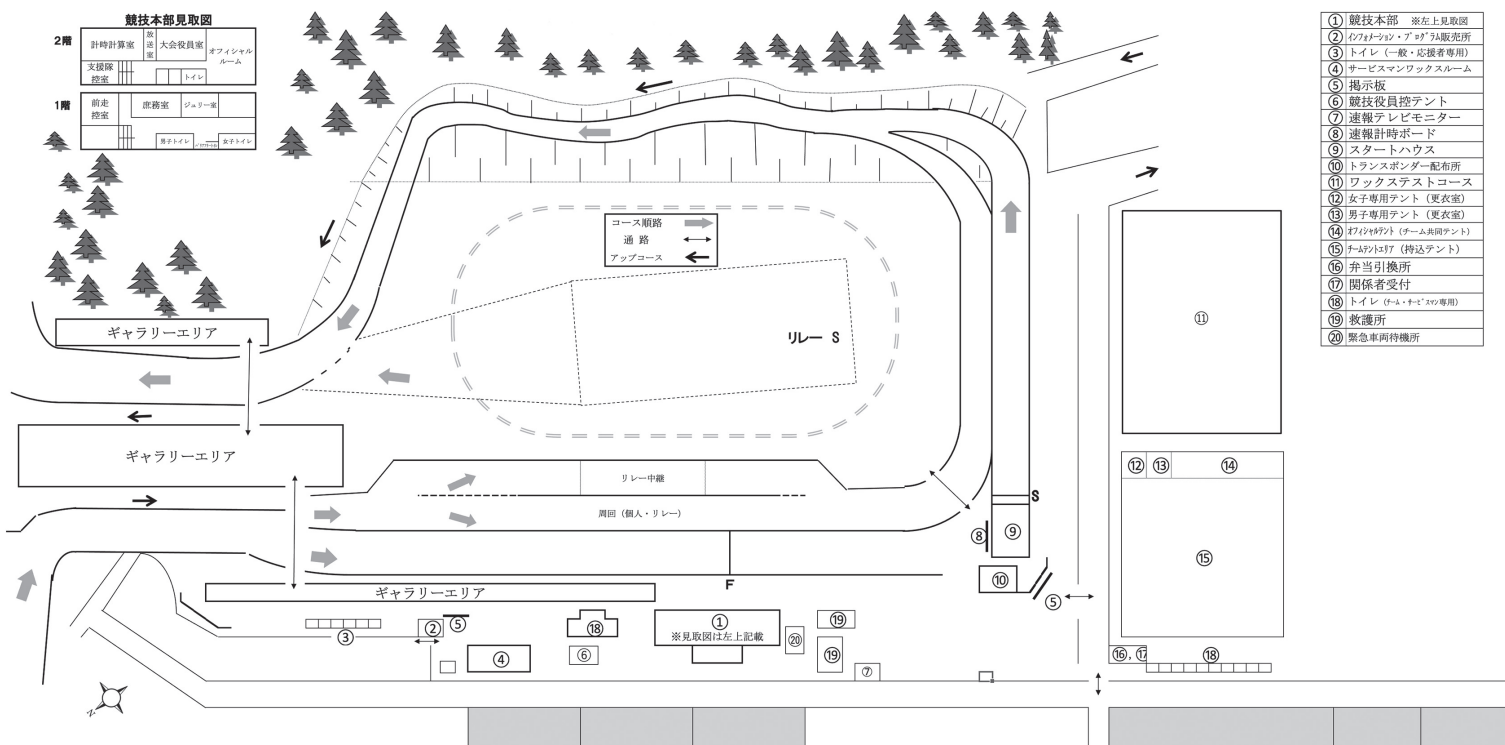

クロスカントリー競技コース図 (5km)

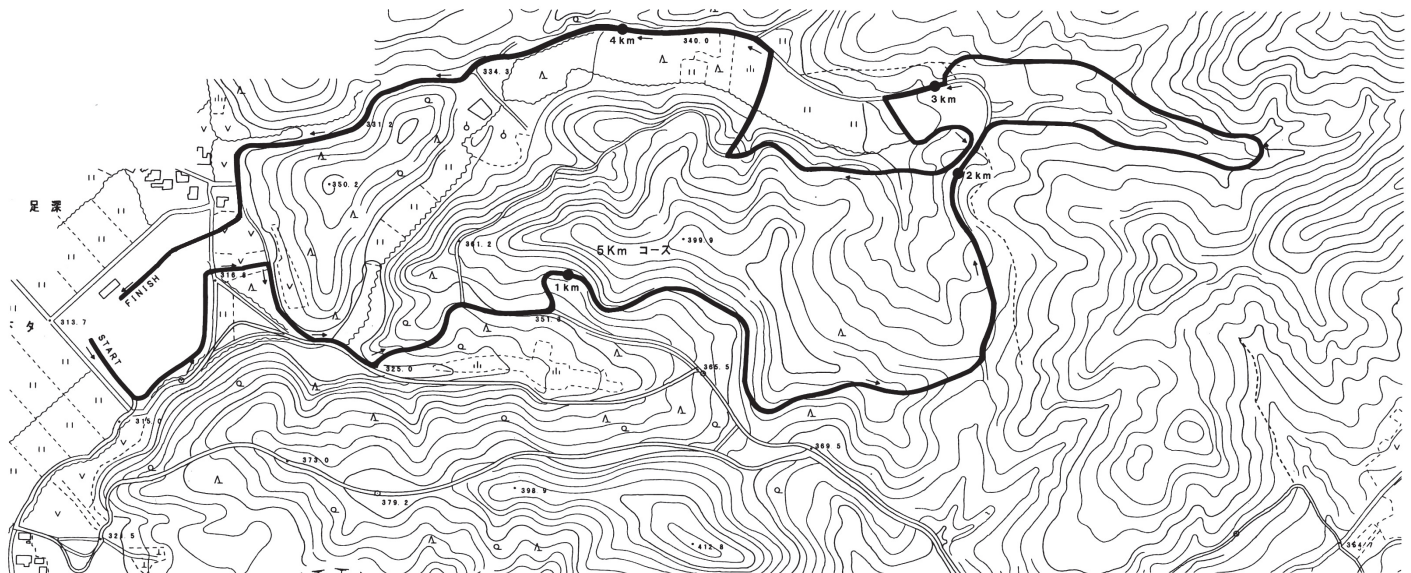

縦断面図

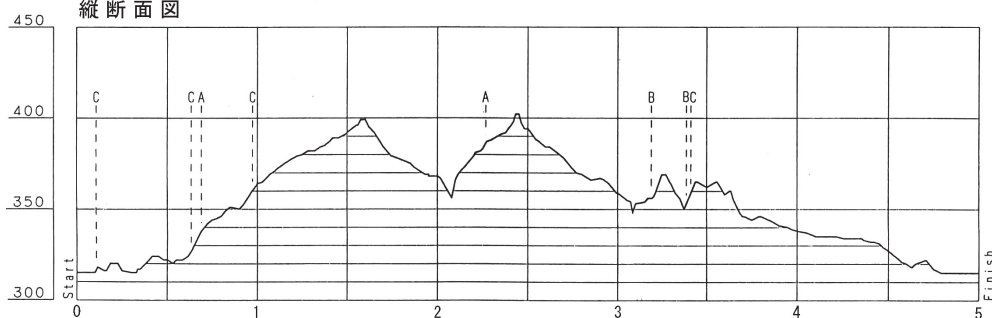

コースプロフィール

区分	種別	5 km
コース全長		5 km
出発点標高		315
決勝点標高		315
最高地点標高		402
最低地点標高		315
標高差		87
極限登高標高差		46
合計登高		190

コンバインドクロスカントリー競技会場図

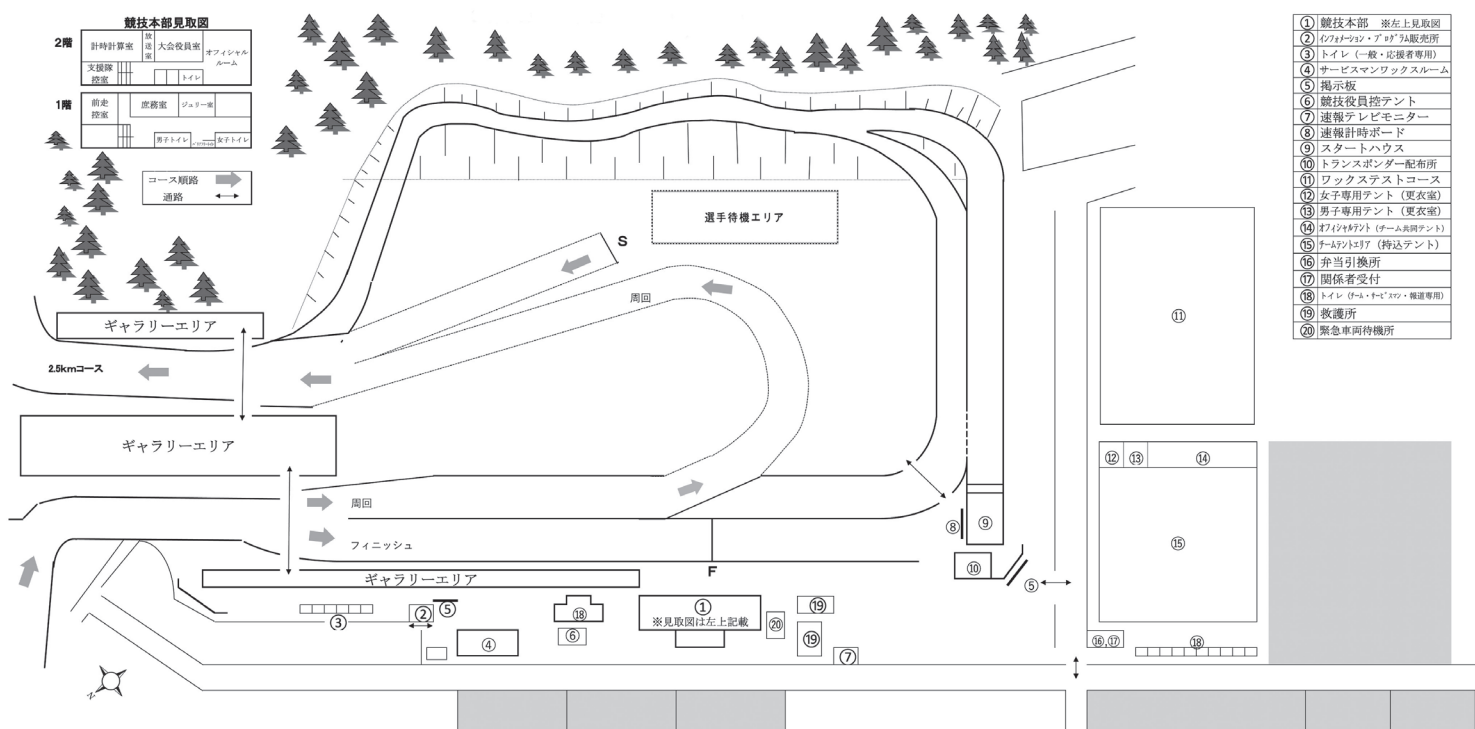

コンバインドクロスカントリーコース図 (2.5km)

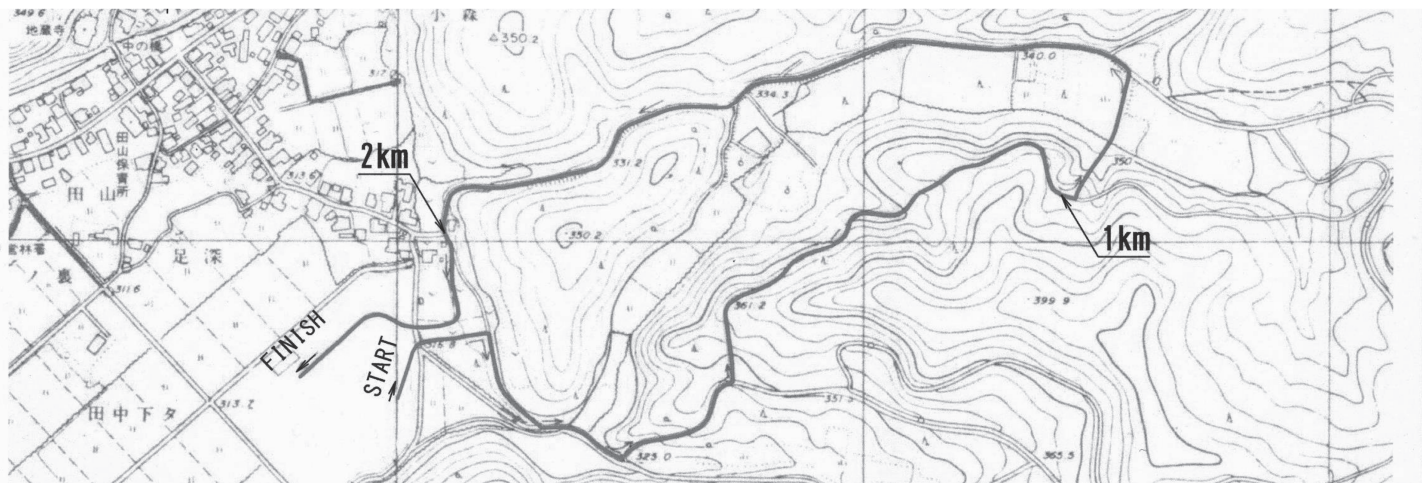

縦断図

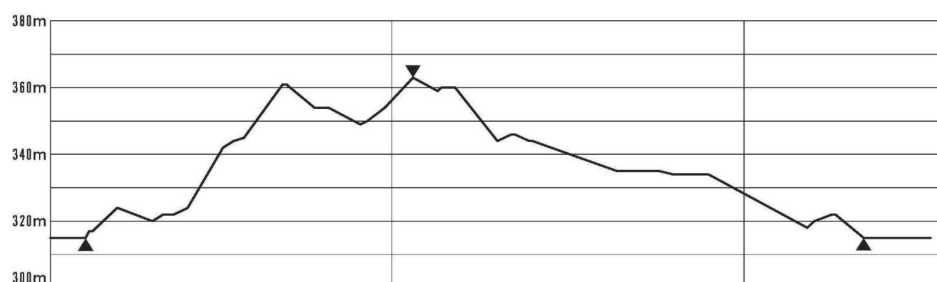

コースプロフィール

区分	種別	2.5km
コース全長		2.5km
出発点標高		315
決勝点標高		315
最高地点標高		363
最低地点標高		315
標高差		48
極限登高標高差		37
合計登高		71

MEMO

Handwriting practice lines consisting of 20 horizontal dotted lines.



競技記録編

スキー競技会得点表（男子）

スキー競技会得点表（女子）

スキー競技会男女総合成績（天皇杯） 女子総合成績（皇后杯）

ジャイアントスラローム入賞者一覧

スペシャルジャンプ入賞者一覧

コンバインド入賞者一覧

クロスカントリー入賞者一覧

クロスカントリー（リレー）入賞者一覧



特別国民体育大会冬季大会スキー競技会

いわて八幡平 白銀国体

IWATE  2023

特別国民体育大会冬季大会スキー競技会得点表 (男子)

番 号	種 別	成年男子A					成年男子B					成年男子C			成年男子リレー	少年男子					少年男子リレー	競技得点計	順位
	種 目 都道府県名	スラローム ジャイアント	カントリー クロス	ジャンプ スペシャル	コンバインド	スラローム ジャイアント	カントリー クロス	ジャンプ スペシャル	コンバインド	スラローム ジャイアント	カントリー クロス	ジャンプ スペシャル	コンバインド										
1	北海道	3.00	13.00	14.00		7.50	4.00	7.00		8.00	9.00	8.00	8.00	11.00	14.00	8.00	5.00	119.50	1				
2	青 森	8.00			2.00									5.00			2.00	17.00	10				
3	岩 手		1.00	5.00	3.00	8.00		6.00	7.00								3.00	33.00	7				
4	宮 城																		19				
5	秋 田				10.00		7.00	7.00		8.00		1.00	9.00	14.00	4.00	11.00	8.00	79.00	3				
6	山 形	1.00	6.00				5.00	2.00	5.00			7.00	6.00	1.00	2.00		4.00	39.00	5				
7	福 島	4.00																4.00	15				
8	茨 城																		19				
9	栃 木																		19				
10	群 馬	7.00		4.00	13.00	4.00												28.00	9				
11	埼 玉	5.00											1.00					6.00	13				
12	千 葉																		19				
13	東 京					3.00												3.00	16				
14	神奈川			2.00														2.00	17				
15	山 梨																		19				
16	新 潟	2.00	4.00	7.00				9.00	6.00	5.00	6.00	5.00			4.00	4.00	6.00	58.00	4				
17	長 野		10.00	4.00	8.00	5.50				6.00	12.00	4.00	10.00	5.00	12.00	11.00	7.00	94.50	2				
18	富 山		2.00				6.00		1.00	6.00	7.00	6.00				2.00	1.00	31.00	8				
19	石 川	6.00							2.00									8.00	12				
20	福 井						8.00					2.00						10.00	11				
21	静 岡																		19				
22	愛 知																		19				
23	三 重																		19				
24	岐 阜					8.00	1.00	5.00	15.00	3.00		3.00	2.00					37.00	6				
25	滋 賀						5.00											5.00	14				
26	京 都																		19				
27	大 阪																		19				
28	兵 庫																		19				
29	奈 良																		19				
30	和歌山																		19				
31	鳥 取																		19				
32	島 根																		19				
33	岡 山										2.00							2.00	17				
34	広 島																		19				
35	山 口																		19				
36	香 川																		19				
37	徳 島																		19				
38	愛 媛																		19				
39	高 知																		19				
40	福 岡																		19				
41	佐 賀																		19				
42	長 崎																		19				
43	熊 本																		19				
44	大 分																		19				
45	宮 崎																		19				
46	鹿児島																		19				
47	沖 縄																		19				
合 計		36.00	36.00	36.00	36.00	36.00	36.00	36.00	36.00	36.00	36.00	36.00	36.00	36.00	36.00	36.00	36.00	576.00					

特別国民体育大会冬季大会スキー競技会得点表 (女子)

番号	種別	成年女子A		成年女子B		女子リレー	少年女子		競技得点計	順位
	都道府県名	スラローム ジャイアント	カントリー クロス	スラローム ジャイアント	カントリー クロス		スラローム ジャイアント	カントリー クロス		
1	北海道	5.00	6.00	8.00	5.00	6.00	9.00	10.00	49.00	2
2	青森		1.00					1.00	2.00	16
3	岩手				2.00	3.00			5.00	12
4	宮城									17
5	秋田	7.00	11.00	2.00	8.00	7.00		13.00	48.00	3
6	山形	3.00				1.00	5.00		9.00	8
7	福島						2.50		2.50	15
8	茨城			1.00	7.00				8.00	9
9	栃木	2.00		3.00			6.00		11.00	6
10	群馬		3.00	7.00		2.00			12.00	5
11	埼玉									17
12	千葉									17
13	東京			4.00					4.00	13
14	神奈川									17
15	山梨									17
16	新潟	1.00		6.00	1.00	4.00	4.00	2.00	18.00	4
17	長野	12.00	15.00			8.00	9.50	10.00	54.50	1
18	富山				3.00	5.00			8.00	9
19	石川				4.00				4.00	13
20	福井									17
21	静岡									17
22	愛知									17
23	三重			5.00	6.00				11.00	6
24	岐阜									17
25	滋賀	6.00							6.00	11
26	京都									17
27	大阪									17
28	兵庫									17
29	奈良									17
30	和歌山									17
31	鳥取									17
32	島根									17
33	岡山									17
34	広島									17
35	山口									17
36	香川									17
37	徳島									17
38	愛媛									17
39	高知									17
40	福岡									17
41	佐賀									17
42	長崎									17
43	熊本									17
44	大分									17
45	宮崎									17
46	鹿児島									17
47	沖縄									17
合計		36.00	36.00	36.00	36.00	36.00	36.00	36.00	252.00	

特別国民体育大会冬季大会スキー競技会

男女総合成績(天皇杯)・女子総合成績(皇后杯)

番号	項目 都道府県名	種別	男 女 総 合 成 績 (天 皇 杯)							女 子 総 合 成 績 (皇 后 杯)						
			競技得点計				競技得点合計	参加得点	合計	順位	競技得点計		競技得点合計	参加得点	合計	順位
			成年男子	成年女子	少年男子	少年女子					成年女子	少年女子				
1	北海道		73.50	27.00	46.00	22.00	168.50	10.00	178.50	1	27.00	22.00	49.00	10.00	59.00	2
2	青 森		10.00	1.00	7.00	1.00	19.00	10.00	29.00	10	1.00	1.00	2.00	10.00	12.00	16
3	岩 手		30.00	3.50	3.00	1.50	38.00	10.00	48.00	8	3.50	1.50	5.00	10.00	15.00	12
4	宮 城							10.00	10.00	22				10.00	10.00	17
5	秋 田		33.00	31.50	46.00	16.50	127.00	10.00	137.00	3	31.50	16.50	48.00	10.00	58.00	3
6	山 形		26.00	3.50	13.00	5.50	48.00	10.00	58.00	5	3.50	5.50	9.00	10.00	19.00	8
7	福 島		4.00			2.50	6.50	10.00	16.50	18		2.50	2.50	10.00	12.50	15
8	茨 城			8.00			8.00	10.00	18.00	16	8.00		8.00	10.00	18.00	9
9	栃 木			5.00		6.00	11.00	10.00	21.00	12	5.00	6.00	11.00	10.00	21.00	6
10	群 馬		28.00	11.00		1.00	40.00	10.00	50.00	6	11.00	1.00	12.00	10.00	22.00	5
11	埼 玉		5.00		1.00		6.00	10.00	16.00	19				10.00	10.00	17
12	千 葉							10.00	10.00	22				10.00	10.00	17
13	東 京		3.00	4.00			7.00	10.00	17.00	17	4.00		4.00	10.00	14.00	13
14	神奈川		2.00				2.00	10.00	12.00	20				10.00	10.00	17
15	山 梨							10.00	10.00	22				10.00	10.00	17
16	新 潟		44.00	10.00	14.00	8.00	76.00	10.00	86.00	4	10.00	8.00	18.00	10.00	28.00	4
17	長 野		49.50	31.00	45.00	23.50	149.00	10.00	159.00	2	31.00	23.50	54.50	10.00	64.50	1
18	富 山		28.00	5.50	3.00	2.50	39.00	10.00	49.00	7	5.50	2.50	8.00	10.00	18.00	9
19	石 川		8.00	4.00			12.00	10.00	22.00	11	4.00		4.00	10.00	14.00	13
20	福 井		10.00				10.00	10.00	20.00	15				10.00	10.00	17
21	静 岡							10.00	10.00	22				10.00	10.00	17
22	愛 知							10.00	10.00	22				10.00	10.00	17
23	三 重			11.00			11.00	10.00	21.00	12	11.00		11.00	10.00	21.00	6
24	岐 阜		35.00		2.00		37.00	10.00	47.00	9				10.00	10.00	17
25	滋 賀		5.00	6.00			11.00	10.00	21.00	12	6.00		6.00	10.00	16.00	11
26	京 都							10.00	10.00	22				10.00	10.00	17
27	大 阪							10.00	10.00	22				10.00	10.00	17
28	兵 庫							10.00	10.00	22				10.00	10.00	17
29	奈 良							10.00	10.00	22				10.00	10.00	17
30	和歌山							10.00	10.00	22				10.00	10.00	17
31	鳥 取							10.00	10.00	22				10.00	10.00	17
32	島 根							10.00	10.00	22				10.00	10.00	17
33	岡 山		2.00				2.00	10.00	12.00	20				10.00	10.00	17
34	広 島							10.00	10.00	22				10.00	10.00	17
35	山 口							10.00	10.00	22				10.00	10.00	17
36	香 川							10.00	10.00	22				10.00	10.00	17
37	徳 島							10.00	10.00	22				10.00	10.00	17
38	愛 媛							10.00	10.00	22				10.00	10.00	17
39	高 知							10.00	10.00	22				10.00	10.00	17
40	福 岡							10.00	10.00	22				10.00	10.00	17
41	佐 賀							10.00	10.00	22				10.00	10.00	17
42	長 崎							10.00	10.00	22						
43	熊 本							10.00	10.00	22				10.00	10.00	17
44	大 分							10.00	10.00	22						
45	宮 崎							10.00	10.00	22				10.00	10.00	17
46	鹿児島							10.00	10.00	22				10.00	10.00	17
47	沖 縄							10.00	10.00	22						
合 計			396.00	162.00	180.00	90.00	828.00	470.00	1298.00		162.00	90.00	252.00	440.00	692.00	

* 女子リレー競技種目得点は少年女子と成年女子で按分した

ジャイアントスラローム入賞者一覧

【成年男子A】

順位	氏名	都道府県名	所要タイム
1	山田 棕 喬	青森県	1:08.21
2	石島 裕 一郎	群馬県	1:08.29
3	小山 敬 之	石川県	1:08.47
4	中 川 慎	埼玉県	1:08.53
5	菊 地 朝 仁	福島県	1:08.54
6	佐 藤 竜 馬	北海道	1:09.14
7	山 本 柊 吾	新潟県	1:09.22
8	佐 藤 慎 太 郎	山形県	1:09.25

【成年女子A】

順位	氏名	都道府県名	所要タイム
1	渡 邊 愛 蓮	長野県	1:14.01
2	石 塚 結	秋田県	1:14.04
3	田 中 小 晴	滋賀県	1:14.06
4	畠 山 悠 生 乃	北海道	1:14.42
5	富 井 雪 奈	長野県	1:14.77
6	五 十 嵐 紫 乃	山形県	1:14.80
7	横 尾 彩 乃	栃木県	1:14.99
8	渡 邊 渚	新潟県	1:15.00

【成年男子B】

順位	氏名	都道府県名	所要タイム
1	宮 本 慎 矢	岩手県	1:11.82
2	新 賢 範	北海道	1:12.09
3	光 井 恭 平	岐阜県	1:13.06
4	清 水 大	長野県	1:13.35
5	松 本 達 希	群馬県	1:13.83
6	齋 藤 昇 吾	東京都	1:13.90
7	三 上 正 人	岐阜県	1:14.32
8	小 林 大 郁	北海道	1:14.81
8	塩 田 大 喬	長野県	1:14.81

【成年女子B】

順位	氏名	都道府県名	所要タイム
1	石 橋 未 樹	北海道	1:10.17
2	石 島 瑤 子	群馬県	1:10.68
3	星 瑞 枝	新潟県	1:11.84
4	中 澤 真 緒	三重県	1:11.96
5	傳 田 佳 代	東京都	1:12.63
6	小 番 聖 夏	栃木県	1:13.21
7	岡 本 乃 絵	秋田県	1:13.47
8	関 光 里	茨城県	1:13.97

【成年男子C】

順位	氏名	都道府県名	所要タイム
1	武 田 竜	北海道	1:11.20
2	生 田 康 宏	秋田県	1:12.06
3	水 口 雄 太	富山県	1:12.27
4	佐 藤 栄 一	新潟県	1:12.68
5	小 林 晋 之 介	長野県	1:12.73
6	瀬 木 智 史	岐阜県	1:13.82
7	良 波 拓 夢	長野県	1:14.00
8	伊 藤 育 祐	秋田県	1:14.72

【少年女子】

順位	氏名	都道府県名	所要タイム
1	増 田 さくら	北海道	1:13.64
2	切 久 保 絆	長野県	1:14.10
3	大 西 美 琴	栃木県	1:14.21
4	松 田 弥 咲 妃	山形県	1:14.53
5	森 村 日 菜	新潟県	1:14.64
6	伊 藤 瑞 恵	福島県	1:15.47
6	丸 山 愛 季	長野県	1:15.47
8	小 柳 花 梨	長野県	1:15.63

【少年男子】

順位	氏名	都道府県名	所要タイム
1	直 江 優 作	北海道	38.93
2	高 橋 駈 琉	長野県	39.14
3	遠 藤 悠	山形県	39.42
4	鎌 田 宇 朗	秋田県	39.46
5	石 塚 心 樹	秋田県	39.84
6	津 野 尾 広 大	長野県	39.89
7	村 井 堅	岐阜県	39.95
8	保 坂 宙	長野県	40.03

スペシャルジャンプ入賞者一覧

【成年男子A】

順位	氏名	都道府県	速度 (km/h)	飛距離 (m)	飛距離 点	飛 型 点					飛型点 合計	各回 得点	順位	合計
						A	B	C	D	E				
1	渡 部 陸 太	北海道	77.3	84.0	68.0	17.5	18.0	18.0	18.0	18.0	54.0	122.0	1	259.0
			78.0	90.0	80.0	19.0	19.0	19.0	19.0	18.5	57.0	137.0	1	
2	山 川 太 朗	新潟県	76.5	79.5	59.0	17.0	17.5	17.5	17.0	17.0	51.5	110.5	6	244.0
			77.0	92.5	85.0	16.5	15.5	16.5	15.5	16.5	48.5	133.5	2	
3	竹 花 大 松	北海道	76.7	80.0	60.0	17.5	17.5	17.5	18.0	17.5	52.5	112.5	4	240.0
			77.6	86.0	72.0	18.5	19.0	18.5	18.5	18.0	55.5	127.5	3	
4	岩 佐 勇 研	北海道	77.2	81.0	62.0	18.0	17.5	18.0	18.0	17.5	53.5	115.5	3	238.0
			77.8	85.5	71.0	17.0	17.5	17.0	18.0	17.0	51.5	122.5	5	
5	高 橋 佳 佑	岩手県	77.4	79.0	58.0	17.0	16.5	17.0	16.5	17.0	50.5	108.5	7	236.0
			77.7	89.0	78.0	16.0	16.5	17.0	16.5	16.5	49.5	127.5	3	
6	小林 朔太郎	群馬県	77.3	82.0	64.0	17.5	18.0	17.5	17.0	17.5	52.5	116.5	2	234.5
			77.7	83.0	66.0	17.5	17.5	17.0	16.5	17.5	52.0	118.0	8	
7	中 村 優 斗	長野県	76.3	79.5	59.0	17.5	17.5	18.0	17.0	17.5	52.5	111.5	5	234.0
			77.0	86.0	72.0	16.5	17.0	17.5	16.5	17.0	50.5	122.5	5	
8	池 田 龍 生	神奈川県	76.6	75.5	51.0	16.5	17.0	17.5	17.0	17.0	51.0	102.0	9	223.0
			77.2	83.5	67.0	18.0	18.0	18.0	18.0	18.0	54.0	121.0	7	

【成年男子B】

順位	氏名	都道府県	速度 (km/h)	飛距離 (m)	飛距離 点	飛 型 点					飛型点 合計	各回 得点	順位	合計
						A	B	C	D	E				
1	清水 礼留飛	新潟県	76.1	79.0	58.0	17.5	17.0	18.0	17.5	17.0	52.0	110.0	1	230.5
			77.1	83.0	66.0	18.5	18.0	18.5	18.0	18.0	54.5	120.5	3	
2	馬 淵 源	秋田県	76.6	77.0	54.0	16.5	17.0	17.5	17.0	17.0	51.0	105.0	5	229.5
			77.8	86.0	72.0	18.5	17.5	18.0	17.0	17.0	52.5	124.5	1	
3	永 井 健 弘	岩手県	76.3	78.0	56.0	17.0	17.0	17.5	17.0	17.0	51.0	107.0	2	227.0
			77.2	83.0	66.0	18.0	18.0	18.0	18.0	17.5	54.0	120.0	4	
4	永 井 秀 昭	岐阜県	76.6	77.5	55.0	17.0	17.0	17.5	17.0	17.0	51.0	106.0	4	225.0
			77.4	82.5	65.0	18.5	18.0	18.0	18.0	17.5	54.0	119.0	5	
5	葛 西 紀 明	北海道	76.4	74.5	49.0	17.0	17.0	17.5	17.0	17.0	51.0	100.0	7	215.5
			77.3	81.0	62.0	17.5	18.0	18.0	18.0	17.5	53.5	115.5	6	
6	原 田 侑 武	北海道	76.2	78.5	57.0	16.5	16.5	17.0	16.5	17.0	50.0	107.0	2	213.0
			77.1	79.5	59.0	15.5	16.0	15.5	14.5	16.0	47.0	106.0	9	
7	内 藤 智 文	山形県	75.3	76.5	53.0	16.5	16.5	17.0	17.0	17.0	50.5	103.5	6	211.0
			76.7	78.0	56.0	17.0	17.5	17.0	17.5	17.0	51.5	107.5	8	
8	栃 本 翔 平	北海道	76.2	69.5	39.0	16.5	16.5	16.5	16.5	16.0	49.5	88.5	9	210.0
			77.2	84.0	68.0	18.0	18.0	17.5	17.0	18.0	53.5	121.5	2	

【少年男子】

順位	氏名	都道府県	速度 (km/h)	飛距離 (m)	飛距離 点	飛 型 点					飛型点 合計	各回 得点	順位	合計
						A	B	C	D	E				
1	坂 野 旭 飛	北海道	76.8	86.0	72.0	17.0	16.5	17.0	17.5	18.0	51.5	123.5	1	246.5
			76.5	86.0	72.0	17.0	17.0	17.0	17.0	16.0	51.0	123.0	1	
2	山崎 叶太郎	長野県	75.9	72.0	44.0	16.5	17.0	16.5	16.5	16.5	49.5	93.5	4	210.0
			76.5	81.5	63.0	17.5	18.0	18.0	18.0	17.5	53.5	116.5	2	
3	杉 山 律 太	北海道	76.3	74.5	49.0	17.0	17.0	17.0	17.0	17.0	51.0	100.0	2	208.0
			76.7	78.0	56.0	17.0	17.5	17.5	17.0	17.5	52.0	108.0	4	
4	西 方 遥 人	長野県	76.2	70.0	40.0	16.5	16.0	16.5	16.0	16.5	49.0	89.0	6	199.0
			77.3	79.0	58.0	17.5	17.5	17.5	17.0	17.0	52.0	110.0	3	
5	中 村 正 幹	北海道	76.6	72.5	45.0	16.5	17.0	16.5	16.5	16.5	49.5	94.5	3	198.5
			77.4	76.5	53.0	16.5	17.0	17.0	17.0	17.0	51.0	104.0	7	
6	成 田 絆	秋田県	76.9	71.0	42.0	16.5	16.5	16.5	16.5	16.5	49.5	91.5	5	197.5
			77.7	77.5	55.0	17.0	17.0	17.0	17.0	17.0	51.0	106.0	6	
7	西田 蓮太郎	北海道	76.6	68.5	37.0	16.5	16.5	16.5	16.0	16.5	49.5	86.5	7	189.5
			77.2	76.0	52.0	16.5	17.0	17.0	17.0	17.0	51.0	103.0	8	
8	森 恢 晟	北海道	76.5	66.0	32.0	16.5	16.5	16.5	16.0	16.0	49.0	81.0	9	188.5
			77.4	78.0	56.0	17.0	17.5	17.5	17.0	17.0	51.5	107.5	5	

コンバインド入賞者一覧

【成年男子A】

順位	氏名	都道府県名	コンバインドジャンプ		コンバインドクロスカントリー		タイム差
			得点	順位	所要タイム	順位	
1	小 林 朔 太 郎	群馬県	107.0	1	27:13.4	7	0.0
2	畔 上 祥 吾	長野県	90.5	5	26:38.1	4	30.7
3	海 沼 史 人	秋田県	88.5	7	26:34.5	3	35.1
4	中 澤 拓 哉	群馬県	86.5	9	26:31.3	2	39.9
5	成 田 健 太	秋田県	90.5	5	26:51.9	5	44.5
6	小 舘 冬 歩	秋田県	76.0	15	26:03.1	1	53.7
7	三ヶ田 泰 良	岩手県	97.5	3	27:52.8	9	1:17.4
8	山 中 規 暉	青森県	91.5	4	28:04.4	11	1:53.0

【成年男子B】

順位	氏名	都道府県名	コンバインドジャンプ		コンバインドクロスカントリー		タイム差
			得点	順位	所要タイム	順位	
1	永 井 秀 昭	岐阜県	101.5	3	11:52.7	3	0.0
2	小 山 祐	岐阜県	90.5	6	11:18.9	1	10.2
3	清 水 亜 久 里	新潟県	95.5	4	12:01.2	4	32.5
4	傳 田 翁 玖	岐阜県	83.0	8	11:20.5	2	41.8
5	内 藤 智 文	山形県	119.5	1	13:55.9	8	51.2
6	永 井 健 弘	岩手県	108.5	2	13:15.7	7	55.0
7	柴 草 陽 祐	岩手県	91.5	5	12:20.0	5	1:07.3
8	永 井 陽 一	岩手県	90.5	6	12:34.5	6	1:25.8

【少年男子】

順位	氏名	都道府県名	コンバインドジャンプ		コンバインドクロスカントリー		タイム差
			得点	順位	所要タイム	順位	
1	成 田 絆	秋田県	100.5	2	25:41.8	1	0.0
2	森 恢 晟	北海道	95.0	3	26:03.6	2	43.8
3	山 崎 叶 太 郎	長野県	102.0	1	27:14.8	9	1:27.0
4	眞 正 蓮	長野県	86.0	7	26:10.8	3	1:27.0
5	山 川 伶 欧	新潟県	94.5	4	27:30.3	10	2:12.5
6	木 村 哉 人	秋田県	68.5	17	26:12.8	4	2:39.0
7	菊 地 正 汰	秋田県	69.0	16	26:15.3	5	2:39.5
8	小 野 沢 秀 太	長野県	82.5	10	27:09.8	7	2:40.0

クロスカントリー入賞者一覧

【成年男子A】

10kmクラシカル

順位	氏名	都道府県名	所要タイム
1	大田 喜 日向	北海道	25:50.2
2	笠 原 将	長野県	26:34.7
3	菊 地 哲	山形県	26:44.3
4	松 村 亜 斗 夢	北海道	26:45.8
5	上 村 祐 輔	新潟県	26:51.6
6	高 橋 汰 門	長野県	26:53.9
7	山 崎 大 翔	富山県	27:03.5
8	大 堰 徳	岩手県	27:10.0

【成年女子A】

5kmクラシカル

順位	氏名	都道府県名	所要タイム
1	小 林 千 佳	長野県	14:16.9
2	宮 崎 日 香 里	長野県	14:39.7
3	本 田 千 佳	秋田県	15:04.5
4	畔 上 凜 花	秋田県	15:12.0
5	栃 谷 和	北海道	15:23.3
6	笹 川 茉 由	群馬県	15:32.1
7	栃 谷 天 寧	北海道	15:36.3
8	笠 原 ひ な	長野県	15:39.6

【成年男子B】

10kmクラシカル

順位	氏名	都道府県名	所要タイム
1	宇 田 崇 二	福井県	25:55.9
2	田 中 聖 士	秋田県	26:34.1
3	清 水 康 平	富山県	26:37.4
4	石 川 謙 太 郎	滋賀県	26:40.5
5	児 玉 宗 史	北海道	26:41.0
6	尾 崎 光 輔	山形県	26:54.4
7	鈴 木 貴 弘	山形県	27:03.6
8	成 瀬 開 地	岐阜県	27:18.0

【成年女子B】

5kmクラシカル

順位	氏名	都道府県名	所要タイム
1	石 垣 寿 美 子	秋田県	15:10.7
2	滝 沢 こ ず え	茨城県	15:22.1
3	渡 邊 祐 佳	三重県	15:22.6
4	前 田 沙 理	北海道	15:38.9
5	山 口 佑 希 子	石川県	16:14.2
6	林 明 日 香	富山県	16:56.8
7	田 中 ゆ か り	岩手県	17:11.7
8	小 島 千 香 世	新潟県	17:29.6

【成年男子C】

5kmクラシカル

順位	氏名	都道府県名	所要タイム
1	関 真 二	長野県	14:01.3
2	藤 田 紘 基	富山県	14:11.5
3	中 島 徹 也	北海道	14:26.2
4	目 崎 才 人	新潟県	14:35.4
5	山 田 琢 也	長野県	14:44.9
6	成 田 大 助	北海道	14:58.7
7	植 木 啓 太	岡山県	15:00.8
8	浦 野 裕 之	長野県	15:11.5

【少年女子】

5kmクラシカル

順位	氏名	都道府県名	所要タイム
1	畠 山 香 恋	秋田県	14:50.8
2	山 崎 優 風	長野県	15:05.2
3	小 池 梓	北海道	15:12.9
4	小 鮪 玲 愛	秋田県	15:30.2
5	岩 佐 奏 葉	北海道	15:37.1
6	山 本 真 優	長野県	15:39.6
7	宮 下 美 幸	新潟県	15:46.8
8	福 士 愛 香	青森県	15:58.8

【少年男子】

10kmクラシカル

順位	氏名	都道府県名	所要タイム
1	藤 本 孝 輔	秋田県	25:48.3
2	小 上 楓 真	北海道	25:54.7
3	古 田 柊 斗	秋田県	26:16.6
4	遠 藤 佳 人	秋田県	26:19.0
5	高 畑 歩	秋田県	26:27.6
6	亀 田 朝 陽	青森県	26:29.5
7	石 井 茂 太	秋田県	26:29.9
8	今 関 新 太 郎	北海道	26:35.6

クロスカントリー（リレー）入賞者一覧

【成年男子】					10km×4人					【少年男子】					10km×4人					【女子】					5km×4人				
順位	都道府県名	走順	氏名	所要タイム	順位	都道府県名	走順	氏名	所要タイム	順位	都道府県名	走順	氏名	所要タイム	順位	都道府県名	走順	氏名	所要タイム										
1	北海道	1	松村 亜斗夢	24:17.4	1	秋田県	1	古 田 柊 斗	24:40.5	1	長野県	1	山 本 真 優	14:00.9															
		2	児 玉 宗 史	24:34.0			2	松 浦 鷹 祐	24:39.9			2	山 崎 優 風	14:37.7															
		3	蜂須賀 優駿	24:51.0			3	藤 本 孝 輔	23:59.0			3	宮 崎 日 香 里	14:30.2															
		4	大田喜 日向	24:43.9			4	遠 藤 佳 人	25:07.4			4	小 林 千 佳	13:38.4															
		合計所要タイム		1:38:26.3			合計所要タイム		1:38:26.8			合計所要タイム		56:47.2															
2	山形県	1	尾 崎 光 輔	24:02.5	2	長野県	1	森 稟 桜	24:25.1	2	秋田県	1	小 鮒 玲 愛	14:01.5															
		2	菊 地 哲	24:04.7			2	串橋 祐次郎	25:07.8			2	畠 山 香 恋	14:47.3															
		3	石 川 潤	25:34.6			3	徳 竹 佑 哉	24:34.7			3	本 田 千 佳	13:59.2															
		4	鈴木 貴 弘	24:45.1			4	池 田 遼 一	24:50.2			4	石 垣 寿 美 子	14:30.3															
		合計所要タイム		1:38:26.9			合計所要タイム		1:38:57.8			合計所要タイム		57:18.3															
3	富山県	1	竹 原 義 之	24:12.2	3	新潟県	1	霜 鳥 友 作	24:56.0	3	北海道	1	岩 佐 奏 葉	14:01.2															
		2	山 崎 大 翔	23:49.9			2	生越 丈太郎	25:52.9			2	小 池 梓	14:55.6															
		3	宮 木 凌	25:24.7			3	細 矢 淳 之 介	25:50.9			3	栃 谷 天 寧	14:53.3															
		4	清 水 康 平	25:01.5			4	我 田 柊	26:18.3			4	栃 谷 和	14:55.6															
		合計所要タイム		1:38:28.3			合計所要タイム		1:42:58.1			合計所要タイム		58:45.7															
4	新潟県	1	宮 尾 祐 司	24:12.7	4	北海道	1	前 田 航 希	25:00.0	4	富山県	1	宮 崎 美 樹	14:02.3															
		2	滝 沢 育 矢	24:38.3			2	今 関 新 太 郎	26:26.8			2	山 崎 彩 羽	15:15.6															
		3	上 村 祐 輔	24:49.4			3	小 上 楓 真	25:12.4			3	山 本 茉 由 子	15:07.0															
		4	山 本 大 晴	24:47.9			4	神 幸 太 朗	26:18.9			4	宮 木 真 帆	15:33.8															
		合計所要タイム		1:38:28.3			合計所要タイム		1:42:58.1			合計所要タイム		59:58.7															
5	長野県	1	関 真 二	24:53.1	5	山形県	1	小 沼 我 央	25:09.2	5	新潟県	1	江 村 七 海	14:03.1															
		2	笠 原 将	24:54.7			2	野 村 拓 夢	25:40.4			2	福 原 優 香	15:34.0															
		3	湯 本 幸 耶	23:35.9			3	大 場 顕 真	25:27.1			3	宮 下 美 幸	15:21.7															
		4	高 橋 汰 門	25:22.1			4	舟 山 侑 翔	26:42.1			4	小 林 萌 子	15:03.9															
		合計所要タイム		1:38:45.8			合計所要タイム		1:42:58.8			合計所要タイム		1:00:02.7															
6	岐阜県	1	永 井 秀 昭	24:56.0	6	岩手県	1	高橋 心太郎	26:15.2	6	岩手県	1	大 堰 喜 代	14:02.7															
		2	成 瀬 開 地	24:23.6			2	村 田 敬 心	26:01.6			2	金 丸 典 加	16:14.2															
		3	傳 田 翁 玖	25:22.4			3	沼 野 滉 平	26:41.4			3	中 嶋 愛 優	15:53.4															
		4	小 山 祐	24:51.9			4	村 田 和 久	26:30.7			4	田 中 ゆ かり	14:54.0															
		合計所要タイム		1:39:33.9			合計所要タイム		1:45:28.9			合計所要タイム		1:01:04.3															
7	福井県	1	宇 田 彬 人	24:28.8	7	青森県	1	亀 田 華 悠	25:35.2	7	群馬県	1	花 岡 桂 名	14:01.9															
		2	橋 本 礼 徳	26:00.5			2	沼 山 陽 音	26:31.2			2	鈴 木 華	16:20.5															
		3	宇 田 崇 二	23:15.4			3	亀 田 朝 陽	26:35.9			3	笹 川 茉 由	15:01.2															
		4	宇 田 峻 也	26:41.2			4	佐 藤 冴 彪	27:21.0			4	本 多 来 依	15:55.2															
		合計所要タイム		1:40:25.9			合計所要タイム		1:46:03.3			合計所要タイム		1:01:18.8															
8	秋田県	1	土濃塚 悠成	25:15.4	8	富山県	1	山 本 恵 大	25:45.5	8	山形県	1	佐 藤 愛 莉	14:01.7															
		2	田 中 聖 士	23:50.8			2	坂 大 芳 輝	26:31.9			2	鈴 木 玲 菜	15:45.6															
		3	進 藤 洸 太	25:07.4			3	水 口 皓 仁	26:41.8			3	若 月 萌 夏	16:05.7															
		4	上 平 晃 也	27:20.6			4	三 島 大 橙	29:25.1			4	高 橋 佳 奈 子	16:04.3															
		合計所要タイム		1:41:34.2			合計所要タイム		1:48:24.3			合計所要タイム		1:01:57.3															

MEMO

Handwriting practice lines consisting of 20 horizontal dotted lines.



役員編

大会役員

大会役員編成基準

競技会役員

競技会役員編成基準

組織委員会

陸上自衛隊協力隊編成表

招待者の範囲

ジャイアントスラローム競技役員表

スペシャルジャンプ競技役員表

コンバインドジャンプ競技役員表

コンバインドクロスカントリー競技役員表

クロスカントリー競技役員表



特別国民体育大会冬季大会スキー競技会

いわて八幡平 白銀国体

IWATE  2023

特別国民体育大会冬季大会スキー競技会 大会役員

(順不同・敬称略)

名 誉 会 長 永 岡 桂 子
(文部科学大臣)

会 長 伊 藤 雅 俊
(公財) 日本スポーツ協会会長

副 会 長 遠 藤 利 明
(公財) 日本スポーツ協会副会長

顧問 室 伏 広 治
(スポーツ庁長官)

張 富 士 夫
(公財) 日本スポーツ協会名誉会長

ヨーコゼッターランド
(公財) 日本スポーツ協会常務理事

具 志 堅 幸 司
(公財) 日本スポーツ協会理事

高 野 瑞 洋
(公財) 日本スポーツ協会理事

根 本 聡
(公財) 日本スポーツ協会理事

丸 山 由 美
(公財) 日本スポーツ協会理事

山 本 浩
(公財) 日本スポーツ協会評議員

風 間 明
(公財) 日本スポーツ協会評議員

坂 井 利 郎
(公財) 日本スポーツ協会評議員

村 上 成 司
(公財) 日本スポーツ協会評議員

末 柄 勝
(公財) 日本スポーツ協会評議員

小 野 口 裕 朗
(公財) 日本スポーツ協会評議員

南 和 文
(公財) 日本スポーツ協会評議員

岡 本 友 章
(公財) 日本スポーツ協会評議員

藤 原 崇 郎
(公財) 日本スポーツ協会評議員

山 口 徹 正
(公財) 日本スポーツ協会評議員

市 野 保 己
(公財) 日本スポーツ協会評議員

富 澤 和 美
(公財) 日本スポーツ協会評議員

佐 藤 敏 明
(公財) 日本スポーツ協会評議員

園 山 和 夫
(公財) 日本スポーツ協会評議員

田 邊 哲 人
(公財) 日本スポーツ協会評議員

布 村 幸 彦
(公財) 日本スポーツ協会評議員

古 舘 慶 之
(公財) 日本スポーツ協会評議員

滝 田 勝 彦
(公財) 日本スポーツ協会評議員

久 保 正 美
(公財) 日本スポーツ協会評議員

井 出 仁
(公財) 日本スポーツ協会評議員

向 田 和 義
(公財) 日本スポーツ協会評議員

村 木 輝 行
(公財) 日本スポーツ協会評議員

廣 瀬 雅 樹
(公財) 日本スポーツ協会評議員

松 井 守

泉 正 文
(公財) 日本スポーツ協会副会長

達 増 拓 也
(岩手県知事)

森 喜 朗
(公財) 日本スポーツ協会最高顧問

池 田 め ぐ み
(公財) 日本スポーツ協会理事

小 柳 勝 彦
(公財) 日本スポーツ協会理事

高 原 清 秀
(公財) 日本スポーツ協会理事

平 藤 淳
(公財) 日本スポーツ協会理事

安 井 克 久
(公財) 日本スポーツ協会監事

佐 藤 直 子
(公財) 日本スポーツ協会評議員

鷲 見 全 弘
(公財) 日本スポーツ協会評議員

石 丸 元 国
(公財) 日本スポーツ協会評議員

瀧 澤 康 二
(公財) 日本スポーツ協会評議員

川 北 達 也
(公財) 日本スポーツ協会評議員

野 際 照 章
(公財) 日本スポーツ協会評議員

橋 本 茂
(公財) 日本スポーツ協会評議員

丹 藤 勇 一
(公財) 日本スポーツ協会評議員

山 崎 勝 洋
(公財) 日本スポーツ協会評議員

穂 苅 美 奈 子
(公財) 日本スポーツ協会評議員

中 村 ゆ り 子
(公財) 日本スポーツ協会評議員

井 上 弘
(公財) 日本スポーツ協会評議員

浪 岡 正 行
(公財) 日本スポーツ協会評議員

坂 田 洋 治
(公財) 日本スポーツ協会評議員

城 門 政 文
(公財) 日本スポーツ協会評議員

茂 野 直 久
(公財) 日本スポーツ協会評議員

今 野 順
(公財) 日本スポーツ協会評議員

大 竹 良 彦
(公財) 日本スポーツ協会評議員

越 川 均
(公財) 日本スポーツ協会評議員

今 西 博 一
(公財) 日本スポーツ協会評議員

南 部 則 雄
(公財) 日本スポーツ協会評議員

原 克 彦
(公財) 日本スポーツ協会評議員

福 井 基 雄
(公財) 日本スポーツ協会評議員

小 寺 洋

草 野 満 代
(公財) 日本スポーツ協会副会長

安 西 孝 之
(公財) 日本スポーツ協会顧問

今 井 純 子
(公財) 日本スポーツ協会理事

坂 元 要
(公財) 日本スポーツ協会理事

田 伏 利 久
(公財) 日本スポーツ協会理事

細 貝 和 司
(公財) 日本スポーツ協会理事

山 倉 紀 子
(公財) 日本スポーツ協会監事

中 井 敬 三
(公財) 日本スポーツ協会評議員

湯 川 和 之
(公財) 日本スポーツ協会評議員

内 藤 貴 詞
(公財) 日本スポーツ協会評議員

中 村 彰 久
(公財) 日本スポーツ協会評議員

小 宮 山 哲 雄
(公財) 日本スポーツ協会評議員

前 原 正 浩
(公財) 日本スポーツ協会評議員

末 松 英 司
(公財) 日本スポーツ協会評議員

増 田 規 一 郎
(公財) 日本スポーツ協会評議員

眞 下 昇
(公財) 日本スポーツ協会評議員

栗 原 茂 夫
(公財) 日本スポーツ協会評議員

齋 藤 良 太 郎
(公財) 日本スポーツ協会評議員

今 川 啓 一
(公財) 日本スポーツ協会評議員

古 城 資 久
(公財) 日本スポーツ協会評議員

衣 笠 剛
(公財) 日本スポーツ協会評議員

田 中 壯 一 郎
(公財) 日本スポーツ協会評議員

生 島 典 明
(公財) 日本スポーツ協会評議員

茂 木 優
(公財) 日本スポーツ協会評議員

石 松 英 昭
(公財) 日本スポーツ協会評議員

中 嶋 正 宏
(公財) 日本スポーツ協会評議員

茅 野 繁 巳
(公財) 日本スポーツ協会評議員

福 永 秀 樹
(公財) 日本スポーツ協会評議員

中 嶋 実
(公財) 日本スポーツ協会評議員

南 正 晃
(公財) 日本スポーツ協会評議員

河 村 祐 一

森 岡 裕 策
(公財) 日本スポーツ協会専務理事

岡 崎 助 一
(公財) 日本スポーツ協会理事

今 浦 千 信
(公財) 日本スポーツ協会理事

高 井 志 保
(公財) 日本スポーツ協会理事

長 島 昭 久
(公財) 日本スポーツ協会理事

増 田 和 伯
(公財) 日本スポーツ協会評議員

山 下 泰 裕
(公財) 日本スポーツ協会監事

森 井 じ ゅ ん
(公財) 日本スポーツ協会評議員

若 月 等
(公財) 日本スポーツ協会評議員

菊 池 浩 吉
(公財) 日本スポーツ協会評議員

天 野 好 人
(公財) 日本スポーツ協会評議員

湧 永 寛 仁
(公財) 日本スポーツ協会評議員

山 口 宏
(公財) 日本スポーツ協会評議員

中 里 壮 也
(公財) 日本スポーツ協会評議員

袴 田 登 喜 造
(公財) 日本スポーツ協会評議員

小 野 寺 斉
(公財) 日本スポーツ協会評議員

建 部 彰 弘
(公財) 日本スポーツ協会評議員

谷 田 部 和 彦
(公財) 日本スポーツ協会評議員

岡 崎 温
(公財) 日本スポーツ協会評議員

高 村 卓
(公財) 日本スポーツ協会評議員

知 念 か お る
(公財) 日本スポーツ協会評議員

碓 井 進
(公財) 日本スポーツ協会評議員

大 沢 陽 子
(公財) 日本スポーツ協会評議員

奥 山 雅 信
(公財) 日本スポーツ協会評議員

松 本 博 崇
(公財) 日本スポーツ協会評議員

須 貝 謙 治
(公財) 日本スポーツ協会評議員

東 瀬 義 人
(公財) 日本スポーツ協会評議員

箕 輪 田 晃
(公財) 日本スポーツ協会評議員

山 本 誠 三
(公財) 日本スポーツ協会評議員

山 崎 嘉 彦
(公財) 日本スポーツ協会評議員

高 井 信 一

(公財) 日本スポーツ協会評議員
後 藤 田 博
(公財) 日本スポーツ協会評議員
川 内 野 修
(公財) 日本スポーツ協会評議員
岩 元 幸 成
(公財) 日本スポーツ協会評議員
黒 川 光 隆
(公財) 日本スポーツ協会評議員
宇 津 木 妙 子
(公財) 日本スポーツ協会評議員
山 口 純 子
文部科学省審議官
伯 井 美 徳
衆議院議員
鈴 木 俊 一
参議院議員
広 瀬 め ぐ み
岩手県市長会会長
谷 藤 裕 明
(公財) 北海道スポーツ協会会長
荒 川 裕 生
(公財) 山形県スポーツ協会会長
吉 村 美 栄 子
(公財) 群馬県スポーツ協会会長
遠 藤 祐 司
(公財) 神奈川県スポーツ協会会長
岡 田 伸 浩
(公財) 富山県体育協会会長
新 田 八 朗
(公財) 愛知県スポーツ協会会長
大 村 秀 章
(公財) 京都府スポーツ協会会長
西 脇 隆 俊
(公社) 和歌山県体育協会会長
仁 坂 吉 伸
(公財) 広島県スポーツ協会会長
苅 田 知 英
(公財) 愛媛県スポーツ協会会長
大 塚 岩 男
(公財) 長崎県スポーツ協会会長
大 石 賢 吾
(公財) 鹿児島県スポーツ協会会長
塩 田 康 一

(公財) 日本スポーツ協会評議員
寺 尾 和 祝
(公財) 日本スポーツ協会評議員
辛 木 秀 子
(公財) 日本スポーツ協会評議員
平 良 朝 治
(公財) 日本スポーツ協会評議員
飯 田 路 佳
(公財) 日本スポーツ協会評議員
寺 澤 正 孝
文部科学副大臣
出 井 庸 生
文部科学省大臣官房長
望 月 禎
衆議院議員
藤 原 崇
岩手県議会議長
五 日 市 王
岩手県町村会会長
鈴 木 重 男
(公財) 青森県スポーツ協会会長
柏 木 司
(公財) 福島県スポーツ協会会長
須 佐 喜 夫
(公財) 埼玉県スポーツ協会会長
大 野 元 裕
(公財) 山梨県スポーツ協会会長
高 野 剛
(公財) 石川県スポーツ協会会長
馳 浩
(公財) 三重県スポーツ協会会長
向 井 弘 光
(公財) 大阪府スポーツ協会会長
牧 野 明 次
(公財) 鳥取県スポーツ協会会長
林 昭 男
(公財) 山口県体育協会会長
村 岡 嗣 政
(公財) 高知県スポーツ協会会長
青 木 章 泰
(公財) 熊本県スポーツ協会会長
甲 斐 隆 博
(公財) 沖縄県スポーツ協会理事
渡 嘉 敷 通 之

(公財) 日本スポーツ協会評議員
刈 谷 好 孝
(公財) 日本スポーツ協会評議員
渡 邊 達 也
(公財) 日本スポーツ協会評議員
藤 原 正 樹
(公財) 日本スポーツ協会評議員
奈 良 隆
(公財) 日本スポーツ協会評議員
大 山 加 奈
文部科学省大臣政務官
伊 藤 孝 江
スポーツ庁次長
角 田 喜 彦
衆議院議員
小 沢 一 郎
岩手県教育長
佐 藤 博
岩手県市議会議長会会長
竹 田 浩 久
(公財) 宮城県スポーツ協会会長
鈴 木 省 三
(公財) 茨城県スポーツ協会会長
大 井 川 和 彦
(公財) 千葉県スポーツ協会会長
熊 谷 俊 人
(公財) 新潟県スポーツ協会会長
花 角 英 世
(公財) 福井県スポーツ協会会長
杉 本 達 治
(公財) 岐阜県スポーツ協会会長
田 口 義 隆
(公財) 兵庫県スポーツ協会会長
齋 藤 元 彦
(公財) 島根県スポーツ協会会長
丸 山 達 也
(公財) 香川県スポーツ協会会長
楨 田 實
(公財) 福岡県スポーツ協会会長
服 部 誠 太 郎
(公財) 大分県スポーツ協会会長
麻 生 益 直

(公財) 日本スポーツ協会評議員
城 戸 英 敏
(公財) 日本スポーツ協会評議員
佐 多 裕 之
(公財) 日本スポーツ協会評議員
大 河 原 嘉 朗
(公財) 日本スポーツ協会評議員
小 菅 司
(公財) 日本スポーツ協会評議員
川 原 貴
文部科学省事務次官
柳 孝
衆議院議員
階 猛
参議院議員
横 澤 高 徳
岩手県公安委員長
小 野 公 代
岩手県町村議会議長会会長
伊 藤 雅 章
(公財) 秋田県スポーツ協会会長
鶴 田 有 司
(公財) 栃木県スポーツ協会会長
福 田 富 一
(公財) 東京都体育協会会長
山 本 博
(公財) 長野県スポーツ協会会長
阿 部 守 一
(公財) 静岡県スポーツ協会会長
川 勝 平 太
(公財) 滋賀県スポーツ協会会長
河 本 英 典
(公財) 奈良県スポーツ協会会長
池 田 誠 也
(公財) 岡山県スポーツ協会会長
越 宗 孝 昌
(公財) 徳島県スポーツ協会会長
柿 内 慎 市
(公財) 佐賀県スポーツ協会会長
山 口 祥 義
(公財) 宮崎県スポーツ協会会長
春 山 豪 志

参

与

スポーツ庁審議官
星 野 芳 隆
岩手県議会議員
上 原 康 樹
岩手県議会議員
吉 田 敬 子
岩手県議会議員
斉 藤 信
岩手県議会議員
千 葉 盛
岩手県議会議員
木 村 幸 弘
岩手県議会議員
高 橋 は じ め
岩手県議会議員
神 崎 浩 之
岩手県議会議員
佐 々 木 朋 和
岩手県議会議員
山 下 正 勝
岩手県議会議員
郷 右 近 浩
岩手県議会議員
柳 村 一

スポーツ庁政策課長・スポーツ庁総括官
大 西 啓 介
岩手県議会議員
米 内 紘 正
岩手県議会議員
高 橋 こうすけ
岩手県議会議員
伊 藤 勢 至
岩手県議会議員
川 村 伸 浩
岩手県議会議員
関 根 敏 伸
岩手県議会議員
中 平 均
岩手県議会議員
岩 渕 誠
岩手県議会議員
佐 々 木 茂 光
岩手県議会議員
千 葉 伝
岩手県議会議員
千 葉 秀 幸
岩手県議会議員
ハクセル 美穂子

スポーツ庁健康スポーツ課長
和 田 訓
岩手県議会議員
高 橋 但 馬
岩手県議会議員
軽 石 義 則
岩手県議会議員
城 内 よしひこ
岩手県議会議員
佐 々 木 順 一
岩手県議会議員
佐 藤 ケ イ 子
岩手県議会議員
岩 城 元
岩手県議会議員
飯 澤 匡
岩手県議会議員
小 野 共
岩手県議会議員
工 藤 勝 博
岩手県議会議員
佐 々 木 努
岩手県議会議員
武 田 哲

スポーツ庁参事官(地域振興担当)
田 中 一 明
岩手県議会議員
小 西 和 子
岩手県議会議員
小 林 正 信
岩手県議会議員
佐 々 木 宣 和
岩手県議会議員
名 須 川 晋
岩手県議会議員
高 橋 穂 至
岩手県議会議員
工 藤 勝 子
岩手県議会議員
高 田 一 郎
岩手県議会議員
岩 崎 友 一
岩手県議会議員
菅 野 ひろのり
岩手県議会議員
千 田 美 津 子
岩手県議会議員
白 澤 勉

委員長
副委員長
総務委員

委員

岩手県議会議員
工藤大輔
岩手県教育委員会教育委員
畠山将樹
岩手県会計管理者兼出納局長
木村久
岩手県ふるさと振興部長
熊谷泰樹
岩手県商工労働観光部長
岩渕伸也
岩手県盛岡広域振興局長
佐木木隆
岩手県医療局長
小原勝
岩手県選挙管理委員会事務局書記長
大森健一
岩手県取用委員会事務局長
千葉実
岩手県体育協会副会長
谷村邦久
(公財)日本スポーツ協会国体委員長
大野敬三
(公財)日本スポーツ協会事務局長
岡達生
(公財)日本スポーツ協会国体委員会委員
菊幸一
(公財)日本スポーツ協会国体委員会委員
松田基子
(公財)日本スポーツ協会国体委員会委員
高崎淳也
(公財)日本スポーツ協会国体委員会委員
橋本陽夫
(公財)日本スポーツ協会国体委員会委員
宮野欣也
(公財)日本スポーツ協会事務局次長
金沢敬
岩手県文化スポーツ部スポーツ振興課主幹兼特命課長(冬季国体)
菊地和伸
国体競技運営部会委員
平野了
国体競技運営部会委員
山本伊知郎
国体競技運営部会委員
佐久間裕司
国体競技運営部会委員
黒川重男
国体競技運営部会委員
安藤正美
国体競技運営部会委員
藤熊昇
国体競技運営部会委員
網代忠宏
国体競技運営部会委員
高橋昇
国体競技運営部会委員
三井千壽
国体競技運営部会委員
関根明子
国体競技運営部会委員
杉本好二
(公財)日本スポーツ協会国体課課長補佐
永井太介
(公財)日本スポーツ協会国体課
小河原百映
スポーツ庁担当官
角藤大樹
スポーツ庁担当官
宇田俊太郎
(公財)日本アンチ・ドーピング機構検査部部長
打谷桂子

岩手県副知事
菊池哲哲
岩手県教育委員会教育委員
宇部容子
岩手県政策企画部長
小野博
岩手県文化スポーツ部長
熊谷正則
岩手県農林水産部長
藤代克彦
岩手県南広域振興局長
永井榮一
岩手県企業局長
森達也
岩手県人事委員会事務局長
菊池正勝
岩手県岩手海区漁業調整委員会事務局長
前川秀則
スポーツ庁競技スポーツ課長
西川由香
(公財)日本スポーツ協会国体委員会委員
鈴木浩二
(公財)日本スポーツ協会国体委員会委員
松永敬子
(公財)日本スポーツ協会国体委員会委員
橋憲市
(公財)日本スポーツ協会国体委員会委員
宮原耕史
(公財)日本スポーツ協会国体委員会委員
辻睦弘
(公財)日本スポーツ協会国体推進部長
江橋千晴
岩手県文化スポーツ部スポーツ振興課特命課長(マスターズ)
粒來幸次
国体競技運営部会委員
高橋聖一
国体競技運営部会委員
千野雅人
国体競技運営部会委員
品田奥義
国体競技運営部会委員
舟喜信生
国体競技運営部会委員
加藤憲二
国体競技運営部会委員
西田孝宏
国体競技運営部会委員
岸川剛之
国体競技運営部会委員
長南哲生
国体競技運営部会委員
佐藤直亮
国体競技運営部会委員
中山二三男
国体競技運営部会委員
東野真理子
(公財)日本スポーツ協会国体課主事
富澤佑也
スポーツ庁担当官
成瀬幸宏
スポーツ庁担当官
久田晴生
スポーツ庁担当官
高田祥伍

岩手県副知事
八重樫幸治
岩手県教育委員会教育委員
小野寺明美
岩手県総務部長
千葉幸也
岩手県環境生活部長
福田直
岩手県県土整備部長
田中隆司
岩手県県北広域振興局長
坊良英樹
岩手県議会事務局長
小畑真
岩手県監査委員事務局長
藤澤良志
岩手県警察本部長
森下元雄
岩手県文化スポーツ部スポーツ振興課総括課長
畠山剛
(公財)日本スポーツ協会国体委員会委員
飯坂尚登
(公財)日本スポーツ協会国体委員会委員
三ヶ田礼一
(公財)日本スポーツ協会国体委員会委員
千代森修一
(公財)日本スポーツ協会国体委員会委員
山室元史
(公財)日本スポーツ協会国体委員会委員
中嶋実
(公財)日本スポーツ協会国体課長
吉原曉憲

国体競技運営部会委員
吉村政弘
国体競技運営部会委員
小山田裕二
国体競技運営部会委員
濱野勉
国体競技運営部会委員
高野修
国体競技運営部会委員
小林三郎
国体競技運営部会委員
田口大祐
国体競技運営部会委員
西原斗司男
国体競技運営部会委員
衛藤敬輔
国体競技運営部会委員
山中博史
国体競技運営部会委員
野上順
国体競技運営部会委員
田中徹
(公財)日本スポーツ協会国体課主事
小竹純太
スポーツ庁担当官
筒井諒太郎
スポーツ庁担当官
内海隆博
スポーツ庁担当官
若井江利

岩手県教育委員会教育委員
新妻二男
岩手県教育委員会教育委員
泉悟
岩手県復興防災部長
佐藤隆浩
岩手県保健福祉部長
野原勝
岩手県ILC推進局長
箱石知義
岩手県沿岸広域振興局長
工藤直樹
岩手県教育委員会事務局教育局長
佐藤一男
岩手県労働委員会事務局長
千葉義郎
岩手県体育協会副会長
長澤茂
(公財)日本スポーツ協会国体委員会委員
菅原哲朗
(公財)日本スポーツ協会国体委員会委員
森丘保典
(公財)日本スポーツ協会国体委員会委員
浅沼道生
(公財)日本スポーツ協会国体委員会委員
伊藤明德
(公財)日本スポーツ協会国体委員会委員
高見芳彦
岩手県文化スポーツ部スポーツ振興課冬季団体・マスターズ推進課長
松崎雄一
国体競技運営部会委員
松本康夫
国体競技運営部会委員
小泉芳孝
国体競技運営部会委員
寺澤淳
国体競技運営部会委員
坂井田米治
国体競技運営部会委員
平真一
国体競技運営部会委員
平井宏治
国体競技運営部会委員
後藤明男
国体競技運営部会委員
渡辺久雄
国体競技運営部会委員
小倉好正
国体競技運営部会委員
吉田由美子
国体競技運営部会委員
川口雅三
(公財)日本スポーツ協会国体課
佐藤梢
スポーツ庁担当官
橋本元樹
スポーツ庁担当官
太田よう子
(公財)日本アンチ・ドーピング機構事務局局長
綾部吉也

(令和5年1月20日現在)

特別国民体育大会冬季大会スキー競技会

大会役員編成基準

団体等 役職名	公益財団法人 日本スポーツ協 会	文 部 科 学 省	岩 手 県	公益財団法人 岩 手 県 体 育 協 会	公益財団法人 全 日 本 ス キ ー 連 盟	参 加 都 道 府 県 体 育・ス ポー ツ 協 会	公益財団法人 日 本 ア ン チ・ ド ー ピ ン グ 機 構
名 誉 会 長		大 臣					
会 長	会 長						
副 会 長	副 会 長 専 務 理 事	ス ポー ツ 庁 長 官	知 事	会 長			
顧 問	名 誉 会 長 最 高 顧 問 顧 問 理 事 監 評 議 員	副 大 臣 大 臣 政 務 官 事 務 次 官 審 議 官 大 臣 官 房 長 ス ポー ツ 庁 次 長	衆 議 院 議 員 参 議 院 議 員 県 議 会 議 長 教 育 長 公 安 委 員 長 市 長 会 会 長 町 村 会 会 長 市 議 長 会 会 長 町 村 議 長 会 会 長 ス ポー ツ 推 進 審 議 会 会 長		会 長	会 長	
参 与		ス ポー ツ 庁 審 議 官 ス ポー ツ 庁 総 括 官 ス ポー ツ 庁 政 策 課 長 ス ポー ツ 庁 健 康 ス ポー ツ 課 長 ス ポー ツ 庁 参 事 官 (地 域 振 興 担 当)	県 議 会 議 員 副 知 事 教 育 委 員 会 計 管 理 者 各 部 局 長 警 察 本 部 長	副 会 長 顧 問 参 与			
委 員 長	国 体 委 員 会 委 員 長						
副 委 員 長	事 務 局 長	ス ポー ツ 庁 競 技 ス ポー ツ 課 長	実 行 委 員 会 事 務 局 長				
総 務 委 員	国 体 委 員 会 委 員 担 当 事 務 局 次 長 担 当 部 長 担 当 課 長		実 行 委 員 会 事 務 局 次 長	理 事 長 又 は こ れ に 準 ず る 者			
委 員	国 体 競 技 運 営 部 会 委 員 事 務 局 担 当 者	ス ポー ツ 庁 担 当 官		常 務 理 事			事 務 局 長 又 は こ れ に 準 ず る 者

特別国民体育大会冬季大会スキー競技会 競技会役員

(順不同・敬称略)

名誉会長	八幡平市長 佐々木孝弘			
会長	(公財) 全日本スキー連盟会長 勝木紀昭			
副会長	八幡平市副市長 田村泰彦	(公財) 全日本スキー連盟副会長 原田雅彦	(公財) 全日本スキー連盟副会長 五十嵐敦	(公財) 全日本スキー連盟副会長 神田昌幸
顧問	(一財) 岩手県スキー連盟会長 山本進	(一社) 八幡平市体育協会会長 小船清悦		
	八幡平市議会議長 工藤剛	八幡平市教育委員会教育長 星俊也	(公財) 全日本スキー連盟顧問 丸山庄司	(公財) 全日本スキー連盟顧問 荻原健司
	(公財) 全日本スキー連盟顧問 大石正光	(公財) 全日本スキー連盟顧問 伊藤義郎	(公財) 全日本スキー連盟顧問 池上三紀	(公財) 全日本スキー連盟顧問 堤義明
	(公財) 全日本スキー連盟顧問 鈴木洋一	(公財) 全日本スキー連盟顧問 吉田肇	(公財) 全日本スキー連盟顧問 岡山紘一郎	(公財) 全日本スキー連盟顧問 坂本祐之輔
	(公財) 全日本スキー連盟顧問 古川年正	(公財) 全日本スキー連盟顧問 菱沼信夫	(公財) 全日本スキー連盟顧問 北野貴裕	(公財) 全日本スキー連盟顧問 後藤田正純
	(公財) 北海道スキー連盟会長 勝木紀昭	(一財) 青森県スキー連盟会長 工藤利雄	宮城県スキー連盟会長 高橋伸二	秋田県スキー連盟会長 田口將
	山形県スキー連盟会長 富田政利	福島県スキー連盟会長 玉川武	茨城県スキー連盟会長 藤原孝幸	栃木県スキー連盟会長 齋藤伸幸
	群馬県スキー連盟会長 林辰男	埼玉県スキー連盟会長 大藤雅史	千葉県スキー連盟会長 林茂美	(一財) 東京都スキー連盟会長 岡部直士
	(公財) 神奈川県スキー連盟会長 片忠夫	(公財) 新潟県スキー連盟会長 秋山博一	富山県スキー連盟会長 田畑裕明	石川県スキー連盟会長 山本外勝
	福井県スキー連盟 山崎正昭	NPO 法人 山梨県スキー連盟 岡武男	(公財) 長野県スキー連盟 北野貴裕	岐阜県スキー連盟 大平茂
	静岡県スキー連盟会長 宮崎仁	(公社) 愛知県スキー連盟会長 小山祐	三重県スキー連盟会長 馬場淳	滋賀県スキー連盟会長 松田善雄
	京都府スキー連盟会長 増山晃章	(一財) 大阪府スキー連盟会長 小山雅史	兵庫県スキー連盟会長 一ノ本達己	奈良県スキー連盟会長 松本吉和
	和歌山県スキー連盟会長 矢船保夫	鳥取県スキー連盟会長 内田博長	島根県スキー連盟会長 渡部紀美	岡山県スキー連盟会長 末長範彦
	広島県スキー連盟会長 中司確	山口県スキー連盟会長 中村克巳	徳島県スキー連盟会長 大野麻彦	香川県スキー連盟会長 横塚正福
	愛媛県スキー連盟会長 渡部和典	高知県スキー連盟会長 今村正直	福岡県スキー連盟会長 青柳泰治	佐賀県スキー連盟会長 松永茂
	長崎県スキー連盟会長 古賀汎	熊本県スキー連盟会長 瀬上誠	大分県スキー連盟会長会長 玉田輝義	宮崎県スキー連盟会長 小野秀
	鹿児島県スキー連盟会長 東八重勉	沖縄県スキー連盟会長 小原俊之		
参与	八幡平市議会議員 井上辰男	八幡平市議会議員 高橋光幸	八幡平市議会議員 高橋悦郎	八幡平市議会議員 古川津好
	八幡平市議会議員 工藤直道	八幡平市議会議員 渡辺義光	八幡平市議会議員 立花安文	八幡平市議会議員 熊澤博
	八幡平市議会議員 工藤隆一	八幡平市議会議員 北口功	八幡平市議会議員 勝又安正	八幡平市議会議員 工藤多弘
	八幡平市議会議員 羽沢寿隆	八幡平市議会議員 関治人	八幡平市議会議員 齊藤隆雄	八幡平市議会議員 田村正元
	八幡平市議会議員 外山一則	八幡平市教育委員会教育委員 羽沢憲英	八幡平市教育委員会教育委員 宮野朋士	八幡平市教育委員会教育委員 松田育恵
	八幡平市教育委員会教育委員 小野永喜	八幡平市会計管理者 阿部春美	八幡平市企画財政課長 関本英好	八幡平市総務課長 渡辺信
	八幡平市防災安全課長 多田和雄	八幡平市まちづくり推進課長 佐々木善勝	八幡平市税務課長 伊藤純子	八幡平市市民課長 高橋康幸
	八幡平市地域福祉課長 村上郁子	八幡平市健康福祉課長 齋藤美保子	八幡平市農林課長 佐々木仁	八幡平市花き研究開発センター所長 津島佐智幸
	八幡平市商工観光課長 佐々木宣明	八幡平市建設課長 工藤剛	八幡平市上下水道課長 森政彦	八幡平市立病院事務局長 小笠原文彦
	八幡平市西根総合支所長 金田一捷誠	八幡平市安代総合支所長 島山健一	八幡平市議会事務局長 津志田勇孝	八幡平市監査委員事務局長 佐々木由理香
	八幡平市農業委員会事務局長 田村春彦	八幡平市教育委員会事務局教育総務課長 遠藤幸宏	八幡平市教育委員会事務局教育指導課長 柏英保	(一財) 岩手県スキー連盟副会長 村里敏彰
	(一財) 岩手県スキー連盟副会長 三田林太郎	(一財) 岩手県スキー連盟顧問 坂本博視	(一財) 岩手県スキー連盟顧問 三浦明夫	(一財) 岩手県スキー連盟顧問 米川次郎
	(一財) 岩手県スキー連盟参与 下田淳	(一財) 岩手県スキー連盟参与 小林茂元	(一財) 岩手県スキー連盟参与 八幡秀夫	(一財) 岩手県スキー連盟参与 高橋信男
	(一財) 岩手県スキー連盟参与 安保忠雄	(一財) 岩手県スキー連盟参与 澤田俊美	(一財) 岩手県スキー連盟参与 小田島隆久	(一社) 八幡平市体育協会副会長 安藤徹
	(一社) 八幡平市体育協会副会長 遠藤正			

委 員 長	(公財) 全日本スキー連盟専務理事 宮 沢 賢 一				
副 委 員 長	八幡平市実行委員会事務局長 村 上 直 樹	(一財) 岩手県スキー連盟専務理事 関 治 人	八幡平市スキー連盟会長 山 本 京 助		
委 員	八幡平市実行委員会事務次長 工 藤 輝 樹	八幡平市実行委員会総務委員 田 村 泰 彦	八幡平市実行委員会総務委員 工 藤 健	八幡平市実行委員会総務委員 遠 藤 幸 宏	
	八幡平市実行委員会総務委員 高 橋 康 行	八幡平市実行委員会総務委員 藤 井 潤 一	八幡平市実行委員会総務委員 高 橋 俊 春	八幡平市実行委員会総務委員 菅 原 克 也	
	八幡平市実行委員会総務委員 遠 藤 収 一	八幡平市実行委員会総務委員 中 軽 米 昭 彦	八幡平市実行委員会総務委員 小 笠 原 文 彦	八幡平市実行委員会総務委員 畠 山 護	
	八幡平市実行委員会総務委員 畠 山 健 一	(公財) 全日本スキー連盟常務理事 米 満 ま り	(公財) 全日本スキー連盟常務理事 河 野 孝 典	(公財) 全日本スキー連盟常務理事 白 石 博 基	
	(公財) 全日本スキー連盟常務理事 若 月 等	(公財) 全日本スキー連盟常務理事 土 田 茂	(公財) 全日本スキー連盟理事 一 ノ 本 達 己	(公財) 全日本スキー連盟理事 上 島 し の ぶ	
	(公財) 全日本スキー連盟理事 小 田 島 賢	(公財) 全日本スキー連盟理事 大 日 方 邦 子	(公財) 全日本スキー連盟理事 佐 伯 幸	(公財) 全日本スキー連盟理事 神 和 人	
	(公財) 全日本スキー連盟理事 武 井 香 樹	(公財) 全日本スキー連盟理事 富 樫 泰 一	(公財) 全日本スキー連盟理事 長 田 一 政	(公財) 全日本スキー連盟理事 畑 中 淳 子	
	(公財) 全日本スキー連盟理事 林 辰 男	(公財) 全日本スキー連盟理事 藤 井 宣 文	(公財) 全日本スキー連盟理事 藤 木 剛	(公財) 全日本スキー連盟理事 森 晃	
	(公財) 全日本スキー連盟理事 若 山 泰 生	(一財) 岩手県スキー連盟理事 松 ノ 木 敏 雄	(一財) 岩手県スキー連盟理事 三 ケ 田 礼 一	(一財) 岩手県スキー連盟理事 角 館 一 孝	
	(一財) 岩手県スキー連盟理事 海 藤 美 香	(一財) 岩手県スキー連盟理事 高 橋 正 治	(一財) 岩手県スキー連盟理事 米 澤 浩 一	(一財) 岩手県スキー連盟理事 松 浦 高 行	
	(一財) 岩手県スキー連盟理事 米 倉 重 智	(一社) 八幡平市体育協会常務理事 樋 口 和 哉	八幡平市スキー連盟副会長 佐 藤 圭 一	八幡平市スキー連盟副会長 遠 藤 勝 哉	
	(公財) 日本アンチ・ドーピング機構 打 谷 桂 子				

(令和5年1月20日現在)

特別国民体育大会冬季大会スキー競技会 競技会役員編成基準

団体名 役職名	八幡平市	公益財団法人 全日本 スキー連盟	公益財団法人 岩手県 スキー連盟	一般社団法人 八幡平市 体育協会	八幡平市 スキー連盟	各都道府県 スキー連盟	公益財団法人 日本アンチ・ ドーピング 機構
名誉会長	市長						
会長		会長					
副会長	副市長	副会長	会長	会長			
顧問	議会議長 教育長	顧問				会長	
参 与	議会議員 教育委員 会計管理者 関係課長		副会長 顧問 参 与	副会長			
委員長		専務理事					
副委員長	実行委員会 事務局長		専務理事		会長		
委 員	実行委員会 事務局次長 実行委員会 総務委員		理 事	常務理事	副会長		事務局 担当者

組織委員会

役 職	競 技 役 員 名	氏 名	所 属 等
委 員 長	組 織 委 員 長	若 月 等	(公財) 全日本スキー連盟 常務理事(国体担当)
副 委 員 長	組 織 副 委 員 長	河 野 孝 典	(公財) 全日本スキー連盟 常務理事(競技本部長)
	組 織 副 委 員 長	林 辰 男	(公財) 全日本スキー連盟 理事(国体担当)
	組 織 副 委 員 長	山 本 進	(一財) 岩手県スキー連盟 会長
	組 織 副 委 員 長	畠 山 剛	特別国民体育大会冬季大会スキー競技会 岩手県実行委員会事務局長
	組 織 副 委 員 長	村 上 直 樹	いわて八幡平白銀国体 八幡平市実行委員会事務局長
委 員	組 織 委 員 (総 合 成 績 計 算 委 員 長)	大 場 善 平	(公財) 全日本スキー連盟(計算委員)
	組 織 委 員	富 田 政 利	山形県スキー連盟(後催県)
	ジャイアントスラローム競技 技 術 代 表	湯 谷 信 二	(公財) 全日本スキー連盟
	クロスカントリー競技 技 術 代 表	高 橋 誠 一	(公財) 全日本スキー連盟
	スペシャルジャンプ競技 技 術 代 表	嶺 村 裕	(公財) 全日本スキー連盟
	コンバインド競技 技 術 代 表	長 南 広 基	(公財) 全日本スキー連盟
	ジャイアントスラローム競技 競 技 委 員 長	仙 木 雅 継	(一財) 岩手県スキー連盟
	クロスカントリー競技 競 技 委 員 長	山 本 専 一	(一財) 岩手県スキー連盟
	スペシャルジャンプ競技 競 技 委 員 長	田 口 仁 一	(一財) 岩手県スキー連盟
	コンバインド競技 競 技 委 員 長	伊 藤 孝 治	(一財) 岩手県スキー連盟

(令和5年1月20日現在)

陸上自衛隊「いわて八幡平白銀国体」協力隊編成表

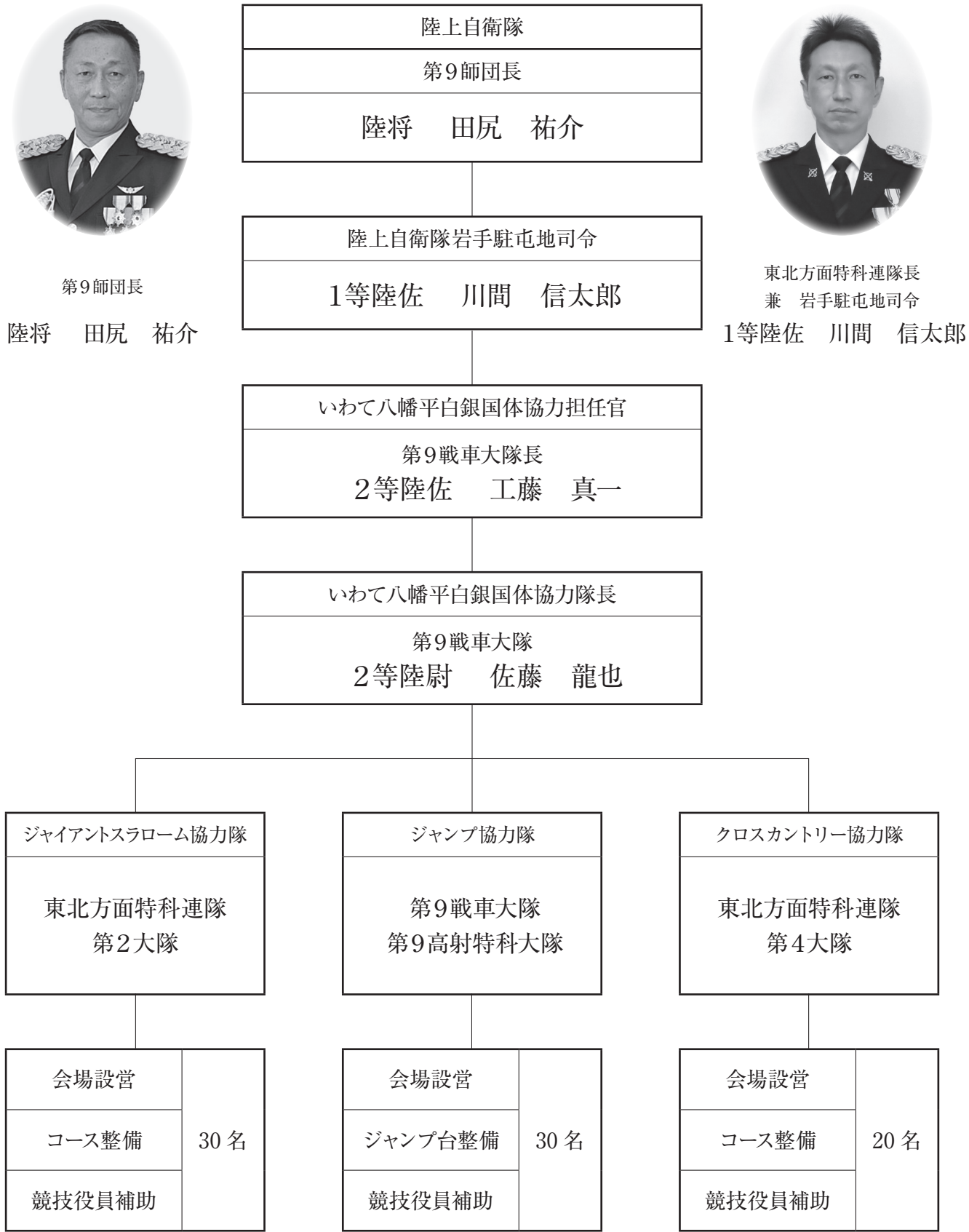

特別国民体育大会冬季大会スキー競技会 招待者の範囲

大分類	中分類	小分類
県 外	1 各都道府県	都道府県知事・都道府県議会議長
	2 次期開催県等	次の開催県の実行委員会事務局・国体事務局長及び教育長 (1)特別国民体育大会本大会の開催地 (2)第 78 回冬季大会の開催地 (3)第 77 回冬季大会の開催地
	3 特別協力者	国体特別協力者
県 内	1 報道関係	報道委員会委員・直接大会に協力した報道関係者
	2 県関係	県スポーツ推進審議会委員
	3 市町村関係	市町村長・市町村議会議長
	4 学校関係	大会協力学校長
	5 体育団体関係	県中学校体育連盟会長 県高等学校体育連盟会長 県スポーツ推進委員協議会会長 会場地スポーツ推進委員協議会会長 八幡平市体育協会会長
	6 県・市政功労者	県政及び会場地市政に功績のあったもの
	7 県・市実行委員会等	委員・監事・顧問・参与・総務委員
	8 特別協力者	国体特別協力者

ジャイアントスラローム競技役員表

技術代表(TD)	コース係長	コース主任	コース係									
湯谷 信二 [SAJ]	立花 圭介	工藤 嘉充	浅水 愛佳	糸屋 賢	エリオットコクレン	近江谷 春彦	小野寺 謙信					
競技委員長			加藤 功	釜石 将	鎌田 治	菊池 天馬	久慈 幹子					
仙木 雅継			工藤 友信	小林 慎之介	柴田 俊一	清水畑 祐也	高橋 健二					
副競技委員長			高橋 淳	高橋 満	武田 真也	武田 則彦	田村 信介					
佐藤 聖宣			田村 柚月	千田 哲也	千葉 浩史	牧之内 卓美	矢幅 満					
主審			阿部 植夫	新田 和敏	斎藤 雅史	米澤 隆光	柳久保 一幸					
田村 康大 [SAJ]			藤田 貴良	後藤 春菜	佐々木 力	高橋 真	高橋 富美和					
スタート審判			阿部 仁志	倉内 真也	上路 弘志	角館 一孝	板山 芳久					
関 満 [SAJ]			関上 彰	村田 睦夫	千葉 和斗	桜庭 康政	境野 高夫					
フィニッシュ審判			立波 清幸	松岡 司	中村 貴洋	高橋 秀	野田 祥紀					
安保 義光 [SAJ]			山下 九	山下 裕紀	小野寺 正倫	石黒 駿斗	岩田 淑矢					
セッター長			菊地 大輝	金 達郎	齊藤 凌	桁 光輔	菅原 悠矢					
伊東 雄一 [SAJ]			杉本 喬哉	鈴木 優斗	須藤 壱晟	原田 康生	松本 潤					
マテリアルコントローラー			三重野 海斗	森田 凌平	吉田 雪希	井指 翔太郎	佐藤 丞心					
津島 佐智幸 [SAJ]			竹内 美世	桑原 優夏	北條 智泉	佐々木 忠彦						
ポイント計算委員			安比スキー&スノーボードスクール									
大場 善平 [SAJ]												
セクレタリー		圧雪車主任										
羽澤 貴		中軽米 久										
		前走者主任		前走者係								
協力隊支援調整		佐々木 大貴	乗上 志歩	佐竹 諒一郎	小林 海斗	佐藤 大翔	石川 岳					
藤嶋 洸			(岩手県スキー連盟)	(岩手県スキー連盟)	(岩手県スキー連盟)	(岩手県スキー連盟)	(岩手県スキー連盟)					
伊藤 真平			藤田 遥翔	菊地 敏史	小野 大耀	米倉 源	赤坂 和樹					
JURY			(岩手県スキー連盟)	(岩手県スキー連盟)	(岩手県スキー連盟)	(岩手県スキー連盟)	(岩手県スキー連盟)					
技術代表			林崎 聖哉	成田 秀将	荒井 美桜							
主審			(岩手県スキー連盟)									
競技委員長												
競技委員会(RC)	旗門審判係長	旗門審判主任	旗門審判員									
競技委員長	堀口 武一	富士原 文隆	阿部 順二	阿部 徳正	岩館 修	上野 泰輝	小野寺 弘一					
スタート審判			川戸 清美	久保沢仁志雄	斉藤 十志文	櫻田 昭	櫻田 博					
フィニッシュ審判			菅原 博伊	高橋 広道	千葉 三雄	照井 洗一	藤澤 光					
セクレタリー			藤田 主計	米田 光二	松山 貴章	村上 伸男	目時 旭					
各係長			米倉 吉一	佐々木 忠夫	高田 幸良	畠山 和英	畠山 陸翔					
			安ヶ平 義光	三浦 貢	向久保 智彦	(協力隊)						
		旗門連絡主任	旗門連絡員									
		立花 幸夫	千田 亜美	鎌田 芳弘	佐藤 裕紀							
計時計算係長	スタート主任	スタート係										
山本 大輔	宮野 政智	遠藤 光志	種市 廉	正木 裕之	(協力隊)							
	フィニッシュ主任	フィニッシュ係										
	工藤 竜也	高橋 洋介	菅原 恵太郎	中村 大亮								
	電気計時主任	電気計時係										
	北館 有輝	羽沢 望	木村 陽									
	手動計時主任	手動計時係(兼誤差計算係)										
	中軽米 広和	古川 忠彦	齊藤 翔悟									
	コンピュータ主任	コンピュータ係										
	西田 光吉	中軽米 広和	(兼手動計時主任)									
庶務係長	庶務主任	庶務係										
武田 平	伊藤 真平	岩崎 由里	遠藤 健太									
	(兼協力隊支援調整)	庶務係(雪上運搬)										
		高橋 亮	山本 裕貴	藤嶋 洸								
		(兼協力隊支援調整)										
	放送主任	放送係										
	鈴木 里美	遠藤 真理	佐藤 綾佳									
会場器材係長	会場器材主任	通信回線係										
小田島 敦	土村 啓明	高橋 潤										
医事係長	医事係											
田村 誠康	別部 俊一	青名畑 幸良	千葉 壽夫	高畑 伸也	浅田 貴浩							
	畠山 剛	吉田 誠	吉田 みさ子	遠藤 正	竹田 直彦							
	和野 正章											

スペシャルジャンプ競技役員表

技術代表 嶺 村 裕 【SAJ】 Asst. 技術代表 熊 谷 隆 史 【SAJ】 競技委員長 田 口 仁 一 副競技委員長 三ヶ田 礼一 飛型審判員 若 松 章 彦 【SAJ】 池 田 優 介 【SAJ】 稲 津 聡 志 【SAJ】 猪 股 充 拡 【SAJ】 中 村 光 伯 【SAJ】 セクレタリー 清 川 智 紀 Asst. セクレタリー 吉 田 大 祐 協力隊調整 吉 田 大 祐 田 村 洋 人 工 藤 賢 槻 JURY 技術代表 Asst. 技術代表 競技委員長 RC 競技委員長 副競技委員長 セクレタリー ジャンプ台係長 飛距離判定係長 ビデオ判定係長 計算係長 庶務係長 会場係長 放送係長 医事係長	ジャンプ台係長 関 崇 将		スタート主任 畠 山 春 美	スタート係 澤 口 頼 太	田 村 洋 人	(協 力 隊)
			インラン主任 八 幡 優 作	インラン主任 小野塚 英夫 小 林 敏 樹 松 田 大 志	工 藤 優 工 藤 稀 凜 (協 力 隊)	佐 藤 侑 哉 村 上 優 空
			着地斜面主任 八 角 寿	着地斜面係 高 橋 宏 治 古 川 工	谷 地 修 (協 力 隊)	小 山 田 航
			フォージャンパー主任 菅 野 公 則 栗 山 一 人	フォージャンパー係 森 野 幹 登 三 上 琳 加 佐 藤 柚 月	川 上 航 太 郎 日 野 森 琥 珀	松 本 晃 典 池 田 葉 月
			重機主任 千 葉 正			
	飛距離判定係長 山 本 弘 樹		飛距離判定主任 杉 澤 剛	飛距離判定係 泉 山 博 昭 伊 藤 博 美 (協 力 隊)	遠 藤 治 勝 永 本 一 志	斎 藤 勉 成 田 信 也
	ビデオ判定係長 小 林 慎		ビデオ判定主任 佐 藤 光	ビデオ判定係 佐々木 利也	工 藤 聖 也	
	計算係長 柳 澤 大 輔		計算主任 上 山 貴 広	計算係 立 柳 俊 一	畠 山 文 聡	滝 澤 知 佳 子
			コンピュータ主任 館 柳 竜 一	コンピュータ係 田 村 愛 美	高 橋 亜 利 彩	小 瀧 香 歩
			速度計測主任 松 尾 竜 也			
	庶務係長 沼 田 崇		庶務主任 笹 森 孝 哉	庶務係 田 村 大 工 藤 賢 槻 阿 部 蘭 美 関 佳 代 子	伊 藤 徹 哉 山 田 耕 大 工 藤 美 佳 子	佐々木亜久里 高 橋 美 紀 工 藤 み どり
			表彰主任 畠 山 拓	表彰係 田 村 堅 人		
			マテリアル 高 橋 雅 彦 【SAJ】	伊 藤 敏 光 【SAJ】	五 日 市 聖	村 上 映
	会場係長 三 浦 松 男		会場主任 山 田 勇 一			
	放送係長 齊 藤 清 香		放送主任 下 川 麻 季 子	放送係 田 口 洋 二	工 藤 俊 太	田 村 夏 海
	医事係長 佐 藤 慶 子		医事主任 (協 力 隊)			

コンバインドジャンプ競技役員表

技術代表 長 南 広 基 【SAJ】 Asst. 技術代表 丸 山 寿 明 【SAJ】 競技委員長 伊 藤 孝 治 副競技委員長 三ヶ田 礼一 飛型審判員 若 松 章 彦 【SAJ】 池 田 優 介 【SAJ】 稲 津 聡 志 【SAJ】 猪 股 充 拡 【SAJ】 中 村 光 伯 【SAJ】 セクレタリー 清 川 智 紀 Asst. セクレタリー 吉 田 大 祐 協力隊調整 吉 田 大 祐 田 村 洋 人 工 藤 賢 槻 JURY 技術代表 Asst. 技術代表 競技委員長 RC 競技委員長 副競技委員長 セクレタリー ジャンプ台係長 飛距離判定係長 ビデオ判定係長 計算係長 庶務係長 会場係長 放送係長 医事係長	ジャンプ台係長 関 崇 将		スタート主任 畠 山 春 美		スタート係 澤 口 頼 太 田 村 洋 人 (協 力 隊)	
			インラン主任 八 幡 優 作		インラン主任 小野塚 英夫 工 藤 優 佐 藤 侑 哉 小 林 敏 樹 工 藤 稀 凜 村 上 優 空 松 田 大 志 (協 力 隊)	
			着地斜面主任 八 角 寿		着地斜面係 高 橋 宏 治 谷 地 修 小 山 田 航 古 川 工 (協 力 隊)	
			フォージャンパー主任 菅 野 公 則		フォージャンパー係 森 野 幹 登 川 上 航 太 郎 松 本 晃 典 栗 山 一 人 三 上 琳 加 日 野 森 琥 珀 池 田 葉 月 佐 藤 柚 月	
			重機主任 千 葉 正			
	飛距離判定係長 山 本 弘 樹		飛距離判定主任 杉 澤 剛		飛距離判定係 泉 山 博 昭 遠 藤 治 勝 斎 藤 勉 伊 藤 博 美 永 本 一 志 成 田 信 也 (協 力 隊)	
	ビデオ判定係長 小 林 慎		ビデオ判定主任 佐 藤 光		ビデオ判定係 佐々木 利也 工 藤 聖 也	
	計算係長 柳 澤 大 輔		計算主任 上 山 貴 広		計算係 立 柳 俊 一 畠 山 文 聡 滝 澤 知 佳 子	
			コンピュータ主任 館 柳 竜 一		コンピュータ係 田 村 愛 美 高 橋 亜 利 彩 小 瀧 香 歩	
			速度計測主任 松 尾 竜 也			
	庶務係長 沼 田 崇		庶務主任 笹 森 孝 哉		庶務係 田 村 大 伊 藤 徹 哉 佐 々 木 亜 久 里 工 藤 賢 槻 山 田 耕 大 高 橋 美 紀 阿 部 繭 美 工 藤 美 佳 子 工 藤 み どり 関 佳 代 子	
			表彰主任 畠 山 拓		表彰係 田 村 堅 人	
			マテリアル 高 橋 雅 彦 【SAJ】		伊 藤 敏 光 【SAJ】 五 日 市 聖 村 上 映	
	会場係長 三 浦 松 男		会場主任 山 田 勇 一			
	放送係長 齊 藤 清 香		放送主任 下 川 麻 季 子		放送係 田 口 洋 二 工 藤 俊 太 田 村 夏 海	
	医事係長 佐 藤 慶 子		医事主任 (協 力 隊)			

コンバインドクロスカントリー競技役員表

技術代表 長 南 広 基 [SAJ] Asst. 技術代表 丸 山 寿 明 [SAJ] 競技委員長 伊 藤 孝 治 副競技委員長 三ヶ田 礼一 セクレタリー 清 川 智 紀 Asst. セクレタリー 山 本 和 範 JURY 技術代表 Asst. 技術代表 競技委員長 協力隊調整 藤 川 洋 RC 競技委員長 セクレタリー コース係長 スタジアム係長 計時計算係長 庶務係長 放送係長	コース係長 高村 祐太郎		コース主任 阿 部 正 陽		コース係 畠 山 慎 吾 石 田 廣 身 新 里 浩 人 鎌 田 輝 見 村 田 崇 村 田 和 広 高 橋 義 明 新 田 康 行 吉 田 博 輝 八重樫 海斗 鈴木 まゆ子 佐 藤 香 織 土 樋 三 起 コース保安係 工 藤 英 雄 藤 原 幸 雄 高 橋 敏 之 伊 藤 庄 二 安 保 英 明 工 藤 和 吉 藤 原 利 雄 照 井 克 行 高 橋 真 人 富 手 秀 一 吉 田 恵 実 菊 池 直 美 鎌 田 安 成 畠 山 庄 五 郎	
	スタジアム係長 泉 山 竜 一		関門主任 藤 川 洋		関門係 (協 力 隊)	
	計時計算係長 柳 澤 大 輔		前後走主任 高 村 正		前後走係 小山田 拓史 佐々木麻伊子 郷 津 知 哉 栗 原 諒 大 坂 井 冠 太 小 笠 原 舜 長 岡 歆 平 米 田 依 里 湖 西 木 励 仁 水 間 惇 平 久 保 響	
	スタジアム主任 八 幡 勉		スタジアム係 安 保 政 信 山 本 裕 洸 安 保 初 男 村 山 敏 信 安 保 泰 三 中 軽 米 由 行 小 原 健 蔵 阿 部 翔 太 (協 力 隊)		電気計時係 種 市 篤 志 高 橋 慶 佐 藤 恭 兵 佐々木 里奈 手動計時係 鈴 木 里 奈 安 保 颯	
	計時主任 工 藤 佳 輝		スタート主任 村 上 映		スタート審判 八 幡 優 作 小 野 塚 英 夫 五 日 市 聖 工 藤 優 佐 藤 侑 哉 小 林 敏 樹 工 藤 稀 凜 村 上 優 空 松 田 大 志 スタート記録係 澤 口 頼 太 田 村 洋 人	
	スタート主任 村 上 映		ビデオ係 小 林 慎 工 藤 聖 也 佐 藤 光 佐 々 木 利 也		フィニッシュ係 時 館 ま ど か 坂 上 理 香 瀬 川 美 佐 子 藤 井 佳 子 小 田 中 一 遠 藤 満 安 保 学	
	フィニッシュ主任 高 橋 彩 斗		コンピュータ主任 館 柳 竜 一		コンピュータ係 上 山 貴 広 立 柳 俊 一 畠 山 文 聡 滝 澤 知 佳 子 田 村 愛 美 高 橋 亜 利 彩 小 瀧 香 歩 松 尾 竜 也 遠 藤 芳 彦 小 舟 奈 津 美	
	庶務係長 沼 田 崇		庶務主任 伊 藤 綾 乃		庶務係 田 村 大 笹 森 孝 哉 伊 藤 徹 哉 工 藤 賢 槻 佐 々 木 亜 久 里 山 田 耕 大 高 橋 美 紀 工 藤 美 佳 子 工 藤 み どり 阿 部 蘭 美 関 佳 代 子 佐 藤 も も 子 表彰係 田 村 堅 人 救護係 (協 力 隊)	
	表彰主任 畠 山 拓		救護主任 佐 藤 慶 子		報道主任 北 口 拓 也	
	放送係長 齊 藤 清 香		放送主任 下 川 麻 季 子		放送係 田 口 洋 二 工 藤 俊 太 田 村 夏 海	

クロスカントリー競技役員表

技術代表 高橋 誠一【SAJ】 Asst. 技術代表 杉 沼 智【SAJ】 派遣 JURY 久 保 直 人【SAJ】 派遣 JURY 竹 田 良 和【SAJ】 競技委員長 山 本 専 一 セクレタリー 山 本 和 範 Asst. セクレタリー 藤 原 翔 子 JURY 技術代表 Asst. 技術代表 派遣 JURY 派遣 JURY 競技委員長 RC 競技委員長 セクレタリー コース係長 スタジアム係長 計時計算係長 庶務係長	コース係長 高村 祐太郎 <
--------------------------------------------------------------------------------------------------------------------------------------------------------------------------------------------------------------------------------------------------------------------------------------------------------------------------------------	----------------------------------------------------------------------------------------------------------------------------------------------------------------------------------------------------------------------------------------------------------------------------------------------------------------------------------------------------------------------------------------------------------------------------------------------------------------------------------------------------------------------------------------------------------------------------------------------------------------------------------------------------------------------------------------------------------------------------------------------------------------------------------------------------------------------------------------------------------------------------------------------------------------------------------------------------------------------------------------------------------------------------------------------------------------------------------------------------------------------------------------------------------------------------------------------------------------------------------------------------------------------------------------------------------------------------------------------------------------------------------------------------------------------------------------------------------------------------------------------------------------------------------------------------------------------------------------------------------------------------------------------------------------------------------------------------------------------------------------------------------------------------------------------------------------------------------------------------------------------------------------------------------------------------------------------------------------------------------------------------------------------------------------------------------------------------------------------------------------------------------------------------------------------------------------------------------------------------------------------------------------------------------------------------------------------------------------------------------------------------------------------------------------------------------------------------------------------------------------------------------------------------------------------------------------------------------------------------------------------------------------------------------------------------------------------------------------------------------------------------------------------------------------------------------------------------------------------------------------------------------------------------------------------------------------------------------------------------------------------------------------------------------------------------------------------------------------------------------------------------------------------------------------------------------------------------------------------------------------------------------------------------------------------------------------------------------------------------------------------------------------------------------------------------------------------------------------------------------------------------------------------------------------------------------------------------------------------------------------------------------------------------------------------------------------------------------------------------------------------------------------------------------------------------------------------------------------------------------------------------------------------------------------------------------------------------------------------------------------------------------------------------------------------------------------------------------------------------------------------------------------------------------------------------------------------------------------------------------------------------------------------------------------------------------------------------------------------------------------------------------------------------------------------------------------------------------------------------------------------------------------------------------------------------------------------------------------------------------------------------------------------------------------------------------------------------------------------------------------------------------------------------------------------------------------------------------------------------------------------------------------------------------------------------------------------------------------------------------------------------------------------------------------------------------------------------------------------------------------------------------------------------------------------------------------------------------------------------------------------------------------------------------------------------------------------------------------------------------------------------------------------------------------------------------------------------------------------------------------------------------------------------------------------------------------------------------------------------------------------------------------------------------------------------------------------------------------------------------------------------------------------------------------------------------------------------------------------------------------------------------------------------------------------------------------------------------------------------------------------------------------------------------------------------------------------------------------------------------------------------------------------------------------------------------------------------------------------------------------------------------------------------------------------------------------------------------------------------------------------------------------------------------------------------------------------------------------------------------------------------------------------------------------------------------------------------------------------------------------------------------------------------------------------------------------------------------------------------------------------------------------------------------------------------------------------------------------------------------------------------------------------------------------------------------------------------------------------------------------------------------------------------------------------------------------------------------------------------------------------------------------------------------------------------------------------------------------------------------------------------------------------------------------------------------------------------------------------------------------------------------------------------------------------------------------------------------------------------------------------------------------------------------------------------------------------------------------------------------------------------------------------------------------------------------------------------------------------------------------------------------------------------------------------------------------------------------------------------------------------------------------------------------------------------------------------------------------------------------------------------------------------------------------------------------------------------------------------------------------------------------------------------------------------------------------------------------------------------------------------------------------------------------------------------------------------------------------------------------------------------------------------------------------------------------------------------------------------------------------------------------------------------------------------------------------------------------------------------------------------------------------------------------------------------------------------------------------------------------------------------------------------------------------------------------------------------------------------------------------------------------------------------------------------------------------------------------------------------------------------------------------------------------------------------------------------------------------------------------------------------------------------------------------------------------------------------------------------------------------------------------------------------------------------------------------------------------------------------------------------------------------------------------------------------------------------------------------------------------------------------------------------------------------------------------------------------------------------------------------------------------------------------------------------------------------------------------------------------------------------------------------------------------------------------------------------------------------------------------------------------------------------------------------------------------------------------------------------------------------------------------------------------------------------------------------------------------------------------------------------------------------------------------------------------------------------------------------------------------------------------------------------------------------------------------------------------------------------------------------------------------------------------------------------------------------------------------------------------------------------------------------------------------------------------------------------------------------------------------------------------------------------------------------------------------------------------------------------------------------------------------------------------------------------------------------------------------------------------------------------------------------------------------------------------------------------------------------------------------------------------------

資料編

岩手県実行委員会
岩手県実行委員会会則
岩手県実行委員会事務局規程
八幡平市実行委員会
八幡平市実行委員会会則
八幡平市実行委員会事務局規程
岩手県大会実施本部組織図
八幡平市実施本部組織図
宿泊要項
輸送交通要項
医療救護要項
都道府県別参加人数一覧表
種目別参加人数一覧表
大会参加者数
各種業務実績
経過概要



特別国民体育大会冬季大会スキー競技会

いわて八幡平 白銀国体
IWATE  **2023**

特別国民体育大会冬季大会スキ一競技会 岩手県実行委員会

(順不同・敬称略)

会 長 達 増 拓 也

副 会 長 八重樫 幸治 佐 藤 博 佐々木 孝弘 平 藤 淳 山 本 進

委 員 熊 谷 正 則 佐 々 木 隆 森 下 元 雄 田 村 泰 彦 星 俊 也

木 村 克 則 橋 場 中 士 菅 原 潤 一 佐 々 木 春 男 中 舘 明

小 原 紀 彰 佐 藤 保 畑 澤 博 巳 本 田 一 彦 川 崎 利 治

上 平 久 浩 佐 藤 康 谷 村 邦 久 高 橋 富 一

監 事 木 村 久 阿 部 春 美

顧 問 五 日 市 王 工 藤 剛

参 与 川 間 信 太 郎 佐 藤 慎 二 畠 山 健 一 畠 山 護 東 根 千 万 億

野 村 雅 俊 山 本 晋 林 英 彰 吉 岡 政 道 石 田 征 広

青 木 志 成 山 岸 学 福 山 拓 司 永 井 一 義 加 藤 隆

宮 野 裕 子 田 中 健 太 郎 鎌 田 英 樹 榎 野 信 治 齋 藤 秋 水

畠 山 大 野 田 喜 代 志

特別国民体育大会冬季大会スキー競技会 岩手県実行委員会会則

第1章 総則

(名称)

第1条 本会は、特別国民体育大会冬季大会スキー競技会岩手県実行委員会（以下「本会」という。）と称する。

(目的)

第2条 本会は、特別国民体育大会冬季大会スキー競技会（以下「大会」という。）を開催するために必要な事業を行うことを目的とする。

(事業)

第3条 本会は、前条の目的を達成するため、次に掲げる事業を行う。

- (1) 大会運営に必要な総合的な計画に関すること。
- (2) 開始式及び表彰式の運営に関すること。
- (3) 役員、選手団等の宿泊及び輸送等に関すること。
- (4) 競技運営に関すること。
- (5) 公益財団法人日本スポーツ協会、文部科学省、関係競技団体、その他の関係機関及び関係団体との連絡調整に関すること。
- (6) 前各号に掲げるもののほか、大会の目的を達成するために必要な事業に関すること。

第2章 組織

(組織)

第4条 本会は、会長及び次に掲げる者のうちから会長が委嘱した者（以下「委員」という。）をもって組織する。

- (1) 岩手県及び会場地市の代表者及び役職員
- (2) 岩手県及び会場地市の議会の議員
- (3) 関係競技団体、その他関係機関及び関係団体の代表者並びに役職員
- (4) 前各号に掲げる者のほか、大会の開催準備及び運営に関係のある者

(役員)

第5条 本会に次の役員を置く。

- (1) 会長 1名
- (2) 副会長 若干名
- (3) 監事 若干名

2 本会に、顧問及び参与を置くことができる。

(役員、顧問及び参与の選任)

第6条 会長は、岩手県知事をもって充てる。

- 2 副会長、監事、顧問及び参与は、別表第1に掲げる職にある者を会長が委嘱する。
- 3 前項に掲げる者のほか、会長が必要と認める者を委員として委嘱することができる。

(役員の職務)

第7条 会長は、本会を代表し、会務を総理する。

- 2 副会長は、会長を補佐し、会長に事故あるときは、あらかじめ会長が定めた順序で、その職

務を代理する。

- 3 監事は、本会の財務を監査する。
- 4 顧問は、会長の諮問に応じ助言する。
- 5 参与は、重要な事項に参与する。

(任期)

第8条 委員、役員、顧問及び参与（以下「委員等」という。）の任期は、委嘱されたときから本会の目的が達成されたときまでとする。ただし、委員等が就任時の機関及び団体の役職を離れたときは、その委員等は辞任したものとみなし、その後任者が前任者の残任期間を務めるものとする。

- 2 会長は、前項の規定により委員等の変更があった場合は、次の総会において報告する。

第3章 会議

(会議の種類)

第9条 本会に次の会議を置く。

- (1) 総会
- (2) 総務委員会

(総会)

第10条 総会は、会長、副会長及び委員をもって構成する。

- 2 総会は、会長が招集する。
- 3 総会の議長は、会長又は会長が指名した者が務める。
- 4 総会は、次に掲げる事項について審議し、決定する。
 - (1) 会則の制定及び改廃に関すること。
 - (2) 事業計画及び事業報告に関すること。
 - (3) 予算及び決算に関すること。
 - (4) 総務委員会に委任する事項に関すること。
 - (5) その他、本会の目的達成のために重要な事項に関すること。
- 5 総会は、委員の過半数の出席がなければ開会し、議決することはできない。ただし、総会に出席できない委員は、あらかじめ通知された事項について、代理人に権限を委任し、又は書面で議決に加わることができる。
- 6 総会の議事は、出席委員の過半数をもって決し、可否同数のときは、議長の決するところによる。

(総務委員会)

第11条 総務委員会（以下「委員会」という。）は、委員長、副委員長及び委員をもって構成する。

- 2 委員長は、岩手県文化スポーツ部長をもって充てる。
- 3 副委員長及び委員は、別表第2に掲げる職にある者を委員長が委嘱する。
- 4 委員会は、必要に応じて委員長が招集し、委員長が議長となる。
- 5 委員会は、次の事項を審議し、決定する。
 - (1) 大会の企画及び運営並びに広報に関すること。
 - (2) 開始式及び表彰式の運営に関すること。
 - (3) 輸送及び交通に関すること。
 - (4) 宿泊及び医事衛生に関すること。
 - (5) 競技会の企画及び運営に関すること。

(6) その他会務に必要な事項に関すること。

- 6 委員会は、前項の規定により審議し、決定した内容を、必要に応じて次の総会に報告しなければならない。
- 7 前条第5項及び第6項の規定は、委員会において準用する。
- 8 前各項に定めるもののほか、委員会の組織及び運営に関し必要な事項は、会長が別に定める。

第4章 専決処分

(会長の専決処分)

- 第12条 会長は、総会及び委員会（以下「総会等」という。）を招集するいとまがないと認めるとき、又は総会等の権限に属する事項で軽易なものについては、これを専決処分することができる。
- 2 会長は、前項の規定により専決処分したときは、これを次の総会等において報告し、その承認を得なければならない。

第5章 事務局

(事務局)

- 第13条 本会の事務を処理するため、事務局を岩手県文化スポーツ部スポーツ振興課内に置く。
- 2 事務局に関し必要な事項は、会長が別に定める。

第6章 会計

(経費)

- 第14条 本会の経費は、負担金及びその他の収入をもって充てる。

(予算及び決算)

- 第15条 本会の収支予算は、総会の議決を経なければならない。
- 2 本会の収支決算は、監事の監査を経て、総会の承認を得なければならない。

(会計年度)

- 第16条 本会の会計年度は、毎年4月1日に始まり、翌年3月31日に終わる。
- 2 本会の会計に関し必要な事項は、会長が別に定める。

第7章 解散

(解散)

- 第17条 本会は、その目的が達成されたときに解散する。

第8章 補則

(補則)

- 第18条 この会則に定めるもののほか、本会の運営に関し必要な事項は、会長が別に定める。

附 則

- 1 この会則は、令和3年8月6日から施行する。
- 2 本会の設立当初の会計年度は、第16条第1項の規定にかかわらず、この会則の施行の日から令和5年3月31日までとする。

特別国民体育大会冬季大会スキー競技会 岩手県実行委員会事務局規程

第1章 総則

(趣旨)

第1条 この規程は、特別国民体育大会冬季大会スキー競技会岩手県実行委員会会則（以下「会則」という。）第13条第2項の規定に基づき、特別国民体育大会冬季大会スキー競技会岩手県実行委員会事務局（以下「事務局」という。）の組織及び運営に関し必要な事項を定めるものとする。

第2章 事務局

(所掌事務)

第2条 事務局は、特別国民体育大会冬季大会スキー競技会岩手県実行委員会に関する事務を処理する。

(職員及び組織)

第3条 事務局に次の職員を置く。

- (1) 事務局長 1名
- (2) 事務局次長 若干名
- (3) 事務局員 若干名

2 前項の職員は、別表1に掲げる岩手県文化スポーツ部スポーツ振興課職員をもって充てる。

(職務)

第4条 事務局長は、会長の命を受け、事務局の事務を統括する。

2 事務局次長は、事務局長を補佐し、事務局長に事故があるときは、その職務を代理する。

3 事務局員は、上司の命を受け、事務に従事する。

第3章 決裁

(代決)

第5条 事務局長が不在のときは、事務局次長がその事務を代決することができる。

2 事務局長及び事務局次長が不在のときは、予め事務局長の指名を受けた事務局員がその事務を代決することができる。

(代決の制限等)

第6条 前条の規定により代決した事項については、その後においては遅延なく後関を受けなければならない。ただし、軽易なものについてはこの限りではない。

第4章 文書及び職印

(文書記号及び番号)

第7条 発送文書には、文書記号及び番号を付けるものとする。

2 文書記号は、「国ス岩実第 号」とする。

3 文書番号は、文書処理簿により処理する。ただし、軽易な文書については番号を省略することができる。

(職印)

第8条 事務局で使用する職印の種類及び寸法は、別表2に掲げるとおりとし、事務局次長が保管する。

第5章 財務

(旅費)

第9条 事務局の職員等に支給する旅費は、岩手県の旅費事務の手続きの例による。

(財務)

第10条 現金、物品の出納及びその他の会計事務に関しては、この章に定めるもののほか、岩手県の会計事務手続きの例による。

(決算)

第11条 事務局長は、毎会計年度終了後、収支決算を調製し、証拠書類を添付して会長に提出しなければならない。

2 会長は、前項の規定による決算関係書類の提出を受けたときは、監事の監査を受けなければならない。

第6章 補則

(補則)

第12条 この規程に定めるもののほか、事務局の組織及び運営に関して必要な事項は、事務局長が別に定める。

附 則

この規程は、令和3年8月6日から施行する。

この規程は、令和3年10月1日から施行する。

別表 1（第 3 条関係）

事務局職名	職 員
事 務 局 長	岩手県文化スポーツ部スポーツ振興課総括課長
事務局次長	岩手県文化スポーツ部スポーツ振興課冬季国体・マスターズ推進課長
	岩手県文化スポーツ部スポーツ振興課特命課長（冬季国体）
	岩手県文化スポーツ部スポーツ振興課特命課長（マスターズ）
事 務 局 員	岩手県文化スポーツ部スポーツ振興課職員

別表 2（第 8 条関係）

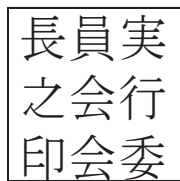

正方形 24 mm てん書

いわて八幡平白銀国体 八幡平市実行委員会

(順不同・敬称略)

会 長	佐々木 孝弘								
副 会 長	田村 泰彦	星 俊也	小船 清悦	工藤 剛	山本 進				
	高橋 富一	田村 正彦							
委 員	山本 進	山本 京助	藤井 潤一	内山 善徳	八重樫 俊則				
	工藤 民一	舘柳 勝彦	本田 一彦	川崎 利治	遠藤 忠志				
	遠藤 修	望月 泉	及川 忠人	一戸 晃	瀧山 郁雄				
	関 祐輔	西本 雄二郎	山本 利男	高橋 三男	瀬川 愛子				
	岡田 久	勝又 紘一	高橋 清志	畠山 護	北島 亨				
	石積 康弘	高橋 司	高橋 徹	関本 英好	渡辺 信				
	多田 和雄	佐々木 善勝	伊藤 純子	高橋 康幸	村上 郁子				
	齋藤 美保子	佐々木 仁	津島 佐智幸	佐々木 宣明	工藤 剛				
	森 政彦	阿部 春美	小笠原 文彦	金田一 捷誠	畠山 健一				
	津志田 勇孝	佐々木 由理香	田村 春彦	遠藤 幸宏	柏 英保				
顧 問	工藤 勝博	川間 信太郎							
参 与	松崎 雄一	富岡 治安	井上 辰男	高橋 光幸	高橋 悦郎				
	古川 津好	工藤 直道	渡辺 義光	立花 安文	熊澤 博				
	工藤 隆一	北口 功	勝又 安正	工藤 多弘	羽沢 寿隆				
	関 治人	齊藤 隆雄	田村 正元	外山 一則	羽沢 憲英				
	宮野 朋士	松田 育恵	小野 永喜	武田 初太郎	工藤 民一				
	小林 仁	小野寺 陽子	畑 孝夫	矢幅 茂	立花 貴人				
	大森 力男	羽澤 敦志	齋藤 政四郎	野中 政蔵	山本 清				
	牛崎 想也								

いわて八幡平白銀国体 八幡平市実行委員会会則

第1章 総則

(名称)

第1条 この会は、いわて八幡平白銀国体八幡平市実行委員会（以下「本会」という。）と称する。

(目的)

第2条 本会は、特別国民体育大会冬季大会スキー競技会において、八幡平市で開催される競技会（以下「競技会」という。）の円滑な運営を期するために必要な事業を行うことを目的とする。

(所掌事務等)

第3条 本会は、前条の目的を達成するため、次に掲げる事務及び事業を行う。

- (1) 競技会の開催及び運営に必要な総合計画に関すること。
- (2) 競技会の開催に必要な施設整備に関すること。
- (3) 関係競技団体その他の関係機関及び関係団体との連絡調整に関すること。
- (4) 競技会開催及び準備のための経費に関すること。
- (5) 本会の予算及び決算に関すること。
- (6) その他競技会を開催するために必要な事業に関すること。

第2章 組織

(組織)

第4条 本会は、会長及び委員で構成する。

2 委員は、次に掲げる者のうちから会長が委嘱する。

- (1) 関係競技団体、関係機関、関係団体を代表する者
- (2) 行政関係機関の職員
- (3) 市議会議員
- (4) 知識経験を有する者
- (5) その他会長が特に必要と認める者

(役員)

第5条 本会に次の役員を置く。

- (1) 会長 1名
- (2) 副会長 若干名
- (3) 監事 2名

(役員を選任)

第6条 会長は、八幡平市長をもって充てる。

2 副会長、監事は、総会の同意を得て、委員のうちから会長が委嘱する。

(役員職務)

第7条 会長は、本会を代表し、会務を総理する。

2 副会長は、会長を補佐し、会長に事故あるときは、あらかじめ会長が定めた順序により、その職務を代理する。

3 監事は、本会の財務を監査する。

(任期)

第8条 委員及び役員（以下「委員等」という。）の任期は、委嘱されたときから本会の目的

が達成されたときまでとする。ただし、委員等が就任時の機関及び団体の役職を離れた時は、その委員等は辞職したものとみなし、その後任者が前任者の残任期間を務めるものとする。

- 2 会長は、前項の規定により委員等の変更があった場合は、次の総会において報告する。
(顧問及び参与)

第9条 本会に顧問及び参与を置くことができる。

- 2 顧問及び参与は、会長が委嘱する。
- 3 顧問は、会長の諮問に応じ助言する。
- 4 参与は、重要な事項に参与する。
- 5 顧問及び参与の任期は、前条の規定を準用する。

第3章 会議 (会議の種類)

第10条 本会に次の会議を置く。

- (1) 総会
- (2) 総務委員会
(総会)

第11条 総会は、会長及び委員をもって構成する。

- 2 総会は、会長が招集する。
- 3 総会の議長は、会長又は会長が指名した者がこれにあたる。
- 4 総会は、次に掲げる事項について審議し、決定する。
 - (1) 大会開催の基本方針に関すること。
 - (2) 会則の制定及び改廃に関すること。
 - (3) 事業計画及び事業報告に関すること。
 - (4) 予算及び決算に関すること。
 - (5) 総務委員会に委任する事項に関すること。
 - (6) その他本会の運営に係る重要な事項に関すること。
- 5 総会は、委員の出席を持って成立する。
- 6 総会の議事は、出席委員の過半数をもって決し、可否同数のときは、議長の決するところによる。
- 7 会長は、第4項各号に掲げる事項で、緊急に審議及び議決を要するものについては、書面による表決を求め、これをもって総会の議決に代えることができる。

(総務委員会)

第12条 総務委員会は、委員長、副委員長及び委員をもって構成する。

- 2 委員長は、八幡平市副市長をもって充てる。
- 3 副委員長及び委員は、別表1に掲げる職にある者を委員長が委嘱する。
- 4 総務委員会は、必要に応じて委員長が招集し、委員長が議長となる。
- 5 総務委員会は、次に掲げる事項について審議し、決定する。
 - (1) 総会から委任された事項に関すること。
 - (2) 総会を招集するいとまのない緊急な事項に関すること。
 - (3) その他会長が必要と認める事項に関すること。
- 6 総務委員会は、前項の規定により審議し、決定した内容を、本会委員に報告しなければならない。
- 7 前条第5項、第6項及び第7項の規定は、総務委員会において準用する。

第4章 会長の専決処分

(会長の専決処分)

第13条 会長は、総会及び総務委員会（以下「総会等」という。）を招集するいとまがない場合は、総会等で議決すべき事項を専決処分することができる。

- 2 会長は、前項の規定により専決処分したときは、これを次の総会等において報告し、その承認を得なければならない。

第5章 事務局

(事務局)

第14条 本会の事務を処理するため、事務局を八幡平市文化スポーツ課内に置く。

- 2 事務局に関し必要な事項は、会長が別に定める。

第6章 財務

(経費)

第15条 本会の経費は、補助金及びその他の収入をもって充てる。

(予算及び決算)

第16条 本会の収支予算は、総会の議決を経なければならない。

- 2 本会の収支決算は、監事の監査を経て、総会の承認を得なければならない。

(会計年度)

第17条 本会の会計年度は、毎年4月1日に始まり、翌年3月31日に終わる。

- 2 本会の会計に関し必要な事項は、会長が別に定める。

第7章 解散

(解散)

第18条 本会は、その目的が達成されたときに解散する。

第8章 補則

(補則)

第19条 この会則に定めるもののほか、本会の運営に関し必要な事項は、会長が別に定める。

附 則

- 1 この会則は、令和4年4月27日から施行する。
- 2 本会の設立当初の会計年度は、第17条第1項の規定にかかわらず、この会則の施行の日から令和5年3月31日とする。

別表第1（第12条関係）

いわて八幡平白銀国体八幡平市実行委員会 総務委員会

（13名）

区分	人数	所 属	役 職
委員長	1	八幡平市	副市長
副委員長	1	(一社)八幡平市体育協会	事務局長またはそれに準ずる職
委員	11	八幡平市教育委員会	教育総務課長
		(一財)岩手県スキー連盟	事務局長またはそれに準ずる職
		八幡平市スキー連盟	事務局長またはそれに準ずる職
		岩手警察署八幡平幹部交番	副所長またはそれに準ずる職
		八幡平消防署	副署長またはそれに準ずる職
		(公社)岩手県バス協会	事務局長またはそれに準ずる職
		八幡平市商工会	事務局長またはそれに準ずる職
		(一社)八幡平市観光協会	事務局長またはそれに準ずる職
		八幡平市立病院	事務局長またはそれに準ずる職
		安比高原スキー場	総支配人
		田山スキー場	支配人

いわて八幡平白銀国体 八幡平市実行委員会事務局規程

第1章 総 則

(趣旨)

第1条 この規程は、いわて八幡平白銀国体八幡平市実行委員会会則第14条第2項の規定に基づき、いわて八幡平白銀国体八幡平市実行委員会（以下「実行委員会」という。）の事務局の組織及び運営に関し、必要な事項を定めるものとする。

第2章 組 織

(組織及び所掌事務)

第2条 事務局は、文化スポーツ課内に置き、その所掌事務は別表第1のとおりとする。

(職員)

第3条 事務局に、局長のほか、局次長、係長、局員を置くことができる。

2 前項の職員は、別表第2に掲げる職にある者をもって充てる。

3 第1項に定めるもののほか、必要に応じて事務局に他の職員を置くことができる。

4 事務局の職員は、会長が任免する。

(職務)

第4条 局長は、会長の命を受け、事務局を統括し事務を総理する。

2 局次長は、局長を補佐し、局長に事故があるときはその職務を代理する。

3 上司の命を受け、係を掌理する。

4 その他の職員は、上司の命を受け、事務に従事する。

(勤務時間等)

第5条 職員の勤務時間、休日及び休暇は、八幡平市職員の勤務時間、休日及び休暇に関する条例（平成17年八幡平市条例第35号）の例による。

第3章 決 裁

(決裁事項)

第6条 会長の決裁事項は、次のとおりとする。

(1) 総会の招集に関すること。

(2) 総会及び総務委員会に付すべき事項に関すること。

(3) 実行委員会の委員等の委嘱等に関すること。

(4) 実行委員会の規定等の制定改廃に関すること。

(5) その他特に重要又は異例に属すると認められる事項に関すること。

(専決事項)

第7条 会長の権限に属する事務のうち、あらかじめ指名された副会長及び局長並びに局次長が専決できるものとし、副会長及び局長並びに局次長が専決できる事項は、八幡平市長部局代決専決規程（平成17年八幡平市訓令第2号）及び八幡平市教育委員会代決専決規程（平成19年八幡平市教育委員会訓令第2号）の例による。

2 前項の規定にかかわらず、特に重要又は、異例に属すると認められる事項については、あらかじめ会長の指示を受けなければならない。

(代決)

第8条 会長が不在のときは、会長の決裁を要する事項についてはあらかじめ指名された副会長が、副会長が不在のときは局長が、局長が不在のときは、局長の専決事項については局次長が

それぞれ代決することができる。

- 2 前項の規定にかかわらず、特に重要又は、異例に属すると認められる事項については、あらかじめ会長の指示を受けなければならない。

第4章 文書の取り扱い

(記号及び番号)

第9条 文書には、簡易なものを除き「八特国体実第〇〇号」の記号及び会計年度による一連番号を付さなければならない。

- 2 決裁文書には、次の決裁区分を表示しなければならない。

- (1) 会長の決裁を受けるもの 会長
- (2) 副会長の決裁を受けるもの 副会長
- (3) 局長の専決を受けるもの 局長
- (4) 局次長の専決を受けるもの 局次長

(文書の保存)

第10条 処理済の文書は、事務局において編さんし、局次長が別に指示する期間保存しなければならない。

(準用)

第11条 この章に定めるもののほか、文書の取り扱いに関しては、八幡平市文書管理規定（平成17年八幡平市訓令第14号）の例による。

第5章 公 印

(公印)

第12条 実行委員会の公印の名称、規格等は、別表第3のとおりとする。

- 2 前項の公印は、局長が保管する。

第6章 財 務

(旅費及び費用弁償)

第13条 職員の旅費の額及びその支給方法については、八幡平市職員等の旅費条例（平成17年八幡平市条例第49号）の例による。

- 2 実行委員会の役員及び委員並びに総務委員会の委員が会務のため旅行した場合は、その旅費について費用弁償することができる。額及びその支給方法については、八幡平市特別職の職員で非常勤のものの報酬及び費用弁償に関する条例（平成17年八幡平市条例第42号）の例による。ただし、会則第10条第1号総会に出席する委員等に係る旅費の支給については、支給しない。

(予算)

第14条 局長は、会長の指示に基づき、毎会計年度予算を編成するものとする。

- 2 局長は、予算議決後に生じた理由により予算変更の必要がある場合には、会長の指示に基づき、補正予算を編成するものとする。

(決算)

第15条 局長は、毎会計年度終了後、収支決算書を調製し、証拠書類を添付し会長に提出しなければならない。

- 2 会長は、前項の規定により決算関係書類の提出を受けたときは、監事の監査を受けなければならない。

(出納員)

第16条 事務局に出納員を置き、局長がその職務を行う。

(金融機関の指定)

第 17 条 現金の出納は、局長が指定する金融機関を通じて取り扱う。

第 7 章 補 則

(委任)

第 18 条 この規程に定めるもののほか、事務局の組織及び運営に関し必要な事項は、会長の承認を得て局長が別に定める。

附 則

この規程は、令和 4 年 4 月 27 日から施行する。

別表第1（第2条関係）

所 掌 事 務
(1) 実行委員会の組織、人事、服務等に関すること。 (2) 総会及び総務委員会の開催運営に関すること。 (3) 競技団体及び関係機関との調整に関すること。 (4) 実行委員会の事業計画及び事業報告に関すること。 (5) 実行委員会の予算及び決算に関すること。 (6) その他、委員会の運営に必要な事項に関すること。

別表第2（第3条関係）

局 長	八幡平市文化スポーツ課 課長
局 次 長	八幡平市文化スポーツ課 課長補佐
総 務 係 長	八幡平市文化スポーツ課 国体総務係長
競 技 係 長	八幡平市文化スポーツ課 国体競技係長
業 務 係 長	八幡平市文化スポーツ課 国体業務係長
事 務 局 員	八幡平市文化スポーツ課 係員

別表第3（第12条関係）

名 称	形状・書体	寸法	個数
いわて八幡平白銀国体八幡平市実行委員会会長之印	正方形	1 辺 24 ミリ	1

いわて八幡平白銀国体岩手県大会実施本部 組織図

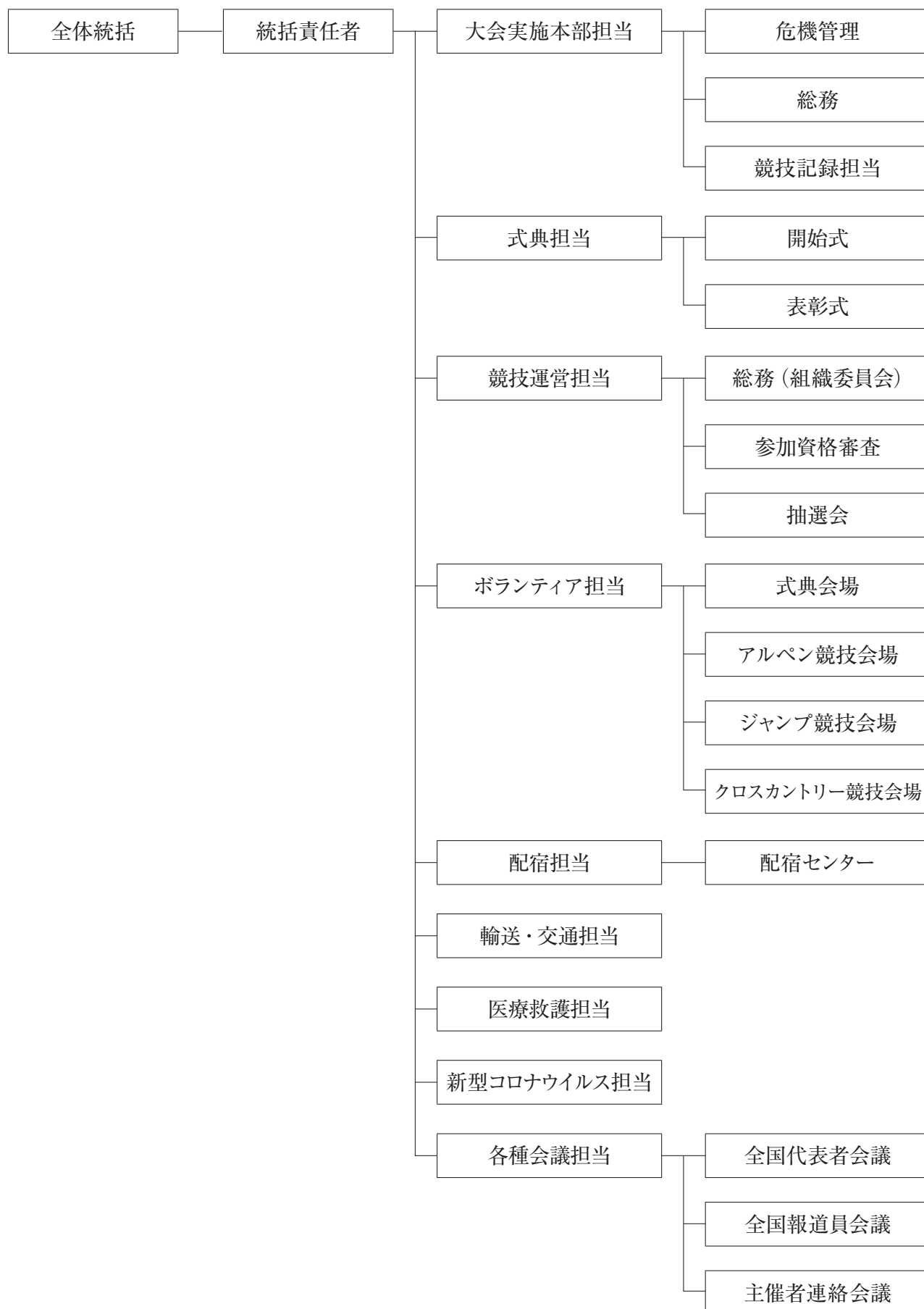

いわて八幡平白銀国体八幡平市実施本部 組織図



宿泊要項

1 目的

この要項は、特別国民体育大会冬季大会スキー競技会の正式競技に参加する選手・監督、都道府県選手団本部役員、大会役員、競技会役員、競技役員、視察員及び報道員（以下「大会参加者」という。）の宿泊等に関して必要な事項を定める。

2 方針

特別国民体育大会冬季大会スキー競技会岩手県実行委員会（以下「県実行委員会」という。）は、いわて八幡平白銀国体八幡平市実行委員会（以下「市実行委員会」という。）と相互に十分な連絡調整を行い、関係する機関及び団体の協力を得て、大会参加者の宿泊について万全を期する。

3 業務の実施

県実行委員会は、市実行委員会、競技団体及び関係機関等と連絡調整のうえ、大会参加者の宿舎の選定、確保及び配宿等の業務を行うとともに、これに関する紛議等が生じた場合は、調停及び斡旋を行う。

4 宿舎の選定及び確保

宿舎の選定及び確保については、次により行うものとする。

- (1) 大会参加者の宿泊は、原則として会場地市内の旅館等（旅館業法（昭和 23 年法律第 138 号）の許可を受けて営業を行うホテル、旅館等をいう。以下同じ。）を利用する。
- (2) 会場地市内の旅館等で大会参加者の収容が困難な場合は、その地域の実情に応じて、近隣市町村の旅館等を利用する。
- (3) 風紀、衛生及び防災上支障があると認められる旅館等は利用しない。

5 配宿

大会参加者の配宿にあたっては、次の事項に留意して行うものとする。

- (1) 選手・監督の宿舎は、競技会場までの交通状況及び環境等に配慮し、都道府県別、競技別、種別及び男女別を可能な限り考慮して配宿する。
- (2) 選手・監督の宿舎は、原則として都道府県選手団本部役員、競技会役員及び競技役員とは別にする。
- (3) 競技会役員及び競技役員については、できる限り同一又は近隣の宿舎に配宿する。
- (4) 1 人の宿泊に要する広さは、 3.3 m^2 （2 畳）以上とする。
- (5) 指定された宿舎の変更は、原則として認めない。任意に変更したことによって生じたすべての紛議及び損失は、任意に変更した者がその責任を負う。

6 宿泊料金等

大会参加者の宿泊料金等は、次のとおりとする。

- (1) 宿泊及び素泊まり
 - ア 宿泊とは、入宿日の 15 時から、出発日の 10 時までの客室の使用をいうものとし、原則として 1 泊 2 食とする。
 - イ 素泊まりとは、食事を伴わない宿泊をいう。

(2) 宿泊料金

区 分	宿泊料金				備 考
	1 泊 2 食		素泊まり		
	税込 (10%)	税抜	税込 (10%)	税抜	
宿泊施設 A	7, 700 円	7, 000 円	5, 390 円	4, 900 円	通常のサービス・奉仕料及び暖房料を含む。
宿泊施設 B	9, 900 円	9, 000 円	6, 930 円	6, 300 円	
宿泊施設 C	13, 200 円	12, 000 円	9, 240 円	8, 400 円	

[注] 区分A～Cとは、営業施設の中で宿泊料金の実勢価格等を考慮して設定した宿泊施設をいう。

定員未満での利用などを希望する場合は、この料金範囲を超えることがある。

(3) 入湯税

入湯税については外税とし、宿泊料金とは別に支払う。

(4) 欠食控除

欠食控除の適用は、夕食の場合は前日の18時までに、朝食の場合は前日の12時までに申し出た場合に限る。

ただし、夕食の場合、競技の進行状況により当該時間までに申し出ることが困難な場合は、宿舎と協議して決定する。

ア 夕食を欠食した場合の宿泊料金(税抜)は、「1泊2食」料金(税抜)の80%相当(100円未満を切り上げ)の額とする。

イ 朝食を欠食した場合の宿泊料金(税抜)は、「1泊2食」料金(税抜)の90%相当(100円未満を切り上げ)の額とする。

区 分	夕食を欠食した場合		朝食を欠食した場合	
	税込(10%)	税抜	税込(10%)	税抜
宿泊施設A	6,160 円	5,600 円	6,930 円	6,300 円
宿泊施設B	7,920 円	7,200 円	8,910 円	8,100 円
宿泊施設C	10,560 円	9,600 円	11,880 円	10,800 円

(5) 休憩料金

入宿日15時以前及び出発日の10時以降に客室を使用する場合の休憩料金は、各宿舎の規定に基づくものとする。

(6) 入浴料

宿泊者が宿舎からの要請により公衆浴場等を利用したときの入浴料は、当該宿舎が負担する。

(7) 宿泊料金等の精算

宿泊料金等は、原則として宿泊責任者（宿泊申込代表者が宿泊者の中から定めた者。以下同じ。）が、各宿舍の指定する方法により、現地にて精算する。

ただし、選手・監督及び都道府県選手団本部役員にあつては、出発日に一括精算することができる。

(8) 宿泊取消料

ア 宿泊取消料の支払い

大会参加の取りやめ等、やむを得ない理由により宿泊を取消した場合の宿泊取消料は次のとおりとする。

宿泊取消しの申出区分	宿泊取消料	備考
宿泊予定日の7日前まで	不要	素泊まり又は欠食で申し込んだ場合は、その料金（税抜）を宿泊料金（税抜）とする。
宿泊予定日の6日前から宿泊予定日の前日まで	宿泊料金（税抜）の50%	
宿泊予定当日	宿泊料金（税抜）の全額	

[注] 取消した泊数にかかわらず、一人につき1泊分の取消料のみとする。

荒天等により、交通機関が不通となり宿舍への到着が困難な状況が生じた場合は、宿舍と協議して取消料を決定する。

地震、風水害、感染症、雪不足及びその他主催者の責によらない事由により、競技会（種目・種別）が中止になった場合は、上記の例によるものとする。

なお、この規定は、大会参加者全てに適用するものとする。

イ 選手・監督の特例

選手・監督が、競技敗退後又は荒天等により競技会期短縮の決定後において宿泊を取消す場合は、前号の定めにかかわらず、特例として次のとおりとする。

なお、この特例は選手・監督以外には適用しない。

宿泊取消しの申出区分	宿泊取消料	備考
敗退日当日又は競技会期短縮決定日当日の宿泊の取消し	宿泊料金（税抜）の50%	素泊まり又は欠食で申し込んだ場合は、その料金（税抜）を宿泊料金（税抜）とする。
敗退日翌日以降又は競技会期短縮決定日翌日以降の宿泊の取消し	不要	

[注] 取消した泊数にかかわらず、一人につき1泊分の取消料のみとする。

ウ 宿泊申込み後、変更・取消の申し出がないまま宿泊をしなかった場合の取消料は、上記ア及びイの定めにかかわらず、宿泊料金（税抜）の全額とする。

エ 宿泊取消料は、宿泊責任者又は本人が当該宿舍に直接支払うものとする。

また、宿泊責任者又は本人が宿泊取消料を支払うことができない場合は、宿泊申込代表者が最終責任を負う。

(9) 宿泊料金等の適用期間

宿泊料金等の適用期間は、2023年2月13日（月）15時から2023年2月21日（火）10時までとする。

7 宿泊の申込み

(1) 宿泊の申込みは、別に定める宿泊業務実施要領（以下「実施要領」という。）により、宿泊申込代表者がインターネットを利用して配宿センター等に行うものとする。

ただし、インターネットシステムの異常等により、インターネットによる申込みが困難な場合は、宿泊申込書に必要事項を記入のうえ、FAX又は郵便により行うことを認める

ものとする。

なお、効力の発生は、インターネットについては受信時、FAX 等では到達した日時とする。

- (2) 選手・監督、都道府県選手団本部役員及び視察員にあつては、特別国民体育大会冬季大会スキー競技会実施要項（以下「大会実施要項」という。）に定める人員を超える宿泊申込みは認めない。
- (3) インターネット等による宿泊申込みは、実施要領の申込期限以降は受け付けず、申込期限までに宿泊申込みがなかった場合は、大会実施要項の定めにより、大会への参加を認めない。

8 宿泊の変更及び取消し

- (1) 大会参加者の宿舎決定後の宿泊取消しについては、限られた宿泊施設を有効活用し配宿を行うことから、大会への参加取消等の特別な事情のない限り認めない。

なお、不適切な対応が発生した場合は、公益財団法人日本スポーツ協会国民体育大会委員会において報告する。

- (2) 入宿前の変更及び取消しについては、実施要領の様式により、宿泊申込代表者がインターネットを利用して速やかに配宿センター等に行うものとする。

ただし、インターネットシステムの異常等により、インターネットによる変更や取消しが困難な場合は、FAX 又は郵便により行うことを認めるものとし、この場合にあっては、速やかに配宿センター等に連絡するものとする。

なお、効力の発生は、インターネットについては受信時、FAX 等では到達した日時とする。

- (3) 入宿後にあつては、宿泊責任者が直接当該宿舎へ速やかに申し出るものとし、その効力の発生は、当該申出のあった日時とする。

9 食事

- (1) 大会参加者に提供する食事は、衛生的で栄養バランスがよく、地元産食材が活用され、郷土色豊かなものとなるよう配慮した献立とし、関係者の協力を得て提供するものとする。

- (2) 昼食弁当については、希望により、市実行委員会が、次によりあつせんするものとする。

区分	消費税	料金
昼食弁当（お茶を含む。）	税抜	900 円以内
	税込	972 円以内

10 スキーの手入れ

ワックス等スキーの手入れは、宿舎の指示に従い、指定された場所で行うものとする。

11 その他

この要項に定めるもののほか、宿泊業務の実施に関して必要な事項は、実施要領に定めるものとする。

輸送交通要項

1 目的

この要項は、特別国民体育大会冬季大会スキー競技会に参加する選手・監督、都道府県選手団本部役員、大会役員、競技会役員、競技役員、視察員、報道員等（以下「大会参加者」という。）及び一般観覧者の輸送・交通に関して必要な事項を定める。

2 方針

特別国民体育大会冬季大会スキー競技会岩手県実行委員会（以下「県実行委員会」という。）及びいわて八幡平白銀国体八幡平市実行委員会（以下「市実行委員会」という。）は、相互に連携し、関係する機関及び団体（以下「関係機関等」という。）の協力を得て、大会参加者及び一般観覧者の効率的かつ安全・確実な輸送を行うものとする。

3 輸送方法

（1） 全国輸送

大会参加者は、自由集合及び自由解散とする。ただし、関係機関等の協力を得て輸送力の確保に努める。

なお、自家用車等を利用する場合は、駐車場確保の観点から、県実行委員会が行う来会調査等の際に、その旨を申し出るものとする。

（2） 会場地における輸送

ア 大会参加者

（ア） 開始式・表彰式（以下「式典会場」という。）

原則として自由集合及び自由解散とする。ただし、県実行委員会は必要に応じて計画輸送等を行う。

なお、式典会場の駐車場は、来賓、大会役員、報道関係者の駐車スペースしか確保できないため、参加選手団は式典会場に設ける臨時乗降場所で参加者を乗降させ臨時駐車場に車を移動すること。車両運転手の式典会場までの往復は、徒歩もしくはシャトルバスにて対応すること。

（イ） 各競技会場

原則として自由集合及び自由解散とする。ただし、市実行委員会が必要に応じてシャトルバス運行等の措置を講じる。

（ウ） 各種会議

全国代表者会議、全国報道員会議及び監督会議等は、原則として自由集合及び自由解散とする。

イ 一般観覧者

原則として、公共交通機関（鉄道、路線バス、タクシー等）による自由集合及び自由解散とする。ただし、必要に応じてシャトルバス運行等の措置を講じる。

ウ その他

大会参加者及び一般観覧者が公共交通機関（鉄道、路線バス、タクシー等）を利用する場合は、所定の料金を支払うものとする。

4 案内所の設置

県実行委員会及び市実行委員会は、輸送・交通の案内のため必要に応じて案内所を設置する。

5 交通安全対策

（1） 交通規制

式典会場及び各競技会場に通じる道路及び会場周辺の道路においては、必要に応じて交通規制等を行う。

(2) 持込車両（自家用車・レンタカー）の利用

ア 大会参加者の式典会場への持込車両での来場は、許可を受けた場合を除き、できない。

イ 輸送・交通の万全を図るため、スタッドレスタイヤやタイヤチェーン等を装着または携行し、路面凍結時や積雪時のスリップ等による交通事故、移動不能による交通渋滞を防止すること。

(3) 駐車場

ア 式典会場における駐車場は、県実行委員会が発行する駐車許可証の交付を受けた車両のみが、指定された駐車場を利用できるものとする。

イ 各競技会場における駐車場は、市実行委員会が発行する駐車許可証の交付を受けた車両のみが、指定された駐車場を利用できるものとする。

ウ 式典会場及び各競技会場とも、駐車許可証の交付を受けていない車両の駐車は、身体に障がいがある人が運転する車両を除き、原則として認めない。

6 その他

この要項に定めるもののほか、輸送・交通に関して必要な事項は、別に定める。

医療救護要項

1 目的

この要項は、特別国民体育大会冬季大会スキー競技会（以下「大会」という。）に参加する選手・監督、都道府県本部役員、大会役員、競技会役員、競技役員、視察員、報道員（以下「大会参加者」という。）及び一般観覧者等における医療救護に万全を期すため、必要な事項を定めるものとする。

2 基本方針

特別国民体育大会冬季大会スキー競技会岩手県実行委員会（以下「県実行委員会」という。）及びいわて八幡平白銀国体八幡平市実行委員会（以下「市実行委員会」という。）は、相互に連絡調整を図り、医療機関、関係団体等の協力を得て、医療救護業務を遂行するものとする。

3 医療救護対策

（1）救護所の設置

- ア 開始式・表彰式会場には、必要に応じて救護所を設置する。
- イ 各競技会場には、大会期間中、救護所を設置する。
- ウ 救護所は、医師、歯科医師、看護師（保健師）、救護係員、アスレティックトレーナー等により必要に応じた編成を行う。
- エ 救護所では、傷病者の応急処置を行い、必要に応じて医療機関に移送する。

（2）医薬品、救急自動車等の配備

- ア 救護所には、応急措置を万全に期すため、医薬品、医療器具、AED（自動体外式除細動器）、その他必要な物品を備える。ドーピング禁止物質を含む薬を配備しない。
- イ 救護所には、必要に応じて救急自動車を配備する。

（3）宿舎等における医療救護

- ア 宿泊する旅館・ホテル等で負傷や発病し、医療機関で受診する場合は、宿舎に申し出た上、監督又は引率責任者若しくは関係者が医療機関へ連絡すること。
- イ 練習中等で救護関係者がいない場所で負傷や発病した場合は、競技会場等の係員に申し出ること。

4 医療費の負担

救護本部、救護所及び救急自動車に要した経費を除き、医療費はすべて受診者が負担する。

5 業務の分担

- （1）大会の開始式・表彰式会場における医療救護は、県実行委員会が担当する。
- （2）競技会場における医療救護は、市実行委員会が担当する。

6 その他

この要項に定めるもののほか、医療救護の実施に関する事項について、必要に応じて別に定めるものとする。

都道府県別参加人数一覧表

No.	都道府県	本 部 役 員									選手・監督					本部役員 選手・監督 監 計	視察員	合計	
		団 長	副団長	総監督		総務	顧問	スポーツドクター・ アスレティック トレーナー 他		計	監 督		選 手		計				
				兼務	兼務			兼務	兼務		兼務	男子	女子						
1	北 海 道	1			1		2	2	1		7	1		44	17	62	69		69
2	青 森 県	1	1		1		1		1		5	3		31	16	50	55	14	69
3	岩 手 県	1	1		1		2	7		(5)	12	3		39	17	59	71	3	74
4	宮 城 県	1	1		1		3	2	1		9	3		25	13	41	50		50
5	秋 田 県		2		1		10	4	3		20	3		41	15	59	79		79
6	山 形 県	1	1		1		1	3	1		8	3		35	16	54	62	20	82
7	福 島 県	1	1		1		4		1		8	2		27	11	40	48	2	50
8	茨 城 県	1	1		1		1	4	1		9	3		14	8	25	34		34
9	栃 木 県	1	1		1		3	10		(1)	16	3		17	8	28	44		44
10	群 馬 県	1					2		2		5	3		26	15	44	49		49
11	埼 玉 県	1	1		1				1		4	3		22	10	35	39	2	41
12	千 葉 県	1				(1)	2	2	1		6	2		15	5	22	28	1	29
13	東 京 都	1	1		1		2	6		(2)	11	3		29	12	44	55	3	58
14	神奈川 県	1	2		1			5	1		10	3		17	6	26	36	3	39
15	山 梨 県	1	1		1		1	1	2		7	2		20	5	27	34	1	35
16	新 潟 県	1	2		1		1	4		(1)	9	3		37	16	56	65	3	68
17	長 野 県	1	1		1		10	5		(1)	18	3		42	18	63	81	3	84
18	富 山 県	1	4		1		2	3		(1)	11	3		33	17	53	64	3	67
19	石 川 県	1			1		3	5		(1)	10	3		29	12	44	54	3	57
20	福 井 県	1	2		1		1	5		(1)	10	3		23	5	31	41	3	44
21	静 岡 県	1	1		1		1	2	1		7	3		9	4	16	23	1	24
22	愛 知 県	1	1		1		1	1	1		6	2		24	12	38	44		44
23	三 重 県	1	2		1		1		1		6	3		12	9	24	30	3	33
24	岐 阜 県	1	1		1		2	3		(1)	8	3		25	11	39	47	3	50
25	滋 賀 県		1		1		1		2	(1)	5	3		22	10	35	40	3	43
26	京 都 府	1	1		1		2	2	1		8	3		17	11	31	39	1	40
27	大 阪 府	1			1		2	3		(1)	7	2		26	15	43	50		50
28	兵 庫 県		2		1		2	3	2		10	3		17	7	27	37	3	40
29	奈 良 県	1			1		2		1		5	3		8	2	13	18	1	19
30	和歌山 県		1				2		1		4	3		4	2	9	13		13
31	鳥 取 県	1	2		1		4	2	1		11	3		19	5	27	38		38
32	島 根 県	1				(1)	3		1		5	2		8	4	14	19		19
33	岡 山 県	1			1		4		2		8	3		10	3	16	24		24
34	広 島 県	1	1		1		2	2		(1)	7	3		17	9	29	36		36
35	山 口 県	1	1				2		1		5	3		8	3	14	19		19
36	香 川 県	1			1		2		1		5	1		7	1	9	14	1	15
37	徳 島 県						3			(1)	3	1	(1)	8	4	13	16		16
38	愛 媛 県	1	1			(1)	2		1		5	3		9	6	18	23	1	24
39	高 知 県	1			1		2		1		5	1	(1)	4	3	8	13		13
40	福 岡 県	1	1				1	1	2		6	3		12	5	20	26	3	29
41	佐 賀 県				1		2		1		4	3		7	3	13	17	1	18
42	長 崎 県	1					2			(1)	3	1		1		2	5		5
43	熊 本 県	1					1		1		3	3		7	2	12	15		15
44	大 分 県	1	1		1			5	2	(1)	10	3		10		13	23		23
45	宮 崎 県	1			1		3			(1)	5	2		10	1	13	18		18
46	鹿 児 島 県	1					3	1	1		6	2		3	6	11	17		17
47	沖 縄 県	1					1		1		3	2		5		7	10		10
合 計		41	40		35	(3)	104	93	42	(21)	355	122	(2)	875	380	1,377	1,732	85	1,817

※1 本部役員の（ ）は兼務のためカウントしない。

※2 監督は専任のみとし、（ ）内の選手兼監督はカウントしない。

種目別参加人数一覧表

No.	都道府県	ジャイアントスラローム							スペシャルジャンプ			コンバインド						
		成年男子			少年男子	成年女子		少年女子	成年男子		少年男子	成年男子				少年男子		
		A	B	C		A	B		A	B		A	B					
1	北海道	3	3	3	6	3	2	4	3	3	6	3				3	(2)	
2	青森県	3	2	3	6	3		4	2		1	1	(1)					
3	岩手県	3	3	3	6	3	2	4	3	3	2	3	(2)	3	(3)	2	(2)	
4	宮城県	3	3	3	6	3	2	4										
5	秋田県	3	3	3	6	2	1	4	3	2	5	3	(1)			5	(5)	
6	山形県	3	3	3	6	3	1	4	1	2	5			1	(1)	1	(1)	
7	福島県	3	2	3	6	3	1	4										
8	茨城県	3	3	3	3	1	2	3										
9	栃木県	3	1	3	6	1	1	4										
10	群馬県	3	3	3	6	3	1	4	2			2	(2)					
11	埼玉県	3	3	3	6	3	2	4		2	1							
12	千葉県	2	2	3	2	2		2										
13	東京都	3	3	3	6	3	2	4	2	2								
14	神奈川県	2	1	1	5	1	1	4	2									
15	山梨県	3	2	3	6		2	3										
16	新潟県	3	3	3	6	3	1	4	2	2	3	1	(1)	1	(1)	3	(3)	
17	長野県	3	3	3	6	3	2	4	3	2	6	3				6	(5)	
18	富山県	3	3	3	6	3	2	4	1	1	1	1	(1)	1	(1)	1	(1)	
19	石川県	3	3	3	5	3		4		2				2	(2)			
20	福井県	3	3	2	6		1	3										
21	静岡県	1	2	3	1	1	2	1										
22	愛知県	3	2	3	5	3	2	4										
23	三重県	3	2	3		1	1	3										
24	岐阜県	3	3	3	6	2	1	4		3				3	(3)			
25	滋賀県	3	1	1	6	3		2										
26	京都府	3		3	3	3	1	2										
27	大阪府	3	3	3	6	3	1	4										
28	兵庫県	3		3	6	3	1	2										
29	奈良県	3	1	3	1	2												
30	和歌山県	1		3			2											
31	鳥取県	1	1	2	6			3										
32	島根県	1		1	3			4										
33	岡山県	1		3	3		1											
34	広島県	2	2	2	6	1	1	3										
35	山口県	2		3	1	1		1										
36	香川県	2	2	3				1										
37	徳島県	3	1	3	1		2	2										
38	愛媛県	1	2	3	3	1	1	4										
39	高知県			3	1	1		2										
40	福岡県	3		3	3	2	1	1										
41	佐賀県	2		3	2			3										
42	長崎県			1														
43	熊本県	2	1	3	1	1		1										
44	大分県	1		3	3													
45	宮崎県	1		3	6			1										
46	鹿児島県			2	1	1	2	3										
47	沖縄県	1		3														
合 計		107	75	129	185	75	45	126	24	24	30	17	(8)	11	(11)	21	(19)	
		496				246			78			49 (38)						

() 内は、重複選手

種目別参加人数一覧表

No.	都道府県	クロスカントリー							リレー			延べ人数			実人数		
		成年男子			少年男子	成年女子		少年女子	成年男子	少年男子	女子	男子	女子	合計	男子	女子	合計
		A	B	C		A	B										
1	北海道	3	2	2	6	3	1	4	5	6	6	57	23	80	44	17	61
2	青森県	3	3	2	6	3	2	4	6	6	6	44	22	66	31	16	47
3	岩手県	3	3	3	6	2	2	4	6	6	6	58	23	81	39	17	56
4	宮城県	3		1	6	3		1	4	6		35	13	48	25	13	38
5	秋田県	3	3	2	6	3	1	4	6	6	6	59	21	80	41	15	56
6	山形県	3	3		6	3	1	4	6	6	6	49	22	71	35	16	51
7	福島県	2	2	3	6			3	6	6		39	11	50	27	11	38
8	茨城県			1	1		2					14	8	22	14	8	22
9	栃木県		1	3				2				17	8	25	17	8	25
10	群馬県	3		3	3	3		4	5		6	33	21	54	26	15	41
11	埼玉県	1		3		1						22	10	32	22	10	32
12	千葉県	1			5			1		5		20	5	25	15	5	20
13	東京都	3	1	3	3	1		2	6			35	12	47	29	12	41
14	神奈川県	3	1	2					6			23	6	29	17	6	23
15	山梨県	1	2	2	1							20	5	25	20	5	25
16	新潟県	3	3	3	6	3	1	4	6	6	6	54	22	76	37	16	53
17	長野県	3		3	6	3	2	4	6	6	6	59	24	83	42	18	60
18	富山県	3	3	3	6	3	1	4	6	6	6	48	23	71	33	17	50
19	石川県	3	3	3	4	2	1	2	6	4	5	41	17	58	29	12	41
20	福井県	2	3	2	2			1	6			29	5	34	23	5	28
21	静岡県				2							9	4	13	9	4	13
22	愛知県	3	1	1	6		1	2	5	6		35	12	47	24	12	36
23	三重県	1	1		2	1	2	1				12	9	21	12	9	21
24	岐阜県	3	2	1	1	1	1	2	6		4	34	15	49	25	11	36
25	滋賀県	3	2		6	3		2	5	6	5	33	15	48	22	10	32
26	京都府	2	1		5	1		4		5	5	22	16	38	17	11	28
27	大阪府	2	1	2	6	2	1	4	5	6	6	37	21	58	26	15	41
28	兵庫県	3			2	1						17	7	24	17	7	24
29	奈良県											8	2	10	8	2	10
30	和歌山県											4	2	6	4	2	6
31	鳥取県	3	1	2	3	1		1	6			25	5	30	19	5	24
32	島根県		1	1	1							8	4	12	8	4	12
33	岡山県	1		1	1	2						10	3	13	10	3	13
34	広島県	2			3	3		1				17	9	26	17	9	26
35	山口県	2				1						8	3	11	8	3	11
36	香川県											7	1	8	7	1	8
37	徳島県											8	4	12	8	4	12
38	愛媛県											9	6	15	9	6	15
39	高知県											4	3	7	4	3	7
40	福岡県	1		2			1					12	5	17	12	5	17
41	佐賀県											7	3	10	7	3	10
42	長崎県											1		1	1		1
43	熊本県											7	2	9	7	2	9
44	大分県		1	2								10		10	10		10
45	宮崎県											10	1	11	10	1	11
46	鹿児島県											3	6	9	3	6	9
47	沖縄県		1									5		5	5		5
合 計		72	45	56	117	49	20	65	113	92	79	1,118	459	1,577	875	380	1,255
		290			134			284									

リレーは、全て重複選手

大会参加者数

1 本部役員・監督・選手別参加人数

(人)

項目	特別	第77回	第75回	第74回	第73回
	いわて八幡平白銀国体	美の国あきた鹿角国体2022	とやま・なんと国体2020	くしろさっぽろ国体	にいがた妙高はね馬国体
本部役員	355	342	335	350	337
監督・選手	1,377	1,337	1,434	1,464	1,467
合計	1,732	1,679	1,769	1,814	1,804

※第76回「美の国あきた鹿角国体」は新型コロナウイルス感染拡大のため中止

2 種目別参加人数

(人)

競技種目	特別		第77回		第75回		第74回		第73回	
	いわて八幡平白銀国体		美の国あきた鹿角国体2022		とやま・なんと国体2020		くしろさっぽろ国体		にいがた妙高はね馬国体	
	参加 都道府県数	人数	参加 都道府県数	人数	参加 都道府県数	人数	参加 都道府県数	人数	参加 都道府県数	人数
ジャイアントスラローム	47	742	47	725	47	782	47	783	47	799
スペシャルジャンプ	14	78	16	87	19	91	19	95	19	87
コンバインド	11	49	16	58	17	72	18	77	16	74
クロスカントリー	36	424	36	392	35	422	37	448	36	442
リレー	21	284	24	287	25	317	23	319	25	339
合計	47	1,577	47	1,549	47	1,684	47	1,722	47	1,741

※人数については延べ人数

※第76回「美の国あきた鹿角国体」は新型コロナウイルス感染拡大のため中止

3 役員及びボランティア

(人)

		2月10日(金)	2月11日(土)	2月12日(日)	2月13日(月)	2月14日(火)	2月15日(水)	2月16日(木)	2月17日(金)	2月18日(土)	2月19日(日)	2月20日(月)	2月21日(火)	計 (延べ)
競技役員	ジャイアントスラローム	0	0	10	33	54	66	80	106	144	145	130	20	788
	ジャンプ	14	18	19	20	23	36	61	80	88	87	10	0	456
	クロスカントリー	1	7	8	17	27	35	45	68	91	90	81	0	470
実施本部員	ジャイアントスラローム	0	0	0	0	0	0	9	7	8	8	8	0	40
	ジャンプ	0	0	0	0	0	6	6	7	7	7	0	0	33
	クロスカントリー	0	0	0	0	0	0	16	12	12	12	11	0	63
	大会実施本部	0	0	0	7	7	7	8	10	12	11	12	0	74
組織委員		0	0	0	0	0	2	3	4	4	4	4	0	21
ボランティア		0	0	0	0	0	0	3	11	15	13	12	0	54
合計		15	25	37	77	111	152	231	305	381	377	268	20	1,999

※人数については延べ人数

4 自衛隊協力員

(人)

	2/10 (金)	2/11 (土)	2/12 (日)	2/13 (月)	2/14 (火)	2/15 (水)	2/16 (木)	2/17 (金)	2/18 (土)	2/19 (日)	2/20 (月)	合計
協力隊	68	68	80	80	80	80	80	80	80	80	50	826

※人数については延べ人数

5 報道関係

報道関係	45社
------	-----

6 視察員

視察員	81人
-----	-----

7 式典参加者

(人)

区分	開始式	表彰式	合計
登壇者	22	11	33
大会役員・競技会役員	68	17	85
組織委員	2	2	4
招待者	56	14	70
都道府県選手団	442	48	490
視察員	39	19	58
報道員	51	27	78
出演者・協力者等	311	2	313
一般観覧者	60	3	63
合計	1,051	143	1,194

8 一般観覧者

(人)

	種別	会場	時間	2/17 (金)	2/18 (土)	2/19 (日)	2/20 (月)
競技会	ジャイアントスラローム	安比高原スキー場	9:00		163	177	147
			11:00		143	0	96
			13:00		280	243	
	ジャンプ	矢神飛躍台	9:00	4	472	210	
			11:00	3	188	46	
			13:00	5	63	0	
	クロスカントリー	田山クロスカントリーコース	9:00	2	68	125	136
			11:00	0	53	186	133
			13:00	0	131	49	143

9 全国会議等出席者

(人)

会議名	区分	日時	会場	出席者数
全国代表者会議		2/16(木)13:00～	ANAホリデイ・インリゾート安比高原ヒルズ	76
監督会議	ジャイアントスラローム	2/16(木)14:30～	安比プラザ	57
	スペシャルジャンプ コンバインド	2/16(木)14:30～	八幡平市田山スキー場スキーセンター 2F	32
	クロスカントリー	2/16(木)14:30～	八幡平市田山体育館	52
全国報道員会議		2/16(木)16:30～	ANAホリデイ・インリゾート安比高原ヒルズ	49

各種業務実績

1 弁当調達実績

競技名	日程	2月10日	2月11日	2月12日	2月13日	2月14日	2月15日	2月16日	2月17日	2月18日	2月19日	2月20日	2月21日	合計
ジャイアントスラローム	幹旋弁当 (都道府県数)	-	-	-	-	-	-	-	-	-	-	-	-	
	幹旋弁当 (数量)	-	-	-	-	-	-	-	-	-	-	-	-	
	支給弁当			31	26	39	51	66	93	192	198	166	14	
ジャンプ	幹旋弁当 (都道府県数)						1	5	6	4	4			20
	幹旋弁当 (数量)						13	63	74	58	52			260
	支給弁当	68	68	43	19	17	24	41	67	75	73			495
クロスカントリー	幹旋弁当 (都道府県数)						5	5	8	12	12	11		53
	幹旋弁当 (数量)						76	75	179	272	269	259		1,130
	支給弁当	0	30	0	0	17	34	44	73	111	116	94		519
合計	幹旋弁当 (都道府県数)						6	10	14	16	16	11		73
	幹旋弁当 (数量)						89	138	253	330	321	259		1,390
	支給弁当	68	98	74	45	73	109	151	233	378	387	260	14	1,890

※ 2/10 ～ 2/12 の支給弁当は、ジャンプ台整備の自衛隊協力隊

※ 2/11 の支給弁当は、ミニバイアスロン（デモスポ）の競技役員

※ 支給弁当には、食券も含む。

2 医療救護実績

会場	日程	2月17日	2月18日	2月19日	2月20日	計	備 考
開始式						0	
(内救急搬送)						0	
表彰式						0	
(内救急搬送)						0	
ジャイアントスラローム		0	4	6	1	11	外科11
(内救急搬送)		0	0	2	0	2	
クロスカントリー		0	1	0	0	1	内科1
(内救急搬送)		0	0	0	0	0	
ジャンプ・コンバインド		1	0	0	0	1	外科1
(内救急搬送)		0	0	0	0	0	
計		1	5	6	1	13	選手12、観客1
(内救急搬送)		0	0	2	0	2	

3 配宿実績

(1) 宿泊人数実績

会 場	参加区分	選手 ・ 監督、スタッフ	大会役員 ・ 招待者等	都道府県本部役員 ・ 視察員	競技役員			報道員	計
					ジャイアントスラローム	ジャンプ	クロスカントリー		
2/13(月)	八幡平市	137	0	0	0	0	0	0	137
	盛岡市	0	0	0	0	0	0	0	0
	湯瀬・鹿角	14	0	0	0	0	0	0	14
2/14(火)	八幡平市	322	0	0	0	0	4	0	326
	盛岡市	0	0	4	0	0	0	0	4
	湯瀬・鹿角	91	0	0	0	0	0	0	91
2/15(水)	八幡平市	1,018	0	5	5	19	4	0	1,051
	盛岡市	0	1	31	0	0	0	0	32
	湯瀬・鹿角	153	0	0	0	0	0	0	153
2/16(木)	八幡平市	1,440	0	9	6	21	4	0	1,480
	盛岡市	0	9	143	0	0	0	10	162
	湯瀬・鹿角	224	0	0	0	0	0	0	224
2/17(金)	八幡平市	1,527	0	20	57	24	30	0	1,658
	盛岡市	0	11	224	0	0	0	17	252
	湯瀬・鹿角	236	0	0	0	0	0	0	236
2/18(土)	八幡平市	1,372	0	21	62	24	33	0	1,512
	盛岡市	0	6	221	0	0	0	17	244
	湯瀬・鹿角	218	0	0	0	0	0	0	218
2/19(日)	八幡平市	980	0	18	58	11	29	0	1,096
	盛岡市	0	6	176	0	0	0	17	199
	湯瀬・鹿角	160	0	0	0	0	0	0	160
2/20(月)	八幡平市	46	0	0	0	0	0	0	46
	盛岡市	0	1	46	0	0	0	11	58
	湯瀬・鹿角	0	0	0	0	0	0	0	0
計		7,938	34	918	188	99	104	72	9,353

(2) 都道府県別宿舎一覧

No.	都道府県	ジャイアントスラローム	ジャンプ	クロスカントリー	本部役員	視察員
1	北海道	ANA ホリデイ・インリゾート安比高原	里渡り宿ふるさと	里渡り宿ふるさと	ホテルメトロポリタン盛岡本館	
2	青森県	ANA ホリデイ・インリゾート安比高原	里渡り宿ふるさと	村上旅館	ホテルルートイン盛岡駅前	
3	岩手県	ANA クラウンプラザリゾート安比高原	新安比温泉静流閣（あじさい館）	新安比温泉静流閣（あじさい館）	ANA クラウンプラザリゾート安比高原	ANA クラウンプラザリゾート安比高原
4	宮城県	アースカラー		民宿せきとよ	アートホテル盛岡	
5	秋田県	ANA ホリデイ・インリゾート安比高原	湯瀬ホテル	湯瀬ホテル	ホテルパールシティ盛岡	
6	山形県	ANA クラウンプラザリゾート安比高原	新安比温泉静流閣（あじさい館）	新安比温泉静流閣（りんどう館）	リッチモンドホテル盛岡駅前	
7	福島県	ANA ホリデイ・インリゾート安比高原		果実酒の宿 木いちご荘	アートホテル盛岡	アートホテル盛岡
8	茨城県	ANA ホリデイ・インリゾート安比高原		民宿いろり	東横 INN 盛岡駅前	
9	栃木県	ANA ホリデイ・インリゾート安比高原		新安比温泉静流閣（りんどう館）	ビジネスホテル西根	
10	群馬県	ANA ホリデイ・インリゾート安比高原	湯瀬ホテル	湯瀬ホテル	東横 INN 盛岡駅前	
11	埼玉県	泊まれるピアバー ロッキーイン	泊まれるピアバー ロッキーイン	泊まれるピアバー ロッキーイン	東横 INN 盛岡駅前	東横 INN 盛岡駅前
12	千葉県	LODGE クラブマン		新安比温泉静流閣（りんどう館）	ホテルメトロポリタン盛岡本館	ホテルメトロポリタン盛岡本館
13	東京都	ANA ホリデイ・インリゾート安比高原	姫の湯	姫の湯	アートホテル盛岡	アートホテル盛岡
14	神奈川県	アネックス・アルカス	湯瀬ホテル	湯瀬ホテル	ホテルルートイン盛岡駅前	
15	山梨県	八幡平マウンテンホテル		果実酒の宿 木いちご荘	リッチモンドホテル盛岡駅前	リッチモンドホテル盛岡駅前
16	新潟県	ANA クラウンプラザリゾート安比高原	里渡り宿ふるさと	民宿かすみ荘	東横 INN 盛岡駅前	東横 INN 盛岡駅前
17	長野県	ANA ホリデイ・インリゾート安比高原	ANA クラウンプラザリゾート安比高原	ANA クラウンプラザリゾート安比高原	ホテルメトロポリタン盛岡本館	ホテルメトロポリタン盛岡本館
18	富山県	ANA ホリデイ・インリゾート安比高原	ANA ホリデイ・インリゾート安比高原	ANA ホリデイ・インリゾート安比高原	リッチモンドホテル盛岡駅前	リッチモンドホテル盛岡駅前
19	石川県	いこいの村岩手	SKI HOUSE あるべん	SKI HOUSE あるべん	ホテルルートイン盛岡駅前	ホテルルートイン盛岡駅前
20	福井県	八幡平ライジングサンホテル		姫の湯	ホテルメトロポリタン盛岡本館	ホテルメトロポリタン盛岡本館
21	静岡県	八幡平マウンテンホテル		湯瀬ホテル	八幡平マウンテンホテル	八幡平マウンテンホテル
22	愛知県	八幡平ハイツ		五の宮のゆ	リッチモンドホテル盛岡駅前	
23	三重県	ANA クラウンプラザリゾート安比高原		ANA クラウンプラザリゾート安比高原	ホテルメトロポリタン盛岡本館	ホテルメトロポリタン盛岡本館
24	岐阜県	いこいの村岩手	姫の湯	姫の湯	ホテルメトロポリタン盛岡本館	ホテルメトロポリタン盛岡本館
25	滋賀県	八幡平ハイツ		新安比温泉静流閣（りんどう館）	ホテルメトロポリタン盛岡本館	ホテルメトロポリタン盛岡本館
26	京都府	シーズンバイシーズン		民宿よ坂田	アートホテル盛岡	アートホテル盛岡
27	大阪府	八幡平ハイツ		山峡の宿ラベンダー	ホテルメトロポリタン盛岡本館	
28	兵庫県	八幡平ライジングサンホテル		五の宮のゆ	ホテルメトロポリタン盛岡本館	ホテルメトロポリタン盛岡本館
29	奈良県	安比高原 / ログハウス 森のなかまたち			ホテルメトロポリタン盛岡本館	ホテルメトロポリタン盛岡本館
30	和歌山県	アブリコット			ホテルメトロポリタン盛岡本館	
31	鳥取県	八幡平マウンテンホテル		姫の湯	アートホテル盛岡	
32	島根県	アブリコット		アブリコット	ホテルルートイン盛岡駅前	
33	岡山県	アサギ		民宿たちばな	ホテルパールシティ盛岡	
34	広島県	ペンション STEP		姫の湯	ホテルパールシティ盛岡	
35	山口県	八幡平ライジングサンホテル		ANA ホリデイ・インリゾート安比高原	東横 INN 盛岡駅前	
36	香川県	リゾートインミワ			ホテルメトロポリタン盛岡本館	
37	徳島県	サンダーババ			東横 INN 盛岡駅前	
38	愛媛県	アーラ・ワッカ			アーラ・ワッカ	アーラ・ワッカ
39	高知県	P. バレット			あんるとる・ど・めえる	
40	福岡県	ANA クラウンプラザリゾート安比高原		ANA クラウンプラザリゾート安比高原	盛岡ニューシティホテル	盛岡ニューシティホテル
41	佐賀県	地産地消レストラン&ペンション スターダスト			リッチモンドホテル盛岡駅前	
42	長崎県	ANA クラウンプラザリゾート安比高原				
43	熊本県	Life is Beautiful			東横 INN 盛岡駅前	
44	大分県	ANA クラウンプラザリゾート安比高原		ANA クラウンプラザリゾート安比高原	ホテルメトロポリタン盛岡本館	
45	宮崎県	アドバンテージ			ホテルパールシティ盛岡	
46	鹿児島県	ANA クラウンプラザリゾート安比高原		ANA クラウンプラザリゾート安比高原	アートホテル盛岡	
47	沖縄県	ANA クラウンプラザリゾート安比高原		ANA クラウンプラザリゾート安比高原	東横 INN 盛岡駅前	

4 輸送交通実績

(1) 輸送バス

温泉郷・安比線 【選手・監督・役員等輸送バス】 ※一般観覧者は利用不可

2月16日(木)

区分	停留所名	順路	運行時刻			合計
往路	八幡平マウンテンホテル	1	5:40	7:10	8:40	
	ペンション前	2	5:45	7:15	8:45	
	八幡平ライジングサンホテル	3	5:47	7:17	8:47	
	八幡平ハイツ	4	5:50	7:20	8:50	
	LODGEクラブマン	5	6:03	7:33	9:03	
	安比高原ペンション前	6	6:27	7:57	9:27	
	安比高原スキー場	7	6:30	8:00	9:30	
	乗降人員		0	0	5	5
区分	停留所名	順路	運行時刻			合計
復路	安比高原スキー場	1	14:00	16:00		
	安比高原ペンション前	2	14:03	16:03		
	LODGEクラブマン	3	14:27	16:27		
	八幡平ハイツ	4	14:40	16:40		
	八幡平ライジングサンホテル	5	14:43	16:43		
	ペンション前	6	14:45	16:45		
	八幡平マウンテンホテル	7	14:50	16:50		
	乗降人員		2	0	2	2

2月17日(金)

区分	停留所名	順路	運行時刻			合計
往路	八幡平マウンテンホテル	1	5:40	7:10	8:40	
	ペンション前	2	5:45	7:15	8:45	
	八幡平ライジングサンホテル	3	5:47	7:17	8:47	
	八幡平ハイツ	4	5:50	7:20	8:50	
	LODGEクラブマン	5	6:03	7:33	9:03	
	安比高原ペンション前	6	6:27	7:57	9:27	
	安比高原スキー場	7	6:30	8:00	9:30	
	乗降人員		0	0	5	5
区分	停留所名	順路	運行時刻			合計
復路	安比高原スキー場	1	13:00	15:00		
	安比高原ペンション前	2	13:03	15:03		
	LODGEクラブマン	3	13:27	15:27		
	八幡平ハイツ	4	13:40	15:40		
	八幡平ライジングサンホテル	5	13:43	15:43		
	ペンション前	6	13:45	15:45		
	八幡平マウンテンホテル	7	13:50	15:50		
	乗降人員		0	5	5	5

2月18日(土)

区分	停留所名	順路	運行時刻			合計
往路	八幡平マウンテンホテル	1	5:40	7:10	8:40	
	ペンション前	2	5:45	7:15	8:45	
	八幡平ライジングサンホテル	3	5:47	7:17	8:47	
	八幡平ハイツ	4	5:50	7:20	8:50	
	LODGEクラブマン	5	6:03	7:33	9:03	
	安比高原ペンション前	6	6:27	7:57	9:27	
	安比高原スキー場	7	6:30	8:00	9:30	
	乗降人員		0	10	5	15
区分	停留所名	順路	運行時刻			合計
復路	安比高原スキー場	1	13:00	16:00		
	安比高原ペンション前	2	13:03	16:03		
	LODGEクラブマン	3	13:27	16:27		
	八幡平ハイツ	4	13:40	16:40		
	八幡平ライジングサンホテル	5	13:43	16:43		
	ペンション前	6	13:45	16:45		
	八幡平マウンテンホテル	7	13:50	16:50		
	乗降人員		16	2	18	18

2月19日(日)

区分	停留所名	順路	運行時刻			合計
往路	八幡平マウンテンホテル	1	5:40	7:10	8:40	
	ペンション前	2	5:45	7:15	8:45	
	八幡平ライジングサンホテル	3	5:47	7:17	8:47	
	八幡平ハイツ	4	5:50	7:20	8:50	
	LODGEクラブマン	5	6:03	7:33	9:03	
	安比高原ペンション前	6	6:27	7:57	9:27	
	安比高原スキー場	7	6:30	8:00	9:30	
	乗降人員		0	7	5	12
区分	停留所名	順路	運行時刻			合計
復路	安比高原スキー場	1	13:00	16:00		
	安比高原ペンション前	2	13:03	16:03		
	LODGEクラブマン	3	13:27	16:27		
	八幡平ハイツ	4	13:40	16:40		
	八幡平ライジングサンホテル	5	13:43	16:43		
	ペンション前	6	13:45	16:45		
	八幡平マウンテンホテル	7	13:50	16:50		
	乗降人員		0	5	5	5

2月20日(月)

区分	停留所名	順路	運行時刻			合計
往路	八幡平マウンテンホテル	1	5:40	7:10		
	ペンション前	2	5:45	7:15		
	八幡平ライジングサンホテル	3	5:47	7:17		
	八幡平ハイツ	4	5:50	7:20		
	LODGEクラブマン	5	6:03	7:33		
	安比高原ペンション前	6	6:27	7:57		
	安比高原スキー場	7	6:30	8:00		
	乗降人員		0	0		0
区分	停留所名	順路	運行時刻			合計
復路	安比高原スキー場	1	12:00	14:00		
	安比高原ペンション前	2	12:03	14:03		
	LODGEクラブマン	3	12:27	14:27		
	八幡平ハイツ	4	12:40	14:40		
	八幡平ライジングサンホテル	5	12:43	14:43		
	ペンション前	6	12:45	14:45		
	八幡平マウンテンホテル	7	12:50	14:50		
	乗降人員		0	0		0

安比・田山線 【選手・監督・役員等輸送バス】 ※一般観覧者は利用不可。ただし、追加したテトラック安比は除く。

2月16日(木)

区分	停留所名	順路	運行時刻		
往路	ANAクラウンプラザリゾート安比高原	1	5:55	7:25	
	ANAホリデイ・インリゾート安比高原	2	6:01	7:31	
	SKIHOUSEあるべん入口	3	6:10	7:40	
	民宿かすみ荘	4	6:12	7:42	
	民宿ふるさと	5	6:14	7:44	
	村松商店	6	6:15	7:45	
	民宿たちばな	7	6:17	7:47	
	JR赤坂田駅前	8	6:20	7:50	
	山峡の宿ラベンダー	9	6:25	7:55	
	新安比温泉静流閣	10	6:35	8:05	
	田山スキー場	11	6:55	8:25	
	田山クロスカントリーコース	12	7:00	8:30	
乗降人員			0	0	0

区分	停留所名	順路	運行時刻		
復路	田山クロスカントリーコース	1	13:00	16:00	
	田山スキー場	2	13:05	16:05	
	新安比温泉静流閣	3	13:25	16:25	
	山峡の宿ラベンダー	4	13:35	16:35	
	JR赤坂田駅前	5	13:40	16:40	
	民宿たちばな	6	13:43	16:43	
	村松商店	7	13:45	16:45	
	民宿ふるさと	8	13:46	16:46	
	民宿かすみ荘	9	13:48	16:48	
	SKIHOUSEあるべん入口	10	13:50	16:50	
	ANAホリデイ・インリゾート安比高原	11	13:59	16:59	
	ANAクラウンプラザリゾート安比高原	12	14:05	17:05	
乗降人員			0	0	0

2月17日(金)

区分	停留所名	順路	運行時刻		
往路	ANAクラウンプラザリゾート安比高原	1	5:55	7:25	
	ANAホリデイ・インリゾート安比高原	2	6:01	7:31	
	SKIHOUSEあるべん入口	3	6:10	7:40	
	民宿かすみ荘	4	6:12	7:42	
	民宿ふるさと	5	6:14	7:44	
	村松商店	6	6:15	7:45	
	民宿たちばな	7	6:17	7:47	
	JR赤坂田駅前	8	6:20	7:50	
	山峡の宿ラベンダー	9	6:25	7:55	
	新安比温泉静流閣	10	6:35	8:05	
	田山スキー場	11	6:55	8:25	
	田山クロスカントリーコース	12	7:00	8:30	
乗降人員			0	0	0

区分	停留所名	順路	運行時刻		
復路	田山クロスカントリーコース	1	13:00	15:00	
	田山スキー場	2	13:05	15:05	
	新安比温泉静流閣	3	13:25	15:25	
	山峡の宿ラベンダー	4	13:35	15:35	
	JR赤坂田駅前	5	13:40	15:40	
	民宿たちばな	6	13:43	15:43	
	村松商店	7	13:45	15:45	
	民宿ふるさと	8	13:46	15:46	
	民宿かすみ荘	9	13:48	15:48	
	SKIHOUSEあるべん入口	10	13:50	15:50	
	ANAホリデイ・インリゾート安比高原	11	13:59	15:59	
	ANAクラウンプラザリゾート安比高原	12	14:05	16:05	
乗降人員			2	0	2

2月18日(土)

区分	停留所名	順路	運行時刻		
往路	ANAクラウンプラザリゾート安比高原	1	5:55	7:25	
	ANAホリデイ・インリゾート安比高原	2	6:01	7:31	
	SKIHOUSEあるべん入口	3	6:10	7:40	
	民宿かすみ荘	4	6:12	7:42	
	民宿ふるさと	5	6:14	7:44	
	村松商店	6	6:15	7:45	
	民宿たちばな	7	6:17	7:47	
	JR赤坂田駅前	8	6:20	7:50	
	山峡の宿ラベンダー	9	6:25	7:55	
	新安比温泉静流閣	10	6:35	8:05	
	テトラック安代			8:08	
	田山スキー場	11	6:55	8:25	
	田山クロスカントリーコース	12	7:00	8:30	
乗降者数			2	18	20

区分	停留所名	順路	運行時刻		
復路	田山クロスカントリーコース	1	13:00	15:00	
	田山スキー場	2	13:05	15:05	
	テトラック安代		追加	13:22	
	新安比温泉静流閣	3	13:25	15:25	
	山峡の宿ラベンダー	4	13:35	15:35	
	JR赤坂田駅前	5	13:40	15:40	
	民宿たちばな	6	13:43	15:43	
	村松商店	7	13:45	15:45	
	民宿ふるさと	8	13:46	15:46	
	民宿かすみ荘	9	13:48	15:48	
	SKIHOUSEあるべん入口	10	13:50	15:50	
	ANAホリデイ・インリゾート安比高原	11	13:59	15:59	
	ANAクラウンプラザリゾート安比高原	12	14:05	16:05	
乗降者数			39	2	41

2月19日(日)

区分	停留所名	順路	運行時刻		
往路	ANAクラウンプラザリゾート安比高原	1	5:55	7:25	
	ANAホリデイ・インリゾート安比高原	2	6:01	7:31	
	SKIHOUSEあるべん入口	3	6:10	7:40	
	民宿かすみ荘	4	6:12	7:42	
	民宿ふるさと	5	6:14	7:44	
	村松商店	6	6:15	7:45	
	民宿たちばな	7	6:17	7:47	
	JR赤坂田駅前	8	6:20	7:50	
	山峡の宿ラベンダー	9	6:25	7:55	
	新安比温泉静流閣	10	6:35	8:05	
	田山スキー場	11	6:55	8:25	
	田山クロスカントリーコース	12	7:00	8:30	
乗降人員			0	0	0

区分	停留所名	順路	運行時刻		
復路	田山クロスカントリーコース	1	13:00	16:30	
	田山スキー場	2	↓	↓	
	新安比温泉静流閣	3	13:25	16:55	
	山峡の宿ラベンダー	4	13:35	17:05	
	JR赤坂田駅前	5	13:40	17:10	
	民宿たちばな	6	13:43	17:13	
	村松商店	7	13:45	17:15	
	民宿ふるさと	8	13:46	17:16	
	民宿かすみ荘	9	13:48	17:18	
	SKIHOUSEあるべん入口	10	13:50	17:20	
	ANAホリデイ・インリゾート安比高原	11	13:59	17:29	
	ANAクラウンプラザリゾート安比高原	12	14:05	17:35	
乗降人員			0	0	0

2月20日(月)

区分	停留所名	順路	運行時刻		
往路	ANAクラウンプラザリゾート安比高原	1	5:55	7:25	
	ANAホリデイ・インリゾート安比高原	2	6:01	7:31	
	SKIHOUSEあるべん入口	3	6:10	7:40	
	民宿かすみ荘	4	6:12	7:42	
	民宿ふるさと	5	6:14	7:44	
	村松商店	6	6:15	7:45	
	民宿たちばな	7	6:17	7:47	
	JR赤坂田駅前	8	6:20	7:50	
	山峡の宿ラベンダー	9	6:25	7:55	
	新安比温泉静流閣	10	6:35	8:05	
	田山スキー場	11	↓	↓	
	田山クロスカントリーコース	12	7:00	8:30	
乗降人員			0	0	0

区分	停留所名	順路	運行時刻		
復路	田山クロスカントリーコース	1	13:00	15:30	
	田山スキー場	2	↓	↓	
	新安比温泉静流閣	3	13:25	15:55	
	山峡の宿ラベンダー	4	13:35	16:05	
	JR赤坂田駅前	5	13:40	16:10	
	民宿たちばな	6	13:43	16:13	
	村松商店	7	13:45	16:15	
	民宿ふるさと	8	13:46	16:16	
	民宿かすみ荘	9	13:48	16:18	
	SKIHOUSEあるべん入口	10	13:50	16:20	
	ANAホリデイ・インリゾート安比高原	11	13:59	16:29	
	ANAクラウンプラザリゾート安比高原	12	14:05	16:35	
乗降人員			0	0	0

温泉郷・安比線 【選手・監督・役員等輸送バス】 ※一般観覧者は利用不可

2月16日(木)

区分	停留所名	順路	運行時刻		合計	区分	停留所名	順路	運行時刻		合計
往路	五の宮のゆ	1	6:15	7:45		復路	田山スキー場	1	13:00	16:00	
	湯瀬ホテル	2	6:30	8:00			田山クロスカントリーコース	2	13:05	16:05	
	田山クロスカントリーコース	3	6:55	8:25			湯瀬ホテル	3	13:30	16:30	
	田山スキー場	4	7:00	8:30			五の宮のゆ	4	13:45	16:45	
	乗降人員		0	0			乗降人員		0	0	

2月17日(金)

区分	停留所名	順路	運行時刻		合計	区分	停留所名	順路	運行時刻		合計
往路	五の宮のゆ	1	6:15	7:45		復路	田山スキー場	1	13:00	15:00	
	湯瀬ホテル	2	6:30	8:00			田山クロスカントリーコース	2	13:05	15:05	
	田山クロスカントリーコース	3	6:55	8:25			湯瀬ホテル	3	13:30	15:30	
	田山スキー場	4	7:00	8:30			五の宮のゆ	4	13:45	15:45	
	乗降人員		0	0			乗降人員		0	0	

2月18日(土)

区分	停留所名	順路	運行時刻		合計	区分	停留所名	順路	運行時刻		合計
往路	五の宮のゆ	1	6:15	7:45		復路	田山スキー場	1	13:00	15:00	
	湯瀬ホテル	2	6:30	8:00			田山クロスカントリーコース	2	13:05	15:05	
	田山クロスカントリーコース	3	6:55	8:25			湯瀬ホテル	3	13:30	15:30	
	田山スキー場	4	7:00	8:30			五の宮のゆ	4	13:45	15:45	
	乗降人員		0	3			乗降人員		9	0	

2月19日(日)

区分	停留所名	順路	運行時刻		合計	区分	停留所名	順路	運行時刻		合計
往路	五の宮のゆ	1	6:15	7:45		復路	田山スキー場	1	13:00	16:30	
	湯瀬ホテル	2	6:30	8:00			田山クロスカントリーコース	2	13:05	16:35	
	田山クロスカントリーコース	3	6:55	8:25			湯瀬ホテル	3	13:30	17:00	
	田山スキー場	4	7:00	8:30			五の宮のゆ	4	13:45	17:15	
	乗降人員		0	0			乗降人員		0	0	

2月20日(月)

区分	停留所名	順路	運行時刻		合計	区分	停留所名	順路	運行時刻		合計
往路	五の宮のゆ	1	6:15	7:45		復路	田山スキー場	1	13:00	15:30	
	湯瀬ホテル	2	6:30	8:00			田山クロスカントリーコース	2	13:05	15:35	
	田山クロスカントリーコース	3	6:55	8:25			湯瀬ホテル	3	13:30	16:00	
	田山スキー場	4	7:00	8:30			五の宮のゆ	4	13:45	16:15	
	乗降人員		0	1			乗降人員		0	0	

安比シャトルバス 【一般観覧者輸送バス】 ※選手・監督・役員等も利用可

2月18日(土)

停留所名	運行時刻										合計
安比高原スキー場	5:39	6:16	6:57	7:42	8:19	10:10	11:17	12:30	13:15	15:11	
安比高原ペンション前	5:44	6:21	7:02	7:47	8:24	10:15	11:22	12:35	13:20	15:16	
JR安比高原駅（着）	5:54	6:31	7:12	7:57	8:34	10:25	11:32	12:45	13:30	15:26	
乗降人員	0	0	0	0	0	0	0	1	0	1	2
JR安比高原駅（発）	6:04	6:41	7:22	8:07	8:44	10:35	11:42	12:55	13:40		
安比高原ペンション前	6:14	6:51	7:32	8:17	8:54	10:45	11:52	13:05	13:50		
安比高原スキー場	6:19	6:56	7:37	8:22	8:59	10:50	11:57	13:10	13:55		
乗降人員	0	1	0	3	0	3	1	0	2		10
乗降人員合計	0	1	0	3	0	3	1	1	2	1	12

2月19日(日)

停留所名	運行時刻										合計
安比高原スキー場	5:39	6:16	6:57	7:42	8:19	10:10	11:17	12:30	13:15	15:11	
安比高原ペンション前	5:44	6:21	7:02	7:47	8:24	10:15	11:22	12:35	13:20	15:16	
JR安比高原駅（着）	5:54	6:31	7:12	7:57	8:34	10:25	11:32	12:45	13:30	15:26	
乗降人員	0	0	0	0	0	2	0	0	0	0	2
JR安比高原駅（発）	6:04	6:41	7:22	8:07	8:44	10:35	11:42	12:55	13:40		
安比高原ペンション前	6:14	6:51	7:32	8:17	8:54	10:45	11:52	13:05	13:50		
安比高原スキー場	6:19	6:56	7:37	8:22	8:59	10:50	11:57	13:10	13:55		
乗降人員	1	0	0	2	0	0	0	0	0		3
乗降人員合計	1	0	0	2	0	2	0	0	0	0	5

2月20日(月)

停留所名	運行時刻										合計
安比高原スキー場	5:39	6:16	6:57	7:42	8:19	10:10	11:17	12:30	13:15		
安比高原ペンション前	5:44	6:21	7:02	7:47	8:24	10:15	11:22	12:35	13:20		
JR安比高原駅（着）	5:54	6:31	7:12	7:57	8:34	10:25	11:32	12:45	13:30		
乗降人員	0	0	0	0	0	2	0	3	0		5
JR安比高原駅（発）	6:04	6:41	7:22	8:07	8:44	10:35	11:42	12:55			
安比高原ペンション前	6:14	6:51	7:32	8:17	8:54	10:45	11:52	13:05			
安比高原スキー場	6:19	6:56	7:37	8:22	8:59	10:50	11:57	13:10			
乗降人員	0	0	0	16	1	0	0	0			17
乗降人員合計	0	0	0	16	1	2	0	3	0		22

田山シャトルバス（パーク＆バスライド）【一般観覧者輸送バス】 ※選手・監督・役員等も利用可

2月18日(土)

停留所名	運行時刻																		合計
八幡平市役所	5:55		7:25	7:55															
安代総合支所	6:30	7:30	8:00	8:30	9:00	9:30	10:00	10:30	11:00	11:30	12:00	12:30	13:00	13:30	14:00				
テトラック安代	6:35	7:35	8:05	8:35	9:05	9:35	10:05	10:35	11:05	11:35	12:05	12:35	13:05	13:35	14:05				
田山スキー場	6:50	7:50	8:20	8:50	9:20	9:50	10:20	10:50	11:20	11:50	12:20	12:50	13:20	13:50	14:20				
田山クロスカントリーコース（着）	6:55	7:55	8:25	8:55	9:25	9:55	10:25	10:55	11:25	11:55	12:25	12:55	13:25	13:55	14:25				
乗車人員	11	64	45	74	45	46	31	93	17	33	25	55	14	0	14				567
降車人員	11	64	45	74	45	46	31	50	17	21	25	5	14	0	14				462
田山クロスカントリーコース（発）		8:00	8:30	9:00	9:30	10:00	10:30	11:00	11:30	12:00	12:30	13:00	13:30	14:00	14:30				
田山スキー場		↓	↓	↓	↓	↓	↓	↓	↓	↓	↓	↓	↓	↓	↓				
テトラック安代		8:20	8:50	9:20	9:50	10:20	10:50	11:20	11:50	12:20	12:50	13:20	13:50	14:20	14:50				
安代総合支所		8:25	8:55	9:25	9:55	10:25	10:55	11:25	11:55	12:25	12:55	13:25	13:55	14:25	14:55				
八幡平市役所												14:00		15:00	15:30				
乗車人員		0	0	0	0	0	2	0	7	3	25	56	10	40	30				173
降車人員		0	0	0	0	0	2	43	7	15	25	106	10	40	30				278
乗車人員合計	11	64	45	74	45	46	33	93	24	36	50	111	24	40	44				740
降車人員合計	11	64	45	74	45	46	33	93	24	36	50	111	24	40	44				740

2月19日(日)

停留所名	運行時刻																		合計
八幡平市役所	5:55		7:25	7:55															
安代総合支所	6:30	7:30	8:00	8:30	9:00	9:30	10:00	10:30	11:00	11:30	12:00	12:30	13:00	13:30	14:00	14:30	15:00	15:30	16:00
テトラック安代	6:35	7:35	8:05	8:35	9:05	9:35	10:05	10:35	11:05	11:35	12:05	12:35	13:05	13:35	14:05	14:35	15:05	15:35	16:05
田山スキー場	6:50	7:50	8:20	8:50	9:20	9:50	10:20	10:50	11:20	11:50	12:20	12:50	13:20	13:50	14:20	14:50	15:20	15:50	16:20
田山クロスカントリーコース（着）	6:55	7:55	8:25	8:55	9:25	9:55	10:25	10:55	11:25	11:55	12:25	12:55	13:25	13:55	14:25	14:55	15:25	15:55	16:25
乗車人員	5	0	5	29	3	5	15	0	0	0	0	0	0	0	0	0	1	0	0
降車人員	5	0	5	29	3	5	15	0	0	0	0	0	0	0	0	0	1	0	0
田山クロスカントリーコース（発）		8:00	8:30	9:00	9:30	10:00	10:30	11:00	11:30	12:00	12:30	13:00	13:30	14:00	14:30	15:00	15:30	16:00	16:30
田山スキー場		↓	↓	↓	↓	↓	↓	↓	↓	↓	↓	↓	↓	↓	↓	↓	↓	↓	↓
テトラック安代		8:20	8:50	9:20	9:50	10:20	10:50	11:20	11:50	12:20	12:50	13:20	13:50	14:20	14:50	15:20	15:50	16:20	16:50
安代総合支所		8:25	8:55	9:25	9:55	10:25	10:55	11:25	11:55	12:25	12:55	13:25	13:55	14:25	14:55	15:25	15:55	16:25	16:55
八幡平市役所												14:00						17:00	17:30
乗車人員		0	0	0	0	0	0	0	0	0	0	15	5	12	3	10	9	2	3
降車人員		0	0	0	0	0	0	0	0	0	0	15	5	12	3	10	9	2	3
乗車人員合計	5	0	5	29	3	5	15	0	0	0	0	15	5	12	3	10	10	2	3
降車人員合計	5	0	5	29	3	5	15	0	0	0	0	15	5	12	3	10	10	2	3

2月20日(月)

停留所名	運行時刻																		合計
八幡平市役所	5:55		7:25	7:55															
安代総合支所	6:30	7:30	8:00	8:30	9:00	9:30	10:00	10:30	11:00	11:30	12:00	12:30	13:00	13:30	14:00	14:30	15:00		
テトラック安代	6:35	7:35	8:05	8:35	9:05	9:35	10:05	10:35	11:05	11:35	12:05	12:35	13:05	13:35	14:05	14:35	15:05		
田山スキー場	↓	↓	↓	↓	↓	↓	↓	↓	↓	↓	↓	↓	↓	↓	↓	↓	↓		
田山クロスカントリーコース（着）	6:55	7:55	8:25	8:55	9:25	9:55	10:25	10:55	11:25	11:55	12:25	12:55	13:25	13:55	14:25	14:55	15:25		
乗車人員	5	6	0	30	46	10	3	0	2	0	0	0	0	0	0	0	0	0	102
降車人員	5	6	0	30	46	10	3	0	2	0	0	0	0	0	0	0	0	0	102
田山クロスカントリーコース（発）		8:00	8:30	9:00	9:30	10:00	10:30	11:00	11:30	12:00	12:30	13:00	13:30	14:00	14:30	15:00	15:30		
田山スキー場		↓	↓	↓	↓	↓	↓	↓	↓	↓	↓	↓	↓	↓	↓	↓	↓		
テトラック安代		8:20	8:50	9:20	9:50	10:20	10:50	11:20	11:50	12:20	12:50	13:20	13:50	14:20	14:50	15:20	15:50		
安代総合支所		8:25	8:55	9:25	9:55	10:25	10:55	11:25	11:55	12:25	12:55	13:25	13:55	14:25	14:55	15:25	15:55		
八幡平市役所														15:00		16:00	16:30		
乗車人員	0	0	0	0	0	0	6	0	1	4	25	15	21	25	12	0	0		109
降車人員	0	0	0	0	0	0	6	0	1	4	25	15	21	25	12	0	0		109
乗車人員合計	5	6	0	30	46	10	9	0	3	4	25	15	21	25	12	0	0		211
降車人員合計	5	6	0	30	46	10	9	0	3	4	25	15	21	25	12	0	0		211

田山循環バス 【一般観覧者輸送バス】 ※選手・監督・役員等も利用可

2月18日(土)

停留所名	運行時刻																			合計
JR田山駅前	6:44		8:05		8:37															
田山PA		7:14		8:23		9:14	10:14	11:14												
田山小学校前	6:49	7:19	8:10	8:28	8:42	9:19	10:19	11:19												
田山クロスカントリーコース	6:54	7:24	8:15	8:33	8:47	9:24	10:24	11:24	12:01	12:18	12:59	13:23	13:50	13:59	14:23	14:44	14:59			
田山スキー場	6:59	7:29	8:20	8:38	8:52	9:29	10:29	11:29	12:06	12:23	13:04	13:28	13:55	14:04	14:28	14:49	15:04			
JR田山駅前									12:11				14:00			14:54				
田山小学校前									12:16	12:28	13:09	13:33	14:05	14:09	14:33	14:59	15:09			
田山PA										12:33	13:14	13:38		14:14	14:38		15:14			
田山クロスカントリーコース								追加 11:40	12:21	12:38	13:19	13:43								
乗降人員	0	6	11	16	27	4	0	10	5	13	1	9	2	4	0	1	0			109

2月19日(日)

停留所名	運行時刻																			合計
JR田山駅前	6:44		8:05		8:37															
田山PA		7:14		8:23		9:14	10:14	11:14												
田山小学校前	6:49	7:19	8:10	8:28	8:42	9:19	10:19	11:19												
田山クロスカントリーコース	6:54	7:24	8:15	8:33	8:47	9:24	10:24	11:24	12:01	12:18	12:59	13:23	13:55	14:04	14:28	14:49	15:04	15:28	16:28	
田山スキー場	6:59	7:29	8:20	8:38	8:52	9:29	10:29	11:29	12:06	12:23	13:04	13:28	-	-	-	-	-	-	-	
JR田山駅前									12:11				14:00			14:54				
田山小学校前								追加 11:34	12:16	12:28	13:09	13:33	14:05	14:09	14:33	14:59	15:09	15:33	16:33	
田山PA										12:33	13:14	13:38		14:14	14:38		15:14	15:38	16:38	
田山クロスカントリーコース									12:21	12:38	13:19	13:43								
乗降人員	0	0	3	11	7	2	1	4	4	7	1	0	2	0	2	1	1	0	3	49

2月20日(月)

停留所名	運行時刻																			合計
JR田山駅前	6:44		8:05		8:37															
田山PA		7:14		8:23		9:14	10:14	11:14												
田山小学校前	6:49	7:19	8:10	8:28	8:42	9:19	10:19	11:19												
田山クロスカントリーコース	6:54	7:24	8:15	8:33	8:47	9:24	10:24	11:24	12:06	12:23	13:04	13:28	13:55	14:04	14:28	14:49	15:04	15:28		
田山スキー場	-	-	-	-	-	-	-	-	-	-	-	-	-	-	-	-	-	-		
JR田山駅前									12:11				14:00			14:54				
田山小学校前									12:16	12:28	13:09	13:33	14:05	14:09	14:33	14:59	15:09	15:33		
田山PA										12:33	13:14	13:38		14:14	14:38		15:14	15:38		
田山クロスカントリーコース									12:21	12:38	13:19	13:43								
乗降人員	0	0	3	0	3	3	0	0	0	0	0	2	0	0	0	0	0	0		11

(2) 駐車台数報告書

(単位：台数)

競技名	駐車場	区分	色別	調査 時間	2/16(木)		2/17(金)		2/18(土)		2/19(日)		2/20(月)		合計	
					台数	内バス	台数	内バス	台数	内バス	台数	内バス	台数	内バス	台数	内バス
ジャンプ	田山スキー場	【JP駐1】選手・監督、都道府県本部役員、サービスマン	赤、青	9:00	59	1	73	2	80	2	79	2	—	—	291	7
				11:00	59	1	83	2	85	2	62	2	—	—	289	7
				13:00	27	0	56	1	71	2	26	0	—	—	180	3
		【JP駐2】競技役員、実施本部員	緑	9:00	27	0	40	0	43	0	53	0	—	—	163	0
				11:00	30	0	40	0	44	0	50	0	—	—	164	0
				13:00	30	0	36	0	42	0	10	0	—	—	118	0
		【JP駐3】大会役員、競技会役員、競技役員、視察員、報道員等	橙	9:00	5	0	11	0	10	0	16	0	—	—	42	0
				11:00	5	0	12	0	16	0	7	0	—	—	40	0
				13:00	8	0	10	0	10	0	1	0	—	—	29	0
		【JP駐4】一般観覧者（※会場周辺に駐車場を設けないことに直前で変更） 大会役員、競技会役員、競技役員、視察員、報道員等	—	9:00	0	0	20	0	24	0	14	0	—	—	58	0
				11:00	0	0	23	0	36	0	13	0	—	—	72	0
				13:00	0	0	9	0	21	0	2	0	—	—	32	0
	合計			9:00	91	1	144	2	157	2	162	2	0	0	554	7
				11:00	94	1	158	2	181	2	132	2	0	0	565	7
				13:00	65	0	111	1	144	2	39	0	0	0	359	3
クロスカントリー	田山クロスカントリーコース	【CC駐1】選手・監督、都道府県本部役員	赤	9:00	59	9	55	10	74	13	64	14	76	10	328	56
				11:00	114	12	89	15	103	14	90	14	116	17	512	72
				13:00	25	9	23	1	97	13	84	6	112	17	341	46
		【CC駐2】競技役員、実施本部員（※19日は旧田山中）	緑	9:00	35	—	45	—	66	—	—	—	50	—	196	0
				11:00	44	—	45	—	73	—	—	—	73	—	235	0
				13:00	18	—	30	—	80	—	—	—	59	—	187	0
		【CC駐3】大会役員、競技会役員、競技役員、視察員、報道員等（※19日は旧田山中）	橙	9:00	5	—	13	—	80	—	—	—	37	—	135	0
				11:00	2	—	21	—	29	—	—	—	57	—	109	0
				13:00	1	—	9	—	36	—	—	—	59	—	105	0
		【CC駐4】サービスマン（※19日は売店車両も駐車）	青	9:00	2	—	3	—	4	—	15	—	4	—	28	0
				11:00	2	—	3	—	4	—	15	—	4	—	28	0
				13:00	3	—	2	—	4	—	15	—	4	—	28	0
		一般観覧者（※会場周辺に駐車場を設けないことに直前で変更） 大会役員、競技会役員、競技役員、視察員、報道員等	—	9:00	—	—	—	—	—	—	—	—	—	—	0	0
				11:00	—	—	—	—	—	—	—	—	—	—	0	0
				13:00	—	—	—	—	—	—	—	—	—	—	0	0
	田山体育館前、田山コミセン裏駐車場（臨時）	【CC駐5】選手・監督、都道府県本部役員	赤	9:00	—	—	—	—	—	—	40	0	—	—	40	0
				11:00	—	—	—	—	—	—	47	0	—	—	47	0
				13:00	—	—	—	—	—	—	30	0	—	—	30	0
	田山小体育館駐車場（臨時）	【CC駐6】選手・監督、都道府県本部役員	赤	9:00	—	—	—	—	5	—	5	0	5	—	15	0
				11:00	—	—	—	—	5	—	5	0	5	—	15	0
				13:00	—	—	—	—	5	—	5	0	5	—	15	0
	合計			9:00	101	9	116	10	229	13	124	14	172	10	742	56
				11:00	162	12	158	15	214	14	157	14	255	17	946	72
				13:00	47	9	64	1	222	13	134	6	239	17	706	46
ジャンプ、クロスカントリー共通	旧田山中グラウンド	一般観覧者以外の予備駐車場	—	9:00	—	—	—	—	0	0	63	0	20	0	83	0
				11:00	—	—	—	—	0	0	82	0	20	0	102	0
				13:00	—	—	—	—	0	0	66	0	20	0	86	0
	安代総合支所	一般観覧者	—	9:00	—	—	—	—	49	0	37	0	22	0	108	0
				11:00	—	—	—	—	80	0	31	0	22	0	133	0
				13:00	—	—	—	—	80	0	9	0	22	0	111	0
	テレトラック安代（表、裏）	一般観覧者	—	9:00	—	—	—	—	103	0	47	0	53	0	203	0
				11:00	—	—	—	—	143	0	97	0	55	0	295	0
				13:00	—	—	—	—	97	0	60	0	56	0	213	0
	八幡平市役所	一般観覧者	—	9:00	—	—	—	—	53	0	56	0	20	0	129	0
				11:00	—	—	—	—	67	0	48	0	20	0	135	0
				13:00	—	—	—	—	50	0	28	0	20	0	98	0
	合計			9:00	0	0	0	0	205	0	203	0	115	0	523	0
				11:00	0	0	0	0	290	0	258	0	117	0	665	0
				13:00	0	0	0	0	227	0	163	0	118	0	508	0

※ジャイアントスラロームは、会場が安比高原スキー場で一般の利用客と区別ができないため、駐車台数の調査はしませんでした。そのため、ジャイアントスラロームは来会調査結果を参考値として、次のとおり掲載します。

【参考値】選手・監督、スタッフ：363台（内バス36台）、都道府県本部役員：83台（内バス2台）、視察員：12台（内バス2台）

※2月19日は降雨のため、【CC駐2】競技役員、実施本部員と【CC駐3】大会役員、競技会役員、競技役員、視察員、報道員等は旧田山中グラウンドに駐車場を変更しました。また、同日はコンパインド競技があり、ジャンプ会場からクロスカントリー会場への移動が必要なため、ジャンプの競技役員は車両持ち込みせずバストン輸送で対応しました。

ジャンプ競技会場駐車場図面

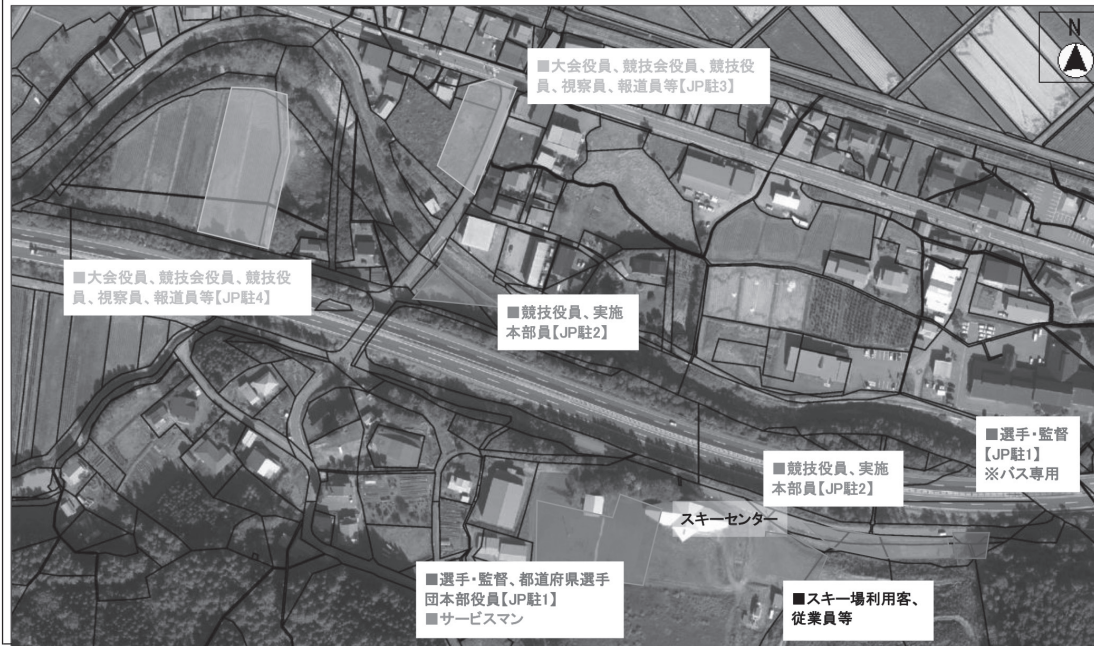

クロスカントリー競技会場駐車場図面



旧田山中周辺駐車場図面(圧雪田×)



経過概要

- | | | |
|-----|--------|--------------------------------------------------------------------------------------------------------------|
| 令和元 | 8. 21 | (公財)日本スポーツ協会が令和5年の国民体育大会冬季大会スキー競技会の岩手県での開催を要請 |
| | 9. 13 | 岩手県が令和5年の国民体育大会冬季大会スキー競技会の八幡平市での開催を打診 |
| | 10. 25 | 八幡平市が岩手県に令和5年の国民体育大会冬季大会スキー競技会の受入れについて受諾 |
| 令和2 | 10. 21 | (公財) 日本スポーツ協会会長及び文部科学大臣が連名で、岩手県知事、岩手県教育委員会教育長及び(公財) 岩手県体育協会会長に令和5年の特別国民体育大会冬季大会スキー競技会(以下「大会」という。)の「開催要請書」を提出 |
| | 11. 30 | 岩手県知事、岩手県教育委員会教育長及び(公財) 岩手県体育協会会長が連名で、大会の「開催受諾書」を(公財) 日本スポーツ協会会長及び文部科学大臣に提出 |
| | 12. 25 | (公財) 日本スポーツ協会会長及び文部科学大臣が連名で、岩手県知事及び岩手県教育委員会教育長及び(公財) 岩手県体育協会会長に「国民体育大会開催決定書」を提出 |
| 令和3 | 1. 5 | 岩手県知事が令和5年の国民体育大会冬季大会スキー競技会開催決定を八幡平市長あて通知 |
| | 5. 11 | 大会愛称・スローガンの募集を開始 |
| | 7. 21 | 大会愛称・スローガン選定委員会を開催 |
| | 8. 6 | 特別国民大会冬季大会スキー競技会岩手県実行委員会(以下「岩手県実行委員会」という。)設立総会及び第1回総会を開催 |
| | 8. 26 | 令和3年度第2回国民体育大会委員会において、大会会期・会場、大会愛称、スローガン及びマスコットを承認 |
| | 11. 18 | 岩手県実行委員会第1回総務委員会を開催 |
| | 12. 9 | 令和3年度第3回国民体育大会委員会において、宿泊料金及び昼食(弁当) 料金を承認 |
| 令和4 | 1. 19 | 公式ポスター等作成業務企画提案選考委員会を開催 |
| | 1. 31 | いわて八幡平白銀国体八幡平市実施本部(以下「八幡平市実施本部」という。)設立及び第1回会議を開催 |
| | 2. 15 | 岩手県実行委員会第2回総務委員会を開催(書面) |
| | 3. 3 | 令和3年度第4回国民体育大会委員会において、ポスター、大会愛称及び規定書体を承認 |
| | 4. 8 | 岩手県実行委員会第2回総会を開催(書面) |
| | 4. 23 | 「道の駅にしね」にカウントダウンボードを設置(大会開催 300 日前) |
| | 4. 27 | いわて八幡平白銀国体八幡平市実行委員会(以下「八幡平市実行委員会」という。)設立総会及び第1回総会を開催 |
| | 5. 18 | 岩手県実行委員会第3回総務委員会を開催 |
| | 6. 6 | 八幡平市実行委員会第1回総務委員会を開催 |
| | 6. 7 | 令和4年度第1回国民体育大会委員会において、スキー競技会実施要項、中央競技役員数及び所要経費基準を承認 |
| | 6. 14 | 岩手県がボランティアの募集を開始 |
| | 7. 14 | 八幡平市実施本部第2回会議を開催 |
| | 8. 1 | 「盛岡さんさ踊り」でのPRブース出展(大会開催 200 日前) |
| | 8. 8 | 八幡平市実行委員会第2回総務委員会を開催 |
| | 8. 25 | 令和4年度第2回国民体育大会委員会において、デモンストレーションスポーツの実施を承認 |
| | 8. 28 | 岩手県がボランティア研修会を開催 |

- 令和4 9. 6 (公財) ミズノスポーツ振興財団からの大会助成金受領式を開催
9. 14 第1回来会意向調査及び宿泊意向調査を開始
9. 21 八幡平市実行委員会第2回総会を開催(書面)
9. 28 「岩手県庁前」にカウントダウンボードを設置
10. 24 八幡平市実行委員会第3回総務委員会を開催
11. 3 「イオンモール盛岡」において、大会開催100日前イベントを開催
11. 14 岩手県実行委員会第4回総務委員会を開催(書面)
11. 14 第1回いわて八幡平白銀国体組織委員会(以下「組織委員会」という。)を開催
12. 9 令和4年度第3回国民体育大会委員会において、新型コロナウイルス感染症対策(開催県版ガイドライン及び大会参加条件)を承認
12. 15 八幡平市実施本部第3回会議を開催
12. 16 第2回来会意向調査を開始
12. 16 「JR 盛岡駅」において、大会開催2ヶ月前イベントを開催
12. 20 岩手県と陸上自衛隊第9師団との協力に関する協定を締結
12. 21 八幡平市と陸上自衛隊岩手駐屯地との協力に関する覚書を締結
12. 21 宿泊申込を開始
- 令和5 1. 25 スキー競技会への参加申込期限
2. 2 第2回組織委員会を開催(書面)
2. 9 臨時組織委員会を開催
2. 10 陸上自衛隊協力隊受入式を開催
2. 11 デモンストラションスポーツ(ミニバイアスロン)を実施
2. 15 第3回組織委員会を開催(書面)
2. 16 全国代表者会議・監督会議・全国報道員会議を開催
2. 16 主催者連絡会議を開催(書面)
2. 16 大会実施本部・プレスセンターを設置
2. 17 スキー競技会開始式
2. 17 スキー競技会(ジャイアントスラローム・スペシャルジャンプ・コンバインド・クロスカントリー)
～ 20
2. 20 スキー競技会表彰式
3. 7 令和4年度第4回国民体育大会委員会において、開催結果を報告
3. 20 八幡平市実施本部第4回会議を開催
3. 24 岩手県実行委員会第3回総会(解散総会)を開催
3. 28 八幡平市実行委員会第3回総会(解散総会)を開催



特別国民体育大会冬季大会スキー競技会

いわて八幡平 白銀国体

2023年2月17日(金)―20日(月)

特別国民体育大会冬季大会スキー競技会 いわて八幡平 白銀国体 報告書

開催地／岩手県八幡平市

主催／公益財団法人日本スポーツ協会 文部科学省 岩手県 公益財団法人全日本スキー連盟 八幡平市

編集発行／特別国民体育大会冬季大会スキー競技会岩手県実行委員会

発行日／令和5年2月28日

