

管内報道機関との定例懇談会（10月）

日時：令和4年10月6日（木）13時30分

場所：久慈地区合同庁舎6階大会議室

次 第

- 1 開会
- 2 資料説明
- 3 懇談
- 4 閉会

（進行：県北広域振興局長）

次回の開催予定

日時：令和4年11月2日（水）13時30分

場所：久慈地区合同庁舎6階大会議室

座席表

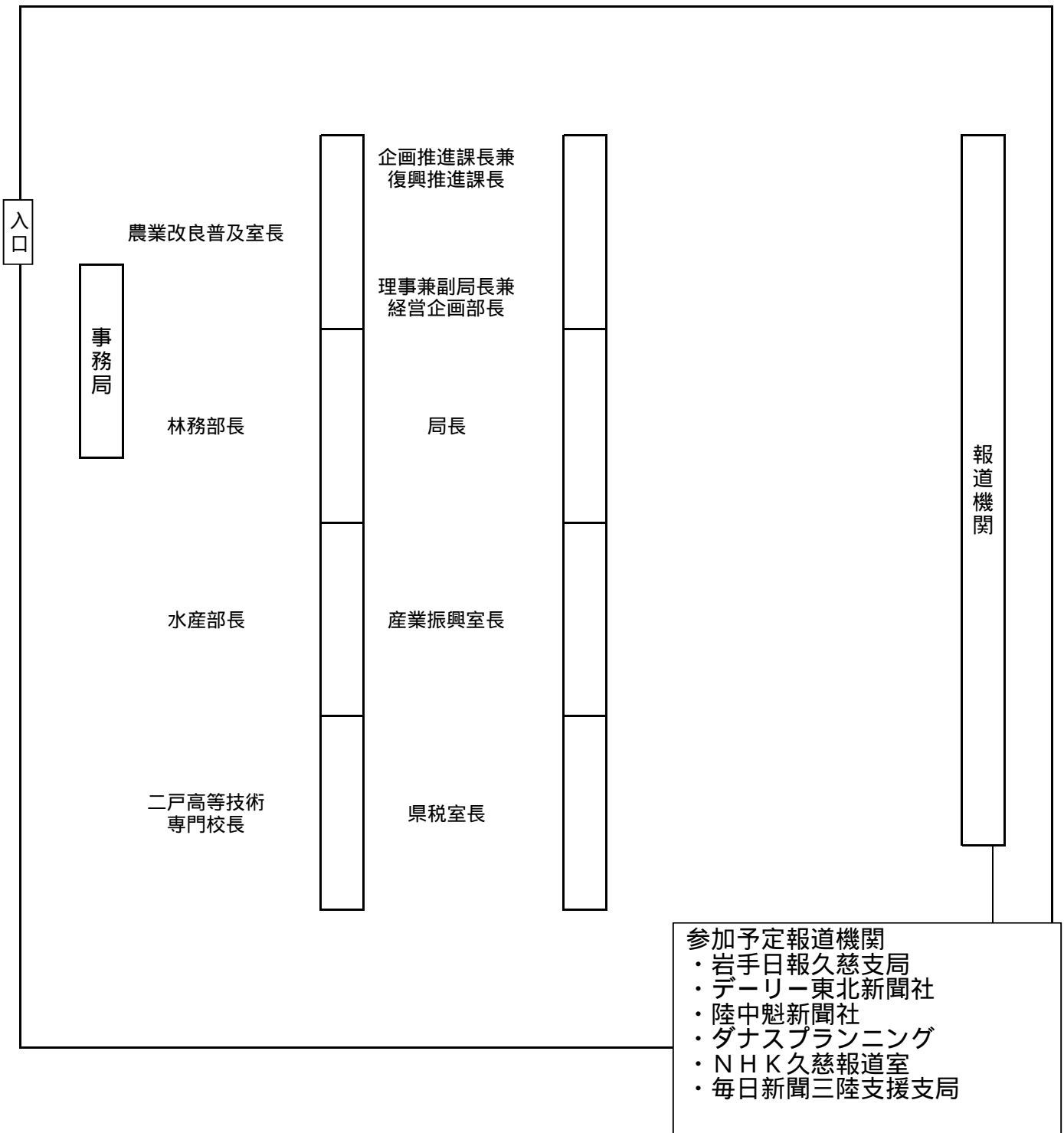

管内報道機関との定例懇談会（10月）説明項目

| | 項目 | 担当部 | ポイント |
|---|----------------------------|----------------|--|
| 1 | 管内高校生を対象とした地元企業見学会の開催について | 経営企画部 産業振興室 | 管内高校生を対象として、業務の内容について説明を受ける機会や現場を見学する機会を設けることにより、地元企業への関心を高め、職業観を養うことを目的として見学会を開催しますので、お知らせします。 |
| 2 | 北いわてアパレル・ものづくりセミナーの開催について | 経営企画部 産業振興室 | 県北地域のアパレル・ものづくり産業を中心に、生産性向上やDXに関する事例などの先進的な取組を学び、地域産業の抱える取引減少、人材不足といった課題解決に向けた情報提供を行うセミナーを開催しますので、お知らせします。 |
| 3 | 管内高校生を対象とした業種理解セミナーの実施について | 経営企画部 産業振興室 | 久慈管内高等学校の生徒を対象として、職業及び地元企業への理解を深める機会を設け、就職に向けた意識の喚起と管内高校生の地元就職率の向上を目指すことを目的としたセミナーを開催しますので、お知らせします。 |
| 4 | 租税教室の開催について | 経営企画部 県税室 | 県税室職員が学校を訪問し、子供達に「税金」についての授業を行う「租税教室」を開催しますのでお知らせします。 |
| 5 | 久慈地域の農作物の生育状況について | 農業改良 普及センター | 久慈地域の農作物の生育状況について、お知らせします。 |
| 6 | 第6回久慈地方森づくり大会の開催について | 林務部 | 令和5年に岩手県で開催される全国植樹祭の機運醸成と、住民の緑化意識の高揚及び豊かな郷土づくりの推進を目的として、「第6回久慈地方森づくり大会」を開催しますので、お知らせします。 |
| 7 | 第14回久慈地方木工工作コンクールの表彰式について | 林務部 | 久慈地方木工工作コンクールに応募のあった226作品の審査が行われ、表彰式が開催されますので、お知らせします。 |

| | | | |
|----|--|------------|---|
| 8 | 久慈東高校生を対象としたウニの種苗生産体験の実施について | 水産部 | 漁業就業への機運醸成を図るため、「明日の浜の担い手育成事業」により、久慈東高校生を対象とした漁業に関する座学や定置網漁業等の就業体験を実施しており、その第三段として、ウニの種苗生産体験を実施しますので、お知らせします。 |
| 9 | 「特別訓練」及び「出前授業」について | 二戸高等技術専門学校 | 通常訓練のほか、自動車整備に関する知識や技術、技能の向上と就職に向けた意識高揚を図ること等を目的として、外部講師による「特別訓練」と「出前授業」を実施しますので、お知らせします。 |
| 10 | 久慈地区における雇用の維持・就職に向けた在職者訓練及び離職者等訓練について（10、11月実施分） | 二戸高等技術専門学校 | 久慈地区における雇用の維持・就職に向けた支援活動として、10、11月に在職者訓練及び離職者等訓練を実施しますので、お知らせします。 |

【その他配付資料】

月間行事予定表（令和4年10月～11月上旬）

| | |
|--------|---|
| 説明項目 1 | 管内高校生を対象とした地元企業見学会の開催について (経営企画部産業振興室) |
|--------|---|

県北広域振興局では、管内高校生を対象として、業務の内容について説明を受ける機会や現場を見学する機会を設けることにより、地元企業への関心を高め、職業観を養うことを目的として標記見学会を開催しますので、取材いただきますようお願いいたします。

1 開催日時

令和4年10月7日(金) 11:00~15:00

2 主催

県北広域振興局

3 参加者

県立久慈東高等学校 1年生 152名

県立大野高等学校 2年生 24名

4 見学先企業(タイムスケジュールは別紙のとおり)

Aコース:宮城建設株式会社、株式会社岩本電機

Bコース:有限会社宇部煎餅店、株式会社ベルジョイス久慈長内店

Cコース:久慈市立小久慈保育園、社会福祉法人琥珀会

Dコース:有限会社マルヒ製材、株式会社十文字チキンカンパニー

Eコース:久慈市役所、久慈琥珀株式会社

Fコース:岩手モリヤ株式会社、有限会社越戸きこの園

5 内容

昨年度はWEB会議ツールの「ZOOM」を使用し、各学校からライブ中継形式でオンライン見学を行いましたが、今年度はバスを活用し各コースに分かれ、直接企業を訪問・見学します。

6 取材にあたっての留意事項

取材いただける場合は、13時までに株式会社十文字チキンカンパニー久慈工場にお越し願います。



見学会の様子(R2)

詳細については、別添実施要領を参照願います。

担当:経営企画部

特命参事兼産業振興室長 熊谷

電話:0194-66-9671 内線315

管内高校生を対象とした地元企業見学会 実施要領

1 目的

管内高校生を対象として、業務の内容について説明を受ける機会や現場を見学する機会を設けることにより、地元企業への関心を高め、職業観を養うことを目的とする。

2 日時

令和4年10月7日(金) 3～6校時(11時～15時 昼食含む)

3 参加高校

| | | |
|--------------|------|-------|
| 県立久慈東高等学校1年生 | 152名 | |
| 県立大野高等学校2年生 | 24名 | 計176名 |

4 見学企業

- ・ 宮城建設株式会社(建設業)
- ・ 株式会社岩本電機(製造業)
- ・ 有限会社宇部煎餅店(食品製造業)
- ・ 株式会社ベルジョイス久慈長内店(卸小売業)
- ・ 久慈市立小久慈保育園(児童福祉)
- ・ 社会福祉法人琥珀会(福祉)
- ・ 株式会社十文字チキンカンパニー(食肉加工業)
- ・ 有限会社マルヒ製材(製材業)
- ・ 久慈市役所(公務)
- ・ 久慈琥珀株式会社(宝石製品加工業)
- ・ 岩手モリヤ株式会社(縫製業)
- ・ 有限会社越戸きのご園(野菜作農業)

5 開催方法

バスを活用した企業訪問形式と事前撮影した動画を活用した講義形式

6 主催

岩手県北広域振興局

7 内容

バスを活用し企業へ訪問・見学を行う。工場内の見学が難しい企業は会議室等で事前に撮影した動画を用いた講義形式により企業内部の見学を行う。

8 その他

- ・ 新型コロナウイルスにより企業の対応が不可能となった場合、同業種の別事業者へ打診する。
- ・ 企業の受入が不可の場合には、久慈東高校の教室等を活用し講義形式にて開催。

管内高校生を対象とした地元企業見学会 日程表(令和4年10月7日(金)久慈東高校、大野高校、種市高校)

| コース名(車両識別) | | Aコース(定員27) | | Bコース(定員30) | | Cコース(定員26) | | Dコース(定員40) | | Eコース(定員40) | | Fコース(定員30) | |
|---------------|------|----------------------------|----------|---------------------------|----------|-----------------------------|----------|--------------------------------|----------|-------------------------|----------|----------------------------|----------|
| バス | | 大型 | | 大型 | | 大型 | | 大型(久慈市バス) | | 大型(久慈市バス) | | 大型 | |
| 乗車人数 | 人 | 人(生徒) | 人(教諭) | 人(生徒) | 人(教諭) | 人(生徒) | 人(教諭) | 人(生徒) | 人(教諭) | 人(生徒) | 人(教諭) | 人(生徒) | 人(教諭) |
| コースごとの生徒参加人数 | 久慈東 | 久慈東高校 | 久慈東高校 | 久慈東高校 | 久慈東高校 | 久慈東高校 | 久慈東高校 | 久慈東高校 | 久慈東高校 | 久慈東高校 | 久慈東高校 | 久慈東高校 | 久慈東高校 |
| | 大野 | 大野高校 | 大野高校 | 大野高校 | 大野高校 | 大野高校 | 大野高校 | 大野高校 | 大野高校 | 大野高校 | 大野高校 | 大野高校 | 大野高校 |
| 引率教諭 | 久慈東 | 久慈東高校() | 久慈東高校() | 久慈東高校() | 久慈東高校() | 久慈東高校() | 久慈東高校() | 久慈東高校() | 久慈東高校() | 久慈東高校() | 久慈東高校() | 久慈東高校() | 久慈東高校() |
| | 大野 | 大野高校() | 大野高校() | 大野高校() | 大野高校() | 大野高校() | 大野高校() | 大野高校() | 大野高校() | 大野高校() | 大野高校() | 大野高校() | 大野高校() |
| 大野高校 到着時刻・場所 | | 10:10 大野高校到着 | | | | | | | | | | | |
| 久慈東高校 到着時刻・場所 | | 10:50 久慈東高校着 | | | | | | | | | | | |
| 出発時刻・場所 | | 11:00 久慈東高校を出発 | | 11:00 久慈東高校を出発 | | 11:00 久慈東高校を出発 | | 11:00 久慈東高校を出発 | | 11:00 久慈東高校を出発 | | 11:00 久慈東高校を出発 | |
| 1か所目 見学時間 | 見学時間 | 11:00~11:05 (移動) | | 11:00~11:10 | | 11:00~11:10 | | 11:00~11:10 | | 11:00~11:10 | | 11:00~11:10 | |
| | | 11:05~11:50 宮城建設(株) (45分) | | 11:10~11:55 南宇部煎餅店 (45分) | | 11:10~11:55 小久慈保育園 (45分) | | 11:10~11:55 南マルビ製材 (45分) | | 11:10~11:55 久慈市役所 (45分) | | 11:10~11:55 岩手モリヤ(株) (45分) | |
| 2か所目 見学時間 | 見学時間 | 11:50~11:55 (移動) | | 11:55~12:05 | | 11:55~12:05 | | 11:55~12:05 | | 11:55~12:05 | | 11:55~12:05 | |
| | | 11:55~12:55 久慈東高校 (60分) | | 12:05~13:05 久慈東高校 (60分) | | 12:05~13:05 久慈東高校 (60分) | | 12:05~13:05 久慈東高校 (60分) | | 12:05~13:05 久慈東高校 (60分) | | 12:05~13:05 久慈東高校 (60分) | |
| 到着時刻・場所 | 見学時間 | 12:55~13:25 (移動) | | 13:05~13:15 準備(移動なし) | | 13:05~13:20 社会福祉法人琥珀会 (45分) | | 13:05~13:20 南十文字チキニカパンバー (45分) | | 13:05~13:15 久慈東高校 (45分) | | 13:05~13:15 久慈東高校 (45分) | |
| | | 13:25~14:10 株式会社岩本電機 (45分) | | 13:20~14:05 南ベルジョイス (45分) | | 14:05~14:20 久慈東高校 (45分) | | 13:20~14:05 南十文字チキニカパンバー (45分) | | 13:15~14:00 久慈東高校 (45分) | | 13:15~14:00 久慈東高校 (45分) | |
| 到着時刻・場所 | | 14:10~14:40 (移動) | | 14:00 久慈東高校 | | 14:05~14:20 久慈東高校 | | 14:05~14:20 久慈東高校 | | 14:00~14:10 久慈東高校 | | 14:00~14:10 久慈東高校 | |
| アンケータ記入 | | 移動のバス内で記入 | | 14:00~14:30 アンケータ記入 | | 14:20~14:50 アンケータ記入 | | 14:20~14:50 アンケータ記入 | | 14:10~14:40 アンケータ記入 | | 14:10~14:40 アンケータ記入 | |
| 解散 | | 14:40 久慈東高校解散 | | 14:30 解散 | | 14:50 解散 | | 14:50 解散 | | 14:40 解散 | | 14:40 解散 | |
| 出発時刻・場所 | | 14:40 久慈東高校着 | | | | | | | | | | | |
| 到着時刻・場所 | | 15:10 大野高校着 | | | | | | | | | | | |
| (備考)スタッフ訪問予定 | | | | | | | | | | | | | |

| | |
|--------|---|
| 説明項目 2 | 北いわてアパレル・ものづくりセミナーの開催について (経営企画部産業振興室) |
|--------|---|

県北地域のアパレル・ものづくり産業を中心に、生産性向上や DX に関する事例などの先進的な取組を学び、地域産業の抱える取引減少、人材不足といった課題解決に向けた情報提供を行うセミナーを開催しますので、取材いただきますようお願いいたします。

- 1 開催日時
令和 4 年 10 月 20 日 (木) 14 : 30 ~ 17 : 00
- 2 会場
久慈グランドホテル、オンライン (Zoom)
- 3 対象者
県北管内縫製事業者、県北管内ものづくり関連事業者、商工団体等支援機関 等
- 4 定員
会場 30 名、オンライン 20 名
- 5 主催
岩手県県北広域振興局、公益財団法人いわて産業振興センター
- 6 共催
一般社団法人北いわてアパレル産業振興会
県北ものづくり産業ネットワーク
- 7 次第
挨拶
先進事例発表
○テーマ 「DX 等を活用した生産性向上に資する先進事例紹介について(仮)」
講師 JUKI 販売(株)
営業推進室 スマートソリューション担当 修理 翔太 氏
○テーマ 「カイゼン活動の取組・成果と今後の展開について(仮)」
講師 トヨタ自動車東日本(株) TPS 推進部 異業種研鑽グループ
(有)宇部煎餅店 宇部 清志郎 氏
情報提供

詳細については、別添開催要領を参照願います。

| |
|--|
| 担当：経営企画部 特命参事兼産業振興室長 熊谷 電話：0194-66-9671 内線 315 |
|--|

「北いわてアパレル・ものづくりセミナー」開催要領

1 目的

県北地域のアパレル・ものづくり産業を中心に、生産性向上やDXに関する事例などの先進的な取組を学び、地域産業の抱える取引減少、人材不足といった課題解決に向けた情報提供を行うセミナーを開催する。

2 日時

令和4年10月20日(木)14:30~17:00(受付14:00~)

3 場所

久慈グランドホテル、オンライン(Zoom)

4 主催

岩手県県北広域振興局、公益財団法人いわて産業振興センター

5 共催

一般社団法人北いわてアパレル産業振興会、県北ものづくり産業ネットワーク

6 対象者

県北管内縫製業者、県北管内ものづくり事業者、商工団体等支援機関 等

7 次第

ア 挨拶

県北広域振興局長

イ 先進事例発表

(1) テーマ DX等を活用した生産性向上に資する先進事例紹介(仮題)

講師 JUKI販売株式会社 営業推進室 修理 翔太 氏

(2) テーマ カイゼン活動の取組・成果と今後の展開について(仮題)

講師 トヨタ自動車東日本(株) TPS推進部 異業種研鑽グループ
有限会社宇部煎餅店 代表取締役社長 宇部 清志郎 氏

ウ 情報提供

- ・ 地域未来投資促進法や経営革新計画に関する制度紹介
- ・ 県北ものづくり産業ネットワークの取組紹介
- ・ (公財)いわて産業振興センターからの情報提供
- ・ 県北広域振興局保健福祉部からの情報提供 等

北いわてアパレル・ものづくりセミナー

先進事例に学ぶ

DX導入・カイゼン

オンライン同時開催!

日時

令和4年

10月20日(木) 14:30~17:00 (受付14:00~)

場所

久慈グランドホテル

〒028-0051 岩手県久慈市川崎町10-15

講演 (14:45~16:45)

参加無料
会場定員30名
オンライン20名

事例発表

テーマ 「DX等を活用した生産性向上に資する先進事例紹介(仮題)」

講師 JUKI販売株式会社



営業推進室 スマートソリューション担当 **修理 翔太** 氏

企業概要 (JUKI販売株式会社)

工業用縫製機器・家庭用縫製機器・付属装置・部品等販売

修理氏 略歴

平成24年 JUKI株式会社入社

令和3年 JUKI販売株式会社出向 営業推進室 スマートソリューション担当 主査

事例発表

テーマ 「カイゼン活動の取組・成果と今後の展開について(仮題)」

講師 トヨタ自動車東日本株式会社 TPS推進部 **異業種研鑽グループ**

企業概要 (トヨタ自動車東日本株式会社)

- トヨタ車の企画・研究開発・生産
- 東日本大震災の復興支援の一環として、事業者の製造工程へトヨタ式カイゼンのノウハウ導入・定着を支援する相互研鑽活動を実施

講師 有限会社宇部煎餅店 代表取締役社長 **宇部 清志郎** 氏



企業概要 (有限会社宇部煎餅店)

- 南部煎餅、ごまちーず煎餅、甘まる煎餅の製造・販売
- 令和3年度、トヨタ自動車東日本株式会社との相互研鑽活動に参加

宇部氏 略歴

平成7年 有限会社宇部煎餅店入社

平成31年 有限会社宇部煎餅店 代表取締役社長 就任

主催：岩手県県北広域振興局、公益財団法人いわて産業振興センター

共催：一般社団法人北いわてアパレル産業振興会、

県北ものづくり産業ネットワーク

参加のお申込みは裏面の申込書に記入のうえFAXまたは電子メールにてお申込みください。



アクセス
 JR八戸線・三陸鉄道リアス線久慈駅より徒歩5分
 三陸沿岸道路 久慈ICより車で5分

申し込み方法
 下記の申込書にご記入のうえ、FAX 又は 電子メールで
 お申込みください。

申込期限
 令和4年10月13日(木) 定員に達し次第終了

| 申込先 | 連絡先 |
|-----------------------------------|---|
| 岩手県北広域振興局経営企画部 産業振興室 行 (担当 山根) | FAX : 0194-53-1720 Mail : BK0001@pref.iwate.jp |

北いわてアパレル・ものづくりセミナー申込書

【申込担当者】

| | |
|---|--|
| 企業(団体)名 | |
| 申込担当者 | |
| 電話番号 | |
| FAX番号 | |
| メールアドレス (オンライン参加希望の場合は招待URLが受取可能なアドレス) | |

【セミナー参加者】 会場定員の関係上一社複数名での会場参加の場合は、人数調整いただく場合がありますので御了承ください。

| | | | | | | |
|---|-------|--|----|--|------|----------|
| 1 | 所属・職名 | | 氏名 | | 参加形態 | 会場・オンライン |
| 2 | 所属・職名 | | 氏名 | | 参加形態 | 会場・オンライン |
| 3 | 所属・職名 | | 氏名 | | 参加形態 | 会場・オンライン |

コロナウイルス感染症対策のため、参加の際はマスクの着用と受付時の検温及び手指消毒にご協力をお願いいたします。また、適宜換気を行いますので、暖かい服装でお越しください。

座席の間隔を確保するため、会場は100名収容可能ですが定員を30名とさせていただきます。

ご記入いただいた個人情報については、適切に管理し、本事業の今後の運営のために使用させていただきます。

| | |
|--------|--|
| 説明項目 3 | 管内高校生を対象とした業種理解セミナーの実施について (経営企画部産業振興室) |
|--------|--|

県北広域振興局では、久慈管内高等学校の生徒を対象として、職業及び地元企業への理解を深める機会を設け、就職に向けた意識の喚起と管内高校生の地元就職率の向上を目指すことを目的としたイベント「高校生を対象とした業種理解セミナー」を開催しますので、取材いただきますようお願いいたします。

1 開催日時

令和4年10月28日(金) 13:30~16:00

2 場所

久慈東高等学校 第1体育館

3 主催

県北広域振興局

4 参加者・参加企業

(1) 参加者

久慈東高等学校2年生 145名

大野高等学校1年生 18名

(2) 参加企業

管内の13業種15社(公務3団体含む)

5 内容

(1) 趣旨説明・業種紹介(13:30~13:45)

本事業の趣旨を説明するとともに、業種・参加事業所を紹介。

(2) 生徒の企業ブース訪問(13:55~)

ブースを5回訪問し、業種や職業に対する説明を聞き理解を深める。

訪問するブースは生徒の希望を踏まえあらかじめ主催者が設定するもの。

(3) その他詳細については実施要領を参照願います。

6 取材について

取材を希望される場合には当日の15:30までに会場へお越し願います。



担当：経営企画部

特命参事兼産業振興室長 熊谷

電話：0194-66-9671 内線315

| | 企業名 | 業種名 | 所在市町村 |
|----|---------------------|----------------------|-------|
| 1 | 有限会社丸大県北農林 | 林業 | 洋野町 |
| 2 | 株式会社小山組 | 建設業 | 久慈市 |
| 3 | 株式会社越戸商店 | 製造業（水産食料品） | 普代村 |
| 4 | 株式会社十文字チキンカンパニー久慈工場 | 製造業（畜産食料品） | 久慈市 |
| 5 | 岩手モリヤ株式会社 | 製造業（繊維工業） | 久慈市 |
| 6 | 株式会社ジュークス | 製造業（電子部品） | 久慈市 |
| 7 | 久慈琥珀株式会社 | 製造業 （貴金属・宝石製品） | 久慈市 |
| 8 | 岩手県北自動車株式会社 | 運輸・観光業 | 久慈市 |
| 9 | 株式会社ベルジョイス | 小売業 | 久慈市 |
| 10 | 一般社団法人大野ふるさと公社 | 宿泊・飲食サービス業 | 洋野町 |
| 11 | 株式会社朝日 | 娯楽業 | 久慈市 |
| 12 | 社会福祉法人みちのく大寿会 | 医療・福祉 （老人福祉・介護事業） | 洋野町 |
| 13 | 久慈市役所 | 公務 | 久慈市 |
| 14 | 久慈広域連合久慈消防署 | | |
| 15 | 久慈警察署 | | |

高校生を対象とした業種理解セミナー実施要領

1 目的

久慈管内高等学校の生徒を対象として、職業及び地元企業への理解を深める機会を設け、就職に向けた意識の喚起と管内高校生の地元就職率の向上を目指す。

2 参加対象者

久慈管内の高等学校に在籍する生徒（久慈東高等学校2年生145名、大野高等学校1年生18名）
※参加学年は各高校によるもの

3 開催日時

令和4年10月28日（金）13:30～16:00

4 会場

久慈東高等学校 第1体育館

5 主催

岩手県北広域振興局

6 内容

(1) 開会（オリエンテーション）

(2) 企業の個別説明（生徒が企業ブースを訪問）

ア 企業ごとにブースを設け、業種について説明

イ 主催者が参加生徒をあらかじめグループ分けし、グループごとにブースを回り、説明を聞く

※（1ブース約17分（質疑応答含む）＋移動3分）×5回

(3) タイムテーブル

| 時 間 | 内 容 |
|-------------|----------------|
| 13:30 | 開会 |
| 13:30～13:45 | 趣旨説明等 |
| 13:45～13:55 | 休憩 |
| 13:55～15:50 | 企業の個別説明（ブース訪問） |
| 15:50～16:00 | 閉会 |

| | |
|-----|---------------------|
| 1回目 | 13:55～14:15（移動時間含む） |
| 2回目 | 14:15～14:35 |
| 休憩 | 14:35～14:50 |
| 3回目 | 14:50～15:10 |
| 4回目 | 15:10～15:30 |
| 5回目 | 15:30～15:50 |

7 参加企業

別紙のとおり

| | |
|--------|---------------------------------|
| 説明項目 4 | 租税教室の開催について (経営企画部県税室) |
|--------|---------------------------------|

県税室職員が学校を訪問し、子供達に「税金」についての授業を行う「租税教室」を次のとおり開催します。

未来ある子供達が、私達の社会になくはない「税金」について学ぶ様子を、是非、取材いただきますようお願いします。

1 日時

令和4年10月26日(水) 10:35～11:20

2 場所

久慈市立久慈湊小学校(久慈市湊町15-10-1)

3 対象

久慈湊小学校6年生 29名

4 主催

久慈地区租税教育推進協議会(会長:久慈市教育長)

久慈地区の教育関係機関、税務関係機関等で構成する団体

5 内容

税に関するアニメの視聴

レプリカによる1億円体験

6 その他

久慈地区租税教育推進協議会では、当室や市町村税務担当課・法人会等で講師を分担し、小学校・中学校・高等学校併せて年間20校程度で租税教室を開催しております。

お手数ですが、取材いただける場合は、事前に担当まで御連絡をお願いします。

担当: 県税室長 平 吉美智
電話: 0194-53-4986 内線 238

| | |
|--------|---|
| 説明項目 5 | 久慈地域の農作物の生育状況について (久慈農業改良普及センター) |
|--------|---|

主食用米の刈取りは、平年より2日早かったものの、刈取盛期は10月8～10日の3連休(平年並み)となる見込みです。

菌床しいたけの5月以降の単価(2kgバラ出荷)は前年より5～10%程度高く推移、累計出荷量は前年をやや上回っています。この単価の回復は、3月に菌床しいたけの国産表示ルールを厳格化したことによると推察しています。

〔生産と生育概況一覧〕

| 作物名 | 生育概況 | | | | |
|----------------------|-----------------------|-----------------|----------|----------|----|
| 水 稻 | 主食用米 管内の刈取時期 | | | | |
| | | 刈取 始期 | 刈取 盛期 | 刈取 終期 | |
| | R 4 | 9/27 | (10/8) | | |
| | 平年 | 9/29 | 10/7 | 10/17 | |
| | 平年差 | 2 | | | |
| 始期：10%、盛期：50%、終期：90% | | | | | |
| 野 菜 | 菌床しいたけ 出荷状況(累計、トン) | | | | |
| | | 7月 | 8月 | 9月 | |
| | R 4 | 219 | 265 | 307 | |
| | R 3 | 205 | 245 | 297 | |
| | ほうれんそう 出荷状況(累計、トン) | | | | |
| | | 7月 | 8月 | 9月 | |
| | R 4 | 299 | 346 | 398 | |
| | R 3 | 343 | 389 | 450 | |
| | 果 樹 | りんご 生育状況(ふじ) | | | |
| | | | 発芽 | 展葉 | 満開 |
| R 4 | | 4/8 | 4/10 | 5/6 | |
| 平年 | | 4/9 | 4/21 | 5/12 | |
| やまぶどう 生育状況(山下系) | | | | | |
| | | 発芽 | 展葉 | 満開 | |
| R 4 | | 5/2 | 5/7 | 5/31 | |
| 平年 | | 4/27 | 5/5 | 6/5 | |

(次ページあります。)

参考資料 令和4年気象経過図（アメダス観測地点：久慈；9月第5半旬まで）

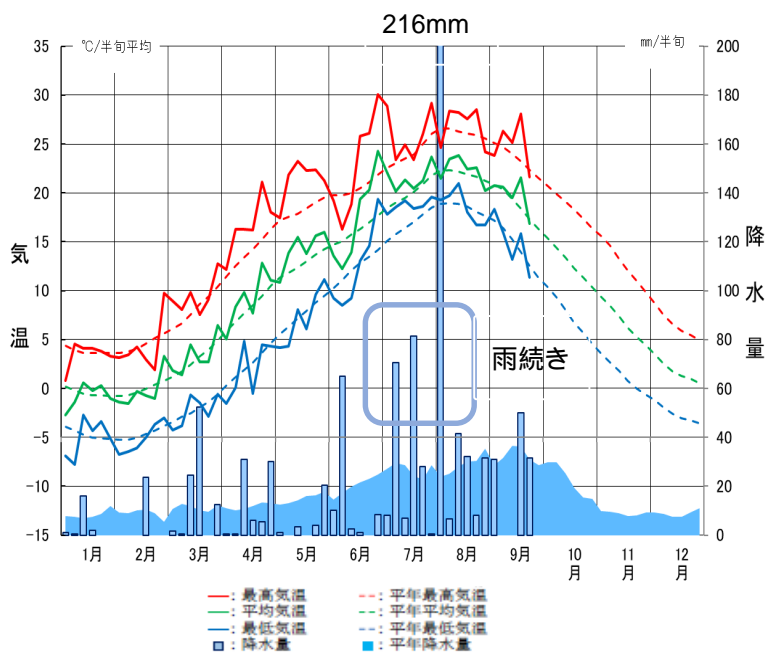

【気温】

- ・ 9月の気温は、平年より高い。

【降水量】

- ・ 9月の降水量は、平年の7割程度と少ない

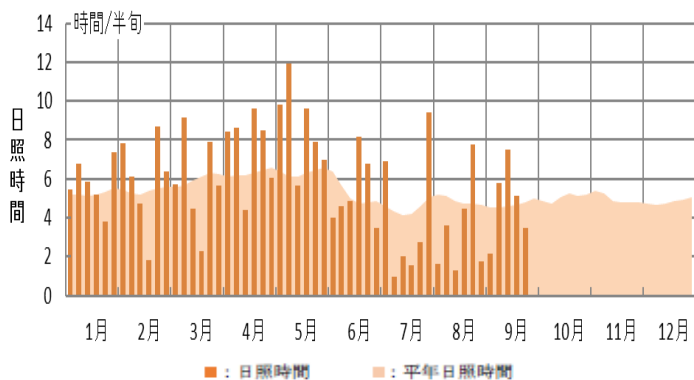

【日照時間】

- ・ 9月の日照時間は、平年並み

担当：産地育成課長 中西 商量
電話：0194-53-4989 内線 255

| | |
|--------|-------------------------------------|
| 説明項目 6 | 第 6 回久慈地方森づくり大会の開催について (林務部) |
|--------|-------------------------------------|

令和 5 年に岩手県で開催される全国植樹祭の機運醸成と、住民の緑化意識の高揚及び豊かな郷土づくりの推進を目的として、「第 6 回久慈地方森づくり大会」を 10 月 11 日(火)に久慈市平庭高原で開催しますので、取材いただきますようお願いいたします。

記

- 1 日 時 令和 4 年 10 月 11 日(火) 10:45~12:00
(荒天中止、少雨の場合は実施)
- 2 場 所 久慈市山形町霜畑地内(平庭高原)
- 3 主 催 久慈市、三陸北部森林管理署久慈支署、久慈地方林業振興協議会、
岩手県緑化推進委員会久慈地区協議会
- 4 内 容 植樹活動(シラカバ 100 本)
- 5 参加者 100 名(予定)
(久喜小学校及び来内小学校児童、管内市町村及び国有林関係者等)

6 当日の日程

| 時 間 | 内 容 | 場 所 |
|-------------|------|------------------|
| 10:00~10:30 | 受 付 | 久慈市山形町霜畑地内(平庭高原) |
| 10:45~ | 開会行事 | |
| 11:00~ | 植樹作業 | |
| 11:45~12:00 | 閉会行事 | |

報道機関の方は、別添「会場案内図」の集合場所まで、車でお越しください。

7 その他

- ・ 全国植樹祭について

令和 5 年 6 月 4 日(日)に高田松原津波復興祈念公園(陸前高田市)を会場に開催を予定しており、久慈市を含め 3 個所にサテライト会場設置が計画されています。

| | |
|-----|------------------|
| 盛岡市 | イオンモール盛岡 |
| 北上市 | 江釣子ショッピングセンターPAL |
| 久慈市 | 道の駅いわて北三陸 |

- ・ 久慈地方森づくり大会について

国有林と民有林の関係機関が連携し、平成 26 年度より管内各市町村持ち回りで開催しているものです。



第 5 回久慈地方森づくり大会開催状況

担当：技術主幹兼林業振興課長 多田野
電話：0194-53-4984 内線 226

第6回久慈地方森づくり大会 会場案内図

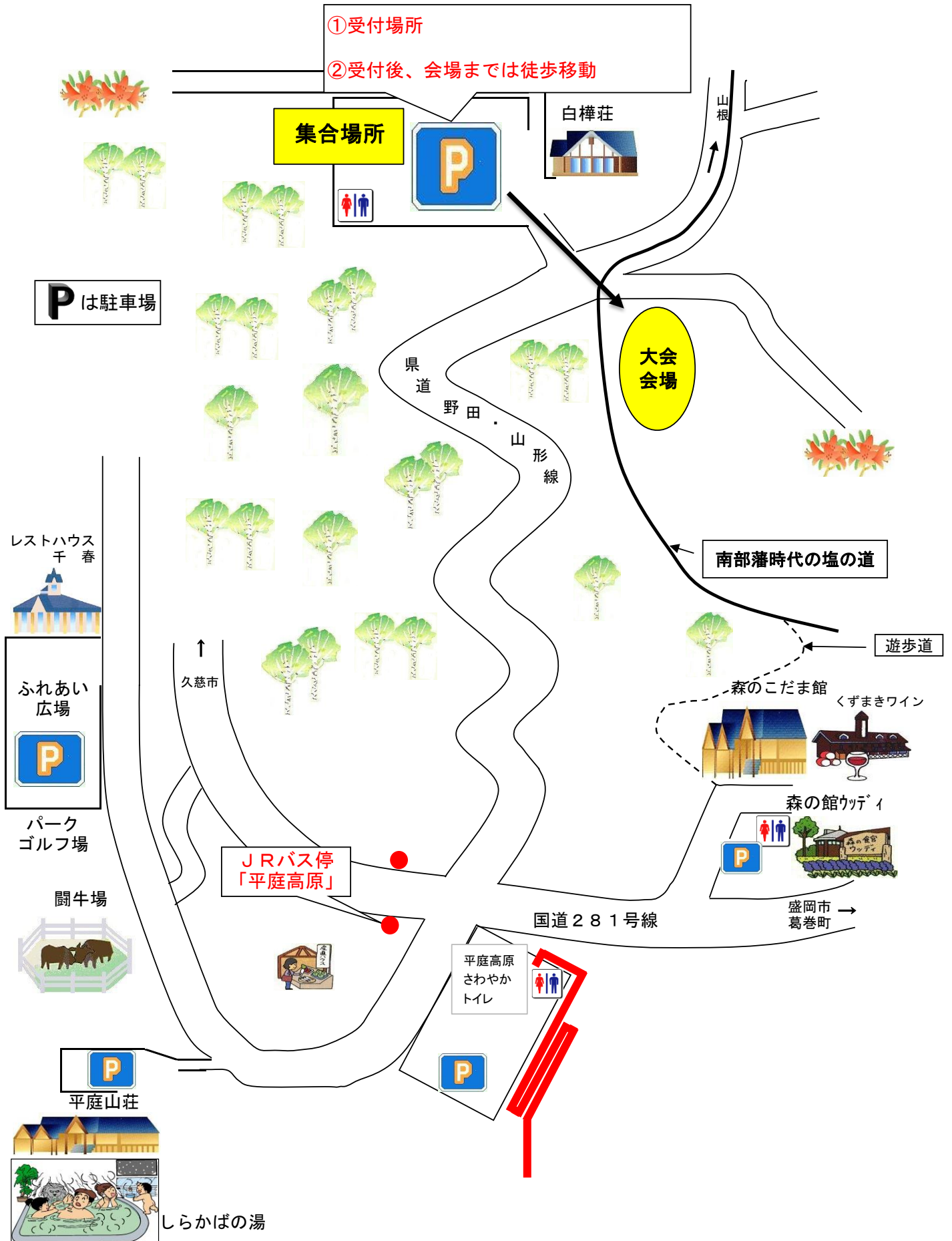

| | |
|--------|--|
| 説明項目 7 | 第 14 回久慈地方木工工作コンクールの表彰式について (林務部) |
|--------|--|

久慈地方木工工作コンクールは、久慈地域の児童生徒に、木工工作の楽しさを通じて、木への親しみや関心を高めることを目的として、久慈地方木材青壮年協議会が毎年開催している行事です。

9月15日(木) 応募 226 作品の審査が行われ、10月9日(日)に表彰式が下記のとおり開催されますので、取材いただきますようお願いいたします。

- 1 主 催
久慈地方木材青壮年協議会
(会長 熊谷 盛)
- 2 後 援
県北教育事務所
久慈地方林業振興協議会
岩手県木材青壮年協議会



令和 4 年度作品審査状況

3 開催日程・場所

(1) 日時

令和 4 年 10 月 9 日 (日) 14 : 30 開始 (14 : 00 開場)
(表彰式では最優秀作品と優秀作品受賞者の表彰を行います。)

(2) 場 所

久慈市アンバーホール 小ホール

(3) 作品展示

令和 4 年 9 月 16 日 (金) ~ 10 月 10 日 (月)
展示場所 : 久慈市アンバーホール

4 受賞作品数

(1) 最優秀作品 23 点

(各市町村長賞 8 点 (市町村 2 点ずつ)、県北教育事務所長賞、三陸北部森林管理署久慈支署長賞、県北広域振興局林務部長賞、九戸木材協同組合理事長賞、久慈地方森林組合長賞 各 3 点)

(2) 優秀作品 21 点 (審査委員特別賞)

5 その他

最優秀作品は岩手県大会に出品します。

さらに、岩手県大会の上位入選作品は全国審査会に出展されます。

担当 : 技術主幹兼林業振興課長 多田野
電話 : 0194-53-4984 内線 226

| | |
|--------|---------------------------------------|
| 説明項目 8 | 久慈東高校生を対象としたウニの種苗生産体験の実施について (水産部) |
|--------|---------------------------------------|

県北広域振興局では、漁業就業への機運醸成を図るため、「明日の浜の担い手育成事業」により、久慈東高校生を対象とした漁業に関する座学や定置網漁業等の就業体験を実施しています。

今般、その第三段として、下記のとおりウニの種苗生産体験を実施しますので、取材等の対応をお願いいたします。

記

- 1 日時 令和4年11月1日（火） 午後1時35分～午後3時25分
- 2 場所 岩手県立久慈東高等学校海洋科学実験室
- 3 主催 県北広域振興局水産部
- 4 協力 一般社団法人 岩手県栽培漁業協会種市事業所
- 5 対象 久慈東高等学校総合学科海洋科学系列2年生25名
- 6 内容 当地区の主要な漁獲物であるキタムラサキウニの人工授精の体験及び卵発生の観察を行うものです。
- 7 取材 取材を希望される場合は、10月26日（水）までに県北広域振興局水産部（TEL0194-53-4985）へ申し込み願います。



図 令和2年度のウニ種苗生産体験の様子

参考 今年度予定している久慈東高校生を対象とした取組み

| | |
|-----------|-------------------------|
| 第1段（5/24） | 地域漁業の概要に関する座学（対象：2年生） |
| 第2段（7/20） | 定置網漁業体験（対象：3年生） |
| 第3段（11/1） | キタムラサキウニの種苗生産体験（対象：2年生） |
| 第4段（未定） | 魚市場作業体験（対象：2年生） |
| 第5段（未定） | 定置網漁業に関する座学（対象：2年生） |

担当：水産振興課長 遠藤
電話：0194-53-4985 内線 365

| | |
|--------|------------------------------------|
| 説明項目 9 | 「特別訓練」及び「出前授業」について (二戸高等技術専門学校) |
|--------|------------------------------------|

県立二戸高等技術専門校の自動車システム科では、通常訓練のほか、自動車整備に関する知識や技術、技能の向上と就職に向けた意識高揚を図ること等を目的として、外部講師（県内ディーラー等）による「特別訓練」と「出前授業」を今年度も実施していますが、10月に6件の「特別訓練」と「出前授業」を実施しますので、お知らせします。

各社の説明や指導を受けながら最新技術を学ぶ学生の様子をぜひ取材願います。

1 特別訓練

自動車システム科2年生に対し、外部講師を招き、自動車の各種装置の新機構や新技術、仕事に対する心構えを講義していただくもの。

(1) 実施期間等

5月～12月までの間に計10回。

1回あたり、午前10時30分から午後3時30分まで

(2) 内容

各社の新機構、新型車の特徴、整備上のポイントなどに関する説明

2 出前授業

学年を問わず、自動車システム科の学生に対し、会社の概要や製品の特長等の説明等、各社が企画した内容の授業を展開していただくもの。

(1) 実施期間等

5月～12月までの間

1回あたり概ね2時間程度

(2) 内容

会社の概要や製品の特長等に関する説明やグループワーク 等

3 実施効果等

ア 学生が、自動車の各種装置の新機構や新技術または会社の概要や製品の特長等を県内ディーラー等から直接学ぶことができる。（県内企業を知る機会にもなっている。）

イ 現場で働く自動車整備士等の講義により、実際の仕事に即した知識や仕事に対する心構えを学ぶとともに、学生が自分の将来像を明確に描くことができる。（現場で働く本校修了生が講師として来校する場合もあり、学生が将来の自分の姿を想像する機会にもなっている。）

4 10月の実施予定

(1) 特別訓練

10月12日（水） （一社）岩手県自動車整備振興会

10月14日（金） 岩手トヨペット(株)、ネットヨタ岩手(株)、岩手トヨタ自動車(株)

10月20日（木） (株)ホンダ四輪販売北・東北

10月25日（火） 日産プリンス岩手販売(株)

(2) 出前授業（特別訓練以外）

10月13日（木） いすゞ自動車東北(株)岩手支店（対象：1年生 午前10時30分～12時）

10月27日（木） (株)東北マツダ（対象：1年生 午後1時～3時）

【参考 これまでの実績】

特別訓練

| | 実施日 | 事業者名 | 主な内容 |
|---|----------|-----------------|--------------------------|
| 1 | 6月8日(水) | 岩手三菱ふそう自動車販売(株) | 大型車ブレーキシステムについて |
| 2 | 6月21日(火) | 岩手ダイハツ販売(株) | スマートアシスト機能について |
| 3 | 6月27日(月) | 岩手スバル自動車(株) | 新型アイサイト・アイサイト の機能構造、調整方法 |
| 4 | 7月21日(木) | 岩手三菱自動車販売(株) | PHEVの構造と機能説明 |

出前授業

| | 実施日 | 事業者名 | 主な内容 |
|---|----------|------------|--|
| 1 | 5月23日(月) | (株)スズキ自販岩手 | フレッシュマンセミナー・技術講習会 |
| 2 | 6月20日(月) | (株)東北マツダ | マツダ SKY ACTIVE-G について |
| 3 | 7月13日(水) | 曙ブレーキ工業(株) | ブレーキアシスト・ESC(横滑り防止装置)/ABS(アンチロック・ブレーキシステム)/EBD(電子制御式制動力配分装置)について |

当日の様子

| | |
|---|--|
|  |  |
| <p>5/24 (株)スズキ自販岩手 様 《出前授業》</p> | <p>6/8 岩手三菱ふそう自動車販売(株) 様 【特別訓練】</p> |



6/8 岩手ダイハツ販売(株)
【特別訓練】



6/27 岩手スバル自動車(株)
【特別訓練】



7/13 曙ブレーキ工業(株) 様
《出前授業》



7/21 岩手三菱自動車販売(株) 様
【特別訓練】

| | |
|----|------------------------------------|
| 担当 | 県立二戸高等技術専門校 |
| | 校長 今野 智(この あきら) 校長補佐 阿部 恵一 |
| | 電話: 0195-23-2227 Fax: 0195-23-9081 |

| | |
|---------|--|
| 説明項目 10 | 久慈地区における雇用の維持・就職に向けた在職者訓練及び離職者等訓練について(10、11月実施分) (二戸高等技術専門学校) |
|---------|--|

県立二戸高等技術専門学校では、感染防止措置の取組に配慮しながら、久慈地区における雇用の維持・就職に向けた支援活動として、10、11月に下記の在職者訓練及び離職者等訓練を実施しますので、お知らせします。

本校では、県北地域の産業技術人材育成の拠点として、現在職業に就いている方の職業能力の向上と再就職に向けて前向きにチャレンジしていきたい方が一日も早く就職できるよう必要な知識・技能習得の支援を続けていきます。

1 配慮する感染防止措置の取組み

- (1) 机・椅子・実習器具等の配置
- (2) 教室・実習場の換気の徹底
- (3) 咳エチケット、消毒の実施
- (4) 受講者の体調管理等の徹底

2 実施する在職者・離職者等訓練

(1) 在職者訓練

ア 新入社員研修第2期(フォローアップ) (会場:久慈高等職業訓練校)
10月6日、7日 定員20名〔申込締切済〕

会社に入って最初の節目となる入社半年に、会社生活を振り返って現状の棚卸しを行うとともに、仕事の基本的な進め方を再認識し、パワーアップを図ります。

(2) 離職者等訓練

ア 簿記会計科 (会場:久慈高等職業訓練校)

11月28日~2月27日 定員14名〔募集期間:10月14日~11月11日〕

簿記の専門的な知識・技能やパソコンを使った事務処理について基本的な技能を習得し、経理事務、一般事務等の事務関係及びパソコン作業を伴う職種等への就職を目指す3ヶ月間の職業訓練です。

3 申込先

(1) 在職者訓練

二戸高等技術専門学校(電話:0195-23-2227)

(2) 離職者訓練

ハローワーク久慈(電話:0194-53-3374)

4 今後、感染者が確認された場合の対応

訓練の休止、延期等

| | |
|----|---|
| 担当 | 県立二戸高等技術専門学校 校長 今野 智(こんの あきら) 校長補佐 阿部 恵一 電話:0195-23-2227 Fax:0195-23-9081 |
|----|---|

新入社員研修Ⅱ

フォローアップ

在職者訓練
(2日間)

2日間開講
10月6日(木)～
10月7日(金)



会社に入って最初の節目となる入社半年に、会社生活を振り返って現状のたな卸しを行うとともに、仕事の基本的な進め方を再認識し、パワーアップを図ります！！



| | |
|------|---|
| 対象者 | 新入社員研修Ⅲ(令和5年3月2日・3日 ブラッシュアップ)とセットで受講申込できる入社1年目の方 ※Ⅱ・Ⅲとセットでのお申込みが難しい方はご相談ください。 |
| 日時 | 令和4年10月6日(木)～令和4年10月7日(金)2日間 9時～16時(昼休み12時～13時) |
| 講師 | 株式会社aiびじねす 代表取締役 中村 夢美子 先生 |
| 実施場所 | 久慈高等職業訓練校 (久慈市川崎町17番5号 TEL:0194-52-3343) |
| 定員 | 20名 |
| 受講料 | 無料《テキスト代などの実費は、自己負担》 参考(令和3年度同コース、使用テキスト代・・・1,196円) |
| 申込期限 | 令和4年9月16日(金) |
| 受講申込 | 受講申込書に必要事項を記入し、Eメールまたはファクスで二戸高等技術専門校へ申込期限までにお申込みください。 |
| 受講決定 | 受講者は先着順で決定し、受付期間終了後、可否をEメール、ファクスまたは電話でお知らせします。 |
| その他 | 修了者には職業能力開発促進法に基づき修了証書を交付します。新型コロナウイルス感染症の感染状況または申込者数により中止する場合がありますので、あらかじめご了承ください。 |

申込・お問い合わせ

Eメール : seminar_ninohe@pref.iwate.jp

岩手県立二戸高等技術専門校

TEL:0195-23-2227

FAX:0195-23-9081

令和4年10月

行事予定表

| 日 曜 | 行 事 | 時間 | 場所 | 会場 | 県出席者 | 担当課等 | 連絡先 (0194) |
|--------------------|---|------------------|-----|---------------|------|---------------|---------------|
| 7 金 | 管内高校生を対象とした地元企業見学会 | 11:00～ | | 管内各企業等 | ○ | 経営企画部産業振興室 | 66-9671 |
| 7 金 | 木製地球儀リレー引渡しセレモニー(久慈市) | 10:00～ | 久慈市 | 久慈市役所1階市民ホール | ○ | 林務部林業振興課 | 53-4984 |
| 7 金 | 孫世代のための認知症講座 | 14:35～ | 久慈市 | 侍浜中学校 | | 久慈市地域包括支援センター | 61-1557 |
| 8 土 | 町民芸術劇場一般公演 「福田こうへいコンサートツアー2022」洋野町公演 | 12:30～ 17:00～ | 洋野町 | 町民文化会館 | | 洋野町教育委員会生涯学習課 | 65-5411 |
| 8 土 | 【定例】市日(3と8のつく日) 要問合わせ | 8:00頃～ | 久慈市 | 市日通り | | 久慈市観光交流課 | 52-2123 |
| 9 日 | 第14回久慈地方木工工作コンクール表彰式 | 14:00～ | 久慈市 | アンバーホール 小ホール | ○ | 林務部林業振興課 | 53-4984 |
| 9 日 | 第14回洋野町駅伝大会 | 9:00～ | 洋野町 | 大野～明戸地区周回コース | | 洋野町教育委員会生涯学習課 | 65-5411 |
| 9 ～ 10 月 | 久慈地方産業まつり | 10:00～ | 久慈市 | アンバーホール | | 久慈市商工観光課 | 52-2123 |
| 10 月 | 「久慈城跡」歴史講演会 | 10:30～ | 久慈市 | アンバーホール | | 久慈市文化課 | 52-2700 |
| 11 火 | 第6回久慈地方森づくり大会 | 10:45～ | 久慈市 | 山形町霜畑地内(平庭高原) | | 林務部林業振興課 | 53-4984 |
| 13 木 | 【定例】市日(3と8のつく日) 要問合わせ | 8:00頃～ | 久慈市 | 市日通り | | 久慈市観光交流課 | 52-2123 |
| 14 金 | 木製地球儀リレー引渡しセレモニー(野田村) | 13:30～ | 野田村 | 野田村役場1階村民ホール | ○ | 林務部林業振興課 | 53-4984 |
| 14 金 | 洋野町戦没者追悼式 | 11:00～ | 洋野町 | 町民文化会館 | | 洋野町福祉課 | 65-5915 |
| 16 日 | 久慈市津波避難訓練 | 7:30～ | 久慈市 | 市内 | | 久慈市消防防災課 | 52-2173 |
| 16 日 | 平庭闘牛大会もみじ場所 | 11:00～ | 久慈市 | 平庭闘牛場 | | 久慈市山形総合支所 | 72-2111 |
| 18 火 | 【定例】市日(3と8のつく日) 要問合わせ | 8:00頃～ | 久慈市 | 市日通り | | 久慈市観光交流課 | 52-2123 |
| 20 木 | 北いわてアパレル・ものづくりセミナー | 14:30～ | 久慈市 | 久慈グランドホテル | | 経営企画部産業振興室 | 66-9671 |
| 20 木 | 木製地球儀リレー引渡しセレモニー(普代村) | 14:00～ | 普代村 | 普代村役場1階ロビー | ○ | 林務部林業振興課 | 53-4984 |
| 22 ～ 23 日 | 洋野町農業祭 | 10:00～ | 洋野町 | おおのキャンパス | ○ | 洋野町農林課 | 77-2113 |
| 23 日 | 角田光代氏×宇部京子氏トークショー(仮称) | 14:00～ | 久慈市 | アンバーホール | | 久慈市生涯学習課 | 52-2156 |
| 23 日 | 【定例】市日(3と8のつく日) 要問合わせ | 8:00頃～ | 久慈市 | 市日通り | | 久慈市観光交流課 | 52-2123 |
| 26 水 | 久慈湊小学校 租税教室 | 10:35～ | 久慈市 | 久慈市立久慈湊小学校 | | 経営企画部県税室 | 53-4986 |
| 28 金 | 管内高校生を対象とした業種理解セミナー | 13:30～ | 久慈市 | 久慈東高等学校 第1体育館 | ○ | 経営企画部産業振興室 | 66-9671 |
| 28 金 | 【定例】市日(3と8のつく日) 要問合わせ | 8:00頃～ | 久慈市 | 市日通り | | 久慈市観光交流課 | 52-2123 |
| 28 金 | 【定例】べっぴん夜市(第4金曜日) 要問合わせ | 17:00頃～ | 久慈市 | 市内各所 | | 久慈商工会議所 | 52-1000 |
| 29 土 | 【定例】プチよ市(最終土曜日) 要問合わせ | 15:00頃～ | 野田村 | ねま～る | | 野田村商工会 | 78-2012 |
| 29 土 | 【定例】ジョイフルデー(最終土曜日) 要問合わせ | | 普代村 | アビーロード商店街 | | 普代村商工会 | 35-2132 |
| 30 日 | ヴァンラーレ八戸といわてグルージャ盛岡による 子どもサッカー交流体験教室 | 14:00～ | 八戸市 | ブライフーズスタジアム | | 経営企画部企画推進課 | 66-9670 |
| 30 日 | 洋野町文化祭「舞台部門」 | 10:00～ | 洋野町 | 町民文化会館 | | 洋野町教育委員会生涯学習課 | 65-5411 |

令和4年11月上旬

| 日 曜 | 行 事 | 時間 | 場所 | 会場 | 県出席者 | 担当課等 | 連絡先 (0194) |
|------------------|--------------------------|------------------------|-----|-----------------|------|---------------|---------------|
| 1 火 | 久慈東高校生を対象としたウニの種苗生産体験 | 13:35～ | 久慈市 | 久慈東高等学校 海洋科学実験室 | | 水産部水産振興課 | 53-4985 |
| 3 木 | 【定例】市日(3と8のつく日) 要問合わせ | 8:00頃～ | 久慈市 | 市日通り | | 久慈市観光交流課 | 52-2123 |
| 3 ～ 7 月 | 洋野町文化祭「展示部門」 | 8:30～17:15 (施設開館時間) | 洋野町 | 町民文化会館、大野体育館ほか | | 洋野町教育委員会生涯学習課 | 65-5411 |
| 8 火 | 【定例】市日(3と8のつく日) 要問合わせ | 8:00頃～ | 久慈市 | 市日通り | | 久慈市観光交流課 | 52-2123 |
| 13 日 | 【定例】市日(3と8のつく日) 要問合わせ | 8:00頃～ | 久慈市 | 市日通り | | 久慈市観光交流課 | 52-2123 |

局長出席 理事・技監(保健所長)出席 部・室長等出席 イベント等については、新型コロナウイルスの影響で中止となる場合がございますので、随時開催状況を確認くださいますようお願いいたします。