

報道機関への情報提供（9月）

1 主要行事等について

No.	項 目	問合せ先	ページ
1	令和5年度動物愛護週間行事「動物愛護フェスティバル」の開催について	宮古保健福祉環境センター 環境衛生課長 懸田、 上席獣医師 光井 0193-64-2218(内線 242)	1
2	「民間商業施設等における木材利用促進に向けた勉強会」の開催について	宮古農林振興センター林務室 林業振興課長 須藤 0193-64-2215(内線 281)	5
3	中学生を対象とした建設工事現場見学会の開催について	岩泉土木センター 土木企画グループ 諸房 0194-22-3116 (内線 410)	6
4			
5			

2 その他

【定例記者懇談会（10月）開催予定日時】
令和5年10月11日（水）11:00～



報道機関への情報提供

項 目	令和5年度動物愛護週間行事「動物愛護フェスティバル」の開催について
日 時	令和5年9月24日（日） 第1部 9:30～10:50（9:00～報道受付） 第2部 13:00～15:00（13:00～報道受付）
場 所	宮古地区合同庁舎（駐車場 及び 1階第2会議室）（宮古市五月町1-20）他
内 容	<p>毎年9月20日から26日は動物愛護週間です。（動物愛護管理法第4条）。</p> <p>宮古保健福祉環境センターでは、住民の方々に動物愛護精神と正しい動物の飼育管理についての関心と理解を深めてもらうことを目的に、次のとおり関連行事を開催します。</p> <p>○ 動物愛護フェスティバル</p> <p>(1) 開催日時 令和5年9月24日（日）9時30分から15時まで</p> <p>(2) 開催場所 宮古地区合同庁舎（第1部：駐車場、第2部：第2会議室）</p> <p>(3) 内 容</p> <p>第1部 ワンワン運動会（9時30分から10時50分まで）（雨天中止） 犬猫慰霊祭に引き続き、愛犬と一緒に挑戦する運動会を行います。参加者にはプレゼントを用意しています。動物健康相談会併催。当日参加は9:30までに受付のこと。</p> <p>第2部 保護猫譲渡会（13時から15時まで）（天候に関係なく開催） 保健福祉環境センターや管内の動物愛護団体で保護している猫の譲渡会です。一度にたくさんの猫達に会うことができます。新しい飼い主になってくれる方をお待ちしています。</p> <p>○ 動物愛護週間ポスター展</p> <p>(1) 展示期間 令和5年9月16日（日）から9月24日（日）まで</p> <p>(2) 展示場所 宮古市役所（イーストピアみやこ）</p> <p>(3) 内 容 動物愛護に関するポスターや啓発資料に加え、譲渡会に参加予定の猫たちの写真を多数掲示します。</p> <p>主催：（一社）岩手県獣医師会宮古支会、動物愛護団体MAPフレンズ、人と動物の絆 momo 太郎、小さな命みやお宮古、保護ねこちゃんリアス、宮古市、沿岸広域振興局保健福祉環境部宮古保健福祉環境センター</p> <p>共催：山田町、岩泉町、田野畑村</p> 
特 徴	<ul style="list-style-type: none">動物愛護フェスティバルは動物愛護週間に開催し、毎回多くの方に参加いただいています。新型コロナウイルス感染症拡大の影響で一時休止していましたが、昨年度から再開、本会場では4年ぶりの開催となります。当センターでは今年度保護猫譲渡会を積極的に開催しており、4回目となる今回は動物愛護フェスティバル第2部として開催します。譲渡会へは毎回20組ほどのご家族に来場いただいています。
取材時の留意点	<ul style="list-style-type: none">ご来場の際の駐車場所は係員の指示に従ってください。たくさんの動物が集まりますので驚かさないようご注意ください。
問合せ先	宮古保健福祉環境センター 環境衛生課長 懸田節、上席獣医師 光井太平（電話：0193-64-2218 内線242）

動物愛護フェスティバルのご案内

開催日時 令和5年9月24日（日）

第一部 9時30分から10時50分まで（小雨決行）
（受付は9時から9時30分まで）

第二部 13時から15時まで（天候に関係なく開催）

会場 宮古地区合同庁舎

開催内容

第一部

- 1) 犬猫慰霊祭
- 2) マイクロチップ装着デモンストレーション
- 3) ワンワン運動会
☆飼い主が犬と一緒に参加する運動会です
- 4) 動物無料健康相談

第二部

- 5) 保護猫譲渡会



多数の皆様のご来場をお待ちしております。参加の心得は裏面をご覧ください。

主催：（一社）岩手県獣医師会宮古支会、動物愛護団体MAPフレンズ、
人と動物の絆 momo 太郎、小さな命みやお宮古、保護ねこちゃんリアス
宮古市、沿岸広域振興局保健福祉環境部宮古保健福祉環境センター

共催：山田町、岩泉町、田野畑村

切り取り線

ワンワン運動会参加申し込み用紙

飼い主	お名前		
	ご住所 〒		
	Tel ()		
ワンちゃん	お名前 (歳) ♂・♀		
	品種	登録番号	注射済票番号
	参加競技 1 お座りしてからパンにガブツ 2 いすとりゲーム 3 障害物レース ○で囲んでください。ワンちゃん1頭につき2種目まで参加できます。		
マイクロチップ装着デモンストレーションの希望 1 あり ・ 2 なし ○で囲んでください。後日抽選を行い、当選者の方のみ連絡します。			

ワンワン運動会参加の心得（犬を連れてくる方へ）

- ◎子供達を含め多数の参加者が見込まれます。事故のないよう必ず犬をコントロールできる人が連れて来て下さい。
- ◎会場内で犬が放れないよう首輪の装着を再確認し、しっかりした「リード」を付けてご来場下さい。首輪やリードがない場合はご参加できない場合があります。
- ◎糞や尿の処理は飼い主が責任を持って行って下さい。当日はポリ袋等の糞入れと拭き取り用のペットシートやペーパータオルを持参願います。
- ◎犬が脱水しないよう必ず犬用の水を持参願います。
- ◎事前に申し込みをされる場合は、9月9日（土）までに受付を済ませて下さい。
- ◎開催当日の参加受付は午前9時から9時30分まで行います。
- ◎開催当日に限り駐車場として宮古消防署駐車場（振興局となり）を借用する予定ですので、自家用車でご来場の皆様はご利用下さい。
- ◎新型コロナウイルス感染症防止のため、次のことにご協力をお願いします。
 - ・発熱等の症状のある方は、参加できません。

保護猫譲渡会参加の心得

- ◎事前申込は不要です。
- ◎駐車場は合同庁舎駐車場をご利用ください（消防署には止めないこと）。
- ◎一般の方が譲渡会に動物を持ち込む行為を固くお断りします。
- ◎決して猫をケージから出さないでください。また、猫に直接触れないでください。
- ◎会場では、猫を驚かせることがないように、大声を出したり走ったりしないでください。
- ◎当日中の動物の引き渡しはできません。日時を調整のうえで平日の日中に来所してもらうことになります。
- ◎出展する愛護団体ごとに譲渡基準が異なります。希望する猫がいる場合には、各団体の指示に従ってください。

詳しいお問い合わせは宮古保健福祉環境センターまで

電話：0193-64-2218



新しい飼い主さん募集！

令和5年度第4回

保護猫譲渡会

9月24日(日) 13時～15時

場所：宮古地区合同庁舎

(宮古市五月町1-20)

1階第2会議室



- ・参加費・事前申込不要です。
- ・当日、譲渡前講習会の受講が可能です。
- ・発熱症状のある方は入場できません。
- ・申込をされても状況によってはお断りする場合があります。



宮古保健所では、保護猫たちの新しい飼い主になってくれる方を常時募集しています。
「飼いたい」「小さな命をすくいたい」と考えている方は、ぜひ譲渡会にお越しください！

お問合せ先：宮古保健福祉環境センター（宮古保健所）

環境衛生課 ☎0193-64-2218



報道機関への情報提供

項 目	「民間商業施設等における木材利用促進に向けた勉強会」の開催について
日 時	令和5年10月4日（水）13：30～15：30
場 所	宮古市地域創生センター（うみマチひろば）3階研修室
内 容	<p>森林資源の循環利用を促進し、宮古地方の林業・木材産業を元気にするため、民間商業施設経営者等を対象とした木材利用促進に向けた勉強会を開催します。</p> <p>活力ある産地の再生に向けた地域関係者の取組として紹介していただきたく、取材をお願いします。</p> <p>1 日時 令和5年10月4日（水）13：30～15：30</p> <p>(1) 第1部 取組紹介 岩手県「木づかい宣言」事業者の取組 説明者 岩手県農林水産部林業振興課 職員</p> <p>(2) 第2部 講演 演題 地場材利用の大切さ 講師 国立大学法人岩手大学農学部附属寒冷フィールドサイエンス教育研究センター 教授 山本信次</p> <p>2 場所 宮古市地域創生センター（うみマチひろば）3階研修室 宮古市神林3番1号（旧宮古警察署）</p> <p>3 参加対象者 宮古商工会議所会員、宮古・下閉伊モノづくりネットワーク林産部会会員 ほか</p> <p>4 主催等 (1) 主催 宮古・下閉伊モノづくりネットワーク林産部会 沿岸広域振興局農林部宮古農林振興センター林務室 (2) 協力 宮古商工会議所</p>
特 徴	<p>宮古・下閉伊モノづくりネットワーク林産部会は震災前までは、「みやこ型住宅」のPRを中心に活動し、震災後は被災地支援として木製品の作製・提供、復興住宅フォーラム等を開催してきた。</p> <p>コロナ禍においては、活動が低調でしたが、今年度から民間商業施設等における木材利用の促進に向け取り組んでおります。</p>
取材時の留意点	本勉強会は商工会議所の会員や、当部会員を対象に開催します。新型コロナウイルス感染防止のため手指消毒やマスク着用等、基本的な感染対策に御協力願います。
問合せ先	宮古農林振興センター林務室 林業振興課長 須藤 勝吉（電話 0193-64-2215 内線 281）



報道機関への情報提供

項 目	中学生を対象とした建設工事現場見学会の開催について
日 時	令和5年9月27日(水) 9:00~12:00
場 所	岩泉町立岩泉中学校(現場見学:岩泉町中島地区) ※別紙位置図を御確認ください。
内 容	<p>建設業入職促進事業の一環として、岩泉町立岩泉中学校において、建設工事現場見学会を実施します。将来の岩手県を担う中学生を対象とし、実際の工事現場を見学することで建設業について知ってもらい、興味を持ってもらうことを目的としています。</p> <p>当日、前半は座学にて建設業についての基礎知識を学び、後半は管内の工事現場を見学することで、建設業についての理解を深めます。つきましては、当日の取材についてお願いします。</p> <ol style="list-style-type: none">1 日程 令和5年9月27日(水) 9:00 ~ 10:20 座学講義(中学校視聴覚室) 10:20 ~ 10:40 現場に移動(貸切バス) 10:40 ~ 11:40 現場見学(岩泉町中島地区)2 集合場所 (1) 座学 岩泉町立岩泉中学校 (2) 見学 岩泉町中島地区 ※別紙位置図のとおり3 参加者 岩泉町立岩泉中学校1年生 29人
特 徴	<ul style="list-style-type: none">・ 建設業入職促進を目的とした現場見学会は、岩泉土木センターでは初めての実施となります。・ 講義および現場での説明は、当センターの職員が行う予定となっています。
取材時の留意点	<ul style="list-style-type: none">・ 当日の取材を希望される方は、令和5年9月26日15:00までに別紙申込用紙を提出願います。・ 当日撮影した写真及び児童の名前等をメディアへ掲載する場合は、掲載前にその内容について学校側へ確認いただきますようお願いいたします。・ 学校内で取材される場合、学校側の指示等に従って取材を進めるようお願いいたします。・ 現場見学を取材される場合、車両の駐車位置は現地の誘導員の指示に従ってください。
問合せ先	岩泉土木センター 土木企画グループ 諸房 悟史(電話:0194-22-3116 内線410)

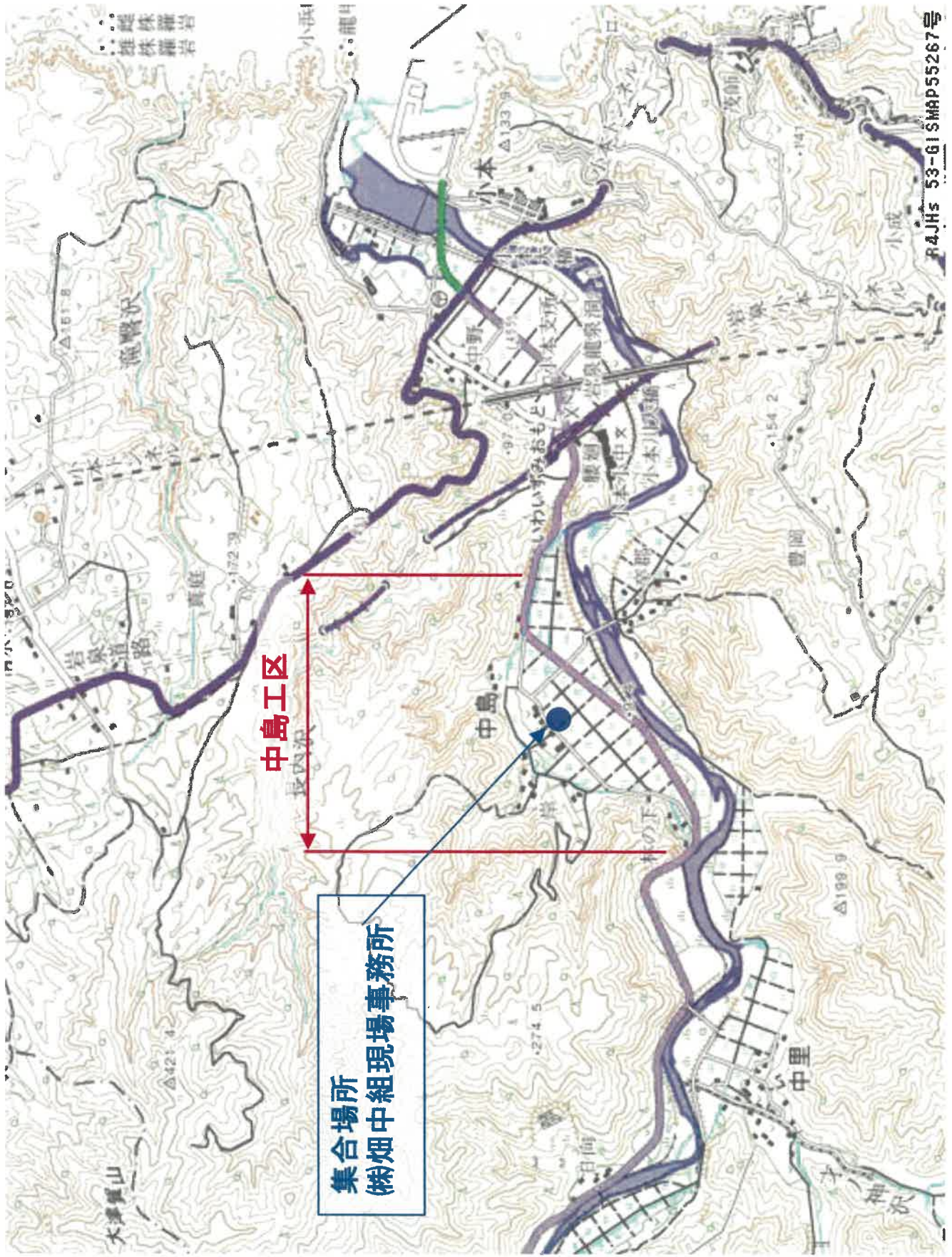

別紙 申込用紙

申込期限：令和5年9月26日（火）15：00

令和5年度

中学生を対象とした建設工事現場見学会

（岩泉町立岩泉中学校）

取材申込書

送信先：岩手県沿岸広域振興局土木部 岩泉土木センター 土木企画グループ あて FAX 番号：0194-22-5222

ふりがな	
お名前	
ご所属（会社名）	
ご連絡先（TEL）	

※送り状は不要ですので、本誌のみをそのまま FAX してください。なお、お手数ではございますが、FAX 送信後、受信確認のため、下記の【受信確認先】までご連絡ください。

【受信確認先】岩手県沿岸広域振興局土木部岩泉土木センター
土木企画グループ 諸房（もろふさ） TEL：0194-22-3116

令和5年9月以降の主な行事予定について（令和5年9月13日現在）

市町村	行事等	備考	
管内共通	・動物愛護フェスティバル（9/24（日）宮古合庁） ・保護猫譲渡会（9/24（日）宮古合庁）		
	・第59回岩手県沿岸ホルスタイン共進会(10/7（土）乙茂おでって) ・第25回宮古地方日本短角種子牛共進会(10/13（金）乙茂おでって)		
	・しその収穫（7月3日～9月4日終了） ・新規栽培者向け野菜圃場見学会（9/14（木）宮古市刈屋） ・宮古の農業まるごと体験（稲刈り）（9/23（土）宮古市長沢）		
	・宮古・下閉伊モノづくりネットワーク林産部会情報交換会（9/20（水）） ・民間商業施設等における木材利用促進に関する勉強会（10/4（水）宮古市地域創生センター）		
	・ホタテガイの水揚げ（周年）※管内ではすべての海域で出荷規制解除 ・ホヤの水揚げ（5～9月） ・ブリ（ショッコ）の水揚げ（9月～11月）		
	・除雪功労者表彰式（11月予定） ・除雪安全祈願祭及び除雪出動式（11月予定） ・宮古地区合同工事現場パトロール（R5年度2回目）（12月予定） ・宮古山田圏域流域治水協議会（第3回）（12月予定）		
	・宮古市山田町小学校陸上記録会（9/20（水））		
	宮古市	・宮古港クルーズ船寄港（4月～10月、7隻） 10/17(火) ウエステルダム（1,964人） 10/26（木）レガッタ（684人） ・みやこ秋まつり（9/16（土）、9/17（日））※沿岸局チームも参加 ・三陸ジオパーク フォトロゲイニングinみやこ（10/15（日）） ・宮古のジオさんぽ（10/14（土））	
		・自殺防止月間キャンペーン（9/30（土）～10/1（日）宮古市産業まつり会場）	
		・宮古市産業まつり木工教室（9/30（土）、10/1（日）） ・宮古市森づくり体験学習会（10/3（火）） ・崎山小学校森林体験（10/6（金））	
		・みやっこタウン2023（10/8(日)）※宮古土木センター参加 ・国道106号道路メンテナンス工事 新里中学校見学会（10/25(水)） ・国道106号道路メンテナンス工事 川井中学校見学会（11/9(木)）	
		・県立宮古高校創立100周年記念式典（10/14（土）宮古市民総合体育館）	
		山田町	・山田町戦没者追悼式（9/30（土）中央公民館大ホール） ・船越小学校防災学習（11月予定）

市町村	行事等	備考
岩泉町	・建設工事現場見学会（岩泉中学校）（9/27（水））	
	・国道340号浅内工区事業説明会（9/27（水））	
	・岩泉まつたけ祭り、岩泉松茸神社 例大祭（10/1（日））	
田野畑村	・田野畑小学校 砂防出前講座（10/18（水））	



いわいずみ台風災害復興かわら版 Vol.77



令和5年9月4日号

安家川の河川改修により大雨から地域が守られました。

令和5年8月12日から15日にかけて、鈴峠雨量計で総雨量280mmの降雨がありましたが、安家川で河川改修を行った区間では、浸水被害がありませんでした。

松林水位観測所での観測水位から、改修前の横断面図で水位を計算したところ、**131cmの水位低減の効果が確認**できました。

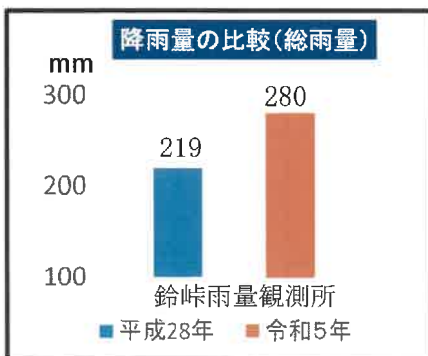
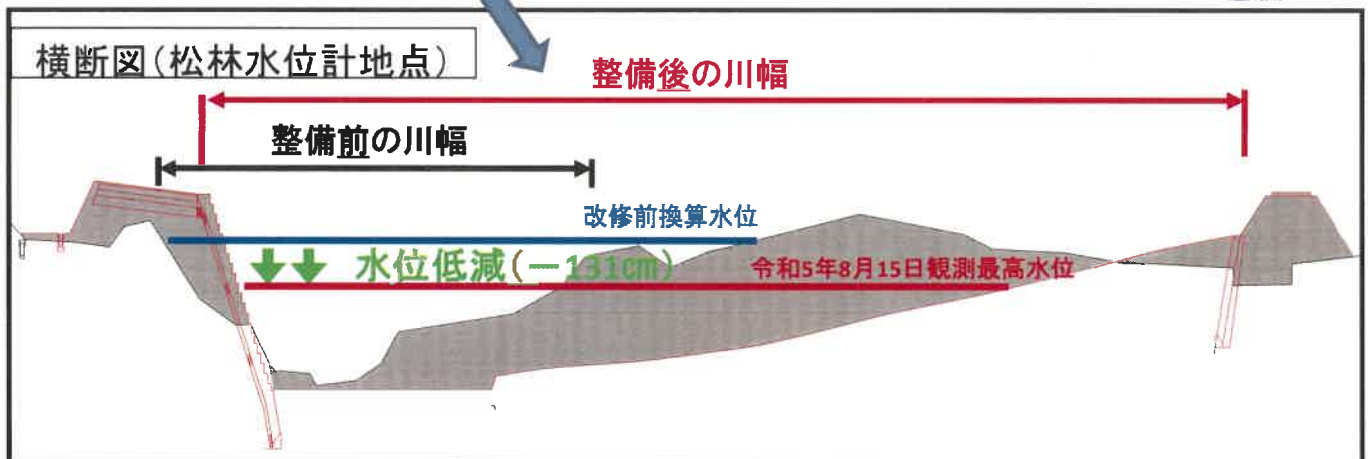

～かわら版に関する問い合わせ先～
沿岸広域振興局土木部岩泉土木センター

【TEL】0194-22-3110(用地課)

0194-22-3111(道路整備課)

0194-22-3116(管理課)

【E-mail】BJ0010@pref.iwate.jp

携帯・スマートフォンからはこちら

