

《類型 1 様式》

令和 5 年度

県出資等法人運営評価シート

法人	名 称	
	記入責任者職氏名	
	提出日	
所管 部局	所管部局室課等名称	
	記入責任者職氏名	
	提出日	

※ 「IV財務」の「財務評価」については、sheet「財務評価」に基づいて算出してください。

I 法人の概要

1 基本情報

令和5年7月1日現在

法人の名称			所管部局 室・課等	●●部 ●●課
設立の根拠法令			代表者 職・氏名	
設立年月日 (公益法人への移行年月日、統合等があった場合、その年月日、相手団体の名称等)	昭和●年●月●日	事務所の所在地	〒●●●-●●●● 岩手県●●市・・・・	
		電話番号	●●●-●●●-●●●●	
		HPアドレス		
資(基)本金等	円	うち県の出資等 ・割合	円	#DIV/0!
設立目的				
事業内容				
常勤役員の状況	合計	名	うち県現職	名
	平均年収 ※	千円	平均年齢 ※	才
常勤職員の状況	合計	名	うち県派遣	名
	平均年収 ※	千円	平均年齢 ※	才

2 県施策推進における法人の役割《所管部局記載》

1	
2	
3	
4	

3 公的サービスを提供する事業主体としての適切性《所管部局記載》

(1) 他の民間団体等との代替性及び役割分担について

--

(2) 県直営との比較（機動性・効率性・専門性等の法人の長所、強み）について

--

4 連携・協働のあり方《所管部局記載》

--

5 資本金等の構成【非公表】

令和5年7月1日現在

出資(捐)者			出資(捐)者		
金額(円)	割合		金額(円)	割合	
1	#DIV/0!		6	#DIV/0!	
2	#DIV/0!		7	#DIV/0!	
3	#DIV/0!		8	#DIV/0!	
4	#DIV/0!		9	#DIV/0!	
5	#DIV/0!		10	#DIV/0!	
			合 計	0	

※上位5位は、出資(捐)者を合算しないで記載すること(×県内33市町村→○盛岡市、花巻市…)。

6 出資(捐)の経過【非公表】

令和5年7月1日現在

年度	金額等 金額(円)	内訳		備考
		県	その他	
令和3年度まで	0			
令和4年度	0			
令和5年度	0			
合 計	0	0	0	

※その他に異動があった場合は、備考に内訳を記載すること。

7 常勤職員の給与体系(令和4年度実績)【非公表】

- 法人独自
- 県の給与体系を準用
- その他 ()

II 経営目標の達成状況

1 事業目標

1	事業目標	目標値《令和4年度》	実績	-	-
		①			
		②			
		③			
		④			
		⑤			
取組内容					
課題					
2	事業目標	目標値《令和4年度》	実績	-	-
		①			
		②			
		③			
		④			
		⑤			
取組内容					
課題					
3	事業目標	目標値《令和4年度》	実績	-	-
		①			
		②			
		③			
		④			
		⑤			
取組内容					
課題					
4	事業目標	目標値《令和4年度》	実績	-	-
		①			
		②			
		③			
		④			
		⑤			
取組内容					
課題					
5	事業目標	目標値《令和4年度》	実績	-	-
		①			
		②			
		③			
		④			
		⑤			
取組内容					
課題					

II 経営目標の達成状況

2 経営改善目標

1	経営改善目標	目標値《令和4年度》	実績	-	-
		①			
		②			
		③			
		④			
		⑤			
取組内容					
課題					
2	経営改善目標	目標値《令和4年度》	実績	-	-
		①			
		②			
		③			
		④			
		⑤			
取組内容					
課題					
3	経営改善目標	目標値《令和4年度》	実績	-	-
		①			
		②			
		③			
		④			
		⑤			
取組内容					
課題					
4	経営改善目標	目標値《令和4年度》	実績	-	-
		①			
		②			
		③			
		④			
		⑤			
取組内容					
課題					
5	経営改善目標	目標値《令和4年度》	実績	-	-
		①			
		②			
		③			
		④			
		⑤			
取組内容					
課題					

Ⅲ 役職員の状況

1 役員（令和5年7月1日現在）

（単位：人）

	令和3年度				令和4年度				令和5年度			
	県現職 (特別職)	県現職 (一般職)	県OB	その他	県現職 (特別職)	県現職 (一般職)	県OB	その他	県現職 (特別職)	県現職 (一般職)	県OB	その他
常勤												
非常勤												
計												

※役員には監事を含む。

2 (1) 職員（令和5年7月1日現在）

（単位：人）

		令和3年度				令和4年度				令和5年度			
		プロパー	県派遣	県OB	その他	プロパー	県派遣	県OB	その他	プロパー	県派遣	県OB	その他
常勤	管理職 (役員兼務)												
	一般職												
	小計												
非常勤	管理職 (役員兼務)												
	一般職												
	小計												
計													

「県派遣」のうち、公益的法人等への一般職の地方公務員の派遣等に関する法律第6条第2項に基づき県が給与支給する者の数

令和3年度 人

令和4年度 人

令和5年度 人

※管理職：課長職相当以上とする。役員兼務の者は、役員・職員の両方に計上し、職員数には「(役員兼務)」欄で表示する。

※プロパー：法人直接雇用の常勤無期職員。

※その他：プロパー、県派遣、県OB以外で、他団体派遣職員や法人直接雇用の有期職員等。

2 (2) 職員の年齢構成（令和5年7月1日現在）

（単位：人）

		19歳以下	20-29	30-39	40-49	50-60	61歳以上	計
		常勤	管理職					
	プロパー							
	県派遣							
	県OB							
	その他							
	一般職							
	プロパー							
	県派遣							
	県OB							
	その他							
	計							

法人説明欄

〔役職員数の状況について〕

〔県の関与の状況について〕

〔職員の年齢構成について〕

3 役員等名簿〔非公表〕

(令和5年7月1日現在)

	法人の役職名	氏名	他の団体の職名 (県OBの場合は退職時の職名を「元…」と併記)		年齢	代表権 有/無	常勤/ 非常勤	集計 区分	任期満了	備考
取締役・理事										
監査役・監事										
役員計										
評議員										

区分	役員				評議員			
	常勤	非常勤	県現職	県OB	その他	県派遣	県OB	その他
合計								

TRUE

TRUE

4 県派遣職員（常勤職員）〔非公表〕

(令和5年7月1日現在)

職名	派遣形態	給与負担	職名	派遣形態	給与負担	職名	派遣形態	給与負担
1			12			23		
2			13			24		
3			14			25		
4			15			26		
5			16			27		
6			17			28		
7			18			29		
8			19			30		
9			20			31		
10			21			32		
11			22			33		

※「派遣形態」の「別項」は、公益的法人等への一般職の地方公務員の派遣等に関する法律による派遣を指します。

※同上「職専免」は、地方公務員法第35条の職務専念義務の免除による派遣を指します。

※同上「その他」は、「派遣法」・「職専免」以外で、退職、休職、職務命令による派遣を指します。

※「給与負担」は、2(1)職員の「県派遣職員の給与支給額(県)」で回答した分につき、該当者には「県」を選択してください。

5 理事会等の開催状況〔非公表〕

(単位：回数)

	令和4年度 開催回数	左記のうち県職員出席回数			備考
		計	本人	代理出席	
定時 理事会・取締役会					
臨時 理事会・取締役会					
定時 社員総会・株主総会					
臨時 社員総会・株主総会					
定時 評議員会					
臨時 評議員会					

6 その他の指導監督の状況〔非公表〕《所管部局記載》

指導監督に関する要綱等の整備状況		名称：	
------------------	--	-----	--

※理事会等の機関決定への参与以外での指導監督の状況

(単位：回数)

	令和4年度 開催回数	左記のうち県 職員出席回数	備考
実地検査（県⇒法人）			
業務報告（法人⇒県）			
その他 《具体的内容》			

IV 財務の状況

【社団・財団】

(単位：千円)

区分	令和2年度	令和3年度	令和4年度	増減(令4-令3)	
資産	0	0	0	0	
流動資産				0	
うち現預金				0	
うち有価証券				0	
固定資産	0	0	0	0	
基本財産				0	
うち投資有価証券				0	
特定資産				0	
うち投資有価証券				0	
その他固定資産				0	
うち投資有価証券				0	
負債	0	0	0	0	
流動負債				0	
うち有利子負債				0	
固定負債				0	
うち有利子負債				0	
正味財産	0	0	0	0	
指定正味財産				0	
一般正味財産				0	
	令和2年度	令和3年度	令和4年度	増減(令4-令3)	
経常収益				0	
経常費用	0	0	0	0	
事業費				0	
うち人件費				0	
うち支払利息				0	
管理費				0	
うち人件費				0	
評価損益等増減額				0	
当期経常増減額	0	0	0	0	
経常外収益				0	
経常外費用				0	
当期経常外増減額	0	0	0	0	
法人税、住民税及び事業税				0	
当期一般正味財産増減額	0	0	0	0	
当期指定正味財産増減額				0	
正味財産期末残高	0	0	0	0	
	令和2年度	令和3年度	令和4年度	増減(令4-令3)	内容
長期貸付金残高				0	
短期貸付金実績(運転資金)				0	
短期貸付金実績(事業資金)				0	
損失補償(残高)				0	
補助金(運営費)				0	
補助金(事業費)				0	
委託料(指定管理料除く)				0	
指定管理料				0	
その他				0	
	令和2年度	令和3年度	令和4年度	増減(令4-令3)	
自己資本比率(%)				0.0	=正味財産/総資産×100
流動比率(%)				0.0	=流動資産/流動負債×100
有利子負債依存度(%)				0.0	=有利子負債/総資産×100
管理費率(%)				0.0	=管理費/経常費用×100
人件費比率(%)				0.0	=人件費/経常費用×100
独立採算度(%)				0.0	=(経常・経常外収益-補助金【運営費】)/(経常・経常外費用)×100
総資本当期経常増減率(%)				0.0	=当期経常増減額/正味財産期末残高×100
	令和2年度	令和3年度	令和4年度	増減(令4-令3)	
財務評価					A(100.0)、B(70.0)、C(40.0)、D(20.0)

※財務評価は、フローチャートに従いAからDによる評価をし、点数化したものである。

法人説明欄

〔貸借対照表・正味財産増減計算書について〕

〔県の財政的関与について〕

〔財務指標・財務評価について〕

1 資産・負債の状況〔非公表〕		(単位：千円)			
		令和2年度	令和3年度	令和4年度	増減(令4-令3)
流動資産					
固定資産					
	基本財産				
	特定資産				
	その他固定資産				
資産合計					
流動負債					
	うち有利子負債				
固定負債					
	うち有利子負債				
正味財産					
	指定正味財産				
	一般正味財産				
負債・正味財産合計					

2 収益の内訳〔非公表〕		(単位：千円)			
		令和2年度	令和3年度	令和4年度	増減(令4-令3)
経常収益					0
	基本財産運用益				0
	特定資産運用益				0
	受取会費・入会金				0
	事業収益				0
	受取補助金等				0
	受取負担金				0
	受取寄付金				0
	その他指定正味財産からの振替額				0
	上記の科目以外				0
	計	0	0	0	0
	うち県の財政的関与				0
経常外収益		0	0	0	0
	うち県の財政的関与				0

#DIV/0! #DIV/0! #DIV/0!
#DIV/0! #DIV/0! #DIV/0!
#DIV/0! #DIV/0! #DIV/0!
#DIV/0! #DIV/0! #DIV/0!
#DIV/0! #DIV/0! #DIV/0!
#DIV/0! #DIV/0! #DIV/0!
#DIV/0! #DIV/0! #DIV/0!
#DIV/0! #DIV/0! #DIV/0!
#DIV/0! #DIV/0! #DIV/0!
#DIV/0! #DIV/0! #DIV/0!
#DIV/0! #DIV/0! #DIV/0!
#DIV/0! #DIV/0! #DIV/0!
#DIV/0! #DIV/0! #DIV/0!

補助金（運営費）	0	0	0	0
補助金（事業費）	0	0	0	0
委託料（指定管理料除く）	0	0	0	0
指定管理料	0	0	0	0
その他	0	0	0	0
県の財政的関与計	0	0	0	0

	令和3年度		令和4年度		前年度比増減	
	件数	金額	件数	金額	件数	金額
委託料（指定管理料を除く）		0		0	0	0
上記のうち特命随意契約					0	0
主な増減理由等						

	令和3年度		令和4年度		前年度比増減	
	件数	金額	件数	金額	件数	金額
指定管理料		0		0	0	0
上記のうち特命随意契約					0	0
指定管理施設の名称 (令和4年度)						

5 財務運用方針等の策定状況〔非公表〕		(令和5年7月1日現在)	
財務運用方針等の策定の有無		策定年度：	改訂年度：
今後の予定		予定年度：	

IV 財務の状況

【社福法人】

(単位：千円)

区分	令和2年度	令和3年度	令和4年度	増減(令4-令3)	
資産	0	0	0	0	
流動資産				0	
うち現預金				0	
うち有価証券				0	
固定資産	0	0	0	0	
基本財産				0	
うち投資有価証券				0	
その他の固定資産				0	
うち投資有価証券				0	
負債	0	0	0	0	
流動負債				0	
うち有利子負債				0	
固定負債				0	
うち有利子負債				0	
純資産	0	0	0	0	
基本金				0	
国庫補助金等特別積立金				0	
その他の積立金				0	
次期繰越活動増減差額				0	
	令和2年度	令和3年度	令和4年度	増減(令4-令3)	
サービス活動増減	0	0	0	0	
サービス活動収益				0	
サービス活動費用				0	
うち人件費				0	
サービス活動外増減	0	0	0	0	
サービス活動外収益				0	
サービス活動外費用				0	
うち支払利息				0	
経常増減差額	0	0	0	0	
特別増減	0	0	0	0	
特別収益				0	
特別費用				0	
税引前当期活動増減差額	0	0	0	0	
法人税、住民税及び事業税				0	
当期活動増減差額	0	0	0	0	
	令和2年度	令和3年度	令和4年度	増減(令4-令3)	内容
長期貸付金残高				0	
短期貸付金実績(運転資金)				0	
短期貸付金実績(事業資金)				0	
損失補償(残高)				0	
補助金(運営費)				0	
補助金(事業費)				0	
委託料(指定管理料除く)				0	
指定管理料				0	
その他				0	
	令和2年度	令和3年度	令和4年度	増減(令4-令3)	
自己資本比率(%)				0.0	=純資産/総資産×100
流動比率(%)				0.0	=流動資産/流動負債×100
有利子負債依存度(%)				0.0	=有利子負債/総資産×100
管理費率(%)				0.0	=管理費/経常費用×100
人件費比率(%)				0.0	=人件費/経常費用×100
独立採算度(%)				0.0	=(経常・経常外収益-補助金【運営費】)/(経常・経常外費用)×100
総資本当期経常増減率(%)				0.0	=経常増減差額/総資産×100
	令和2年度	令和3年度	令和4年度	増減(令4-令3)	
財務評価					A(100.0)、B(70.0)、C(40.0)、D(20.0)

※財務評価は、フローチャートに従いAからDによる評価をし、点数化したものである。

法人説明欄

【貸借対照表・事業活動計算書について】
【県の財政的関与について】
【財務指標・財務評価について】

1 資産・負債の状況〔非公表〕

(単位：千円)

	令和2年度	令和3年度	令和4年度	増減(令4-令3)
流動資産	0	0	0	0
固定資産	0	0	0	0
基本財産	0	0	0	0
その他固定資産	0	0	0	0
資産合計	0	0	0	0
流動負債	0	0	0	0
うち有利子負債	0	0	0	0
固定負債	0	0	0	0
うち有利子負債	0	0	0	0
純資産	0	0	0	0
基本金	0	0	0	0
国庫補助金等特別積立金	0	0	0	0
その他の積立金	0	0	0	0
人件費積立金				0
工賃変動積立金				0
設備等整備積立金				0
職員宿舍修繕積立金				0
給付金積立金				0
施設整備等積立金				0
次期繰越活動増減差額	0	0	0	0
負債・純資産計	0	0	0	0

2 収益の内訳〔非公表〕

(単位：千円)

	令和2年度	令和3年度	令和4年度	増減(令4-令3)
経常収益				
サービス活動収益	0	0	0	0
介護保険事業				0
児童福祉事業				0
就労支援事業				0
障害福祉サービス等事業				0
生活保護事業				0
医療事業				0
研修事業				0
その他				0
サービス活動外収益	0	0	0	0
受取利息配当金				0
その他				0
計	0	0	0	0
うち県の財政的関与				0
特別収益	0	0	0	0
うち県の財政的関与				0
補助金(運営費)	0	0	0	0
補助金(事業費)	0	0	0	0
委託料(指定管理料除く)	0	0	0	0
指定管理料	0	0	0	0
その他	0	0	0	0
県の財政的関与計	0	0	0	0

001/01 001/01 001/01
001/01 001/01 001/01
001/01 001/01 001/01
001/01 001/01 001/01
001/01 001/01 001/01
001/01 001/01 001/01
001/01 001/01 001/01
001/01 001/01 001/01
001/01 001/01 001/01
001/01 001/01 001/01
001/01 001/01 001/01
001/01 001/01 001/01
001/01 001/01 001/01
001/01 001/01 001/01
001/01 001/01 001/01

3 県との委託契約の状況〔非公表 ※ただし特命随契約の件数・金額は公表(R4と同様)〕

(単位：件、千円)

	令和3年度		令和4年度		前年度比増減	
	件数	金額	件数	金額	件数	金額
委託料(指定管理料を除く)		0		0	0	0
上記のうち特命随契約					0	0
主な増減理由等						

4 県との指定管理者契約の状況(令和5年4月1日時点)〔非公表〕

	令和3年度		令和4年度		前年度比増減	
	件数	金額	件数	金額	件数	金額
指定管理料		0		0	0	0
上記のうち特命随契約					0	0
指定管理施設の名称(令和4年度)						

5 財務運用方針等の策定状況〔非公表〕

(令和5年7月1日現在)

財務運用方針等の策定の有無		策定年度：		改訂年度：	
今後の予定		予定年度：			

IV 財務の状況

【土地公】

(単位：千円)

区分	令和2年度	令和3年度	令和4年度	増減(令4-令3)		
貸借対照表	資産	0	0	0	0	
	流動資産				0	
	うち現預金				0	
	うち有価証券				0	
	固定資産	0	0	0	0	
	有形固定資産				0	
	無形固定資産				0	
	投資その他の資産				0	
	うち投資有価証券				0	
	負債	0	0	0	0	
	流動負債				0	
	うち有利子負債				0	
	固定負債				0	
	うち有利子負債				0	
	資本	0	0	0	0	
資本金				0		
準備金				0		
	令和2年度	令和3年度	令和4年度	増減(令4-令3)		
損益計算書	事業収益				0	
	事業原価				0	
	事業総利益	0	0	0	0	
	販売費及び一般管理費				0	
	うち人件費				0	
	うち支払利息				0	
	事業利益	0	0	0	0	
	事業外収益				0	
	事業外費用				0	
	経常利益	0	0	0	0	
	経常外収益				0	
	経常外費用				0	
当期純利益	0	0	0	0		
	令和2年度	令和3年度	令和4年度	増減(令4-令3)	内容	
県の財政的関与	長期貸付金残高				0	
	短期貸付金実績(運転資金)				0	
	短期貸付金実績(事業資金)				0	
	損失補償(残高)				0	
	補助金(運営費)				0	
	補助金(事業費)				0	
	委託料(指定管理料除く)				0	
	指定管理料				0	
その他				0		
	令和2年度	令和3年度	令和4年度	増減(令4-令3)		
財務指標	自己資本比率(%)				0.0	=資本/総資産×100
	流動比率(%)				0.0	=流動資産/流動負債×100
	有利子負債依存度(%)				0.0	=有利子負債/総資産×100
	売上高対販管費比率(%)				0.0	=販管費/売上高×100
	人件費比率(%)				0.0	=人件費/販管費×100
	独立採算度(%)				0.0	=(経常・経常外収益-補助金【運営費】)/(経常・経常外費用)×100
	総資本経常利益率(%)				0.0	=経常利益/総資本×100
	令和2年度	令和3年度	令和4年度	増減(令4-令3)		
財務評価					A(100.0)、B(70.0)、C(40.0)、D(20.0)	

※財務評価は、フローチャートに従いAからDによる評価をし、点数化したものである。

法人説明欄

【貸借対照表・損益計算書について】

【県の財政的関与について】

【財務指標・財務評価について】

1 資産・負債の状況〔非公表〕		(単位：千円)		
	令和2年度	令和3年度	令和4年度	増減(令4-令3)
流動資産				
固定資産				
有形固定資産				
無形固定資産				
投資その他の資産				
資産合計				
流動負債				
うち有利子負債				
固定負債				
うち有利子負債				
資本				
資本金				
準備金				
負債・資本合計				

2 収益の内訳〔非公表〕		(単位：千円)		
	令和2年度	令和3年度	令和4年度	増減(令4-令3)
経常収益				
事業収益	0	0	0	0
公有地取得事業収益				
土地造成事業収益				
あっせん等事業収益				
事業外収益	0	0	0	0
受取利息				
有価証券利息				
その他				
計	0	0	0	0
うち県の財政的関与				
経常外収益	0	0	0	0
うち県の財政的関与				

#DIV/0! #DIV/0! #DIV/0!
 #DIV/0! #DIV/0! #DIV/0!
 #DIV/0! #DIV/0! #DIV/0!
 #DIV/0! #DIV/0! #DIV/0!
 #DIV/0! #DIV/0! #DIV/0!
 #DIV/0! #DIV/0! #DIV/0!
 #DIV/0! #DIV/0! #DIV/0!
 #DIV/0! #DIV/0! #DIV/0!
 #DIV/0! #DIV/0! #DIV/0!
 #DIV/0! #DIV/0! #DIV/0!
 #DIV/0! #DIV/0! #DIV/0!

補助金（運営費）	0	0	0	0
補助金（事業費）	0	0	0	0
委託料（指定管理料除く）	0	0	0	0
指定管理料	0	0	0	0
その他	0	0	0	0
県の財政的関与計	0	0	0	0

3 県との委託契約の状況〔非公表 ※ただし特命随契約の件数・金額は公表(R4と同様)〕		(単位：件、千円)				
	令和3年度		令和4年度		前年度比増減	
	件数	金額	件数	金額	件数	金額
委託料（指定管理料を除く）		0		0	0	0
上記のうち特命随契約					0	0
主な増減理由等						

4 県との指定管理者契約の状況（令和5年4月1日時点）〔非公表〕						
	令和3年度		令和4年度		前年度比増減	
	件数	金額	件数	金額	件数	金額
指定管理料		0		0	0	0
上記のうち特命随契約					0	0
指定管理施設の名称 （令和4年度）						

5 財務運用方針等の策定状況〔非公表〕		(令和5年7月1日現在)	
財務運用方針等の策定の有無		策定年度：	改訂年度：
今後の予定		予定年度：	

IV 財務の状況

【鉄道】

(単位：千円)

区分	令和2年度	令和3年度	令和4年度	増減(令4-令3)		
貸借対照表	資産	0	0	0	0	
	流動資産				0	
	うち現預金				0	
	うち有価証券				0	
	固定資産	0	0	0	0	
	有形固定資産				0	
	無形固定資産				0	
	投資その他の資産				0	
	うち投資有価証券				0	
	負債	0	0	0	0	
	流動負債				0	
	うち有利子負債				0	
	固定負債				0	
	うち有利子負債				0	
	純資産	0	0	0	0	
	資本金				0	
	利益剰余金				0	
うち繰越利益剰余金				0		
評価・換算差額等				0		
	令和2年度	令和3年度	令和4年度	増減(令4-令3)		
損益計算書	営業収益				0	
	営業費用				0	
	うち人件費				0	
	営業利益	0	0	0	0	
	営業外収益				0	
	営業外費用				0	
	うち支払利息				0	
	営業外利益	0	0	0	0	
	経常利益	0	0	0	0	
	特別利益				0	
	特別損失				0	
	税引前当期純利益	0	0	0	0	
	法人税、住民税及び事業税				0	
	法人税等調整額				0	
当期純利益	0	0	0	0		
	令和2年度	令和3年度	令和4年度	増減(令4-令3)	内容	
県の財政的関与	長期貸付金残高				0	
	短期貸付金実績(運転資金)				0	
	短期貸付金実績(事業資金)				0	
	損失補償(残高)				0	
	補助金(運営費)				0	
	補助金(事業費)				0	
	委託料(指定管理料除く)				0	
	指定管理料				0	
その他				0		
	令和2年度	令和3年度	令和4年度	増減(令4-令3)		
財務指標	自己資本比率(%)				0.0	=自己資本/総資産×100
	流動比率(%)				0.0	=流動資産/流動負債×100
	有利子負債依存度(%)				0.0	=有利子負債/総資産×100
	売上高対販管費比率(%)				0.0	=販管費/売上高×100
	人件費比率(%)				0.0	=人件費/経常費用×100
	総資本経常利益率(%)				0.0	=経常利益/総資本×100
	総資本回転率(回)				0.0	=売上高/総資本
	令和2年度	令和3年度	令和4年度	増減(令4-令3)		
財務評価					A(100.0)、B(70.0)、C(40.0)、D(20.0)	

※財務評価は、フローチャートに従いAからDによる評価をし、点数化したものである。

法人説明欄

<p>【貸借対照表・損益計算書について】</p> <p>【県の財政的関与について】</p> <p>【財務指標・財務評価について】</p>
--

1 資産・負債の状況〔非公表〕

(単位：千円)

	令和2年度	令和3年度	令和4年度	増減(令4-令3)
流動資産	0	0	0	0
固定資産	0	0	0	0
有形固定資産	0	0	0	0
無形固定資産	0	0	0	0
投資その他の資産	0	0	0	0
うち投資有価証券	0	0	0	0
資産合計	0	0	0	0
流動負債	0	0	0	0
うち有利子負債	0	0	0	0
固定負債	0	0	0	0
うち有利子負債	0	0	0	0
純資産	0	0	0	0
資本金	0	0	0	0
利益剰余金	0	0	0	0
利益準備金				0
積立金				0
繰越利益剰余金	0	0	0	0
評価・換算差額等	0	0	0	0
負債・正味財産合計	0	0	0	0

2 収益の内訳〔非公表〕

(単位：千円)

収益	令和2年度	令和3年度	令和4年度	増減(令4-令3)
営業収益	0	0	0	0
旅客運輸収入				0
鉄道線路使用料収入				0
運輸雑収入				0
うち県の財政的関与				0
営業外収益	0	0	0	0
うち県の財政的関与				0
特別利益	0	0	0	0
うち県の財政的関与				0
計	0	0	0	0
うち県の財政的関与	0	0	0	0

#DIV/0! #DIV/0! #DIV/0!
#DIV/0! #DIV/0! #DIV/0!
#DIV/0! #DIV/0! #DIV/0!
#DIV/0! #DIV/0! #DIV/0!
#DIV/0! #DIV/0! #DIV/0!
#DIV/0! #DIV/0! #DIV/0!
#DIV/0! #DIV/0! #DIV/0!
#DIV/0! #DIV/0! #DIV/0!
#DIV/0! #DIV/0! #DIV/0!
#DIV/0! #DIV/0! #DIV/0!
#DIV/0! #DIV/0! #DIV/0!

補助金（運営費）	0	0	0	0
補助金（事業費）	0	0	0	0
委託料（指定管理料除く）	0	0	0	0
指定管理料	0	0	0	0
その他	0	0	0	0
県の財政的関与計	0	0	0	0

3 県との委託契約の状況〔非公表 ※ただし特命随契約の件数・金額は公表(R4と同様)〕

(単位：件、千円)

	令和3年度		令和4年度		前年度比増減	
	件数	金額	件数	金額	件数	金額
委託料（指定管理料を除く）		0		0	0	0
上記のうち特命随契約					0	0
主な増減理由等						

4 県との指定管理者契約の状況（令和5年4月1日時点）〔非公表〕

	令和3年度		令和4年度		前年度比増減	
	件数	金額	件数	金額	件数	金額
指定管理料		0		0	0	0
上記のうち特命随契約					0	0
指定管理施設の名称 （令和4年度）						

5 財務運用方針等の策定状況〔非公表〕

(令和5年7月1日現在)

財務運用方針等の策定の有無		策定年度：		改訂年度：	
今後の予定		予定年度：			

IV 財務の状況

【岩手県産】

(単位：千円)

区分	令和2年度	令和3年度	令和4年度	増減(令4-令3)
資産	0	0	0	0
流動資産				0
うち現預金				0
うち有価証券				0
固定資産	0	0	0	0
有形固定資産				0
無形固定資産				0
投資その他の資産				0
うち投資有価証券				0
負債	0	0	0	0
流動負債				0
うち有利子負債				0
固定負債				0
うち有利子負債				0
純資産	0	0	0	0
資本金				0
利益剰余金				0
うち繰越利益剰余金				0
評価・換算差額等				0

	令和2年度	令和3年度	令和4年度	増減(令4-令3)
売上高				0
売上原価				0
売上総利益	0	0	0	0
受託料収入				0
運賃収入				0
販売費及び一般管理費				0
うち人件費				0
営業利益	0	0	0	0
営業外収益				0
営業外費用				0
うち支払利息				0
経常利益	0	0	0	0
特別利益				0
特別損失				0
税引前当期純利益	0	0	0	0
法人税、住民税及び事業税				0
法人税等調整額				0
当期純利益	0	0	0	0

	令和2年度	令和3年度	令和4年度	増減(令4-令3)	内容
長期貸付金残高				0	
短期貸付金実績(運転資金)				0	
短期貸付金実績(事業資金)				0	
損失補償(残高)				0	
補助金(運営費)				0	
補助金(事業費)				0	
委託料(指定管理料除く)				0	
指定管理料				0	
その他				0	

	令和2年度	令和3年度	令和4年度	増減(令4-令3)	
自己資本比率(%)				0.0	=自己資本/総資産×100
流動比率(%)				0.0	=流動資産/流動負債×100
有利子負債依存度(%)				0.0	=有利子負債/総資産×100
売上高対販管費比率(%)				0.0	=販管費/売上高×100
人件費比率(%)				0.0	=人件費/販管費×100
総資本経常利益率(%)				0.0	=経常利益/総資本×100
総資本回転率(回)				0.0	=売上高/総資本

	令和2年度	令和3年度	令和4年度	増減(令4-令3)
財務評価				A(100.0)、B(70.0)、C(40.0)、D(20.0)

※財務評価は、フローチャートに従いAからDによる評価をし、点数化したものである。

法人説明欄

【貸借対照表・損益計算書について】

【県の財政的関与について】

【財務指標・財務評価について】

1 資産・負債の状況〔非公表〕

(単位：千円)

	令和2年度	令和3年度	令和4年度	増減(令4-令3)
流動資産	0	0	0	0
固定資産	0	0	0	0
有形固定資産	0	0	0	0
無形固定資産	0	0	0	0
投資その他の資産	0	0	0	0
資産合計	0	0	0	0
流動負債	0	0	0	0
うち有利子負債	0	0	0	0
固定負債	0	0	0	0
うち有利子負債	0	0	0	0
純資産	0	0	0	0
資本金	0	0	0	0
利益剰余金	0	0	0	0
利益準備金				0
積立金				0
繰越利益剰余金	0	0	0	0
評価・換算差額等	0	0	0	0
負債・正味財産合計	0	0	0	0

2 収益の内訳〔非公表〕

(単位：千円)

	令和2年度	令和3年度	令和4年度	増減(令4-令3)
収益				
営業収益	0	0	0	0
うち県の財政的関与				0
営業外収益	0	0	0	0
うち県の財政的関与				0
特別利益	0	0	0	0
うち県の財政的関与				0
計	0	0	0	0
うち県の財政的関与				0

#DIV/0! #DIV/0! #DIV/0!
#DIV/0! #DIV/0! #DIV/0!
#DIV/0! #DIV/0! #DIV/0!
#DIV/0! #DIV/0! #DIV/0!
#DIV/0! #DIV/0! #DIV/0!
#DIV/0! #DIV/0! #DIV/0!
#DIV/0! #DIV/0! #DIV/0!
#DIV/0! #DIV/0! #DIV/0!

補助金（運営費）	0	0	0	0
補助金（事業費）	0	0	0	0
委託料（指定管理料除く）	0	0	0	0
指定管理料	0	0	0	0
その他	0	0	0	0
県の財政的関与計	0	0	0	0

3 県との委託契約の状況〔非公表 ※ただし特命随契約の件数・金額は公表(R4と同様)〕

(単位：件、千円)

	令和3年度		令和4年度		前年度比増減	
	件数	金額	件数	金額	件数	金額
委託料（指定管理料を除く）		0		0	0	0
上記のうち特命随契約					0	0
主な増減理由等						

4 県との指定管理者契約の状況（令和5年4月1日時点）〔非公表〕

	令和3年度		令和4年度		前年度比増減	
	件数	金額	件数	金額	件数	金額
指定管理料		0		0	0	0
上記のうち特命随契約					0	0
指定管理施設の名称 （令和4年度）						

5 財務運用方針等の策定状況〔非公表〕

(令和5年7月1日現在)

財務運用方針等の策定の有無		策定年度：		改訂年度：	
今後の予定		予定年度：			

IV 財務の状況

【その他株式会社】

(単位：千円)

区分	令和2年度	令和3年度	令和4年度	増減(令4-令3)	
貸借対照表	資産	0	0	0	
	流動資産			0	
	うち現預金			0	
	うち有価証券			0	
	固定資産	0	0	0	
	有形固定資産			0	
	無形固定資産			0	
	投資その他の資産			0	
	うち投資有価証券			0	
	負債	0	0	0	
	流動負債			0	
	うち有利子負債			0	
	固定負債			0	
	うち有利子負債			0	
	純資産	0	0	0	
	資本金			0	
	利益剰余金			0	
うち繰越利益剰余金			0		
評価・換算差額等			0		
	令和2年度	令和3年度	令和4年度	増減(令4-令3)	
損益計算書	売上高			0	
	売上原価			0	
	売上総利益	0	0	0	
	販売費及び一般管理費			0	
	うち人件費			0	
	営業利益	0	0	0	
	営業外収益			0	
	営業外費用			0	
	うち支払利息			0	
	経常利益	0	0	0	
	特別利益			0	
	特別損失			0	
	税引前当期純利益	0	0	0	
	法人税、住民税及び事業税			0	
法人税等調整額			0		
当期純利益	0	0	0		
	令和2年度	令和3年度	令和4年度	増減(令4-令3)	内容
県の財政的関与	長期貸付金残高			0	
	短期貸付金実績(運転資金)			0	
	短期貸付金実績(事業資金)			0	
	損失補償(残高)			0	
	補助金(運営費)			0	
	補助金(事業費)			0	
	委託料(指定管理料除く)			0	
	指定管理料			0	
	その他			0	
	令和2年度	令和3年度	令和4年度	増減(令4-令3)	
財務指標	自己資本比率(%)			0.0	=自己資本/総資産×100
	流動比率(%)			0.0	=流動資産/流動負債×100
	有利子負債依存度(%)			0.0	=有利子負債/総資産×100
	売上高対販管費比率(%)			0.0	=販管費/売上高×100
	人件費比率(%)			0.0	=人件費/販管費×100
	総資本経常利益率(%)			0.0	=経常利益/総資本×100
	総資本回転率(回)			0.0	=売上高/総資本
	令和2年度	令和3年度	令和4年度	増減(令4-令3)	
財務評価					A(100.0)、B(70.0)、C(40.0)、D(20.0)

※財務評価は、フローチャートに従いAからDによる評価をし、点数化したものである。

法人説明欄

〔貸借対照表・損益計算書について〕

〔県の財政的関与について〕

〔財務指標・財務評価について〕

1 資産・負債の状況【非公表】

(単位：千円)

	令和2年度	令和3年度	令和4年度	増減(令4-令3)
流動資産	0	0	0	0
固定資産	0	0	0	0
有形固定資産	0	0	0	0
無形固定資産	0	0	0	0
投資その他の資産	0	0	0	0
資産合計	0	0	0	0
流動負債	0	0	0	0
うち有利子負債	0	0	0	0
固定負債	0	0	0	0
うち有利子負債	0	0	0	0
純資産	0	0	0	0
資本金	0	0	0	0
利益剰余金	0	0	0	0
利益準備金				0
積立金				0
繰越利益剰余金	0	0	0	0
評価・換算差額等	0	0	0	0
負債・正味財産合計	0	0	0	0

2 収益の内訳【非公表】

(単位：千円)

収益	令和2年度	令和3年度	令和4年度	増減(令4-令3)
営業収益	0	0	0	0
うち県の財政的関与				0
営業外収益	0	0	0	0
うち県の財政的関与				0
特別利益	0	0	0	0
うち県の財政的関与				0
計	0	0	0	0
うち県の財政的関与	0	0	0	0

#01/01 #01/01 #01/01
#01/01 #01/01 #01/01
#01/01 #01/01 #01/01
#01/01 #01/01 #01/01
#01/01 #01/01 #01/01
#01/01 #01/01 #01/01
#01/01 #01/01 #01/01

補助金（運営費）	0	0	0	0
補助金（事業費）	0	0	0	0
委託料（指定管理料除く）	0	0	0	0
指定管理料	0	0	0	0
その他	0	0	0	0
県の財政的関与計	0	0	0	0

3 県との委託契約の状況【非公表 ※ただし特命随契約の件数・金額は公表(R4と同様)】

(単位：件、千円)

	令和3年度		令和4年度		前年度比増減	
	件数	金額	件数	金額	件数	金額
委託料（指定管理料を除く）		0		0	0	0
上記のうち特命随意契約					0	0
主な増減理由等						

4 県との指定管理者契約の状況（令和5年4月1日時点）【非公表】

	令和3年度		令和4年度		前年度比増減	
	件数	金額	件数	金額	件数	金額
指定管理料		0		0	0	0
上記のうち特命随意契約					0	0
指定管理施設の名称 （令和4年度）						

5 財務運用方針等の策定状況【非公表】

(令和5年7月1日現在)

財務運用方針等の策定の有無		策定年度：		改訂年度：	
今後の予定		予定年度：			

(入力用) 財務評価 (フローチャートによる評価) 公益法人・一般法人用

(下記の該当する" Yes"、" No" 及びA~Dを○で囲むこと)

財務諸表と財務指標の数値等を確認して、正確に判断すること。

<独立採算度などからみて>

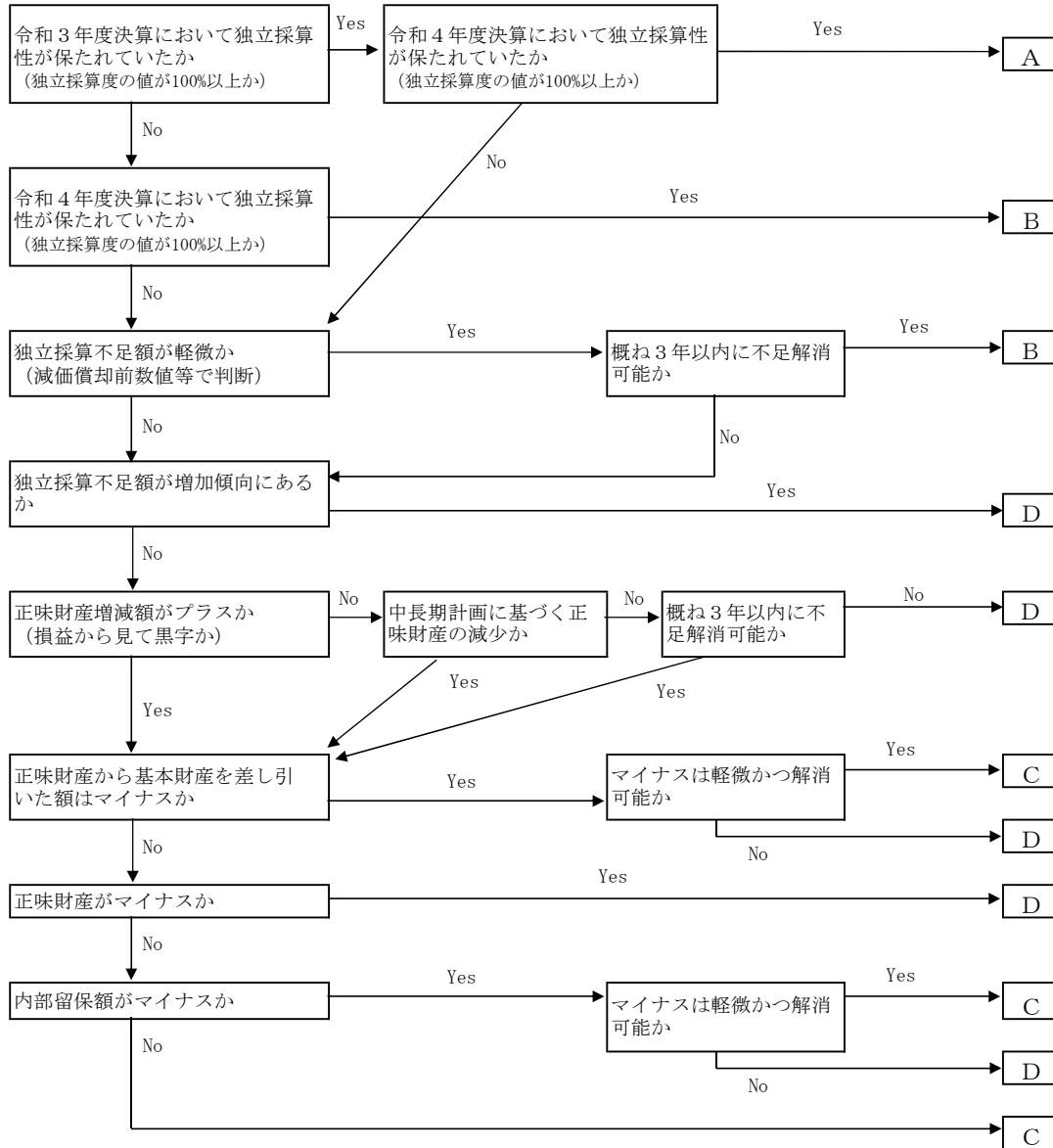

A : 良好
 B : 概ね良好
 C : 改善を要する
 D : 大いに改善を要する

(入力用) 財務評価 (フローチャートによる評価) 会社法・特別法法人用

(下記の該当する" Yes"、" No" 及びA~Dを○で囲むこと)

財務諸表の数値等を確認して、正確に判断すること。

<損益計算書からみて>

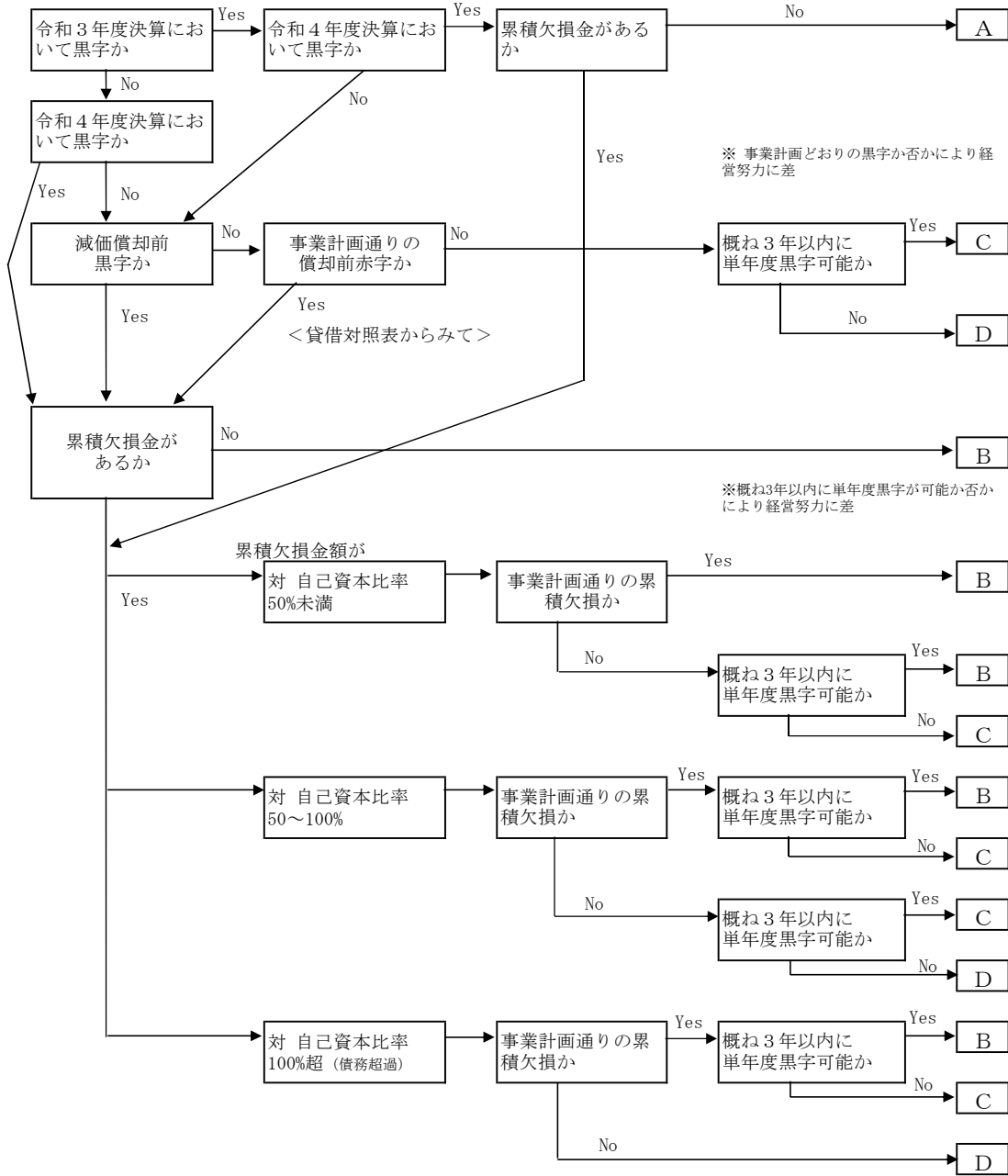

- A : 良好
- B : 概ね良好
- C : 改善を要する
- D : 大いに改善を要する

情報公開の状況

令和5年3月31日時点

<p>1 法人ホームページの有無</p>	<input type="checkbox"/> 有 <input type="checkbox"/> 無	(URL: 0)																																																																								
<p>2 情報公開の状況</p>	<div style="border: 1px solid black; padding: 5px;"> <p>【(1) 法人の基本的情報】</p> <table style="width: 100%; border-collapse: collapse;"> <tr> <td style="width: 20%; font-size: small; vertical-align: top;"> 主たる事務所への備え置き </td> <td style="width: 5%;"></td> <td style="width: 10%; font-size: small; vertical-align: top;"> 法人ホームページ* </td> <td style="width: 65%;"></td> </tr> <tr> <td><input type="checkbox"/></td> <td><input type="checkbox"/></td> <td>定款</td> <td>(URL:)</td> </tr> <tr> <td><input type="checkbox"/></td> <td><input type="checkbox"/></td> <td>役員名簿</td> <td>(URL:)</td> </tr> <tr> <td><input type="checkbox"/></td> <td><input type="checkbox"/></td> <td>社員名簿 (社団法人に限る)</td> <td>(URL:)</td> </tr> <tr> <td><input type="checkbox"/></td> <td><input type="checkbox"/></td> <td>事業報告書</td> <td>(URL:)</td> </tr> <tr> <td><input type="checkbox"/></td> <td><input type="checkbox"/></td> <td>決算関係書類</td> <td>(URL:)</td> </tr> <tr> <td><input type="checkbox"/></td> <td><input type="checkbox"/></td> <td>事業計画書</td> <td>(URL:)</td> </tr> <tr> <td><input type="checkbox"/></td> <td><input type="checkbox"/></td> <td>予算関係書類</td> <td>(URL:)</td> </tr> <tr> <td><input type="checkbox"/></td> <td><input type="checkbox"/></td> <td>中期経営計画等法人に係る基本的な計画書</td> <td>(URL:)</td> </tr> <tr> <td><input type="checkbox"/></td> <td><input type="checkbox"/></td> <td>職員数に関する情報</td> <td>(URL:)</td> </tr> <tr> <td><input type="checkbox"/></td> <td><input type="checkbox"/></td> <td>職員給与に関する情報</td> <td>(URL:)</td> </tr> <tr> <td><input type="checkbox"/></td> <td><input type="checkbox"/></td> <td>役員報酬・退職金に関する情報</td> <td>(URL:)</td> </tr> </table> <p>【(2) 県の関与に関する情報】</p> <table style="width: 100%; border-collapse: collapse;"> <tr> <td style="width: 20%; font-size: small; vertical-align: top;"> 主たる事務所への備え置き </td> <td style="width: 5%;"></td> <td style="width: 10%; font-size: small; vertical-align: top;"> 法人HP </td> <td style="width: 65%;"></td> </tr> <tr> <td><input type="checkbox"/></td> <td><input type="checkbox"/></td> <td>県の出資</td> <td>(URL:)</td> </tr> <tr> <td><input type="checkbox"/></td> <td><input type="checkbox"/></td> <td>県の財政的関与の額 (補助・委託含む)</td> <td>(URL:)</td> </tr> <tr> <td><input type="checkbox"/></td> <td><input type="checkbox"/></td> <td>県の財政的関与の内容等 (補助・委託含む)</td> <td>(URL:)</td> </tr> <tr> <td><input type="checkbox"/></td> <td><input type="checkbox"/></td> <td>県派遣職員に関する情報</td> <td>(URL:)</td> </tr> <tr> <td><input type="checkbox"/></td> <td><input type="checkbox"/></td> <td>運営評価の結果</td> <td>(URL:)</td> </tr> </table> </div>		主たる事務所への備え置き		法人ホームページ*		<input type="checkbox"/>	<input type="checkbox"/>	定款	(URL:)	<input type="checkbox"/>	<input type="checkbox"/>	役員名簿	(URL:)	<input type="checkbox"/>	<input type="checkbox"/>	社員名簿 (社団法人に限る)	(URL:)	<input type="checkbox"/>	<input type="checkbox"/>	事業報告書	(URL:)	<input type="checkbox"/>	<input type="checkbox"/>	決算関係書類	(URL:)	<input type="checkbox"/>	<input type="checkbox"/>	事業計画書	(URL:)	<input type="checkbox"/>	<input type="checkbox"/>	予算関係書類	(URL:)	<input type="checkbox"/>	<input type="checkbox"/>	中期経営計画等法人に係る基本的な計画書	(URL:)	<input type="checkbox"/>	<input type="checkbox"/>	職員数に関する情報	(URL:)	<input type="checkbox"/>	<input type="checkbox"/>	職員給与に関する情報	(URL:)	<input type="checkbox"/>	<input type="checkbox"/>	役員報酬・退職金に関する情報	(URL:)	主たる事務所への備え置き		法人HP		<input type="checkbox"/>	<input type="checkbox"/>	県の出資	(URL:)	<input type="checkbox"/>	<input type="checkbox"/>	県の財政的関与の額 (補助・委託含む)	(URL:)	<input type="checkbox"/>	<input type="checkbox"/>	県の財政的関与の内容等 (補助・委託含む)	(URL:)	<input type="checkbox"/>	<input type="checkbox"/>	県派遣職員に関する情報	(URL:)	<input type="checkbox"/>	<input type="checkbox"/>	運営評価の結果	(URL:)
主たる事務所への備え置き		法人ホームページ*																																																																								
<input type="checkbox"/>	<input type="checkbox"/>	定款	(URL:)																																																																							
<input type="checkbox"/>	<input type="checkbox"/>	役員名簿	(URL:)																																																																							
<input type="checkbox"/>	<input type="checkbox"/>	社員名簿 (社団法人に限る)	(URL:)																																																																							
<input type="checkbox"/>	<input type="checkbox"/>	事業報告書	(URL:)																																																																							
<input type="checkbox"/>	<input type="checkbox"/>	決算関係書類	(URL:)																																																																							
<input type="checkbox"/>	<input type="checkbox"/>	事業計画書	(URL:)																																																																							
<input type="checkbox"/>	<input type="checkbox"/>	予算関係書類	(URL:)																																																																							
<input type="checkbox"/>	<input type="checkbox"/>	中期経営計画等法人に係る基本的な計画書	(URL:)																																																																							
<input type="checkbox"/>	<input type="checkbox"/>	職員数に関する情報	(URL:)																																																																							
<input type="checkbox"/>	<input type="checkbox"/>	職員給与に関する情報	(URL:)																																																																							
<input type="checkbox"/>	<input type="checkbox"/>	役員報酬・退職金に関する情報	(URL:)																																																																							
主たる事務所への備え置き		法人HP																																																																								
<input type="checkbox"/>	<input type="checkbox"/>	県の出資	(URL:)																																																																							
<input type="checkbox"/>	<input type="checkbox"/>	県の財政的関与の額 (補助・委託含む)	(URL:)																																																																							
<input type="checkbox"/>	<input type="checkbox"/>	県の財政的関与の内容等 (補助・委託含む)	(URL:)																																																																							
<input type="checkbox"/>	<input type="checkbox"/>	県派遣職員に関する情報	(URL:)																																																																							
<input type="checkbox"/>	<input type="checkbox"/>	運営評価の結果	(URL:)																																																																							
<p>3 法人ホームページ以外での情報提供</p>	<input type="checkbox"/> 有 <input type="checkbox"/> 無	<div style="border: 1px solid black; height: 150px; width: 100%;"></div>																																																																								

V 法人及び所管部局の評価

1 県施策と法人との連携・協働

(1) 県施策の推進について

法人	
所管部局	

(2) 民間団体との代替性及び役割分担について

法人	
所管部局	

2 自律的マネジメントの促進

(1) 組織マネジメントの確立について

法人	
所管部局	

(2) リスク管理体制の強化について

法人	
所管部局	

3 健全経営の維持・確保

(1) 経営改善について

法人	
所管部局	

(2) 県の人的・財政的関与について

所管部局	
------	--

※財政的関与は、貸付金・損失補償・補助金（運営費）を受けている場合に記載。

4 情報公開の推進について ※開示状況は別表参照

法人	
所管部局	

VI 統括部署（総務部）の総合評価

1 取り組むべきこと（指摘事項）

法人	
所管部局	

2 過去の指摘事項に対する取組状況

【令和3年度指摘事項】

		指摘事項	取組状況	取組実績・効果・進捗状況	達成時期
法人	1				
	2				
	3				
所管部局	1				
	2				
	3				

【令和4年度指摘事項】

		指摘事項	取組状況	取組実績・効果・進捗状況	達成時期
法人	1				
	2				
所管部局	1				
	2				